

C型路緣斜坡示意圖
NTS

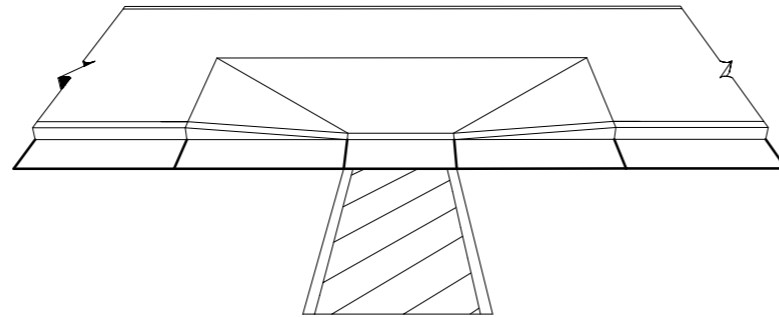

C'型路緣斜坡示意圖
NTS

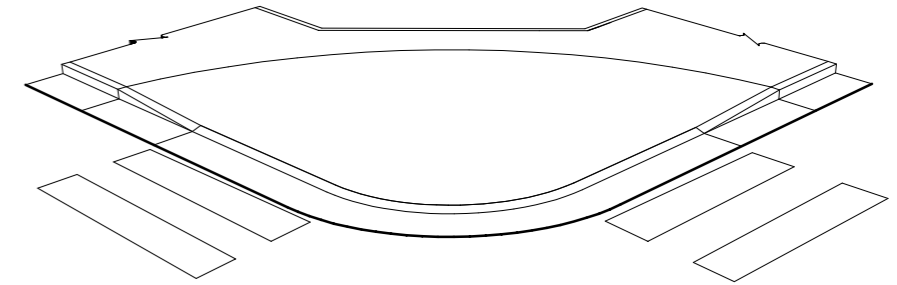

D型路緣斜坡示意圖
NTS

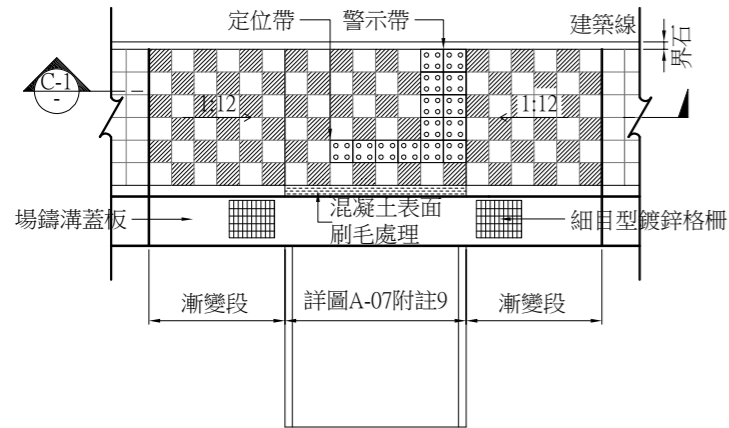

C型路緣斜坡平面圖
NTS Unit:cm

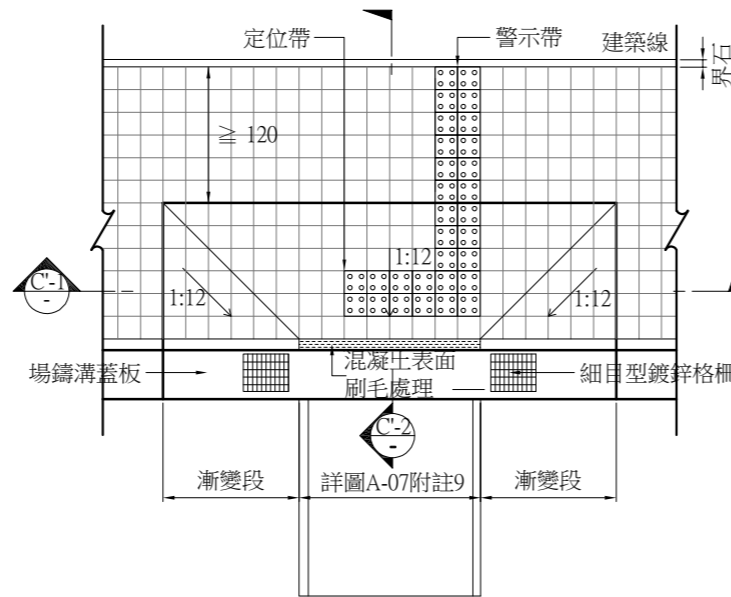

C'型路緣斜坡平面圖
NTS Unit:cm

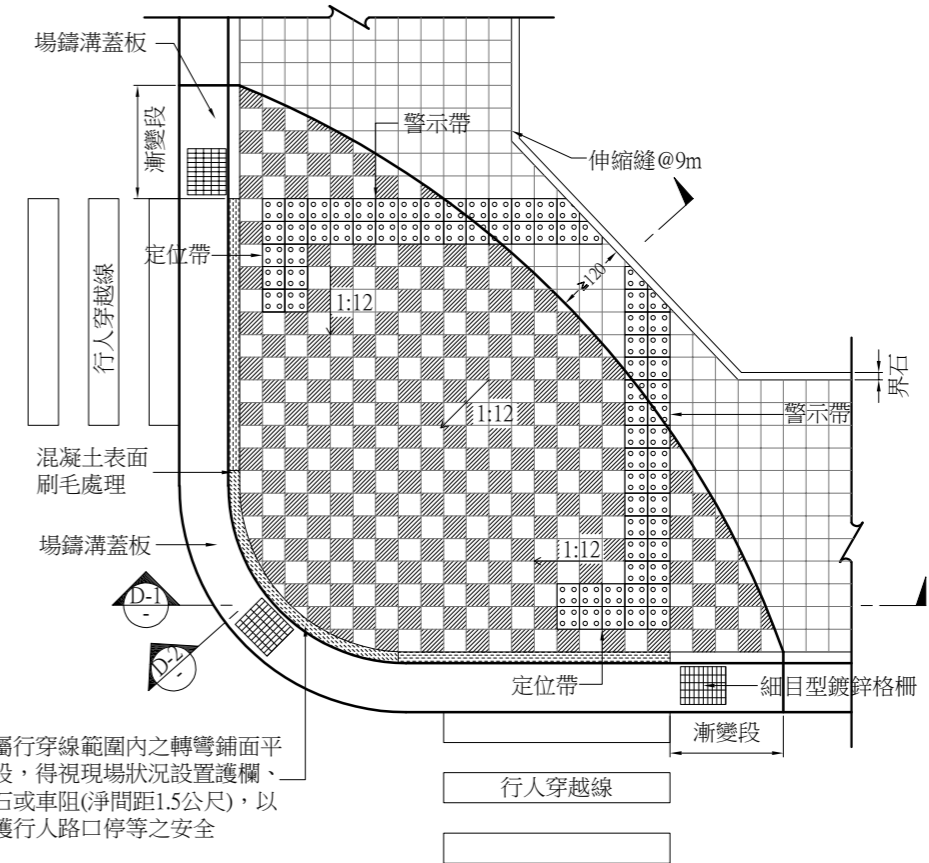

D型路緣斜坡平面圖
NTS Unit:cm

- 適用條件：
1. 路段中有設置行穿線，且人行道高度10cm時，人行道(包含設施帶)寬度 $< 2.4m$ ，人行道高度15cm時，人行道(包含設施帶)寬度 $< 3m$ 。
 2. 路口導盲磚依圖A-07附註5.參考設計指南之F-2及G2型設置。

- 適用條件：
1. 路段中有設置行穿線，且設置路緣斜坡後，坡頂平台寬度 $\geq 1.2m$ 。
 2. 路口導盲磚依圖A-07附註5.參考設計指南之F-1及G-1型設置。

- 適用條件：
1. 路口設置對角線行人穿越道線。
 2. 人行道高度10cm時，人行道(包含設施帶)寬度 $\geq 2.4m$ ，人行道高度15cm時，人行道(包含設施帶)寬度 $\geq 3m$ ，且設置路緣斜坡後，坡頂平台寬度 $\geq 1.2m$ 。
 3. 路口導盲磚依圖A-07附註5.參考設計指南之B-1型設置。

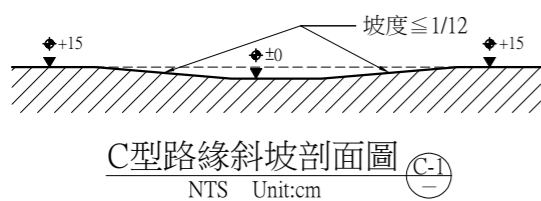

C型路緣斜坡剖面圖
NTS Unit:cm

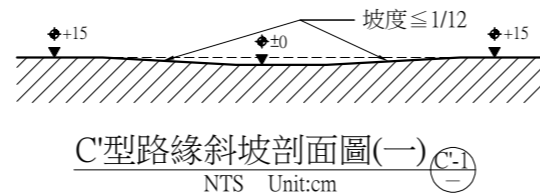

C'型路緣斜坡剖面圖(一)
NTS Unit:cm

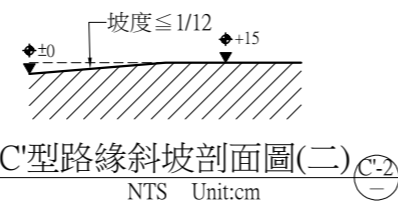

C'型路緣斜坡剖面圖(二)
NTS Unit:cm

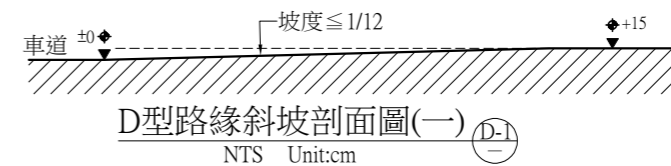

D型路緣斜坡剖面圖(一)
NTS Unit:cm



D型路緣斜坡剖面圖(二)
NTS Unit:cm

附註：
1. 詳圖A-07附註。