

e化繳稅懶人包

E化繳稅方式



PAY TAX

網路繳稅服務 tax online

各項稅目

所得稅	契稅
贈與稅	遺產稅
房屋稅	地價稅
土地稅	車稅
貨物稅	菸酒稅
娛樂稅	賭博稅
屠宰稅	屠宰稅
屠宰稅	屠宰稅
屠宰稅	屠宰稅
屠宰稅	屠宰稅
屠宰稅	屠宰稅

輸入1-5資料
(繳款類別、銷帳編號、
繳款金額、繳納截止
日、期別代號)



信用卡支付



晶片金融卡網際網路繳稅
(僅限電腦)



活期(儲蓄)存款帳戶電話語音
網際網路轉帳繳稅

輸入帳戶資料



確定

輸入6資料
(識別碼)

手機掃QR CODE



PAY TAX(系統已將5項資料代入)

網路繳稅服務 tax online

電話繳稅



412-1366轉166 #

語音輸入1-5資料

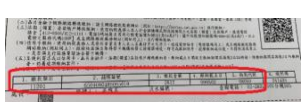

信用卡支付



活期(儲蓄)存款帳戶電話語音
網際網路轉帳繳稅

輸入帳戶資料

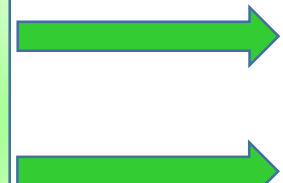

確定

輸入6資料
(識別碼)

行動支付工具繳稅



1



掃條碼



下載APP

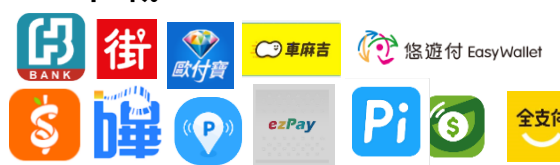

2

下載APP



掃QR CODE



3

下載電子支付帳戶APP



按畫面操作



確定