

年度-預算案

機關編號

02-008

中華民國 110 年度

## 臺北市總預算案

臺北市政府研究發展考核委員會單位預算

臺北市政府研究發展考核委員會 編

## 總 目 次

| 編號        | 主管機關名稱       | 編號 | 主管機關名稱       |
|-----------|--------------|----|--------------|
| 01        | 臺北市議會主管      | 15 | 臺北市政府文化局主管   |
| 02        | 臺北市政府主管      | 16 | 臺北市政府消防局主管   |
| 03        | 臺北市政府民政局主管   | 17 | 臺北翡翠水庫管理局主管  |
| 04        | 臺北市政府財政局主管   | 18 | 臺北市政府觀光傳播局主管 |
| 05        | 臺北市政府教育局主管   | 19 | 臺北市政府地政局主管   |
| 06        | 臺北市政府產業發展局主管 | 20 | 臺北市政府兵役局主管   |
| 07        | 臺北市政府工務局主管   | 21 | 臺北自來水事業處主管   |
| 08        | 臺北市政府交通局主管   | 22 | 臺北市政府體育局主管   |
| 09        | 臺北市政府社會局主管   | 23 | 臺北市政府資訊局主管   |
| 10        | 臺北市政府勞動局主管   | 24 | 臺北市政府法務局主管   |
| 11        | 臺北市政府警察局主管   | 29 | 臺北市政府捷運工程局主管 |
| 12        | 臺北市政府衛生局主管   | 70 | 統籌支撥科目       |
| 13        | 臺北市政府環境保護局主管 | 80 | 第二預備金        |
| 14        | 臺北市政府都市發展局主管 |    |              |
| 市 政 府 主 管 |              |    |              |
| 編號        | 機關名稱         | 編號 | 機關名稱         |
| 1         | 秘書處          | 20 | 內湖區公所        |
| 2         | 市政大樓公共事務管理中心 | 21 | 士林區公所        |
| 3         | 主計處          | 22 | 北投區公所        |
| 4         | 人事處          |    |              |
| 5         | 政風處          |    |              |
| 6         | 公務人員訓練處      |    |              |
| 7         | 研究發展考核委員會    |    |              |
| 8         | 都市計畫委員會      |    |              |
| 9         | 原住民族事務委員會    |    |              |
| 10        | 客家事務委員會      |    |              |
| 11        | 松山區公所        |    |              |
| 12        | 信義區公所        |    |              |
| 13        | 大安區公所        |    |              |
| 14        | 中山區公所        |    |              |
| 15        | 中正區公所        |    |              |
| 16        | 大同區公所        |    |              |
| 17        | 萬華區公所        |    |              |
| 18        | 文山區公所        |    |              |
| 19        | 南港區公所        |    |              |

# 臺北市政府研究發展考核委員會

## 目次

中華民國 110 年度

|                     |   |      |
|---------------------|---|------|
| 一、預算總說明             | 第 | 1 頁  |
| 二、主要表               |   |      |
| (一)歲入預算表            | 第 | 7 頁  |
| (二)歲出預算表            | 第 | 8 頁  |
| 三、附屬表               |   |      |
| (一)歲入項目說明提要與預算明細表   | 第 | 11 頁 |
| (二)歲出計畫說明提要與各項費用明細表 | 第 | 15 頁 |
| 1. 一般行政             |   |      |
| 行政管理                | 第 | 15 頁 |
| 2. 研究發展             |   |      |
| 市政研究發展及革新           | 第 | 19 頁 |
| 3. 管制及考核            |   |      |
| 施政計畫管制考核            | 第 | 21 頁 |
| 4. 服務精進             |   |      |
| 服務精進                | 第 | 23 頁 |
| 5. 公文及圖資管理          |   |      |
| 圖資管理暨公文查核           | 第 | 25 頁 |
| 6. 計畫作業             |   |      |
| 計畫評估及編審             | 第 | 27 頁 |
| 7. 話務管理             |   |      |
| 話務管理                | 第 | 29 頁 |
| 8. 一般建築及設備          |   |      |
| 其他設備                | 第 | 32 頁 |
| 9. 第一預備金            |   |      |
| 第一預備金               | 第 | 34 頁 |
| (三)人事費分析表           | 第 | 35 頁 |
| 四、參考表               |   |      |
| (一)歲出一級用途別科目分析表     | 第 | 37 頁 |
| (二)資本支出分析表          | 第 | 39 頁 |
| (三)各項費用彙計表          | 第 | 40 頁 |
| (四)人事費彙計表           | 第 | 44 頁 |
| (五)約聘僱人員費用分析表       | 第 | 45 頁 |
| (六)派員出國計畫預算總表       | 第 | 46 頁 |

# 臺北市政府研究發展考核委員會

## 目 次

中 華 民 國 110 年 度

|                      |   |      |
|----------------------|---|------|
| (七)派員出國計畫預算類別表-考察、訪問 | 第 | 47 頁 |
| (八)公務車輛明細表           | 第 | 48 頁 |
| (九)歲出按職能及經濟性綜合分類表    | 第 | 50 頁 |

# 一、預算總說明

# 臺北市政府研究發展考核委員會

## 預 算 總 說 明

中華民國 110 年度

一、現行法定職掌及組織系統圖：

(一) 機關主要職掌：本會組織規程依臺北市政府組織自治條例第 6 條規定訂定，掌理本府有關施政計畫、研究發展、績效管考、公文查詢、市民熱線督導管理等事項。

(二) 內部分層業務：

本會置主任委員 1 人，委員 7 人至 11 人，副主任委員 1 人，主任秘書 1 人，承主任委員之命綜理會務；下設 5 組 3 室 1 機構。預算員額 73 人、工 6 人，聘僱 15 人，總計 94 人。其內部分層業務如下：

綜合計畫室：掌理市政中長程計畫之發展暨年度施政計畫之先期作業，研究分析事項。

研究發展組：負責市政工作之研究發展及市民參與等事項。

管制考核組：掌理施政計畫及重要案件之管制考核等事項。

服務精進組：服務品質提升及為民服務規劃考核等事項。

公文及圖資管理組：掌理政府出版品、資料及資訊管理暨本府公文查詢檢核等事項。

話務管理組：掌理本府 1999 市民熱線與備援中心營運管理。

秘 書 室：辦理採購、事務、出納、文書、檔案管理等事項。

會 計 室：依法辦理歲計、會計及統計事項。

人 事 機 構：依法辦理人事管理事項。

臺北市政府研究發展考核委員會  
預 算 總 說 明

中華民國 110 年度

(三) 組織系統圖：

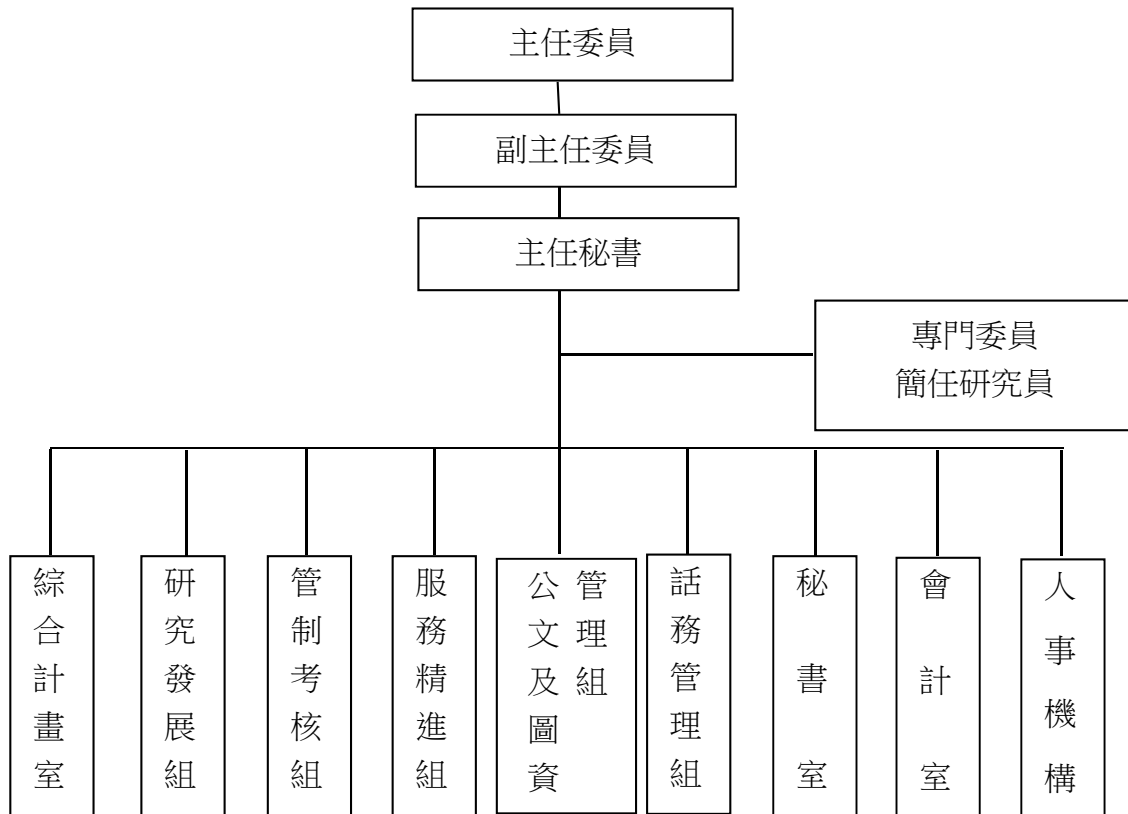

二、前年度及上年度已過期間計畫實施及預算執行情形：

(一)前年度計畫實施成果及決算辦理概況：

1.計畫實施：本會前年度賡續辦理本府年度施政綱要、施政計畫、研究發展、「治安、交安、公安三安工作」及年度施政計畫管制考核工作，並推動本府創意提案會報機制。一年來施政所獲成效如下：

(1)研究發展：

- ①本年度委託研究計有「臺北市政府運用公民參與強化公共治理之推動策略」「臺北市政府風險盤點及其管理模式之研究」等 2 案。
- ②辦理 109 年度本府各機關之研究發展項目先期審查作業，通過項目計 31 案。
- ③推動公民參與委員會相關事宜：召開 4 次大會、10 次公民參政工作組會議，檢討訂定公民參與納入公共政策的機制及協助局處相關個案推動，並持續優化本市公民參與網。

(2)管制及考核：

# 臺北市府研究發展考核委員會

## 預 算 總 說 明

中華民國 110 年度

①辦理年度施政計畫選項管制作業：完成本府 107 年度施政計畫年終考核作業共計 50 案，及追蹤 108 年度施政計畫選項列管案件共計 45 案。

②重要專案列管計有：辦理臺北市議會市政總質詢等繼續辦理各案之列管、院頒「改善交通秩序與安全方案」之初評作業（40 案）、本府 108 年度防救天然災害之督考工作、本府市政會議市長指示事項之列管等。

### (3)服務精進：

①臺北市單一陳情系統「HELLO TAIPEI」：108 年度系統成案件數共計 32 萬 1,934 件（各管道成案量：網路 14 萬 601 件、1999 陳情 15 萬 3,277 件、其他書面、電話、臨櫃等 2 萬 8,056 件）；APP 下載 1 萬 2,495 次、網路瀏覽 167 萬 1,076 人次。

②推廣精實管理：108 年 2 月 26 日函頒「臺北市政府精實管理推動小組」4 年度專案計畫，並辦理精實管理師資培訓機制，認證 23 位府級種子師資，自 108 年 12 月起參與實際教學及協助機關擴散運用。

③輔導政府服務獎參評、為民服務工作不定期現場考核及電話服務禮貌不定期測試：108 年度辦理 10 個服務場所現場考核，及 53 個機關(單位) 250 通電話服務禮貌測試。

④推動創意提案競賽機制：108 年度各一級機關推薦參獎提案 149 件，評選後 22 件獲獎。

### (4)市政資料管理：

①推動本府出版品電子化作業及建置服務系統；108 年辦理本府出版品評比作業，計評選出 11 項本府 107 年度優良政府出版品。

②建立本府研考類一條鞭管理機制並修訂相關規範，據以檢視各機關研考作業執行成效，並辦理研考類一條鞭人員座談會、知能研習營及滿意度調查，促進橫向協調溝通及提升作業成效。

③臺北市政府於 105 年 1 月 27 日訂頒「獎勵研究報告運用臺北市政府資料作業要點」，經賡續檢討修正，於今(108)年 8 月 28 日將要點名稱修正為「臺北市政府獎勵研究報告運用資料作業要點」，並於 9 月至 12 月間辦理第 4 次徵件及評獎作業。評定結果計 6 件獲獎研究報告，未來將持續辦理本項獎勵作業，以提升社會各界針對市政問題提供具體專業研究成果與建議之誘因。

④依據「臺北市政府各機關員工開放及運用政府資料獎勵計畫」於 108 年 5 月至 8 月辦理相關徵件及評獎作業，評獎結果共計 7 件獲獎。未來將持續推動本項評獎，以激勵本府員工工作熱忱並提升本府施政效能。



# 臺北市府研究發展考核委員會

## 預 算 總 說 明

中華民國 110 年度

⑤維護、管理「研究發展成果網」及本會相關資訊設備。

(5)計畫作業：

- ①辦理本府公共工程中程計畫項目年度計畫複評，提報本府「年度計畫及預算審查委員會」，以供預算審議之參考。
- ②選擇市政建設重要課題進行研究，提供本府決策參考。
- ③策定年度施政綱要與施政計畫，以有效達成市政建設發展目標。
- ④辦理市營事業機構經營績效與非營業基金營運績效考評。
- ⑤推動青年事務委員會相關事宜。

(6)話務管理：

賡續推動辦理「1999 臺北市民當家熱線」優化專案，話務中心人員編制 106 名（含 4 名手語視訊及 12 名視障話務人員），「1999 臺北市民當家熱線」自 108 年 1 月 1 日至 12 月 31 日，總計電話進線量 365 萬 6,573 通，總計電話服務量 155 萬 1,511 通，22 項派工案件（自 106 年 9 月 1 日起由 23 項改為 22 項）總計受理 15 萬 690 件，1999 陳情案件受理 15 萬 2,654 件，服務水準平均為 90.53%。

(7)其他設備：購置電腦相關設備、資通機房冷氣機、除濕機、自動滅火系統主機設備及飲水機。

2.決算辦理概況：本會前年度歲入預算數 62,000 元，決算數 86,972 元，決算數約占預算數 140.28%。歲出預算數 204,981,000 元，決算數 198,643,406 元，決算數約占預算數 96.91%，賸餘數 6,337,594 元。

(二)上年度已過期間(109 年 1 月 1 日至 109 年 5 月 31 日)計畫實施及預算執行情形：

1.計畫實施：本會上半年度辦理各項業務，均能按預定計畫實施，並依照計畫進度執行，截至 109 年 5 月底止各項工作計畫及預算執行結果，均能達到預定目標。

2.預算執行情形：本會截至 109 年 5 月底止預算執行情形如下：

- (1)行政管理：上年度預算數 105,242,000 元，實際執行數 56,073,301 元，占預算分配數 58,296,000 元之 96.19%。
- (2)市政研究發展及革新：上年度預算數 5,984,000 元，實際執行數 681,657 元，占預算分配數 1,912,000 元之 35.65%。
- (3)施政計畫管制考核：上年度預算數 481,000 元，實際執行數 107,764 元，占預算分配數 157,000 元之 68.64%。
- (4)服務精進：上年度預算數 527,000 元，實際執行數 86,780 元，占預算分配數

# 臺北市府研究發展考核委員會

## 預算總說明

中華民國 110 年度

193,000 元之 44.96%。

(5)圖資管理暨公文查核：上年度預算數 1,694,000 元，實際執行數 214,633 元，占預算分配數 366,000 元之 58.64%。

(6)計畫評估及編審：上年度預算數 1,084,000 元，實際執行數 299,365 元，占預算分配數 506,000 元之 59.16%。

(7)話務管理：上年度預算數 88,340,000 元，實際執行數 28,702,288 元，占預算分配數 29,841,000 元之 96.18%。

(8)其他設備：上年度預算數 267,000 元，動支第一預備金 68,158 元，合共 335,158 元，實際執行數 203,929 元，占預算分配數 204,158 元之 99.89%。

### 三、本年度施政（業務及工作）計畫重點及預算提要：

#### (一)本年度計畫重點及預期績效：

- 1.辦理本府策略地圖作業，運用策略觀點，串聯本府願景、使命及各部門施政要項，以創造優異的市政績效藍圖。
- 2.彙編本府年度施政計畫、辦理公共工程中程計畫項目複評作業，修訂本府公共工程中程計畫及協助本府各機關推動青年相關各項施政計畫。
- 3.辦理各種基金績效考評，提升基金經營績效。
- 4.辦理市政建設專題委託研究並精進各項滿意度調查作業。(府級策略地圖 HC2.1 提升市民政策知曉度預算編列 91 萬 2,000 元)
- 5.落實開放政府、全民參與之施政理念，推動公民參與委員會及公民參與(如 i-Voting)相關業務。
- 6.管制考核年度重要個案計畫，掌握局處之核心業務，辦理選項列管作業，擬定作業計畫、預期進度，定期審核執行進度，辦理期中、期末查證作業，及進行年終考評與獎懲。
- 7.檢視本府年度個案計畫檢討報告(經提報於進度落後案件檢討會議及市長室會議者)之精進措施實施情形。
- 8.透過臺北市單一陳情系統「HELLO TAIPEI」，整合各種陳情管道，減少行政資源浪費，並利用資通訊科技加強相關數據分析，以為政策決定之參考。
- 9.依本府人民陳情案件注意事項、本府辦理政府服務獎參獎執行計畫及本府推動民眾網路申辦作業規範等規定，簡化行政作業流程。
- 10.藉由本府創意提案競賽，鼓勵員工創新，持續精進施政效能。
- 11.推動本府精實管理專案，提升各機關組織效能，實現精實良善治理。
- 12.推動事件通報機制，鼓勵員工運用「反映公務相關意見系統」主動通報，將反省改

# 臺北市政府研究發展考核委員會

## 預 算 總 說 明

中華民國 110 年度

進的組織文化深入本府各機關。

13.辦理本府公文處理成效檢核，以提升公文品質。

14.辦理本府政府出版品管理，推動本府環保出版政策，並提升出版品質。

15.辦理本府研考一條鞭管理作業，以強化研考人員業務執行成效，並促進機關績效成果，提升本府施政效能。

16.為提升「1999 臺北市民當家熱線」之服務品質，持續加強服務品質管理、話務人員教育訓練、優化資訊系統以及辦理滿意度調查等工作。

(二)本年度預算提要：

1.歲入：本年度預算編列財產收入 21,000 元及其他收入 34,000 元。

2.歲出：本年度預算共列 204,204,000 元，其中經常門預算 202,499,000 元，資本門預算 1,705,000 元，茲按業務計畫分列如下：

(1)「一般行政」預算共列 104,421,000 元，包括人事費 100,968,000 元，業務費 3,453,000 元。

(2)「研究發展」預算編列業務費 6,034,000 元。

(3)「管制及考核」預算編列業務費 481,000 元。

(4)「服務精進」預算編列業務費 376,000 元。

(5)「公文及圖資管理」預算共列 1,697,000 元，包括業務費 1,547,000 元，獎補助費 150,000 元。

(6)「計畫作業」預算編列業務費 1,084,000 元。

(7)「話務管理」預算編列業務費 87,606,000 元。

(8)「一般建築及設備」預算共列其他設備 1,705,000 元。

(9)「第一預備金」預算共列 800,000 元。

## 二、主 要 表

# 臺北市政府研究發展考核委員會

## 歲入預算表

中華民國110年度

單位：新臺幣千元

| 款  | 項   | 目  | 節  | 名稱及編號                            | 本年度預算數 |     |     | 上年度預算數 | 前年度決算數 | 本年度與上年度比較 | 說明                                |
|----|-----|----|----|----------------------------------|--------|-----|-----|--------|--------|-----------|-----------------------------------|
|    |     |    |    |                                  | 合計     | 經常門 | 資本門 |        |        |           |                                   |
|    |     |    |    | 合 計                              | 55     | 55  | -   | 45     | 87     | 10        |                                   |
| 04 |     |    |    | 0700000000<br>財產收入               | 21     | 21  | -   | 2      | 46     | 19        |                                   |
|    | 008 |    |    | 0702008000<br>臺北市政府研究發展<br>考核委員會 | 21     | 21  | -   | 2      | 46     | 19        |                                   |
|    |     | 01 |    | 07020080500<br>廢舊物資售價            | 21     | 21  | -   | 2      | 46     | 19        |                                   |
|    |     |    | 01 | 07020080501<br>廢舊物資售價            | 21     | 21  | -   | 2      | 46     | 19        | 19 本年度預算數係出售報廢財產及物品殘值收入。          |
| 08 |     |    |    | 1200000000<br>其他收入               | 34     | 34  | -   | 43     | 41     | -9        |                                   |
|    | 008 |    |    | 1202008000<br>臺北市政府研究發展<br>考核委員會 | 34     | 34  | -   | 43     | 41     | -9        |                                   |
|    |     | 01 |    | 12020080200<br>雜項收入              | 34     | 34  | -   | 43     | 41     | -9        |                                   |
|    |     |    | 01 | 12020080210<br>其他雜項收入            | 34     | 34  | -   | 43     | 41     | -9        | 9 本年度預算數係員工配住公有房舍之扣繳房租津貼及房舍使用費收入。 |

# 臺北市府研究發展考核委員會

## 歲出預算表

中華民國110年度

單位：新臺幣千元

| 科 目 |     |    |    | 本年度預算數                       |         |         | 上年度<br>預算數 | 前年度<br>決算數 | 本年度與<br>上年度比較 | 說 明  |   |
|-----|-----|----|----|------------------------------|---------|---------|------------|------------|---------------|------|---|
| 款   | 項   | 目  | 節  | 名稱及編號                        | 合計      | 經常門     |            |            |               |      | 資本門   |
| 02  |     |    |    | 0002000000<br>臺北市政府主管        | 204,204 | 202,499 | 1,705      | 204,419    | 198,644       | -215 |   |
|     | 007 |    |    | 0002008000<br>臺北市政府研究發展考核委員會 | 204,204 | 202,499 | 1,705      | 204,419    | 198,644       | -215 |   |
|     |     | 01 |    | 32020080100<br>一般行政          | 104,421 | 104,421 | -          | 105,242    | 103,557       | -821 |   |
|     |     |    | 01 | 32020080101<br>行政管理          | 104,421 | 104,421 | -          | 105,242    | 103,557       | -821 | 本年度預算數內容與上年度之比較如下：<br>1.人事費100,968,000元，較上年度減列642,000元，依實際需要核實編列。<br>2.其他合共3,453,000元，較上年度減列179,000元。                           |
|     |     | 02 |    | 32020082600<br>研究發展          | 6,034   | 6,034   | -          | 5,984      | 5,490         | 50   |   |
|     |     |    | 01 | 32020082601<br>市政研究發展及革新     | 6,034   | 6,034   | -          | 5,984      | 5,490         | 50   | 本年度預算數內容與上年度之比較如下：<br>1.專案研究調查費250,000元，較上年度增列100,000元。<br>2.委託研究發展經費3,000,000元，較上年度減列50,000元。<br>3.其他合共2,784,000元，較上年度無增減。     |
|     |     | 03 |    | 32020082800<br>管制及考核         | 481     | 481     | -          | 481        | 360           | -    |   |
|     |     |    | 01 | 32020082801<br>施政計畫管制考核      | 481     | 481     | -          | 481        | 360           | -    | 本年度預算數內容較上年度無增減。  |
|     |     | 04 |    | 32020083100<br>服務精進          | 376     | 376     | -          | 527        | 285           | -151 |   |
|     |     |    | 01 | 32020083101<br>服務精進          | 376     | 376     | -          | 527        | 285           | -151 | 本年度預算數內容與上年度之比較如下：<br>1.專家、學者及社會相關團體等座談出席費205,000元，較上年度減列55,000元。<br>2.減列推薦機關辦理參評相關作業費用90,000元。<br>3.其他合共171,000元，較上年度減列6,000元。 |
|     |     | 05 |    | 32020083300<br>公文及圖資管理       | 1,697   | 1,697   | -          | 1,694      | 1,353         | 3    |   |
|     |     |    | 01 | 32020083301<br>圖資管理暨公文查核     | 1,697   | 1,697   | -          | 1,694      | 1,353         | 3    | 本年度預算數內容與上年度之比較如下：<br>1.資料管理業務720,000元，較上年度減列158,000元。<br>2.資訊管理業務977,000元，較上年度增列161,000元。                                      |
|     |     | 06 |    | 32020083400<br>計畫作業          | 1,084   | 1,084   | -          | 1,084      | 886           | -    |   |
|     |     |    | 01 | 32020083401<br>計畫評估及編審       | 1,084   | 1,084   | -          | 1,084      | 886           | -    | 本年度預算數內容較上年度無增減。  |

臺北市府研究發展考核委員會

歲出預算表

中華民國110年度

單位：新臺幣千元

| 科 目 |   |    |    | 本年度預算數                 |        |        | 上年度<br>預算數 | 前年度<br>決算數 | 本年度與<br>上年度比較 | 說 明   |   |
|-----|---|----|----|------------------------|--------|--------|------------|------------|---------------|-------|---|
| 款   | 項 | 目  | 節  | 名稱及編號                  | 合計     | 經常門    |            |            |               |       | 資本門   |
|     |   | 07 |    | 32020083600<br>話務管理    | 87,606 | 87,606 | -          | 88,340     | 86,043        | -734  |   |
|     |   |    | 01 | 32020083601<br>話務管理    | 87,606 | 87,606 | -          | 88,340     | 86,043        | -734  | 本年度預算數內容與上年度之比較如下：<br>1.1999一般及手語視訊勞務委外費用61,196,472元，較上年度減列206,952元。<br>2.其他合共26,409,528元，較上年度減列527,048元。 |
|     |   | 08 |    | 32020089000<br>一般建築及設備 | 1,705  | -      | 1,705      | 267        | 670           | 1,438 |   |
|     |   |    | 01 | 32020089004<br>其他設備    | 1,705  | -      | 1,705      | 267        | 670           | 1,438 | 本年度編列資訊設備、汰換飲水機、投影機、數位主機及麥克風硬體設備等，共計1,705,000元。   |
|     |   | 09 |    | 32020089800<br>第一預備金   | 800    | 800    | -          | 800        | -             | -     |   |
|     |   |    | 01 | 32020089801<br>第一預備金   | 800    | 800    | -          | 800        | -             | -     | 編列第一預備金如列數，依法核實動支。  |

本 頁 空 白



# 三、附 屬 表

# 臺北市政府研究發展考核委員會

## 歲入項目說明提要與預算明細表

經常門

中華民國110年度

單位：新臺幣元

|               | 來源別子目及細目與編號  | 承辦單位 | 秘書室 | 預算金額 | 21,000元 |
|---------------|--|------|-----|------|---------|
| 廢舊物資售價—廢舊物資售價 | 07020080501<br>廢舊物資售價-廢舊物資售價   |      | 秘書室 |      |         |
| 歲入項目說明        | <p>一、項目內容： 出售報廢財產及物品等殘值收入。</p> <p>二、法令依據： 依據「臺北市市有財產報廢處理原則」辦理。</p> <p>三、計算方法： 配合財產及物品使用年限及現況估計。</p> <p>四、實施進度： 自110年01月01日起至110年12月31日止。</p> <p>五、完成方法： 變賣款項依規定解繳市庫。</p> <p>六、預期成果： 配合財產之有效管理及資源有效回收利用，增加市庫收入。</p> |      |     |      |         |

廢舊物資售價—廢舊物資售價

臺北市政府研究發展考核委員會  
歲入項目說明提要與預算明細表

經常門

中華民國110年度

單位：新臺幣元

| 科目名稱及編號               | 單位 | 數量 | 單價     | 預算數    | 說明及收入依據                                    |
|-----------------------|----|----|--------|--------|--|
| 合計                    |    |    |        | 21,000 |  |
| 07020080501<br>廢舊物資售價 | 年  | 1  | 21,000 | 21,000 | 出售報廢財產及物品殘值收入<br>收入依據：依據「臺北市市有財產報廢處理原則」辦理。 |

廢舊物資售價－廢舊物資售價

廢舊物資售價－廢舊物資售價

# 臺北市政府研究發展考核委員會

## 歲入項目說明提要與預算明細表

經常門

中華民國110年度

單位：新臺幣元

|             | 來源別子目及<br>細目與編號  | 12020080210<br>雜項收入-其他雜項收入 | 承辦單位 | 秘書室 | 預算金額 | 34,000元 |             |
|-------------|--|----------------------------|------|-----|------|---------|-------------|
| 雜項收入—其他雜項收入 | <p>一、項目內容： 員工配住公有房舍之扣繳房租津貼及房舍使用費收入。</p> <p>二、法令依據： 依據行政院頒定「全國軍公教員工待遇支給要點」第四點及「臺北市政府所屬各機關學校職務宿舍設置管理要點」第十點規定辦理。</p> <p>三、計算方法： 1.房租津貼部分:委任3職等每人每月為500元。<br/>2.職務宿舍使用費係依「臺北市政府所屬各機關學校職務宿舍設置管理要點」第十點規定每月2,292元。</p> <p>四、實施進度： 自110年01月01日起至110年12月31日止。</p> <p>五、完成方法： 由出納於居住公有房舍之現職人員薪津內按月扣繳，並悉數解繳市庫。</p> <p>六、預期成果： 增加市庫收入。</p> |                            |      |     |      |         | 雜項收入—其他雜項收入 |
| 歲入項目說明      |  |                            |      |     |      |         |             |

臺北市政府研究發展考核委員會  
歲入項目說明提要與預算明細表

經常門

中華民國110年度

單位：新臺幣元

| 科目名稱及編號               | 單位  | 數量   | 單價    | 預算數    | 說明及收入依據  |
|-----------------------|-----|------|-------|--------|--|
| 合計                    |     |      |       | 34,000 |  |
| 12020080210<br>其他雜項收入 | 人、月 | 1x12 | 2,292 | 27,504 | 員工配住職務宿舍使用費收入<br>收入依據：依據「臺北市政府所屬各機關學校職務宿舍設置管理要點」第十點規定辦理。 |
|                       | 人、月 | 1x12 | 500   | 6,000  | 委任員工配住職務宿舍之扣繳房租津貼收入<br>收入依據：依據行政院頒定「全國軍公教員工待遇支給要點」第四點辦理。 |
|                       | 年   | 1    | 496   | 496    | 配合預算編列至千元，增列進位數496元<br>收入依據：                             |

雜項收入—其他雜項收入

雜項收入—其他雜項收入

# 臺北市政府研究發展考核委員會

## 歲出計畫說明提要與各項費用明細表

中華民國110年度

單位：新臺幣元

|                   |   |                          |          |             |             |                                 |                   |
|-------------------|---|--------------------------|----------|-------------|-------------|---------------------------------|-------------------|
| 一般行政<br>—<br>行政管理 | 業務計畫及工作計畫<br>名稱與編號  | 32020080101<br>一般行政-行政管理 | 承辦<br>單位 | 秘書室、會計室、人事室 | 預算<br>金額    | 104,421,000元                    | 一般行政<br>—<br>行政管理 |
| 歲出計畫<br>說明        | <p>一、計畫內容：</p> <ol style="list-style-type: none"> <li>1.依據施政方針、各項管理規則及有關法令辦理一般性業務。</li> <li>2.依據有關法令辦理本會歲計、會計及統計業務，包括概、預算之編製與會計報告、半年結算及決算之編報工作，按月分配執行預算並加強內部審核。</li> <li>3.依據各項人事法令辦理任免、考核獎懲、退休、撫卹、待遇福利、全民健保、人事資訊等事項及加強人事服務提升品質效率。</li> <li>4.依據臺北市研考工作手冊及本府文書處理實施要點辦理。</li> </ol> <p>二、預期成果：</p> <ol style="list-style-type: none"> <li>1.完成年度施政計畫及達成文書、檔案、事務工作等事項。</li> <li>2.嚴格執行預算支出，達成工作績效，並有效節省公帑。</li> <li>3.加強職位管理，增進員工福利。</li> </ol> |                          |          |             |             |                                 |                   |
|                   | 分支計畫及用途別科目  | 單位                       | 數量       | 單價          | 預算數         | 說<br>明                          |                   |
|                   | 合計  |                          |          |             | 104,421,000 | 較上年度預算數105,242,000元，減少821,000元。 |                   |
|                   | 01人員維持費   |                          |          |             | 100,968,000 | 較上年度預算數101,610,000元，減少642,000元。 |                   |
|                   | 1000 人事費  |                          |          |             | 100,968,000 |                                 |                   |
|                   | 1010 政務人員待遇   | 年                        | 1        | 1,514,040   | 1,514,040   | 職員1人薪津(詳人事費分析表)。                |                   |
|                   | 1015 法定編制人員待遇   | 年                        | 1        | 50,719,638  | 50,719,638  | 職員72人薪津(詳人事費分析表)。               |                   |
|                   | 1020 約聘僱人員待遇  | 年                        | 1        | 12,177,938  | 12,177,938  | 約聘人員15人薪津(詳約聘僱人員費用分析表)。         |                   |
|                   | 1025 技工及工友待遇  | 年                        | 1        | 2,311,333   | 2,311,333   | 職工6人工資(詳人事費分析表)。                |                   |
|                   | 1030 獎金   | 年                        | 1        | 5,648,627   | 5,648,627   | 依考績法規定核發之獎金。                    |                   |

# 臺北市政府研究發展考核委員會

## 歲出計畫說明提要與各項費用明細表

中華民國110年度

單位：新臺幣元

| 分支計畫及用途別科目 | 單位          | 數量      | 單價        | 預算數       | 說明                            |                  |
|------------|-------------|---------|-----------|-----------|-------------------------------|------------------|
| 1035 其他給與  | 年           | 1       | 8,768,828 | 8,768,828 | 依規定核發之年終工作獎金。                 |                  |
|            |             |         |           | 2,743,840 |                               |                  |
|            | 年           | 1       | 1,504,000 | 1,504,000 | 休假旅遊補助費。                      |                  |
|            | 人、月、段       | 21×12×1 | 630       | 158,760   | 員工上下班交通費。                     |                  |
|            | 人、月、段       | 71×12×2 | 630       | 1,073,520 | 員工上下班交通費。                     |                  |
|            | 人、月、段       | 1×12×1  | 630       | 7,560     | 替代役役男上下班交通費。                  |                  |
|            | 1040 加班值班費  |         |           |           | 4,387,141                     |                  |
|            |             | 年       | 1         | 2,320,900 | 2,320,900                     | 本會員工辦理各項業務超時加班費。 |
|            |             | 年       | 1         | 2,066,241 | 2,066,241                     | 不休假出勤加班費。        |
|            | 1050 退休離職儲金 |         |           |           | 5,984,244                     |                  |
| 年          |             | 1       | 106,572   | 106,572   | 政務人員離職儲金。                     |                  |
| 年          |             | 1       | 4,843,200 | 4,843,200 | 提撥退撫基金。                       |                  |
| 年          |             | 1       | 838,848   | 838,848   | 提撥約聘僱人員退離職儲金。                 |                  |
| 1055 保險    | 年           | 1       | 195,624   | 195,624   | 提撥勞工退休準備金。                    |                  |
|            |             |         |           | 6,712,371 |                               |                  |
|            | 年           | 1       | 616,261   | 616,261   | 約聘僱人員健保費。                     |                  |
|            | 年           | 1       | 3,352,526 | 3,352,526 | 職員(工)健保費。                     |                  |
|            | 年           | 1       | 1,707,431 | 1,707,431 | 職員公保費。                        |                  |
|            | 年           | 1       | 825,219   | 825,219   | 約聘僱人員勞保費。                     |                  |
|            | 年           | 1       | 210,934   | 210,934   | 職工勞保費。                        |                  |
| 02一般業務     |             |         |           | 3,227,000 | 較上年度預算數3,406,000元，減少179,000元。 |                  |
| 2000 業務費   |             |         |           | 3,227,000 |                               |                  |
| 2009 通訊費   |             |         |           | 154,800   |                               |                  |
|            | 月           | 12      | 7,650     | 91,800    | 通訊電話費。                        |                  |

# 臺北市政府研究發展考核委員會

## 歲出計畫說明提要與各項費用明細表

中華民國110年度

單位：新臺幣元

| 分支計畫及用途別科目      | 單位    | 數量        | 單價      | 預算數     | 說明                        |
|-----------------|-------|-----------|---------|---------|---------------------------|
| 2024 稅捐及規費      | 件     | 7,000     | 9       | 63,000  | 本會各項郵寄資料郵資。               |
|                 |       |           |         | 42,273  |                           |
|                 | 年     | 1         | 26,203  | 26,203  | 公務車輛使用牌照稅(詳公務車輛明細表)。      |
|                 | 年     | 1         | 14,420  | 14,420  | 公務車輛燃料使用費(詳公務車輛明細表)。      |
| 2027 保險費        | 年     | 1         | 1,650   | 1,650   | 公務車輛檢驗執照費(詳公務車輛明細表)。      |
|                 | 年     | 1         | 5,398   | 5,398   | 公務車輛保險費(詳公務車輛明細表)。        |
| 2030 兼職費        |       |           |         | 378,000 |                           |
|                 | 人、月   | 9×12      | 3,500   | 378,000 | 兼委員兼職費。                   |
| 2051 物品         |       |           |         | 122,980 |                           |
|                 | 個     | 350       | 60      | 21,000  | 檔案維護所需相關物品如檔案夾等。          |
|                 | 年     | 1         | 36,115  | 36,115  | 本會業務文具。                   |
| 2054 一般事務費      | 年     | 1         | 65,865  | 65,865  | 公務車輛油料費(詳公務車輛明細表)。        |
|                 |       |           |         | 606,960 |                           |
|                 | 人、月   | 73×12     | 360     | 315,360 | 統籌業務費，按職員每人每月360元編列。      |
|                 | 人、月   | 15×12     | 120     | 21,600  | 統籌業務費，按約聘人員每人每月120元編列。    |
|                 | 人、月   | 6×12      | 50      | 3,600   | 統籌業務費，按駕駛、技工、工友每人每月50元編列。 |
|                 | 頁     | 66,000    | 1.2     | 79,200  | 紙本公文數位化費。                 |
| 2066 車輛及辦公器具養護費 | 臺、月、張 | 4×12×6500 | 0.6     | 187,200 | 影印機使用費。                   |
|                 |       |           |         | 137,789 |                           |
|                 | 年     | 1         | 27,539  | 27,539  | 辦公器具養護費。                  |
|                 | 年     | 1         | 110,250 | 110,250 | 公務車輛養護費(詳公務車輛明細表)。        |

一般行政—行政管理

一般行政—行政管理



# 臺北市政府研究發展考核委員會

## 歲出計畫說明提要與各項費用明細表

中華民國110年度

單位：新臺幣元

|                   | 分支計畫及用途別科目 | 單位   | 數量     | 單價      | 預算數                       | 說明   |
|-------------------|------------|------|--------|---------|---------------------------|--|
| 一般行政<br>—<br>行政管理 | 2072 國內旅費  | 人、天  | 32x1   | 1,550   | 49,600                    | 國內出差旅費。  |
|                   |            |      |        |         | 49,600                    |  |
|                   | 2078 國外旅費  | 年    | 1      | 840,000 | 990,000                   | 考察並觀摩世界各國主要城市之施政計畫、績效評核、創新服務措施與各項市政建設等成果與經驗、參加國際會議等出國旅費。 |
|                   |            |      |        |         | 840,000                   |  |
|                   |            | 人    | 2      | 75,000  | 150,000                   | 國外市政建設考察旅費。  |
|                   |            |      |        |         | 150,000                   |  |
|                   | 2084 短程車資  | 次    | 96     | 300     | 28,800                    | 上班時段及非上班時段公務行程租用計程車資。                                    |
|                   |            |      |        |         | 28,800                    |  |
|                   | 2093 特別費   | 人、月  | 1x12   | 39,700  | 710,400                   | 主任委員特別費。   |
|                   |            |      |        |         | 476,400                   |  |
|                   | 人、月        | 1x12 | 19,500 | 234,000 | 副主任委員特別費。                 |  |
|                   |            |      |        | 234,000 |                           |  |
| 05會計業務            |            |      |        |         | 26,000                    | 較上年度預算數26,000元，無增減。                                      |
| 2000 業務費          |            |      |        |         | 26,000                    |  |
| 2054 一般事務費        | 年          | 1    | 5,000  | 26,000  | 帳冊、表報及會計業務相關費用。           |  |
|                   |            |      |        | 5,000   |                           |  |
|                   | 本          | 120  | 175    | 21,000  | 單位預算書印製費。                 |  |
|                   |            |      |        | 21,000  |                           |  |
| 06人事業務            |            |      |        |         | 200,000                   | 較上年度預算數200,000元，無增減。                                     |
| 2000 業務費          |            |      |        |         | 200,000                   |  |
| 2036 按日按件計資酬金     | 節          | 1    | 2,000  | 2,000   | 辦理性別意識培力相關講座講師鐘點費。        |  |
|                   |            |      |        | 2,000   |                           |  |
| 2054 一般事務費        | 年          | 1    | 10,000 | 198,000 | 職章、識別證、差勤管理表卡及其他人事業務相關費用。 |  |
|                   |            |      |        | 10,000  |                           |  |
|                   | 人、年        | 94x1 | 2,000  | 188,000 | 文康活動費(含本會員工94人)。          |  |
|                   |            |      |        | 188,000 |                           |  |

# 臺北市政府研究發展考核委員會

## 歲出計畫說明提要與各項費用明細表

中華民國110年度

單位：新臺幣元

|                        |  |                               |          |           |           |                              |                        |
|------------------------|--|-------------------------------|----------|-----------|-----------|------------------------------|------------------------|
| 研究發展<br>—<br>市政研究發展及革新 | 業務計畫及工作計畫<br>名稱與編號   | 32020082601<br>研究發展-市政研究發展及革新 | 承辦<br>單位 | 研究發展組     | 預算<br>金額  | 6,034,000元                   | 研究發展<br>—<br>市政研究發展及革新 |
| 歲出計畫說明                 | <p>一、計畫內容：</p> <p>1.市政研究發展<br/>                     (1)依據「臺北市政府委託研究案作業要點」，委請專家、學者、法人、專業學術機構或團體等進行本府年度市政建設專題委託研究案。<br/>                     (2)依據「臺北市政府年度研究發展項目先期審查作業要點」編審本府年度研究發展計畫，加強輔導各機關進行研究及其他相關業務活動等。<br/>                     (3)依據「臺北市政府員工發表學術期刊論文及出版專書獎勵作業要點」，辦理評審作業，並擇優敘獎表揚。</p> <p>2.市民參與業務運作<br/>                     (1)辦理民意調查及其他相關業務活動等。<br/>                     (2)辦理公民參與業務。</p> <p>二、預期成果：</p> <p>1.市政研究發展：辦理委託研究，預定研究發展項目審查，評審員工發表學術期刊論文及出版專書，列管出國報告書，協助市政業務有效推展。<br/>                     2.市民參與業務運作：透過民意調查及公民參與等管道，蒐集了解民意，促進市政協同參與。</p> |                               |          |           |           |                              |                        |
| 分支計畫及用途別科目             |  | 單位                            | 數量       | 單價        | 預算數       | 說 明                          |                        |
| 合計                     |  |                               |          |           | 6,034,000 | 較上年度預算數5,984,000元，增加50,000元。 |                        |
| 02市政研究發展               |  |                               |          |           | 3,823,000 | 較上年度預算數3,773,000元，增加50,000元。 |                        |
| 2000 業務費               |  |                               |          |           | 3,823,000 |                              |                        |
| 2009 通訊費               |  |                               |          |           | 51,500    |                              |                        |
|                        |  | 年                             | 1        | 51,500    | 51,500    | 寄送研究報告等資料郵資。                 |                        |
| 2036 按日按件計資酬金          |  |                               |          |           | 581,500   |                              |                        |
|                        |  | 人次                            | 64       | 2,500     | 160,000   | 本會委託專題研究、座談等相關業務出席費。         |                        |
|                        |  | 千字                            | 412      | 200       | 82,400    | 本府員工研究與專書獎勵審查費。              |                        |
|                        |  | 件                             | 110      | 810       | 89,100    | 預定研究發展項目審查費。                 |                        |
|                        |  | 年                             | 1        | 250,000   | 250,000   | 專案研究調查費。                     |                        |
| 2039 委辦費               |  |                               |          |           | 3,000,000 |                              |                        |
|                        |  | 年                             | 1        | 3,000,000 | 3,000,000 | 委託研究發展經費。                    |                        |
| 2051 物品                |  |                               |          |           | 5,000     |                              |                        |

# 臺北市政府研究發展考核委員會

## 歲出計畫說明提要與各項費用明細表

中華民國110年度

單位：新臺幣元

| 分支計畫及用途別科目                   | 單位    | 數量       | 單價      | 預算數       | 說明                                   |
|------------------------------|-------|----------|---------|-----------|--------------------------------------|
| 研究發展—市政研究發展及革新<br>2054 一般事務費 | 年     | 1        | 5,000   | 5,000     | 研究用雜項用具。                             |
|                              | 本     | 300      | 50      | 15,000    | 印製專案研究報告。                            |
|                              | 年     | 1        | 50,000  | 50,000    | 市政建設資料及研究報告等數位製作、印製及翻譯。              |
|                              | 年     | 1        | 20,000  | 20,000    | 委託專題研究及研考業務座談雜費。                     |
|                              | 件     | 10       | 10,000  | 100,000   | 獎勵本府員工研究與出版專書績優成果。                   |
| 03市民參與業務運作                   |       |          |         | 2,211,000 | 較上年度預算數2,211,000元，無增減。               |
| 2000 業務費                     |       |          |         | 2,211,000 |                                      |
| 2009 通訊費                     |       |          |         | 192,000   |                                      |
| 2036 按日按件計資酬金                | 月     | 12       | 16,000  | 192,000   | 府外民意調查執行通話費(含月租費)。                   |
|                              | 人次    | 278      | 2,500   | 695,000   | 市政議題委員、顧問及學者專家等出席費。                  |
| 2054 一般事務費                   | 節     | 12       | 2,000   | 24,000    | 市民參與業務講習講師鐘點費。                       |
|                              | 次     | 4        | 100,000 | 400,000   | 協助機關執行i-Voting議題行銷宣傳與投票、公民參與等相關業務費用。 |
| 2054 一般事務費                   | 人、月、時 | 20×12×15 | 200     | 720,000   | 民意調查訪員費。                             |
|                              | 年     | 1        | 40,000  | 40,000    | 市民參與業務資料製作費。                         |
|                              | 場     | 2        | 20,000  | 40,000    | 市政議題研討會。                             |
|                              | 年     | 1        | 100,000 | 100,000   | 研考業務相關會報及檢討會等雜支。                     |

# 臺北市政府研究發展考核委員會

## 歲出計畫說明提要與各項費用明細表

中華民國110年度

單位：新臺幣元

管制及考核—施政計畫管制考核

管制及考核—施政計畫管制考核

|                |  |      |       |      |          |
|----------------|--|------|-------|------|----------|
| 業務計畫及工作計畫名稱與編號 | 32020082801<br>管制及考核-施政計畫管制考核  | 承辦單位 | 管制考核組 | 預算金額 | 481,000元 |
| 歲出計畫說明         | <p>一、計畫內容：</p> <p>1.年度個案計畫管制考核<br/>                     (1)依據「臺北市政府年度個案計畫管制考核作業要點」規定，辦理選項列管作業，擬定計畫、進度，予以列管。<br/>                     (2)定期審核選項列管案件進度報表，並撰寫報告簽報市長。<br/>                     (3)辦理年中及年終查證，撰寫查證報告，函送執行機關參辦，並作為年終考核依據。<br/>                     (4)辦理年度個案計畫選項列管項目考評與獎懲。<br/>                     (5)管考檢討會暨觀摩市政業務：每年定期辦理管考作業檢討會暨觀摩市政建設。</p> <p>2.專案管制考核<br/>                     (1)配合政策、計畫及府級指示等，辦理特定專案管制，定期查證並撰寫查證報告，函送各有關執行機關參考改進，目前專案列管有「市政會議市長指示事項辦理情形」等項。<br/>                     (2)配合時勢及政策辦理特定專案督導考核，研擬督導考評計畫，定期考核檢討各執行機關執行成效。重要督考專案項目有「本府執行院頒道路交通秩序交通與安全改進方案之初評作業」、「本市災害防救準備情形之督考工作」等。</p> <p>二、預期成果：</p> <p>1.經由密集查證，嚴格管制計畫進度，聯繫協調解決問題，以提升本府重大個案計畫執行成效。<br/>                     2.藉由督導考核，確保專案既定目標與效益得以達成。<br/>                     3.善用資訊化系統，隨時追蹤、統計、分析各計畫專案執行情形，提供決策參考。<br/>                     4.促進研考人員意見交流與心得交換，提升管制考核績效。</p> |      |       |      |          |

| 分支計畫及用途別科目        | 單位  | 數量   | 單價     | 預算數     | 說明                     |
|-------------------|-----|------|--------|---------|------------------------|
| 合計                |     |      |        | 481,000 | 較上年度預算數481,000元，無增減。   |
| 04年度個案計畫暨專案計畫管制考核 |     |      |        | 481,000 | 較上年度預算數481,000元，無增減。   |
| 2000 業務費          |     |      |        | 481,000 |                        |
| 2036 按日按件計資酬金     |     |      |        | 52,500  |                        |
|                   | 人次  | 17   | 2,500  | 42,500  | 重要專案考核學者專家出席費。         |
|                   | 節   | 5    | 2,000  | 10,000  | 管考檢討會鐘點費。              |
| 2051 物品           |     |      |        | 22,800  |                        |
|                   | 年   | 1    | 22,800 | 22,800  | 考核分類檔案夾、查證用雜項用品、業務文具等。 |
| 2054 一般事務費        |     |      |        | 395,100 |                        |
|                   | 人次  | 256  | 100    | 25,600  | 查證業務逾時誤餐餐盒費用。          |
|                   | 本、次 | 50x4 | 200    | 40,000  | 印製本府列管案件進度報告(含光碟片)。    |
|                   | 本、次 | 50x2 | 150    | 15,000  | 印製本府列管案件年終考成等資料(含光碟片)。 |

# 臺北市政府研究發展考核委員會

## 歲出計畫說明提要與各項費用明細表

中華民國110年度

單位：新臺幣元

管制及考核—施政計畫管制考核

管制及考核—施政計畫管制考核

| 分支計畫及用途別科目 | 單位  | 數量     | 單價     | 預算數       | 說明                        |
|------------|-----|--------|--------|-----------|---------------------------|
| 2084 短程車資  | 本、次 | 10×4   | 300    | 12,000    | 印製本府列管案件審查作業前置資料。         |
|            | 個   | 10     | 1,500  | 15,000    | 列管案件年終考評獎牌。               |
|            | 份   | 100    | 300    | 30,000    | 印製改善交通方案及交通會報等報告(含光碟片)。   |
|            | 本   | 460    | 200    | 92,000    | 印製市議會議員質詢案件之執行情形彙編(含光碟片)。 |
|            | 本、次 | 70×1   | 300    | 21,000    | 印製防災業務定期督導報告(含光碟片)。       |
|            | 本   | 150    | 100    | 15,000    | 管考檢討會會議資料印刷費。             |
|            | 人次  | 200    | 100    | 20,000    | 管考檢討會及觀摩市政餐費。             |
|            | 式   | 1      | 25,000 | 25,000    | 管考檢討會及觀摩市政場地佈置等。          |
|            | 式   | 1      | 34,500 | 34,500    | 管考檢討會及觀摩市政之門票、車資、文具等雜支。   |
|            | 本、次 | 50×4   | 250    | 50,000    | 印製管制考核相關報告。               |
| 年          | 1   | 10,600 | 10,600 | 查證業務短程車資。 |                           |

# 臺北市政府研究發展考核委員會

## 歲出計畫說明提要與各項費用明細表

中華民國110年度

單位：新臺幣元

|                   |  |                          |          |        |          |                             |                   |
|-------------------|--|--------------------------|----------|--------|----------|-----------------------------|-------------------|
| 服務精進<br>—<br>服務精進 | 業務計畫及工作計畫<br>名稱與編號   | 32020083101<br>服務精進-服務精進 | 承辦<br>單位 | 服務精進組  | 預算<br>金額 | 376,000元                    | 服務精進<br>—<br>服務精進 |
| 歲出計畫說明            | <p>一、計畫內容：</p> <ol style="list-style-type: none"> <li>1.推動臺北市單一陳情系統「HELLO TAIPEI」優化。</li> <li>2.推廣精實管理。</li> <li>3.輔導政府服務獎參評、為民服務工作不定期現場考核及電話服務禮貌不定期測試。</li> <li>4.辦理本府創意提案競賽。</li> <li>5.檢核本府申請案件。</li> </ol> <p>二、預期成果：</p> <ol style="list-style-type: none"> <li>1.整合多元陳情管道，加速案件處理效率，提升施政效能。</li> <li>2.導入精實管理，改善慣性思維，減少浪費，提升行政效能及執行力。</li> <li>3.鼓勵前瞻創新服務，樹立優質服務典範，全面提升服務品質。</li> </ol> |                          |          |        |          |                             |                   |
|                   | 分支計畫及用途別科目   | 單位                       | 數量       | 單價     | 預算數      | 說 明                         |                   |
|                   | 合計   |                          |          |        | 376,000  | 較上年度預算數527,000元，減少151,000元。 |                   |
|                   | 01服務精進業務   |                          |          |        | 376,000  | 較上年度預算數527,000元，減少151,000元。 |                   |
|                   | 2000 業務費   |                          |          |        | 376,000  |                             |                   |
|                   | 2036 按日按件計資酬金  |                          |          |        | 256,360  |                             |                   |
|                   |  | 人次                       | 82       | 2,500  | 205,000  | 專家、學者及社會相關團體等座談出席費。         |                   |
|                   |  | 節                        | 3        | 2,000  | 6,000    | 為民服務講師鐘點費。                  |                   |
|                   |  | 件                        | 56       | 810    | 45,360   | 為民服務相關業務學者、專家審查費。           |                   |
|                   | 2051 物品  |                          |          |        | 12,000   |                             |                   |
|                   |  | 臺                        | 3        | 4,000  | 12,000   | 錄音電話機及耗材。                   |                   |
|                   | 2054 一般事務費   |                          |          |        | 106,000  |                             |                   |
|                   |  | 本                        | 320      | 200    | 64,000   | 印製推行為民服務工作考核報告書。            |                   |
|                   |  | 次                        | 1        | 30,000 | 30,000   | 為民服務觀摩會參展機關會場佈置費、資料印製費及雜支。  |                   |

臺北市政府研究發展考核委員會

歲出計畫說明提要與各項費用明細表

中華民國110年度

單位：新臺幣元

| 分支計畫及用途別科目 | 單位 | 數量  | 單價    | 預算數    | 說明          |
|------------|----|-----|-------|--------|-------------|
| 2084 短程車資  | 人次 | 120 | 100   | 12,000 | 業務逾時誤餐餐盒費用。 |
|            | 年  | 1   | 1,640 | 1,640  | 業務短程車資。     |

服務精進  
|  
服務精進

服務精進  
|  
服務精進

# 臺北市政府研究發展考核委員會

## 歲出計畫說明提要與各項費用明細表

中華民國110年度

單位：新臺幣元

公文及圖資管理—圖資管理暨公文查核

公文及圖資管理—圖資管理暨公文查核

|                |                                  |      |          |      |            |
|----------------|----------------------------------|------|----------|------|------------|
| 業務計畫及工作計畫名稱與編號 | 32020083301<br>公文及圖資管理-圖資管理暨公文查核 | 承辦單位 | 公文及圖資管理組 | 預算金額 | 1,697,000元 |
|----------------|----------------------------------|------|----------|------|------------|

|        |   |
|--------|---|
| 歲出計畫說明 | <p>一、計畫內容：</p> <p>1.資料管理：</p> <p>(1)辦理本府出版品評比及推動電子化作業。</p> <p>(2)辦理本府研考人員培力及績優獎勵作業。</p> <p>(3)辦理社會大眾及員工運用本府資料獎勵作業。</p> <p>(4)辦理本府公文檢核輔導作業，並配合推動公文處理現代化。</p> <p>(5)其他相關業務活動。</p> <p>2.資訊管理：維護本會軟硬體設備。</p> <p>二、預期成果：</p> <p>1.透過相關評比作業及獎勵機制運作，提升服務效能及精進作業品質。</p> <p>2.強化各機關文書處理知能及管制作業，提升公文處理品質及行政效率。</p> <p>3.推動業務資訊化及流程簡化作業，有效運用資源，提升行政效率。</p> |
|--------|---|

| 分支計畫及用途別科目    | 單位   | 數量   | 單價     | 預算數       | 說 明                         |
|---------------|------|------|--------|-----------|-----------------------------|
| 合計            |      |      |        | 1,697,000 | 較上年度預算數1,694,000元，增加3,000元。 |
| 01資料管理業務      |      |      |        | 720,000   | 較上年度預算數878,000元，減少158,000元。 |
| 2000 業務費      |      |      |        | 570,000   |                             |
| 2036 按日按件計資酬金 |      |      |        | 246,500   |                             |
|               | 人次   | 30   | 2,500  | 75,000    | 專案會議學者專家出席費。                |
|               | 人次   | 5    | 10,000 | 50,000    | 出版品評比審查費。                   |
|               | 人次、件 | 5×20 | 810    | 81,000    | 獎勵研究報告運用本府資料審查費。            |
|               | 人次、件 | 5×10 | 810    | 40,500    | 獎勵本府員工運用開放資料審查費。            |
| 2051 物品       |      |      |        | 60,000    |                             |
|               | 年    | 1    | 60,000 | 60,000    | 購置各種參考資料、圖書、文具等雜支。          |
| 2054 一般事務費    |      |      |        | 263,500   |                             |
|               | 人次   | 60   | 100    | 6,000     | 業務逾時誤餐餐盒費用。                 |



# 臺北市政府研究發展考核委員會

## 歲出計畫說明提要與各項費用明細表

中華民國110年度

單位：新臺幣元

| 分支計畫及用途別科目            | 單位 | 數量 | 單價      | 預算數     | 說明                           |
|-----------------------|----|----|---------|---------|------------------------------|
| 公文及圖資管理<br>—圖資管理暨公文查核 | 年  | 1  | 71,500  | 71,500  | 評獎績優單位或人員之獎牌、獎狀(含獎狀框)、紀念品費用。 |
|                       | 年  | 1  | 50,000  | 50,000  | 市政資料翻譯費。                     |
|                       | 年  | 1  | 41,080  | 41,080  | 監察委員年度巡察相關作業雜支。              |
|                       | 年  | 1  | 38,920  | 38,920  | 辦理一條鞭研考人員交流相關業務作業雜支。         |
|                       | 年  | 1  | 56,000  | 56,000  | 獎勵本府員工運用開放資料成果。              |
| 4000 獎補助費             |    |    |         | 150,000 |                              |
| 4085 獎勵及慰問            |    |    |         | 150,000 |                              |
|                       | 年  | 1  | 150,000 | 150,000 | 獎勵研究報告運用本府資料獎勵費。             |
| 02資訊管理業務              |    |    |         | 977,000 | 較上年度預算數816,000元，增加161,000元。  |
| 2000 業務費              |    |    |         | 977,000 |                              |
| 2018 資訊服務費            |    |    |         | 417,696 |                              |
|                       | 年  | 1  | 387,000 | 387,000 | 軟體維護費。                       |
|                       | 年  | 1  | 30,696  | 30,696  | 電腦設備維護費。                     |
| 2051 物品               |    |    |         | 559,304 |                              |
|                       | 年  | 1  | 319,500 | 319,500 | 資訊用品及零組件。                    |
|                       | 年  | 1  | 149,804 | 149,804 | 電腦耗材。                        |
|                       | 部  | 25 | 3,600   | 90,000  | 個人電腦顯示器。(新增)                 |

# 臺北市政府研究發展考核委員會

## 歲出計畫說明提要與各項費用明細表

中華民國110年度

單位：新臺幣元

|              |   |                             |      |         |           |  |              |
|--------------|---|-----------------------------|------|---------|-----------|--|--------------|
| 計畫作業—計畫評估及編審 | 業務計畫及工作計畫名稱與編號  | 32020083401<br>計畫作業-計畫評估及編審 | 承辦單位 | 綜合計畫室   | 預算金額      | 1,084,000元   | 計畫作業—計畫評估及編審 |
| 歲出計畫說明       | <p>一、計畫內容：</p> <p>1.中程計畫作業<br/>                     (1)廣續推動本府公共工程中程計畫，針對本府各機關計畫期程在2年以上，且適合作全市性、整體性中長程規劃之重大工程進行評估，綜合考量市政建設優先順序與機關執行能力，詳實評估公共工程興建需求、時程與經費，並依據本府公共工程中程計畫，辦理年度計畫複評作業，執行年度重大建設計畫之查證與協調作業，提供本府年度計畫與預算審查委員會之參考。<br/>                     (2)專案評估及協調評估交辦之重大專案計畫，全盤考量市政資源之合理分配。</p> <p>2.策定年度施政計畫及市長施政報告<br/>                     (1)策定年度施政綱要。<br/>                     (2)編審年度施政計畫：依據本府重大政策、市長市政建設白皮書、本府公共工程中程計畫及本府年度施政綱要，並配合本市地方總預算，積極協同各機關研擬本府年度施政計畫草案；俟該草案及預算案經市議會審議通過後，據以修正為正式本，並發布實施。<br/>                     (3)辦理市營事業與非營業基金年度考評作業。<br/>                     (4)彙編市長議會施政報告。</p> <p>3.召開青年事務委員會，協助本府青年政策推展。</p> <p>二、預期成果：</p> <p>1.加強市政計畫功能，使資源合理分配，以促進市政建設之整體性與連續性發展。<br/>                     2.統一各機關年度計畫與預算作業，提升年度預算審議功能。<br/>                     3.透過積極參與計畫及預算作業，促進本府相關青年施政計畫及資源分配趨於合理。</p> |                             |      |         |           |  |              |
|              | 分支計畫及用途別科目  | 單位                          | 數量   | 單價      | 預算數       | 說 明  |              |
|              | 合計  |                             |      |         | 1,084,000 | 較上年度預算數1,084,000元，無增減。                                   |              |
|              | 02中程計畫作業  |                             |      |         | 470,000   | 較上年度預算數470,000元，無增減。                                     |              |
|              | 2000 業務費  |                             |      |         | 470,000   |  |              |
|              | 2036 按日按件計資酬金   |                             |      |         | 40,000    |  |              |
|              |   | 節                           | 20   | 2,000   | 40,000    | 市政建設中程計畫、事業計畫重大課題講師鐘點費。                                  |              |
|              | 2054 一般事務費  |                             |      |         | 430,000   |  |              |
|              |   | 本                           | 60   | 500     | 30,000    | 印製中程計畫相關費用。  |              |
|              |   | 年                           | 1    | 400,000 | 400,000   | 依本府策略地圖規劃辦理市政建設中程計畫、事業計畫、長程發展趨勢重大課題研究及所需國內外資料蒐集、購買等相關費用。 |              |
|              | 03策定年度施政計畫  |                             |      |         | 474,000   | 較上年度預算數474,000元，無增減。                                     |              |
|              | 2000 業務費  |                             |      |         | 474,000   |  |              |
|              | 2036 按日按件計資酬金   |                             |      |         | 80,000    |  |              |

# 臺北市政府研究發展考核委員會

## 歲出計畫說明提要與各項費用明細表

中華民國110年度

單位：新臺幣元

|              | 分支計畫及用途別科目    | 單位 | 數量    | 單價      | 預算數                     | 說明                                  |              |
|--------------|---------------|----|-------|---------|-------------------------|-------------------------------------|--------------|
| 計畫作業—計畫評估及編審 | 2054 一般事務費    | 人次 | 32    | 2,500   | 80,000                  | 學者、專家出席費。                           | 計畫作業—計畫評估及編審 |
|              |               |    |       |         | 394,000                 |                                     |              |
|              |               | 本  | 200   | 40      | 8,000                   | 印製本府年度施政綱要。                         |              |
|              |               | 本  | 300   | 300     | 90,000                  | 印製本府年度施政計畫(含草案)合訂本。                 |              |
|              |               | 本  | 300   | 70      | 21,000                  | 印製市長向市議會報告「年度施政計畫暨地方總預算案編製經過報告」。    |              |
|              |               | 份  | 100   | 150     | 15,000                  | 印製市營事業機構工作考成及非營業特種基金前置作業資料及考評複核總報告。 |              |
|              |               | 次  | 2     | 130,000 | 260,000                 | 印製議會定期大會本府施政報告。                     |              |
|              | 04青年事務委員會     |    |       |         | 140,000                 | 較上年度預算數140,000元，無增減。                |              |
|              | 2000 業務費      |    |       |         | 140,000                 |                                     |              |
|              | 2036 按日按件計資酬金 |    |       |         | 140,000                 |                                     |              |
|              | 人次            | 56 | 2,500 | 140,000 | 辦理青年事務委員會業務委員及專家學者等出席費。 |                                     |              |

# 臺北市政府研究發展考核委員會

## 歲出計畫說明提要與各項費用明細表

中華民國110年度

單位：新臺幣元

|                   |  |                          |          |            |            |                                |                   |
|-------------------|--|--------------------------|----------|------------|------------|--------------------------------|-------------------|
| 話務管理<br>—<br>話務管理 | 業務計畫及工作計畫<br>名稱與編號   | 32020083601<br>話務管理-話務管理 | 承辦<br>單位 | 話務管理組      | 預算<br>金額   | 87,606,000元                    | 話務管理<br>—<br>話務管理 |
| 歲出計畫說明            | <p>一、計畫內容：</p> <p>1.辦理本府「1999臺北市民當家熱線」勞務採購及營運管理。<br/>                 2.辦理本府「1999臺北市民當家熱線」手語服務及視障話務。<br/>                 3.辦理本府「1999臺北市民當家熱線」各局處備援人力教育訓練。<br/>                 4.辦理本府「1999臺北市民當家熱線」知識庫建置及維護管理。<br/>                 5.辦理本府「1999臺北市民當家熱線」服務流程整合及標準化。<br/>                 6.辦理本府「1999臺北市民當家熱線」標準作業手冊彙編及維護。<br/>                 7.辦理本府「1999臺北市民當家熱線」異地備援及進駐EOC輪值。</p> <p>二、預期成果：</p> <p>1.透過市政服務流程整合，達成24小時單一窗口「一通電話、全面服務」之目標。<br/>                 2.透過「1999」提供市政諮詢、電話轉接、陳情、派工及告知電話服務，以高效率及高標準提供民眾貼心與便利的話務服務。<br/>                 3.針對來電資料庫進行統計分析，建立一個理解民眾需求及支援市府決策之資源系統。<br/>                 4.因應多元災害類型，建立備援運作機制，及提供視障值機空間，完善話務服務工作。</p> |                          |          |            |            |                                |                   |
| 分支計畫及用途別科目        |  | 單位                       | 數量       | 單價         | 預算數        | 說 明                            |                   |
| 合計                |  |                          |          |            | 87,606,000 | 較上年度預算數88,340,000元，減少734,000元。 |                   |
| 02話務管理業務          |  |                          |          |            | 77,586,000 | 較上年度預算數78,320,000元，減少734,000元。 |                   |
| 2000 業務費          |  |                          |          |            | 77,586,000 |                                |                   |
| 2006 水電費          |  |                          |          |            | 1,858,800  |                                |                   |
|                   |  | 月                        | 12       | 4,900      | 58,800     | 話務中心辦公大樓水費。                    |                   |
|                   |  | 月                        | 12       | 150,000    | 1,800,000  | 話務中心辦公大樓電費。                    |                   |
| 2009 通訊費          |  |                          |          |            | 11,611,698 |                                |                   |
|                   |  | 年                        | 1        | 10,595,584 | 10,595,584 | 1999市民熱線話務費用。                  |                   |
|                   |  | 年                        | 1        | 1,016,114  | 1,016,114  | 市民熱線數位通訊專線租金。                  |                   |
| 2051 物品           |  |                          |          |            | 119,220    |                                |                   |
|                   |  | 年                        | 1        | 43,800     | 43,800     | 行政人員辦公用品。                      |                   |
|                   |  | 月                        | 12       | 6,285      | 75,420     | 清潔用品水電耗材。                      |                   |
| 2054 一般事務費        |  |                          |          |            | 61,823,860 |                                |                   |
|                   |  | 人次                       | 48       | 100        | 4,800      | 外勤及備援人員業務逾時誤餐餐盒費用。             |                   |

臺北市政府研究發展考核委員會

歲出計畫說明提要與各項費用明細表

中華民國110年度

單位：新臺幣元

| 分支計畫及用途別科目      | 單位  | 數量     | 單價         | 預算數        | 說明   |
|-----------------|-----|--------|------------|------------|--|
| 話務管理—話務管理       | 坪、月 | 286×12 | 50         | 171,600    | 話務中心辦公大樓清潔維持費。                             |
|                 | 月   | 12     | 10,000     | 120,000    | 話務中心辦公大樓保全分攤款。                             |
|                 | 年   | 1      | 61,196,472 | 61,196,472 | 1999一般及手語視訊勞務委外費用。                         |
|                 | 年   | 1      | 30,988     | 30,988     | 報表文件等印製及裝訂費。                               |
|                 | 年   | 1      | 300,000    | 300,000    | 辦公室各項雜支。                                   |
| 2063 房屋建築養護費    |     |        |            | 32,670     |  |
|                 | 棟、年 | 1×1    | 4,510      | 4,510      | 話務中心辦公大樓依府訂標準按30坪以內列計如編列數。                 |
|                 | 坪、年 | 256×1  | 110        | 28,160     | 話務中心辦公大樓(286坪)依府訂標準超過30坪部分，每坪按110元計算列計如列數。 |
| 2069 設施及機械設備養護費 |     |        |            | 2,130,752  |  |
|                 | 年   | 1      | 1,299,752  | 1,299,752  | EOC大樓公設及1999機械設備之定期維護、設備整修、零配件及耗材更換等。      |
|                 | 月   | 12     | 69,250     | 831,000    | 1999緊急發電機與資通環控系統之設備維護、故障維修及耗材更換等費用。        |
| 2084 短程車資       |     |        |            | 9,000      |  |
|                 | 年   | 1      | 9,000      | 9,000      | 外勤查證或督導業務短程車資。                             |
| 03備援暨視障管理業務     |     |        |            | 10,020,000 | 較上年度預算數10,020,000元，無增減。                    |
| 2000 業務費        |     |        |            | 10,020,000 |  |
| 2006 水電費        |     |        |            | 181,560    |  |
|                 | 月   | 12     | 1,630      | 19,560     | 備援中心辦公大樓水費。                                |
|                 | 年   | 1      | 162,000    | 162,000    | 備援中心辦公大樓電費。                                |
| 2051 物品         |     |        |            | 40,104     |  |
|                 | 年   | 1      | 16,200     | 16,200     | 行政辦公用品。                                    |

# 臺北市政府研究發展考核委員會

## 歲出計畫說明提要與各項費用明細表

中華民國110年度

單位：新臺幣元

| 分支計畫及用途別科目      | 單位  | 數量   | 單價        | 預算數       | 說明   |
|-----------------|-----|------|-----------|-----------|--|
| 2054 一般事務費      | 月   | 12   | 1,992     | 23,904    | 清潔用品水電耗材。                                  |
|                 | 年   | 1    | 9,634,584 | 9,634,584 | 1999視障勞務委外(含清潔維護)費用。                       |
| 2063 房屋建築養護費    | 棟、年 | 1x1  | 4,510     | 4,510     | 備援中心辦公大樓依府訂標準30坪以內列計編列數。                   |
|                 | 坪、年 | 82x1 | 110       | 9,020     | 備援中心辦公大樓(112坪)依府訂標準超過30坪部分，每坪按110元計算列計如列數。 |
| 2069 設施及機械設備養護費 | 年   | 1    | 25,200    | 25,200    | 延平大樓公設及備援中心機械設備之定期維護、設備整修、零配件及耗材更換等。       |
|                 | 年   | 1    | 125,022   | 125,022   | 備援中心資通環控及空調系統之設備維護、故障維修及耗材更換等費用。           |

話務管理 | 話務管理

話務管理 | 話務管理

# 臺北市政府研究發展考核委員會

## 歲出計畫說明提要與各項費用明細表

中華民國110年度

單位：新臺幣元

|              |   |                             |      |                    |           |                               |              |
|--------------|---|-----------------------------|------|--------------------|-----------|-------------------------------|--------------|
| 一般建築及設備—其他設備 | 業務計畫及工作計畫名稱與編號  | 32020089004<br>一般建築及設備-其他設備 | 承辦單位 | 公文及圖資管理組、話務管理組、秘書室 | 預算金額      | 1,705,000元                    | 一般建築及設備—其他設備 |
| 歲出計畫說明       | <p>一、計畫內容： 購置各項資訊設備、汰換飲水機、投影機、數位主機及麥克風硬體設備等。</p> <p>二、預期成果： 充實辦公室軟硬體設備及推行辦公室自動化，提高行政效率。</p> |                             |      |                    |           |                               |              |
|              | 分支計畫及用途別科目  | 單位                          | 數量   | 單價                 | 預算數       | 說 明                           |              |
|              | 合計  |                             |      |                    | 1,705,000 | 較上年度預算數267,000元，增加1,438,000元。 |              |
|              | 04其他設備  |                             |      |                    | 1,705,000 | 較上年度預算數267,000元，增加1,438,000元。 |              |
|              | 3000 設備及投資  |                             |      |                    | 1,705,000 |                               |              |
|              | 3020 機械設備費  |                             |      |                    | 400,000   |                               |              |
|              |   | 組                           | 1    | 400,000            | 400,000   | 汰換數位主機及麥克風硬體設備等1組。            |              |
|              | 3030 資訊軟硬體設備費   |                             |      |                    | 1,179,000 |                               |              |
|              |   | 臺月                          | 156  | 450                | 70,200    | 109年桌上型電腦租賃費(分年編列)。           |              |
|              |   | 臺月                          | 48   | 491                | 23,568    | 109年筆記型電腦租賃費(分年編列)。           |              |
|              |   | 臺年                          | 77   | 7,680              | 591,360   | 110年個人電腦租賃費(分年編列)。            |              |
|              |   | 部                           | 15   | 22,200             | 333,000   | 平板電腦。                         |              |
|              |   | 部                           | 1    | 22,000             | 22,000    | 桌上型網路附加儲存系統。                  |              |
|              |   | 臺                           | 1    | 52,135             | 52,135    | 彩色雷射印表機。                      |              |

臺北市政府研究發展考核委員會

歲出計畫說明提要與各項費用明細表

中華民國110年度

單位：新臺幣元

| 分支計畫及用途別科目 | 單位 | 數量 | 單價     | 預算數    | 說明                   |  |
|------------|----|----|--------|--------|----------------------|--|
| 3035 雜項設備費 | 臺  | 2  | 25,547 | 51,094 | 黑白雷射印表機。             |  |
|            | 臺  | 1  | 35,000 | 35,000 | 平板電腦行動充電車            |  |
|            | 式  | 1  | 643    | 643    | 配合預算編列至千元，增列進位數643元。 |  |
|            |    |    |        |        | 126,000              |  |
|            | 臺  | 2  | 23,000 | 46,000 | 備援中心汰換飲水機2臺。         |  |
|            | 臺  | 1  | 80,000 | 80,000 | 汰換雷射投影機1臺(5000流明)。   |  |

一般建築及設備—其他設備

一般建築及設備—其他設備



# 臺北市政府研究發展考核委員會

## 歲出計畫說明提要與各項費用明細表

中華民國110年度

單位：新臺幣元

|             |  |                            |          |         |          |                              |             |
|-------------|--|----------------------------|----------|---------|----------|------------------------------|-------------|
| 第一預備金—第一預備金 | 業務計畫及工作計畫<br>名稱與編號   | 32020089801<br>第一預備金-第一預備金 | 承辦<br>單位 | 會計室     | 預算<br>金額 | 800,000元                     | 第一預備金—第一預備金 |
| 歲出計畫說明      | <p>一、計畫內容： 依預算法第22條規定編列本會第一預備金並依法動支。</p> <p>二、預期成果： 配合業務需要，完成各項計畫。</p> |                            |          |         |          |                              |             |
|             | 分支計畫及用途別科目   | 單位                         | 數量       | 單價      | 預算數      | 說 明                          |             |
|             | 合計   |                            |          |         | 800,000  | 較上年度預算數800,000元，無增減。         |             |
|             | 01第一預備金  |                            |          |         | 800,000  | 較上年度預算數800,000元，無增減。         |             |
|             | 6000 預備金   |                            |          |         | 800,000  |                              |             |
|             | 6005 第一預備金   | 年                          | 1        | 800,000 | 800,000  | 依預算法第22條之規定編列及依同法第64條規定專案動支。 |             |

# 臺北市府研究發展考核委員會

## 人 事 費 分 析 表

中華民國110年度

0132010100-行政支出-一般行政-行政管理

單位：新臺幣元

| 類別    | 預算員額 | 全年度人事費 |           |            |            |           |            |           |           |        |           |           | 備註          |    |
|-------|------|--------|-----------|------------|------------|-----------|------------|-----------|-----------|--------|-----------|-----------|-------------|----|
|       |      | 民意代表待遇 | 政務人員待遇    | 法定編制人員待遇   | 約聘僱人員待遇    | 技工及工友待遇   | 獎金         | 其他給與      | 加班值班費     | 退休退職給付 | 退休離職儲金    | 保險        |             | 合計 |
| 合計    | 94   |        | 1,514,040 | 50,719,638 | 12,177,938 | 2,311,333 | 14,417,455 | 2,743,840 | 4,387,141 |        | 5,984,244 | 6,712,371 | 100,968,000 |    |
| 正式員額  | 73   |        | 1,514,040 | 50,719,638 |            |           | 12,444,381 | 1,168,000 | 3,705,141 |        | 4,949,772 | 5,116,719 | 79,617,691  |    |
| 職員    | 73   |        | 1,514,040 | 50,719,638 |            |           | 12,444,381 | 1,168,000 | 3,705,141 |        | 4,949,772 | 5,116,719 | 79,617,691  |    |
| 約聘僱人員 | 15   |        |           |            | 12,177,938 |           | 1,477,905  | 240,000   | 682,000   |        | 838,848   | 1,441,480 | 16,858,171  |    |
| 技工    | 1    |        |           |            |            | 412,500   | 85,938     | 16,000    |           |        | 33,000    | 43,772    | 591,210     |    |
| 駕駛    | 2    |        |           |            |            | 825,000   | 171,875    | 32,000    |           |        | 66,000    | 44,160    | 1,139,035   |    |
| 工友    | 3    |        |           |            |            | 1,073,833 | 237,356    | 48,000    |           |        | 96,624    | 66,240    | 1,522,053   |    |
| 其他人事費 |      |        |           |            |            |           |            | 1,239,840 |           |        |           |           | 1,239,840   |    |

本 頁 空 白

## 四、參 考 表

# 臺北市政府研究發展考核委員會

## 歲出一級用途別科目分析表

中華民國110年度

單位：新臺幣千元

| 名稱及編號                    | 合計      | 經常支出    |         |      |     |     |         | 資本支出 |     |       |      |     |       |
|--------------------------|---------|---------|---------|------|-----|-----|---------|------|-----|-------|------|-----|-------|
|                          |         | 人事費     | 業務費     | 獎補助費 | 債務費 | 預備金 | 小計      | 人事費  | 業務費 | 設備及投資 | 獎補助費 | 預備金 | 小計    |
| 合計                       | 204,204 | 100,968 | 100,581 | 150  |     | 800 | 202,499 |      |     | 1,705 |      |     | 1,705 |
| 32020080000<br>行政支出      | 204,204 | 100,968 | 100,581 | 150  |     | 800 | 202,499 |      |     | 1,705 |      |     | 1,705 |
| 32020080100<br>一般行政      | 104,421 | 100,968 | 3,453   |      |     |     | 104,421 |      |     |       |      |     |       |
| 32020080101<br>行政管理      | 104,421 | 100,968 | 3,453   |      |     |     | 104,421 |      |     |       |      |     |       |
| 32020082600<br>研究發展      | 6,034   |         | 6,034   |      |     |     | 6,034   |      |     |       |      |     |       |
| 32020082601<br>市政研究發展及革新 | 6,034   |         | 6,034   |      |     |     | 6,034   |      |     |       |      |     |       |
| 32020082800<br>管制及考核     | 481     |         | 481     |      |     |     | 481     |      |     |       |      |     |       |
| 32020082801<br>施政計畫管制考核  | 481     |         | 481     |      |     |     | 481     |      |     |       |      |     |       |
| 32020083100<br>服務精進      | 376     |         | 376     |      |     |     | 376     |      |     |       |      |     |       |
| 32020083101<br>服務精進      | 376     |         | 376     |      |     |     | 376     |      |     |       |      |     |       |
| 32020083300<br>公文及圖資管理   | 1,697   |         | 1,547   | 150  |     |     | 1,697   |      |     |       |      |     |       |
| 32020083301<br>圖資管理暨公文查核 | 1,697   |         | 1,547   | 150  |     |     | 1,697   |      |     |       |      |     |       |
| 32020083400<br>計畫作業      | 1,084   |         | 1,084   |      |     |     | 1,084   |      |     |       |      |     |       |
| 32020083401<br>計畫評估及編審   | 1,084   |         | 1,084   |      |     |     | 1,084   |      |     |       |      |     |       |
| 32020083600<br>話務管理      | 87,606  |         | 87,606  |      |     |     | 87,606  |      |     |       |      |     |       |
| 32020083601<br>話務管理      | 87,606  |         | 87,606  |      |     |     | 87,606  |      |     |       |      |     |       |
| 32020089000<br>一般建築及設備   | 1,705   |         |         |      |     |     |         |      |     | 1,705 |      |     | 1,705 |
| 32020089004<br>其他設備      | 1,705   |         |         |      |     |     |         |      |     | 1,705 |      |     | 1,705 |

臺北市政府研究發展考核委員會  
歲出一級用途別科目分析表

中華民國110年度

單位：新臺幣千元

| 名稱及編號                | 合計  | 經常支出 |     |      |     |     |     | 資本支出 |     |       |      |     |    |
|----------------------|-----|------|-----|------|-----|-----|-----|------|-----|-------|------|-----|----|
|                      |     | 人事費  | 業務費 | 獎補助費 | 債務費 | 預備金 | 小計  | 人事費  | 業務費 | 設備及投資 | 獎補助費 | 預備金 | 小計 |
| 32020089800<br>第一預備金 | 800 |      |     |      |     | 800 | 800 |      |     |       |      |     |    |
| 32020089801<br>第一預備金 | 800 |      |     |      |     | 800 | 800 |      |     |       |      |     |    |

臺北市政府研究發展考核委員會

資本支出分析表

中華民國110年度

單位：新臺幣千元

| 名稱及編號                  | 合計    | 設備及投資 |         |         |      |      |        |      |    | 其他資本支出 |    |
|------------------------|-------|-------|---------|---------|------|------|--------|------|----|--------|----|
|                        |       | 土地    | 房屋建築及設備 | 公共建設及設施 | 機械設備 | 運輸設備 | 資訊軟體設備 | 雜項設備 | 權利 |        | 投資 |
| 合計                     | 1,705 |       |         |         | 400  |      | 1,179  | 126  |    |        |    |
| 32020089000<br>一般建築及設備 | 1,705 |       |         |         | 400  |      | 1,179  | 126  |    |        |    |
| 32020089004<br>其他設備    | 1,705 |       |         |         | 400  |      | 1,179  | 126  |    |        |    |

臺北市政府研究發展考核委員會

各項費用彙計表

中華民國110年度

單位：新臺幣元

| 工作計畫名稱及編號           | 32020080101<br>行政管理 | 32020082601<br>市政研究發展<br>及革新 | 32020082801<br>施政計畫管制<br>考核 | 32020083101<br>服務精進 | 32020083301<br>圖資管理暨公<br>文查核 | 32020083401<br>計畫評估及編<br>審 |
|---------------------|---------------------|------------------------------|-----------------------------|---------------------|------------------------------|----------------------------|
| 第一、二級用途別<br>科目名稱及編號 |                     |                              |                             |                     |                              |                            |
| 合計                  | 104,421,000         | 6,034,000                    | 481,000                     | 376,000             | 1,697,000                    | 1,084,000                  |
| 100000人事費           | 100,968,000         |                              |                             |                     |                              |                            |
| 101000政務人員待遇        | 1,514,040           |                              |                             |                     |                              |                            |
| 101500法定編制人員待遇      | 50,719,638          |                              |                             |                     |                              |                            |
| 102000約聘僱人員待遇       | 12,177,938          |                              |                             |                     |                              |                            |
| 102500技工及工友待遇       | 2,311,333           |                              |                             |                     |                              |                            |
| 103000獎金            | 14,417,455          |                              |                             |                     |                              |                            |
| 103500其他給與          | 2,743,840           |                              |                             |                     |                              |                            |
| 104000加班值班費         | 4,387,141           |                              |                             |                     |                              |                            |
| 105000退休離職儲金        | 5,984,244           |                              |                             |                     |                              |                            |
| 105500保險            | 6,712,371           |                              |                             |                     |                              |                            |
| 200000業務費           | 3,453,000           | 6,034,000                    | 481,000                     | 376,000             | 1,547,000                    | 1,084,000                  |
| 200600水電費           |                     |                              |                             |                     |                              |                            |
| 200900通訊費           | 154,800             | 243,500                      |                             |                     |                              |                            |
| 201800資訊服務費         |                     |                              |                             |                     | 417,696                      |                            |
| 202400稅捐及規費         | 42,273              |                              |                             |                     |                              |                            |
| 202700保險費           | 5,398               |                              |                             |                     |                              |                            |
| 203000兼職費           | 378,000             |                              |                             |                     |                              |                            |
| 203600按日按件計資酬金      | 2,000               | 1,300,500                    | 52,500                      | 256,360             | 246,500                      | 260,000                    |
| 203900委辦費           |                     | 3,000,000                    |                             |                     |                              |                            |
| 205100物品            | 122,980             | 5,000                        | 22,800                      | 12,000              | 619,304                      |                            |
| 205400一般事務費         | 830,960             | 1,485,000                    | 395,100                     | 106,000             | 263,500                      | 824,000                    |
| 206300房屋建築養護費       |                     |                              |                             |                     |                              |                            |
| 206600車輛及辦公器具養護費    | 137,789             |                              |                             |                     |                              |                            |
| 206900設施及機械設備養護費    |                     |                              |                             |                     |                              |                            |
| 207200國內旅費          | 49,600              |                              |                             |                     |                              |                            |
| 207800國外旅費          | 990,000             |                              |                             |                     |                              |                            |
| 208400短程車資          | 28,800              |                              | 10,600                      | 1,640               |                              |                            |
| 209300特別費           | 710,400             |                              |                             |                     |                              |                            |
| 300000設備及投資         |                     |                              |                             |                     |                              |                            |
| 302000機械設備費         |                     |                              |                             |                     |                              |                            |



臺北市政府研究發展考核委員會

各項費用彙計表

中華民國110年度

單位：新臺幣元

| 工作計畫名稱及編號<br>第一、二級用途別<br>科目名稱及編號 | 32020080101<br>行政管理 | 32020082601<br>市政研究發展<br>及革新 | 32020082801<br>施政計畫管制<br>考核 | 32020083101<br>服務精進 | 32020083301<br>圖資管理暨公<br>文查核 | 32020083401<br>計畫評估及編<br>審 |
|----------------------------------|---------------------|------------------------------|-----------------------------|---------------------|------------------------------|----------------------------|
| 303000資訊軟硬體設備費                   |                     |                              |                             |                     |                              |                            |
| 303500雜項設備費                      |                     |                              |                             |                     |                              |                            |
| 400000獎補助費                       |                     |                              |                             |                     | 150,000                      |                            |
| 408500獎勵及慰問                      |                     |                              |                             |                     | 150,000                      |                            |
| 600000預備金                        |                     |                              |                             |                     |                              |                            |
| 600500第一預備金                      |                     |                              |                             |                     |                              |                            |

臺北市政府研究發展考核委員會

各項費用彙計表(續)

中華民國110年度

單位：新臺幣元

| 工作計畫名稱及編號           | 32020083601<br>話務管理 | 32020089004<br>其他設備 | 32020089801<br>第一預備金 | 合 計         |  |  |
|---------------------|---------------------|---------------------|----------------------|-------------|--|--|
| 第一、二級用途別<br>科目名稱及編號 |                     |                     |                      |             |  |  |
| 合 計                 | 87,606,000          | 1,705,000           | 800,000              | 204,204,000 |  |  |
| 100000人事費           |                     |                     |                      | 100,968,000 |  |  |
| 101000政務人員待遇        |                     |                     |                      | 1,514,040   |  |  |
| 101500法定編制人員待遇      |                     |                     |                      | 50,719,638  |  |  |
| 102000約聘僱人員待遇       |                     |                     |                      | 12,177,938  |  |  |
| 102500技工及工友待遇       |                     |                     |                      | 2,311,333   |  |  |
| 103000獎金            |                     |                     |                      | 14,417,455  |  |  |
| 103500其他給與          |                     |                     |                      | 2,743,840   |  |  |
| 104000加班值班費         |                     |                     |                      | 4,387,141   |  |  |
| 105000退休離職儲金        |                     |                     |                      | 5,984,244   |  |  |
| 105500保險            |                     |                     |                      | 6,712,371   |  |  |
| 200000業務費           | 87,606,000          |                     |                      | 100,581,000 |  |  |
| 200600水電費           | 2,040,360           |                     |                      | 2,040,360   |  |  |
| 200900通訊費           | 11,611,698          |                     |                      | 12,009,998  |  |  |
| 201800資訊服務費         |                     |                     |                      | 417,696     |  |  |
| 202400稅捐及規費         |                     |                     |                      | 42,273      |  |  |
| 202700保險費           |                     |                     |                      | 5,398       |  |  |
| 203000兼職費           |                     |                     |                      | 378,000     |  |  |
| 203600按日按件計資酬金      |                     |                     |                      | 2,117,860   |  |  |
| 203900委辦費           |                     |                     |                      | 3,000,000   |  |  |
| 205100物品            | 159,324             |                     |                      | 941,408     |  |  |
| 205400一般事務費         | 71,458,444          |                     |                      | 75,363,004  |  |  |
| 206300房屋建築養護費       | 46,200              |                     |                      | 46,200      |  |  |
| 206600車輛及辦公器具養護費    |                     |                     |                      | 137,789     |  |  |
| 206900設施及機械設備養護費    | 2,280,974           |                     |                      | 2,280,974   |  |  |
| 207200國內旅費          |                     |                     |                      | 49,600      |  |  |
| 207800國外旅費          |                     |                     |                      | 990,000     |  |  |
| 208400短程車資          | 9,000               |                     |                      | 50,040      |  |  |
| 209300特別費           |                     |                     |                      | 710,400     |  |  |
| 300000設備及投資         |                     | 1,705,000           |                      | 1,705,000   |  |  |
| 302000機械設備費         |                     | 400,000             |                      | 400,000     |  |  |

臺北市府研究發展考核委員會

各項費用彙計表(續)

中華民國110年度

單位：新臺幣元

| 工作計畫名稱及編號<br>第一、二級用途別<br>科目名稱及編號 | 32020083601<br>話務管理 | 32020089004<br>其他設備 | 32020089801<br>第一預備金 | 合 計       |  |  |
|----------------------------------|---------------------|---------------------|----------------------|-----------|--|--|
| 303000資訊軟硬體設備費                   |                     | 1,179,000           |                      | 1,179,000 |  |  |
| 303500雜項設備費                      |                     | 126,000             |                      | 126,000   |  |  |
| 400000獎補助費                       |                     |                     |                      | 150,000   |  |  |
| 408500獎勵及慰問                      |                     |                     |                      | 150,000   |  |  |
| 600000預備金                        |                     |                     | 800,000              | 800,000   |  |  |
| 600500第一預備金                      |                     |                     | 800,000              | 800,000   |  |  |

# 臺北市政府研究發展考核委員會

## 人事費彙計表

中華民國110年度

單位：新臺幣元

| 類別    | 預算員額 | 全年度人事費 |           |            |            |           |            |           |           |        |           |           | 備註          |    |
|-------|------|--------|-----------|------------|------------|-----------|------------|-----------|-----------|--------|-----------|-----------|-------------|----|
|       |      | 民意代表待遇 | 政務人員待遇    | 法定編制人員待遇   | 約聘僱人員待遇    | 技工及工友待遇   | 獎金         | 其他給與      | 加班值班費     | 退休退職給付 | 退休離職儲金    | 保險        |             | 合計 |
| 合計    | 94   |        | 1,514,040 | 50,719,638 | 12,177,938 | 2,311,333 | 14,417,455 | 2,743,840 | 4,387,141 |        | 5,984,244 | 6,712,371 | 100,968,000 |    |
| 正式員額  | 73   |        | 1,514,040 | 50,719,638 |            |           | 12,444,381 | 1,168,000 | 3,705,141 |        | 4,949,772 | 5,116,719 | 79,617,691  |    |
| 職員    | 73   |        | 1,514,040 | 50,719,638 |            |           | 12,444,381 | 1,168,000 | 3,705,141 |        | 4,949,772 | 5,116,719 | 79,617,691  |    |
| 約聘僱人員 | 15   |        |           |            | 12,177,938 |           | 1,477,905  | 240,000   | 682,000   |        | 838,848   | 1,441,480 | 16,858,171  |    |
| 技工    | 1    |        |           |            |            | 412,500   | 85,938     | 16,000    |           |        | 33,000    | 43,772    | 591,210     |    |
| 駕駛    | 2    |        |           |            |            | 825,000   | 171,875    | 32,000    |           |        | 66,000    | 44,160    | 1,139,035   |    |
| 工友    | 3    |        |           |            |            | 1,073,833 | 237,356    | 48,000    |           |        | 96,624    | 66,240    | 1,522,053   |    |
| 其他人事費 |      |        |           |            |            |           |            | 1,239,840 |           |        |           |           | 1,239,840   |    |

臺北市政府研究發展考核委員會  
約聘僱人員費用分析表

中華民國110年度

單位：新臺幣元

| 科 目 |     |    |    | 約聘人員<br>(人*月) | 約僱人員<br>(人*月) | 全年度預算數     | 說 明   |
|-----|-----|----|----|---------------|---------------|------------|---|
| 款   | 項   | 目  | 節  |               |               |            |   |
|     |     |    |    |               |               | 16,858,171 | 包括約聘僱人員待遇12,177,938元、年終工作獎金1,477,905元、不休假加班費682,000元、保險費1,441,480元、離職儲金838,848元及休假補助240,000元。 |
| 02  |     |    |    |               |               | 16,858,171 |   |
|     | 007 |    |    |               |               | 16,858,171 |   |
|     |     | 01 |    |               |               | 16,858,171 |   |
|     |     |    | 01 |               |               | 16,858,171 |   |
|     |     |    |    |               | 1x12          | 995,329    | 456薪點1人   |
|     |     |    |    |               | 3x12          | 3,706,770  | 582薪點3人   |
|     |     |    |    |               | 4x12          | 4,652,748  | 560薪點4人   |
|     |     |    |    |               | 3x12          | 3,288,276  | 538薪點3人   |
|     |     |    |    |               | 4x12          | 4,215,048  | 520薪點4人   |

臺北市政府研究發展考核委員會  
派員出國計畫預算總表

中華民國110年度

單位：新臺幣千元

| 類別 | 本年度計畫項數 | 本年度預計人天 | 本年度預算數 | 上年度計畫項數 | 上年度核定人天 | 上年度預算數 |
|----|---------|---------|--------|---------|---------|--------|
| 考察 | 2       | 40      | 990    | 2       | 40      | 990    |
| 訪問 |         |         |        |         |         |        |
| 開會 |         |         |        |         |         |        |
| 進修 |         |         |        |         |         |        |
| 研究 |         |         |        |         |         |        |
| 實習 |         |         |        |         |         |        |
|    |         |         |        |         |         |        |
|    |         |         |        |         |         |        |
|    |         |         |        |         |         |        |
|    |         |         |        |         |         |        |
|    |         |         |        |         |         |        |
|    |         |         |        |         |         |        |
|    |         |         |        |         |         |        |
|    |         |         |        |         |         |        |
|    |         |         |        |         |         |        |
|    |         |         |        |         |         |        |
|    |         |         |        |         |         |        |
|    |         |         |        |         |         |        |
|    |         |         |        |         |         |        |
|    |         |         |        |         |         |        |
|    |         |         |        |         |         |        |
|    |         |         |        |         |         |        |
|    |         |         |        |         |         |        |
|    |         |         |        |         |         |        |
|    |         |         |        |         |         |        |
| 合計 | 2       | 40      | 990    | 2       | 40      | 990    |

臺北市府研究發展考核委員會

派員出國計畫預算類別表 - 考察、訪問

中華民國110年度

單位：新臺幣千元

| 計畫名稱  | 擬前往國家 | 擬拜會機構 | 計畫內容  | 預計前往期間          | 預計天數 | 擬派人數 | 旅費預算 |     |     |     | 歸屬預算科目    | 前3年內有無赴同一機構拜會 |          |
|---|-------|-------|-------|-----------------|------|------|------|-----|-----|-----|-----------|---------------|----------|
|   |       |       |       |                 |      |      | 交通費  | 生活費 | 辦公費 | 合計  |           | 有/無           | 如有,說明其內容 |
| 一、考察  |       |       |       |                 |      |      |      |     |     |     |           |               |          |
| 國外市政建設考察  | 依實際需要 | 依實際需要 | 依實際需要 | 1100101-1101231 | 5    | 2    | 70   | 60  | 20  | 150 | 一般行政-行政管理 | 無             |          |
| 考察並觀摩世界各國主要城市之施政計畫、績效評核、創新服務措施與各項市政建設等成果與經驗、參加國際會議等考察 | 依實際需要 | 依實際需要 | 依實際需要 | 1100101-1101231 | 5    | 6    | 462  | 336 | 42  | 840 | 一般行政-行政管理 | 無             |          |

臺北市政府研究發展考核委員會

公務車輛明細表

中華民國110年度

單位：新臺幣元

| 業務計畫<br>及工作計<br>畫名稱 | 車輛<br>數 | 車輛<br>種類 | 乘客<br>人數<br>(不含<br>司機) | 購置<br>年月 | 汽缸總<br>排氣量<br>(立方<br>公分) | 牌照稅<br>(全年) | 燃料使<br>用費<br>(全年) | 油料費(全年)    |           |        | 養<br>護<br>費 | 車輛<br>保<br>險<br>費 | 車輛<br>檢<br>驗<br>費 | 備註       |
|---------------------|---------|----------|------------------------|----------|--------------------------|-------------|-------------------|------------|-----------|--------|-------------|-------------------|-------------------|----------|
|                     |         |          |                        |          |                          |             |                   | 數量<br>(公升) | 單價<br>(元) | 金額     |             |                   |                   |          |
| 一般行政<br>行政管理        |         | 現有車輛     |                        |          |                          | 26,203      | 14,420            |            |           | 65,865 | 110,250     | 5,398             | 1,650             |          |
|                     | 1       | 小客車      | 4                      | 09503    | 1801-2400                | 3,743       | 2,060             | 213        | 24.1      | 5,133  | 12,250      |                   | 450               | 6611-DA  |
|                     | 1       | 小客車      | 4                      | 09705    | 1801-2400                | 11,230      | 6,180             | 852        | 24.1      | 20,533 | 49,000      | 2,483             | 750               | 2951-QV  |
|                     | 1       | 客貨兩用車    | 4                      | 10203    | 1801-2400                | 11,230      | 6,180             | 1,668      | 24.1      | 40,199 | 49,000      | 2,915             | 450               | AAC-3652 |
|                     |         | 合計       |                        |          |                          | 26,203      | 14,420            |            |           | 65,865 | 110,250     | 5,398             | 1,650             |          |



本 頁 空 白

臺北市政府研究  
歲出按職能及經

中華民國110

| 職能別分類         | 經濟性分類 | 經常支出    |           |      |        |      |           |     | 資本支出    |       |       |          |
|---------------|-------|---------|-----------|------|--------|------|-----------|-----|---------|-------|-------|----------|
|               |       | 受僱人員報酬  | 購買商品及勞務支出 | 債務利息 | 土地租金支出 | 經常移轉 |           |     | 經常支出合計  | 投資及增資 |       |          |
|               |       |         |           |      |        | 對企業  | 對非營利及民間機構 | 對政府 |         | 對國外   | 對營業基金 | 對非營業特種基金 |
| 總計            |       | 103,464 | 98,885    |      |        |      |           |     | 202,499 |       |       |          |
| 01 一般公共事務     |       | 103,464 | 98,885    |      |        |      |           |     | 202,499 |       |       |          |
| 02 防衛         |       |         |           |      |        |      |           |     |         |       |       |          |
| 03 公共秩序與安全    |       |         |           |      |        |      |           |     |         |       |       |          |
| 04 教育         |       |         |           |      |        |      |           |     |         |       |       |          |
| 05 保健         |       |         |           |      |        |      |           |     |         |       |       |          |
| 06 社會安全與福利    |       |         |           |      |        |      |           |     |         |       |       |          |
| 07 住宅及社區服務    |       |         |           |      |        |      |           |     |         |       |       |          |
| 08 娛樂、文化與宗教   |       |         |           |      |        |      |           |     |         |       |       |          |
| 09 燃料與能源      |       |         |           |      |        |      |           |     |         |       |       |          |
| 10 農、林、漁、牧業   |       |         |           |      |        |      |           |     |         |       |       |          |
| 11 礦業、製造業及營造業 |       |         |           |      |        |      |           |     |         |       |       |          |
| 12 運輸及通信      |       |         |           |      |        |      |           |     |         |       |       |          |
| 13 其他經濟服務     |       |         |           |      |        |      |           |     |         |       |       |          |
| 14 環境保護       |       |         |           |      |        |      |           |     |         |       |       |          |
| 15 其他支出       |       |         |           |      |        |      |           |     |         |       |       |          |

發展考核委員會

濟性綜合分類表

年度

單位：新臺幣千元

| 資本支出 |           |     |     |      |        |        |       |      |      |      |         |      |        |         |
|------|-----------|-----|-----|------|--------|--------|-------|------|------|------|---------|------|--------|---------|
| 資本移轉 |           |     |     | 土地購入 | 無形資產購入 | 固定資本形成 |       |      |      |      |         |      | 資本支出合計 | 總計      |
| 對企業  | 對非營利及民間機構 | 對政府 | 對國外 |      |        | 住宅     | 非住宅房屋 | 營建工程 | 運輸工具 | 資訊軟體 | 其他設備及機器 | 土地改良 |        |         |
|      |           |     |     |      |        |        |       |      |      |      | 1,705   |      | 1,705  | 204,204 |
|      |           |     |     |      |        |        |       |      |      |      | 1,705   |      | 1,705  | 204,204 |