

年度追加—法定預算

機關編號
09-190

中華民國 110 年度

臺北市總預算

臺北市政府社會局單位預算

第一次追加（減）預算

臺北市政府社會局 編

臺北市政府社會局

目次

中華民國 110 年度

一、追加(減)預算總說明	第	1 頁
二、主要表		
(一)歲出機關別預算表	第	3 頁
(二)歲出機關別預算表(經資分列)	第	5 頁
三、附屬表		
(一)歲出計畫說明提要與各項費用明細表	第	9 頁
1. 社會保險業務		
社會保險	第	9 頁
2. 經濟安全及平宅服務業務		
經濟安全	第	10 頁
四、參考表		
(一)歲出一級用途別科目分析表	第	11 頁
(二)歲出按職能及經濟性綜合分類表	第	12 頁

一、追加(減)預算總說明

臺北市政府社會局

追加(減)預算總說明

中華民國 110 年度

一、現行法定職掌及組織系統圖：

(一)機關主要職掌：本局執掌本市社會福利服務之規劃與推展，包括救助服務、不同族群與對象之保護、支持、成長與發展等福利政策與措施、社區工作、志願服務等。

(二)內部分層業務：本局置局長、副局長 2 人、主任秘書 1 人、專門委員 2 人，下設 8 科 5 室及老人自費安養中心。預算員額 756 人，包括職員 396 人、技工 24 人、工友 32 人、駕駛 3 人、聘用 265 人、約僱 36 人，各科室職掌如下：

人民團體科：社會團體、工商業及自由職業團體、合作社、社區發展協會及社會福利相關基金會等會務輔導事項。

社會救助科：弱勢市民生活扶助、醫療補助、急難救助、災害救助、國民年金保險補助、以工代賑、平價住宅管理及居民輔導等事項。

身心障礙者福利科：身心障礙者有關之權益維護、福利服務與相關機構之監督及輔導等事項。

老人福利科：老人有關之權益維護、福利服務與相關機構之監督及輔導等事項。

婦女福利及兒童托育科：婦女有關之權益維護、福利服務、性別平權倡導與相關機構之監督及輔導；育兒津貼、兒童托育業務與相關人員、機構之監督及輔導等事項。

兒童及少年福利科：兒童及少年有關之權益維護、福利服務與相關機構之監督及輔導等事項。

綜合企劃科：社會福利政策、制度、施政計畫之規劃整合與研究發展、社會福利利用地需求評估與開發規劃及社會福利有關基金之管理等事項。

社會工作科：社會工作直接服務、街友輔導庇護、社會工作專業發展、社會工作師管理及志願服務等事項。

老人自費安養中心：提供進住中心老人生活照顧、文康活動、健康指導及相關專業服務等事項。

資訊室：社政資訊系統之規劃、設計、維護及管理等等事項。

秘書室：文書、檔案、出納、總務、財產之管理，研考業務及不屬於其他各單位事項。

會計室：依法辦理歲計、會計及統計事項。

人事室：依法辦理人事管理事項。

政風室：依法辦理政風事項。

臺北市政府社會局

追加(減)預算總說明

中華民國 110 年度

(三) 組織系統圖：

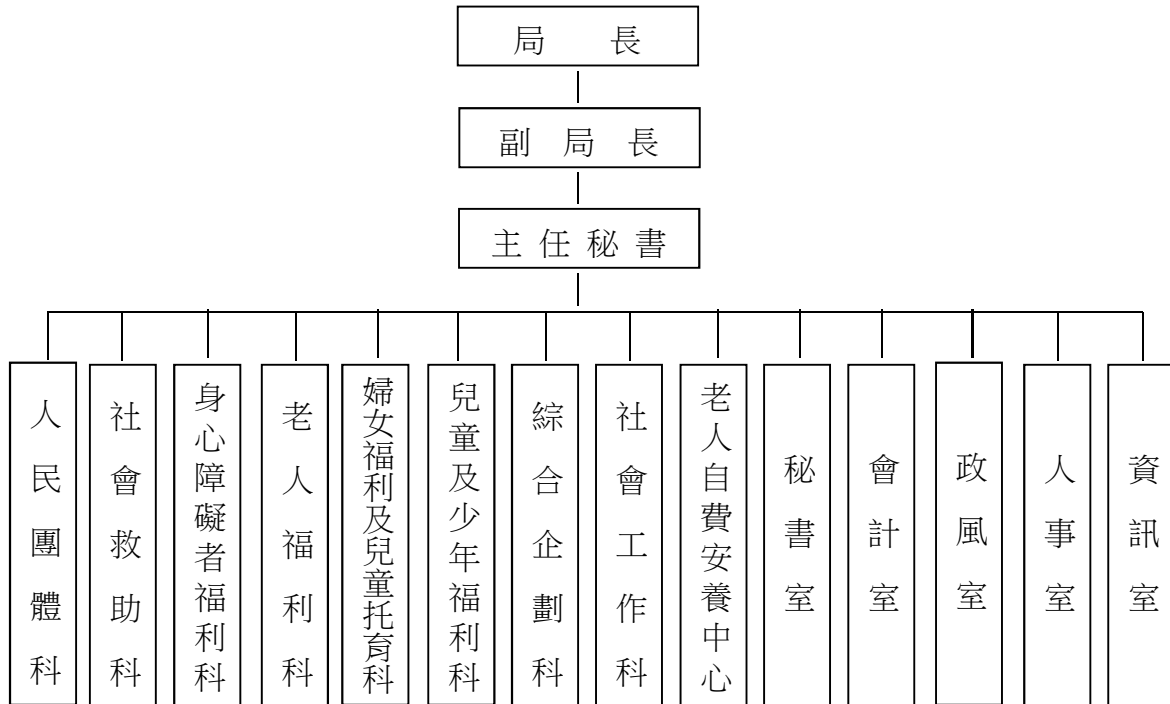

二、本年度施政（業務及工作）計畫修正重點及追加(減)預算提要：

(一)本年度施政（業務及工作）計畫修正重點：本市老人健保補助，因 109 年 10 月起實施主動定期審核機制，補助人數增加，以及衛生福利部中央健康保險署自 110 年 1 月起調漲健保費率，爰併同補助輕度身心障礙者全民健康保險保險費之 4 分之 1 追加相關預算。

(二)追加預算提要：

歲出部分(經常門)：

1. 追加補助輕度身心障礙者全民健康保險保險費之 4 分之 1 共 8,000,000 元。
2. 追加辦理本市老人健保費補助共 635,000,000 元。

二、主 要 表

臺北市政府社會局
歲出機關別預算表

經資併計

中華民國110年度

單位：新臺幣千元

科 目				原預算數	追加(減) 預算數	追加(減)後 預算數	說 明	
款	項	目	節					名稱及編號
09				00090000000 臺北市政府社會局主管	17,064,383	643,000	17,707,383	
	001			00091900000 臺北市政府社會局	17,064,383	643,000	17,707,383	
		01		61091900400 社會保險業務	669,170	8,000	677,170	
			01	61091900401 社會保險	669,170	8,000	677,170	追加「補助輕度身心障礙者全民健康保險保險費之4分之1」如列數。
		02		62091900200 經濟安全及平宅 服務業務	8,400,147	635,000	9,035,147	
			01	62091900201 經濟安全	8,391,428	635,000	9,026,428	追加「辦理本市老人健保費補助」如列數。
			02	62091900202 平價住宅服務	8,719	-	8,719	
		03		63091900100 一般行政	644,475	-	644,475	
			01	63091900101 行政管理	644,475	-	644,475	
		04		63091900600 人民團體輔導	5,125	-	5,125	
			01	63091900601 人民團體輔導	5,125	-	5,125	
		05		63091900800 身心障礙福利業 務	1,944,251	-	1,944,251	
			01	63091900801 身心障礙福利	1,944,251	-	1,944,251	
		06		63091901000 老人福利業務	3,233,831	-	3,233,831	
			01	63091901001 老人福利	3,233,831	-	3,233,831	
		07		63091901200 婦女福利及兒童 托育業務	394,461	-	394,461	
			01	63091901201 兒童托育	304,197	-	304,197	

臺北市政府社會局
歲出機關別預算表

經資併計

中華民國110年度

單位：新臺幣千元

科 目				名稱及編號	原預算數	追加(減) 預算數	追加(減)後 預算數	說 明
款	項	目	節					
			02	63091901202 婦女福利	90,264	-	90,264	
		08		63091901400 兒童及少年福利 業務	402,705	-	402,705	
			01	63091901401 兒童及少年福 利	402,705	-	402,705	
		09		63091901600 綜合企劃業務	11,084	-	11,084	
			01	63091901601 綜合企劃業務	11,084	-	11,084	
		10		63091901800 社會工作業務	64,898	-	64,898	
			01	63091901801 社會工作專業 服務	64,898	-	64,898	
		11		63091902000 老人自費安養業 務	20,775	-	20,775	
			01	63091902001 老人安養服務	20,775	-	20,775	
		14		63091909000 一般建築及設備	1,266,461	-	1,266,461	
			01	63091909001 土地購置	8	-	8	
			02	63091909002 營建工程	1,242,141	-	1,242,141	
			03	63091909004 其他設備	24,312	-	24,312	
		16		63091909800 第一預備金	7,000	-	7,000	
			01	63091909801 第一預備金	7,000	-	7,000	

臺北市政府社會局
歲出機關別預算表

中華民國110年度

單位：新臺幣千元

科 目				名稱及編號	原預算數	追加(減) 預算數	追加(減)後 預算數	說 明
款	項	目	節					
				總 計	17,064,383	643,000	17,707,383	
09				00090000000 臺北市政府社會局主管	17,064,383	643,000	17,707,383	
	001			00091900000 臺北市政府社會局	17,064,383	643,000	17,707,383	
				經常門合計	15,776,710	643,000	16,419,710	
		01		61091900400 社會保險業務	669,170	8,000	677,170	
			01	61091900401 社會保險	669,170	8,000	677,170	
		02		62091900200 經濟安全及平宅 服務業務	8,400,147	635,000	9,035,147	
			01	62091900201 經濟安全	8,391,428	635,000	9,026,428	
			02	62091900202 平價住宅服務	8,719	-	8,719	
		03		63091900100 一般行政	644,475	-	644,475	
			01	63091900101 行政管理	644,475	-	644,475	
		04		63091900600 人民團體輔導	5,125	-	5,125	
			01	63091900601 人民團體輔導	5,125	-	5,125	
		05		63091900800 身心障礙福利業 務	1,926,226	-	1,926,226	
			01	63091900801 身心障礙福利	1,926,226	-	1,926,226	
		06		63091901000 老人福利業務	3,231,181	-	3,231,181	
			01	63091901001 老人福利	3,231,181	-	3,231,181	

臺北市政府社會局
歲出機關別預算表

中華民國110年度

單位：新臺幣千元

科 目				名稱及編號	原預算數	追加(減) 預算數	追加(減)後 預算數	說 明
款	項	目	節					
		07		63091901200 婦女福利及兒童 托育業務	394,461	-	394,461	
			01	63091901201 兒童托育	304,197	-	304,197	
			02	63091901202 婦女福利	90,264	-	90,264	
		08		63091901400 兒童及少年福利 業務	402,705	-	402,705	
			01	63091901401 兒童及少年福 利	402,705	-	402,705	
		09		63091901600 綜合企劃業務	11,084	-	11,084	
			01	63091901601 綜合企劃業務	11,084	-	11,084	
		10		63091901800 社會工作業務	64,361	-	64,361	
			01	63091901801 社會工作專業 服務	64,361	-	64,361	
		11		63091902000 老人自費安養業 務	20,775	-	20,775	
			01	63091902001 老人安養服務	20,775	-	20,775	
		16		63091909800 第一預備金	7,000	-	7,000	
			01	63091909801 第一預備金	7,000	-	7,000	
				資本門合計	1,287,673	-	1,287,673	
		05		63091900800 身心障礙福利業 務	18,025	-	18,025	
			01	63091900801 身心障礙福利	18,025	-	18,025	
		06		63091901000 老人福利業務	2,650	-	2,650	

臺北市政府社會局
歲出機關別預算表

中華民國110年度

單位：新臺幣千元

科 目				名稱及編號	原預算數	追加(減) 預算數	追加(減)後 預算數	說 明
款	項	目	節					
			01	63091901001 老人福利	2,650	-	2,650	
		10		63091901800 社會工作業務	537	-	537	
			01	63091901801 社會工作專業 服務	537	-	537	
		14		63091909000 一般建築及設備	1,266,461	-	1,266,461	
			01	63091909001 土地購置	8	-	8	
			02	63091909002 營建工程	1,242,141	-	1,242,141	
			03	63091909004 其他設備	24,312	-	24,312	

本 頁 空 白

三、附 屬 表

臺北市政府社會局

歲出計畫說明提要與各項費用明細表

中華民國110年度

單位：新臺幣元

社會保險業務—社會保險

社會保險業務—社會保險

業務計畫及工作計畫名稱與編號		61091900401 社會保險業務-社會保險		承辦單位	身心障礙者福利科	
原預算數	669,170,000元	追加(減)預算數	8,000,000元	追加(減)後預算數	677,170,000元	
歲出計畫說明	<p>一、計畫內容： 1.補助低收入戶及中低收入戶(未加入軍公教勞保者)、所得未達一定標準者及輕度身心障礙者參加國民年金之保險費。 2.身心障礙者參加社會保險依規定申請保險費補助。 3.因衛生福利部中央健康保險署自110年1月起調漲健保費率，爰追加相關預算。</p> <p>二、預期成果： 1.維護低收入戶、中低收入戶、所得未達一定標準及輕度身心障礙市民之保費補助權益、建構保障其於老年及發生身心障礙時之基本經濟安全網。 2.身心障礙者每月約60,000人可申請自付保險費補助。</p>					
分支計畫及用途別科目	單位	數量	單價	追加預算數	追減預算數	說 明
合計				8,000,000		市款8,000,000元
01社會保險				8,000,000		市款8,000,000元
4000 獎補助費				8,000,000		市款8,000,000元
4055 社會保險負擔	年	1	8,000,000	8,000,000		補助輕度身心障礙者全民健康保險保險費之4分之1。

臺北市政府社會局

歲出計畫說明提要與各項費用明細表

中華民國110年度

單位：新臺幣元

經濟安全及平宅服務業務—經濟安全

經濟安全及平宅服務業務—經濟安全

業務計畫及工作計畫名稱與編號		62091900201 經濟安全及平宅服務業務-經濟安全		承辦單位	老人福利科	
原預算數	8,391,428,000元	追加(減)預算數	635,000,000元	追加(減)後預算數	9,026,428,000元	
歲出計畫說明	一、計畫內容： 1.辦理老人健保保費自付額補助，以維護老人健康。 2.因109年10月起實施主動定期審核機制，補助人數增加，以及衛生福利部中央健康保險署自110年1月起調漲健保費率，爰追加相關預算。					
	二、預期成果： 辦理老人健保保費自付額補助，以減輕老人經濟負擔，並增進老人健康。					
分支計畫及用途別科目	單位	數量	單價	追加預算數	追減預算數	說 明
合計				635,000,000		市款635,000,000元
02經濟安全業務				635,000,000		市款635,000,000元
4000 獎補助費				635,000,000		市款635,000,000元
4065 社會福利津貼及濟助				635,000,000		
	年	1	635,000,000	635,000,000		辦理本市老人健保費補助。

四、參 考 表

臺北市政府社會局

歲出一級用途別科目分析表

中華民國110年度

單位：新臺幣千元

名稱及編號	合計	經常支出						資本支出					
		人事費	業務費	獎補助費	債務費	預備金	小計	人事費	業務費	設備及投資	獎補助費	預備金	小計
合計	643,000			643,000			643,000						
61091900000 社會保險支出	8,000			8,000			8,000						
61091900400 社會保險業務	8,000			8,000			8,000						
61091900401 社會保險	8,000			8,000			8,000						
62091900000 社會救助支出	635,000			635,000			635,000						
62091900200 經濟安全及平宅 服務業務	635,000			635,000			635,000						
62091900201 經濟安全	635,000			635,000			635,000						

歲出按職能及經

中華民國110

職能別分類	經濟性分類	經常支出							資本支出			
		受僱人員報酬	購買商品及勞務支出	債務利息	土地租金支出	經常移轉			經常支出合計	投資及增資		
						對企業	對非營利及民間機構	對政府		對國外	對營業基金	對非營業特種基金
總計						643,000			643,000			
01 一般公共事務												
02 防衛												
03 公共秩序與安全												
04 教育												
05 保健												
06 社會安全與福利						643,000			643,000			
07 住宅及社區服務												
08 娛樂、文化與宗教												
09 燃料與能源												
10 農、林、漁、牧業												
11 礦業、製造業及營造業												
12 運輸及通信												
13 其他經濟服務												
14 環境保護												
15 其他支出												

濟性綜合分類表

年度

單位：新臺幣千元

資本支出														總計
資本移轉				土地購入	無形資產購入	固定資本形成							資本支出合計	
對企業	對非營利及民間機構	對政府	對國外			住宅	非住宅房屋	營建工程	運輸工具	資訊軟體	其他設備及機器	土地改良		
														643,000
														643,000