

年度追二-預算案

機關編號
04-091

中華民國 108 年度

臺北市總預算案

臺北市稅捐稽徵處單位預算

第二次追加(減)預算案

臺北市稅捐稽徵處 編

臺北市稅捐稽徵處

目次

中華民國 108 年度

一、追加(減)預算總說明	第	1 頁
二、主要表		
(一)歲入來源別預算表	第	5 頁
(二)歲入來源別預算表(經資分列)	第	8 頁
(三)歲出機關別預算表	第	11 頁
(四)歲出機關別預算表(經資分列)	第	12 頁
三、附屬表		
(一)歲入項目說明提要與預算明細表	第	15 頁
(二)歲出計畫說明提要與各項費用明細表	第	17 頁
1. 接受補助建設支出		
接受中央各部會補助建設支出	第	17 頁
四、參考表		
(一)歲出一級用途別科目分析表	第	19 頁
(二)追加(減)預算資本支出分析表	第	20 頁

一、追加(減)預算總說明

臺北市稅捐稽徵處

追加(減)預算總說明

中華民國 108 年度

一、現行法定職掌及組織系統圖：

(一) 機關主要職掌：本處組織規程依臺北市政府財政局組織規程第 8 條規定訂定，並奉臺北市政府 93.7.30 府法三字第 09312725300 號令修正，隸屬於臺北市政府財政局監督指揮，辦理本市地價稅、土地增值稅、房屋稅、契稅、印花稅、娛樂稅、使用牌照稅、稅務管理、電子資料處理等稽徵業務。

(二) 內部分層業務：本處置處長 1 人、副處長 2 人、主任秘書 1 人，下設企劃服務、財產稅、機會稅、稅務管理、法務等 5 科，資訊、秘書、會計、人事、政風等 5 室及大安、松山、中正、中山、信義、大同、萬華、士林、內湖、北投、文山、南港等 12 分處。預算員額 833 人，包括職員 785 人、駐衛警 3 人、技工 15 人、工友 29 人、駕駛 1 人，各科室及分處職掌如下：

1. 企劃服務科：宣導、管制、服務等事項。
2. 財產稅科：地價稅、土地增值稅、房屋稅、契稅等稽徵事項。
3. 機會稅科：印花稅、娛樂稅、使用牌照稅等稽徵事項。
4. 稅務管理科：欠稅之清理、保全、執行及稅務管理等事項。
5. 法務科：違章查緝、違章審理、違章管制及行政救濟等事項。
6. 資訊室：電腦管理、課稅資料處理、辦公室自動化、資訊安全及個人資料保護管理制度等事項。
7. 秘書室：文書檔案、事務、出納、採購及不屬其他各科室事務等事項。
8. 會計室：依法辦理歲計、會計及統計事項。
9. 人事室：依法辦理人事管理事項。
10. 政風室：依法辦理端正政風、公務機密維護及機關安全維護等事項。
11. 大安、松山、中正、中山、信義、大同、萬華、士林、內湖、北投、文山、南港分處：辦理財產稅、機會稅查徵、稅務管理及宣導等事項。

臺北市稅捐稽徵處

追加(減)預算總說明

中華民國 108 年度

(三) 組織圖

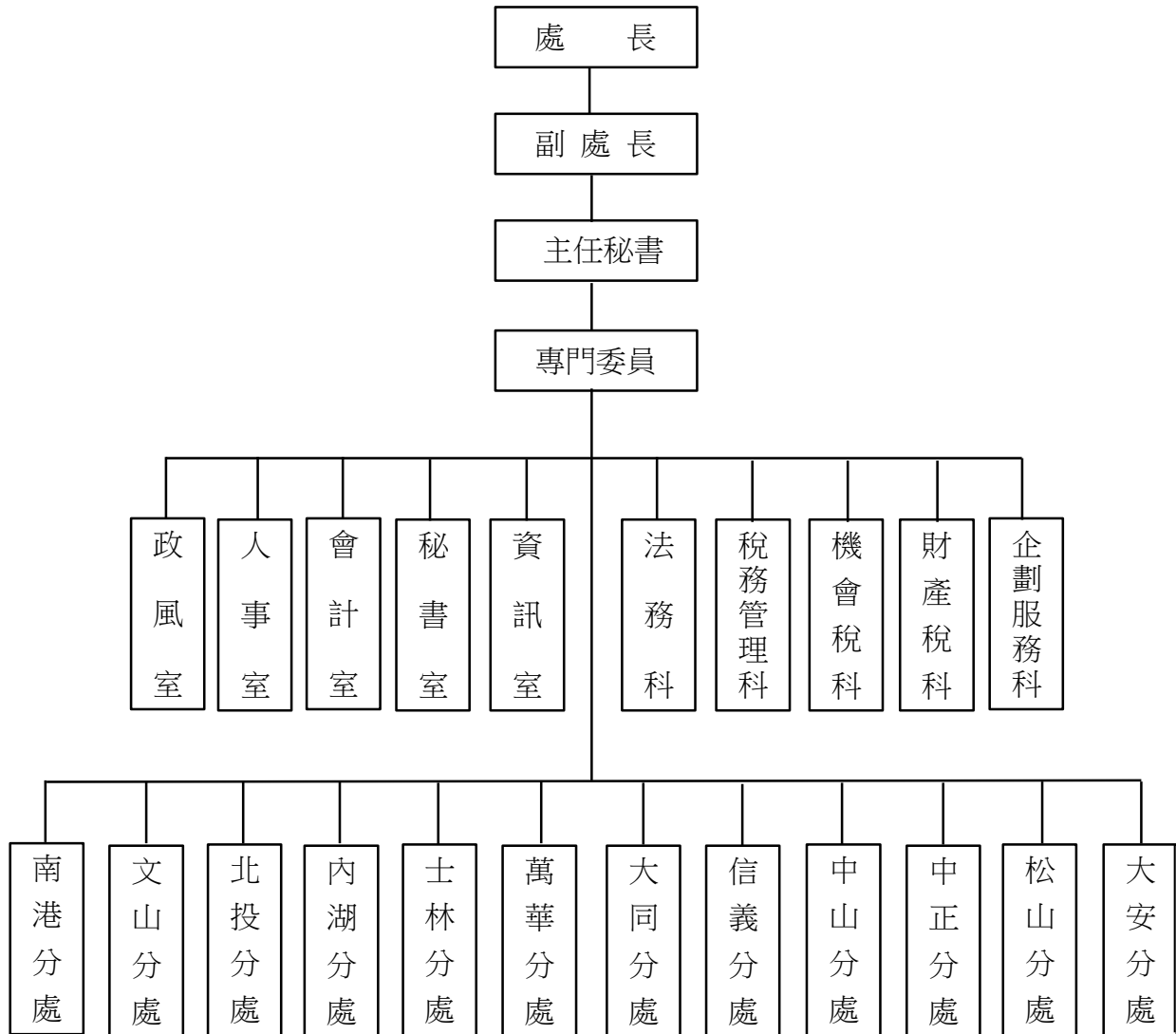

臺北市稅捐稽徵處

追加(減)預算總說明

中華民國 108 年度

二、本年度施政(業務及工作)計畫修正重點及追加(減)預算提要：

(一)本年度施政(業務及工作)計畫修正重點：

- 1.編列財政部核定本處 108 年度及 109 年度「前瞻基礎建設計畫」－財政部「強化政府基層機關資安防護及區域聯防計畫」執行計畫經費。
- 2.本計畫係屬行政院「前瞻基礎建設－數位建設」建設主軸「強化政府基層機關資安防護及區域聯防」，其作業內容為汰換本處資訊機房及辦公室老舊軟硬體設備、強化基層機關資安防護等，以落實資訊作業安全、財政資訊共用系統整體防禦及國內資通訊自主產品使用率提昇等政策目標。

(二)本年度追加預算提要：

- 1.歲入部分追加補助收入 7,900,000 元，為經常門。
- 2.歲出部分追加接受補助建設支出業務計畫 7,900,000 元，為資本門。

本 頁 空 白

二、主 要 表

臺北市稅捐稽徵處
歲入來源別預算表

經資併計

中華民國108年度

單位：新臺幣千元

科 目				原預算數	追加(減) 預算數	追加(減)後 預算數	說明及法令依據	
款	項	目	節					名稱及編號
				合計	72,726,822	7,900	72,734,722	
01				01000000000 稅課收入	72,617,000	-	72,617,000	
	002			01040910000 臺北市稅捐稽徵處	72,617,000	-	72,617,000	
		01		01040910100 土地稅	43,810,000	-	43,810,000	
			01	01040910101 地價稅	27,610,000	-	27,610,000	
			02	01040910102 土地增值稅	16,200,000	-	16,200,000	
		02		01040910200 房屋稅	14,910,000	-	14,910,000	
			01	01040910201 房屋稅	14,910,000	-	14,910,000	
		03		01040910300 使用牌照稅	7,566,000	-	7,566,000	
			01	01040910301 使用牌照稅	7,566,000	-	7,566,000	
		04		01040910400 契稅	1,540,000	-	1,540,000	
			01	01040910401 契稅	1,540,000	-	1,540,000	
		05		01040910500 印花稅	4,534,000	-	4,534,000	
			01	01040910501 印花稅	4,534,000	-	4,534,000	
		06		01040910600 娛樂稅	257,000	-	257,000	
			01	01040910601 娛樂稅	257,000	-	257,000	
02				03000000000 罰款及賠償收入	95,025	-	95,025	
	038			03040910000 臺北市稅捐稽徵處	95,025	-	95,025	

臺北市稅捐稽徵處
歲入來源別預算表

經資併計

中華民國108年度

單位：新臺幣千元

科 目				原預算數	追加(減) 預算數	追加(減)後 預算數	說明及法令依據	
款	項	目	節					名稱及編號
		01		03040910100 罰金罰鍰及怠金	95,000	-	95,000	
			01	03040910101 罰金罰鍰	35,000	-	35,000	
			02	03040910102 怠金	60,000	-	60,000	
		02		03040910300 賠償收入	25	-	25	
			01	03040910301 一般賠償收入	25	-	25	
03				04000000000 規費收入	1,115	-	1,115	
	036			04040910000 臺北市稅捐稽徵處	1,115	-	1,115	
		01		04040910200 使用規費收入	1,115	-	1,115	
			01	04040910204 資料使用費	928	-	928	
			02	04040910213 場地設施使用費	187	-	187	
04				06000000000 財產收入	11,644	-	11,644	
	040			06040910000 臺北市稅捐稽徵處	11,644	-	11,644	
		01		06040910100 財產孳息	11,560	-	11,560	
			02	06040910102 租金收入	11,560	-	11,560	
		02		06040910500 廢舊物資售價	84	-	84	
			01	06040910501 廢舊物資售價	84	-	84	
06				08000000000 補助及協助收入	-	7,900	7,900	
	043			08040910000 臺北市稅捐稽徵處	-	7,900	7,900	

臺北市稅捐稽徵處
歲入來源別預算表

經資併計

中華民國108年度

單位：新臺幣千元

科 目				原預算數	追加(減) 預算數	追加(減)後 預算數	說明及法令依據	
款	項	目	節					名稱及編號
08	038	01	01	08040910100 上級政府補助收入	-	7,900	追加財政部補助辦理「前瞻基礎建設計畫 - 強化政府基層機關資安防護及區域聯防計畫」收入如列數(依據財政部108.2.20台財資字第1080000472A號函)。	
				08040910102 計畫型補助收入	-	7,900		
			02	11000000000 其他收入	2,038	-		2,038
				11040910000 臺北市稅捐稽徵處	2,038	-		2,038
				11040910200 雜項收入	2,038	-		2,038
				11040910210 其他雜項收入	2,038	-		2,038

臺北市稅捐稽徵處
歲入來源別預算表

中華民國108年度

單位：新臺幣千元

科 目				名稱及編號	原預算數	追加(減) 預算數	追加(減)後 預算數	說明及法令依據
款	項	目	節					
				合 計	72,726,822	7,900	72,734,722	
				經常門合計	72,726,822	7,900	72,734,722	
01				01000000000 稅課收入	72,617,000	-	72,617,000	
	002			01040910000 臺北市稅捐稽徵處	72,617,000	-	72,617,000	
		01		01040910100 土地稅	43,810,000	-	43,810,000	
			01	01040910101 地價稅	27,610,000	-	27,610,000	
			02	01040910102 土地增值稅	16,200,000	-	16,200,000	
		02		01040910200 房屋稅	14,910,000	-	14,910,000	
			01	01040910201 房屋稅	14,910,000	-	14,910,000	
		03		01040910300 使用牌照稅	7,566,000	-	7,566,000	
			01	01040910301 使用牌照稅	7,566,000	-	7,566,000	
		04		01040910400 契稅	1,540,000	-	1,540,000	
			01	01040910401 契稅	1,540,000	-	1,540,000	
		05		01040910500 印花稅	4,534,000	-	4,534,000	
			01	01040910501 印花稅	4,534,000	-	4,534,000	
		06		01040910600 娛樂稅	257,000	-	257,000	
			01	01040910601 娛樂稅	257,000	-	257,000	
02				03000000000 罰款及賠償收入	95,025	-	95,025	

臺北市稅捐稽徵處
歲入來源別預算表

中華民國108年度

單位：新臺幣千元

科 目				原預算數	追加(減) 預算數	追加(減)後 預算數	說明及法令依據	
款	項	目	節					名稱及編號
	038			03040910000 臺北市稅捐稽徵處	95,025	-	95,025	
		01		03040910100 罰金罰鍰及怠金	95,000	-	95,000	
			01	03040910101 罰金罰鍰	35,000	-	35,000	
			02	03040910102 怠金	60,000	-	60,000	
		02		03040910300 賠償收入	25	-	25	
			01	03040910301 一般賠償收入	25	-	25	
03				04000000000 規費收入	1,115	-	1,115	
	036			04040910000 臺北市稅捐稽徵處	1,115	-	1,115	
		01		04040910200 使用規費收入	1,115	-	1,115	
			01	04040910204 資料使用費	928	-	928	
			02	04040910213 場地設施使用費	187	-	187	
04				06000000000 財產收入	11,644	-	11,644	
	040			06040910000 臺北市稅捐稽徵處	11,644	-	11,644	
		01		06040910100 財產孳息	11,560	-	11,560	
			02	06040910102 租金收入	11,560	-	11,560	
		02		06040910500 廢舊物資售價	84	-	84	
			01	06040910501 廢舊物資售價	84	-	84	
06				08000000000 補助及協助收入	-	7,900	7,900	

臺北市稅捐稽徵處
歲入來源別預算表

中華民國108年度

單位：新臺幣千元

科 目				名稱及編號	原預算數	追加(減) 預算數	追加(減)後 預算數	說明及法令依據	
款	項	目	節						
08	043		01	08040910000 臺北市稅捐稽徵處	-	7,900	7,900		
				08040910100 上級政府補助收入	-	7,900	7,900		
				08040910102 計畫型補助收入	-	7,900	7,900		
	038	01			11000000000 其他收入	2,038	-	2,038	
					11040910000 臺北市稅捐稽徵處	2,038	-	2,038	
					11040910200 雜項收入	2,038	-	2,038	
					11040910210 其他雜項收入	2,038	-	2,038	
						-	-	-	

臺北市稅捐稽徵處
歲出機關別預算表

經資併計

中華民國108年度

單位：新臺幣千元

科 目				原預算數	追加(減) 預算數	追加(減)後 預算數	說 明	
款	項	目	節					名稱及編號
04				0004000000 臺北市府財政局主管	975,378	7,900	983,278	
	002			0004091000 臺北市稅捐稽徵處	975,378	7,900	983,278	
		01		34040910100 一般行政	839,284	-	839,284	
			01	34040910101 行政管理	839,284	-	839,284	
		02		34040910400 稅捐稽徵業務	116,909	-	116,909	
			01	34040910401 財產稅稽徵	24,630	-	24,630	
			02	34040910402 機會稅稽徵	21,375	-	21,375	
			03	34040910403 稅務管理	26,309	-	26,309	
			04	34040910404 違章及行政救濟	767	-	767	
			05	34040910405 電子資料處理	43,828	-	43,828	
		03		34040919000 一般建築及設備	19,185	-	19,185	
			01	34040919001 土地購置	96	-	96	
			02	34040919002 營建工程	15,466	-	15,466	
			04	34040919004 其他設備	3,623	-	3,623	
		04		34040919200 接受補助建設支出	-	7,900	7,900	
			01	34040919202 接受中央各部會補助建設支出	-	7,900	7,900	追加財政部補助辦理「前瞻基礎建設計畫-強化政府基層機關資安防護及區域聯防計畫」經費如列數。

臺北市稅捐稽徵處
歲出機關別預算表

中華民國108年度

單位：新臺幣千元

科 目				名稱及編號	原預算數	追加(減) 預算數	追加(減)後 預算數	說 明
款	項	目	節					
				總 計	975,378	7,900	983,278	
04				00040000000 臺北市政府財政局主管	975,378	7,900	983,278	
	002			00040910000 臺北市稅捐稽徵處	975,378	7,900	983,278	
				經常門合計	946,044	-	946,044	
		01		34040910100 一般行政	839,284	-	839,284	
			01	34040910101 行政管理	839,284	-	839,284	
		02		34040910400 稅捐稽徵業務	106,760	-	106,760	
			01	34040910401 財產稅稽徵	24,630	-	24,630	
			02	34040910402 機會稅稽徵	21,375	-	21,375	
			03	34040910403 稅務管理	26,309	-	26,309	
			04	34040910404 違章及行政救濟	767	-	767	
			05	34040910405 電子資料處理	33,679	-	33,679	
				資本門合計	29,334	7,900	37,234	
		02		34040910400 稅捐稽徵業務	10,149	-	10,149	
			05	34040910405 電子資料處理	10,149	-	10,149	
		03		34040919000 一般建築及設備	19,185	-	19,185	
			01	34040919001 土地購置	96	-	96	

臺北市稅捐稽徵處
歲出機關別預算表

中華民國108年度

單位：新臺幣千元

科 目				名稱及編號	原預算數	追加(減) 預算數	追加(減)後 預算數	說 明
款	項	目	節					
			02	34040919002 營建工程	15,466	-	15,466	
			04	34040919004 其他設備	3,623	-	3,623	
		04		34040919200 接受補助建設支 出	-	7,900	7,900	
			01	34040919202 接受中央各部 會補助建設支 出	-	7,900	7,900	

本 頁 空 白

三、附 屬 表

臺北市稅捐稽徵處

歲入項目說明提要與預算明細表

經常門

中華民國108年度

單位：新臺幣元

上級政府補助收入—計畫型補助收入

上級政府補助收入—計畫型補助收入

來源別子目及細目與編號	08040910102 上級政府補助收入-計畫型補助收入	承辦單位	資訊室
原預算數	0元	追加(減)預算數	7,900,000元
		追加(減)後預算數	7,900,000元
歲入項目說明	<p>一、項目內容： 前瞻基礎建設計畫 - 財政部「強化政府基層機關資安防護及區域聯防計畫」第2期執行計畫，總經費108年度15,800,000元及109年度7,703,000元，合計為23,503,000元，財政部依行政院主計總處公布之地方稅稽徵機關財力級次給予不同補助比率，本市補助比率為50%，補助本處108年度7,900,000元及109年度3,851,500元。</p> <p>二、法令依據： 依財政部108年2月20日台財資字第1080000472A號函辦理。</p> <p>三、計算方法： 本計畫總經費108年度15,800,000元，財政部依行政院主計總處公布之地方稅稽徵機關財力級次給予不同補助比率，本市補助比率為50%，補助本處7,900,000元。</p> <p>四、實施進度： 108年1月1日至108年12月31日止。</p> <p>五、完成方法： 由財政部國庫署撥付。</p> <p>六、預期成果： (一)落實資訊作業安全、財政資訊共用系統整體防禦及國內資通訊自主產品使用率提昇。 (二)強化資訊安全暨個人資料管理系統制度，保護稅務機敏資料安全。</p>		

臺北市稅捐稽徵處

歲入項目說明提要與預算明細表

經常門

中華民國108年度

單位：新臺幣元

	科目名稱及編號	單位	數量	單價	追加預算數	追減預算數	說明及收入依據
上級政府補助收入—計畫型補助收入	合計				7,900,000		
	08040910102 計畫型補助收入	年	1	7,900,000	7,900,000		財政部為執行前瞻基礎 建設計畫 - 財政部「強 化政府基層機關資安防 護及區域聯防計畫」， 補助本處108年度 7,900,000元。 收入依據：財政部108 年2月20日台財資字第 1080000472A號函。
上級政府補助收入—計畫型補助收入							

臺北市稅捐稽徵處

歲出計畫說明提要與各項費用明細表

中華民國108年度

單位：新臺幣元

接受補助建設支出—接受中央各部會補助建設支出

接受補助建設支出—接受中央各部會補助建設支出

業務計畫及工作計畫名稱與編號		34040919202 接受補助建設支出-接受中央各部會補助 建設支出		承辦單位	資訊室	
原預算數	0元	追加(減)預算數	7,900,000元	追加(減)後預算數	7,900,000元	
<p>歲出計畫說明</p> <p>一、計畫內容：改善本處資訊老舊軟硬體設備，強化資安防護監控及自動化作業之目標。</p> <p>二、預期成果：落實資訊作業安全、財政資訊共用系統整體防禦及國內資通訊自主產品使用率提昇等政策目標。</p>						
分支計畫及用途別科目	單位	數量	單價	追加預算數	追減預算數	說 明
合計				7,900,000		市款7,900,000元
02接受中央各部會補助建設 支出				7,900,000		市款7,900,000元
0300 設備及投資				7,900,000		市款7,900,000元
0306 資訊軟硬體設備 費				7,900,000		
	部	102	20,660	2,107,320		汰換個人電腦。
	部	9	141,777	1,275,993		汰換A3掃描器(含打印器)。
	部	1	500,540	500,540		汰換儲存設備。
	組	6	66,885	401,310		新購RFID標籤讀取設備。
	式	1	2,264,837	2,264,837		汰換外網核心交換器。
	式	1	1,350,000	1,350,000		新購軟體更新版本整合系統。

本 頁 空 白

四、參 考 表

臺北市稅捐稽徵處
歲出一級用途別科目分析表

中華民國108年度

單位：新臺幣千元

名稱及編號	合計	經常支出						資本支出					
		人事費	業務費	獎補助費	債務費	預備金	小計	人事費	業務費	設備及投資	獎補助費	預備金	小計
合計	7,900									7,900			7,900
34040910000 財務支出	7,900									7,900			7,900
34040919200 接受補助建設支出	7,900									7,900			7,900
34040919202 接受中央各部會 補助建設支出	7,900									7,900			7,900

臺北市稅捐稽徵處

追加(減)預算資本支出分析表

中華民國108年度

單位：新臺幣千元

名稱及編號	合計	設備及投資									其他資本支出
		土地	房屋建築及設備	公共建設及設施	機械設備	運輸設備	資訊軟體設備	雜項設備	權利	投資	
合計	7,900	-	-	-	-	-	7,900	-	-	-	-
34040919200 接受補助建設支出	7,900	-	-	-	-	-	7,900	-	-	-	-
34040919202 接受中央各部會 補助建設支出	7,900	-	-	-	-	-	7,900	-	-	-	-