

中華民國 104 年度

8-4

議會
審定

(自104年1月1日起至104年12月31日止)

臺北市公共運輸處

單位預算追加(減)預算

主辦會計人員 林朝彬

會計室林朝彬

機關長官 陳榮明

臺北市公共運輸處 陳榮明

臺北市公共運輸處

目

次

中華民國104年度

一、追加(減)預算總說明.....	第	1頁
二、主要表		
(一)歲入追加(減)預算表.....	第	5頁
(二)歲出追加(減)預算表.....	第	9頁
三、附屬表		
(一)歲入追加(減)預算項目說明提要、歲入明細表.....	第	13頁
(二)歲出追加(減)預算計畫提要及分支項目概況表		
1.接受補助業務支出		
接受中央各部會補助業務支出.....	第	17頁
2.接受補助建設支出		
接受中央各部會補助建設支出.....	第	21頁
四、參考表		
(一)歲出追加(減)預算用途別科目分析表.....	第	24頁
(二)歲出追加(減)預算資本支出分析表.....	第	26頁

臺北市公共運輸處
追加(減)預算總說明
中華民國 104 年度

一、現行法定職掌及組織系統圖：

(一)機關主要職掌：本處組織規程依臺北市政府 100 年 12 月 20 日府法三字第 10034439100 號令修正發布，並經臺北市議會 101 年 4 月 27 日議法委字第 10110000040 號函備查，自 101 年 1 月 1 日起，執行本市汽車運輸業、長途客運與藍色公路等綜合規劃事項、大眾運輸營運管理、一般運輸業、纜車、藍色公路之管理、公共運輸業行車業務稽查及公共運輸業務相關智慧運輸系統規劃等業務。

(二)內部分層業務：本處置處長 1 人，副處長 1 人，下設 5 科、4 室，預算員額共 143 人(職員 124 人，技工及駕駛 4 人、工友 6 人、約聘僱人員 9 人)。相關業務職掌如下：

綜合規劃科：執行本市汽車運輸業、長途客運與藍色公路等綜合規劃事項，公共運輸場站規劃、設置及公共運輸票證管理等有關事項。

大眾運輸科：執行本市大眾運輸（汽車運輸業與大眾捷運等）營運管理等有關事項。

一般運輸科：執行一般運輸業、纜車、藍色公路之管理及運價初審或核備等有關事項。

業務稽查科：執行公共運輸業行車業務稽查、行車事故統計分析、服務指標評鑑與獎懲核定、違反運輸相關法規裁罰及訴願等有關事項。

智慧運輸科：辦理公共運輸業務相關智慧運輸系統規劃、執行、管理及資訊業務發展等事項。

秘書室：依法辦理文書、檔案、出納、總務、財產管理、公關、研考業務及不屬於其他科室事項。

會計室：依法辦理歲計、會計及統計等事項。

人事室：依法辦理人事管理事項。

政風室：依法辦理政風事項。

臺北市公共運輸處

追加(減)預算總說明

中華民國 104 年度

(三)組織系統圖：

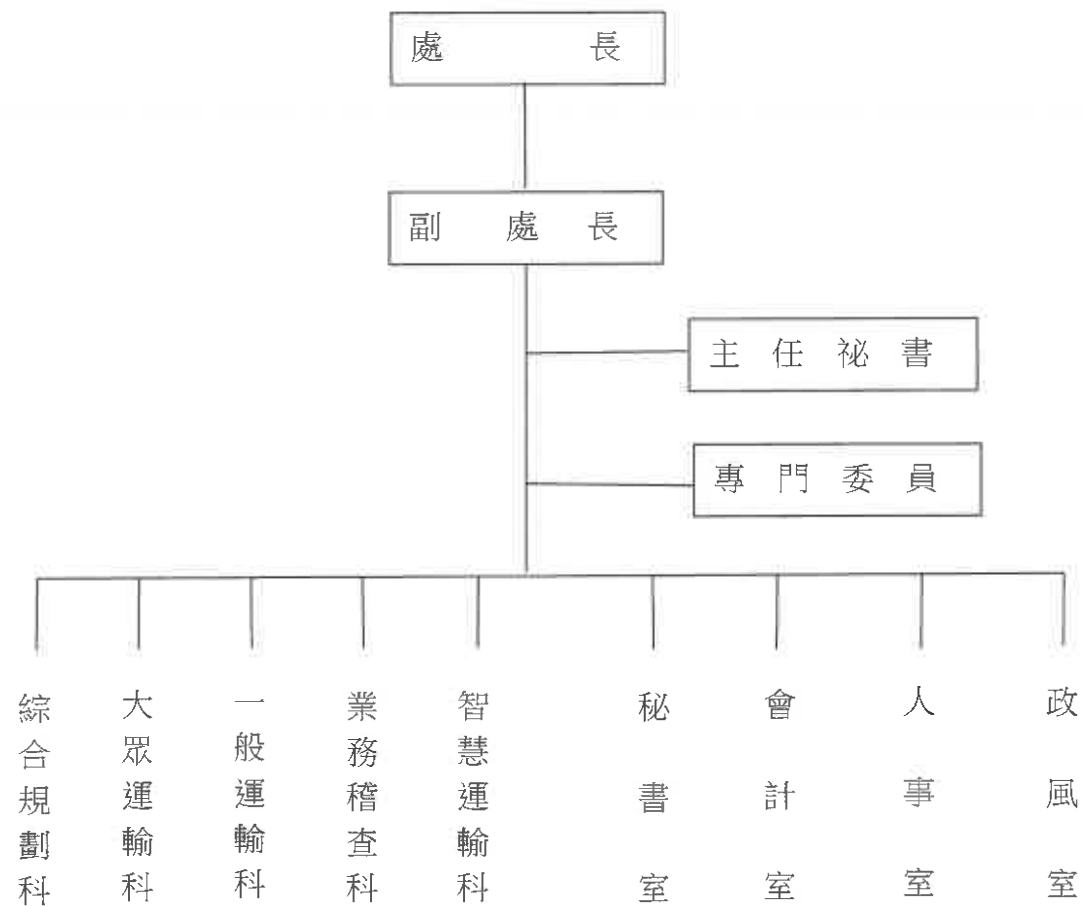

臺北市公共運輸處
追加(減)預算總說明
中華民國 104 年度

二、本年度施政(業務及工作)計畫修正重點及追加(減)預算提要：

(一) 本年度施政(業務及工作)計畫修正重點：

改善公車經營管理，提高公車服務水準，提供市民舒適安全的大眾運輸工具，強化臺鐵車站計程車轉乘服務，無障礙計程車投入無障礙運輸服務及滿足偏遠地區民眾之民行需求。

(二)追加預算提要：

1.歲入追加 42,924,583 元：

經常門：依據中央對直轄市及縣(市)政府補助辦法，追加中央各部會補助收入 42,924,583 元。

2.歲出追加 42,924,583 元：

(1)經常門：追加接受中央各部會補助業務支出 28,924,583 元。

(2)資本門：追加接受中央各部會補助建設支出 14,000,000 元。

本 頁 空 白

臺北市公共運輸處
歲入追加(減)預算表

8-4-5

中華民國104年度

單位：新臺幣元

款	項	目	節	科 目 名稱及編號	原 預 算 數			追 加 (減) 預 算 數			追 加 (減) 後 預 算 數			說 明
					合 計	經常門	資本門	合 計	經常門	資本門	合 計	經常門	資本門	
				總 計	341,719,194	341,719,194		42,924,583	42,924,583		384,643,777	384,643,777		
3				030000 罰款及賠償收入	9,100,000	9,100,000					9,100,000	9,100,000		
	58			08105 公共運輸處	9,100,000	9,100,000					9,100,000	9,100,000		
		1		030100 罰金罰鍰及息金	8,500,000	8,500,000					8,500,000	8,500,000		
			1	030101 罰金罰鍰	8,500,000	8,500,000					8,500,000	8,500,000		
		2		030300 賠償收入	600,000	600,000					600,000	600,000		
			1	030301 一般賠償收入	600,000	600,000					600,000	600,000		
4				040000 規費收入	4,969,680	4,969,680					4,969,680	4,969,680		
	58			08105 公共運輸處	4,969,680	4,969,680					4,969,680	4,969,680		
		1		040100 行政規費收入	22,500	22,500					22,500	22,500		
			1	040102 證照費	22,500	22,500					22,500	22,500		
		2		040200 使用規費收入	4,947,180	4,947,180					4,947,180	4,947,180		
			1	040202 場地設施使用費	4,947,180	4,947,180					4,947,180	4,947,180		
6				060000 財產收入	327,639,014	327,639,014					327,639,014	327,639,014		
	57			08105 公共運輸處	327,639,014	327,639,014					327,639,014	327,639,014		
		1		060100 財產孳息	327,639,014	327,639,014					327,639,014	327,639,014		

臺北市公共運輸處

歲入追加(減)預算表

中華民國104年度

單位：新臺幣元

科 目				原 預 算 數			追 加 (減) 預 算 數			追 加 (減) 後 預 算 數			說 明	
款	項	目	節	名 稱 及 編 號	合 計	經常門	資本門	合 計	經常門	資本門	合 計	經常門		資本門
6	57	1	1	060102 地租	291,410,744	291,410,744					291,410,744	291,410,744		
			2	060103 土地以外不動產租金	9,203,310	9,203,310					9,203,310	9,203,310		
			3	060105 權利金	25,474,960	25,474,960					25,474,960	25,474,960		
			4	060101 利息收入	1,550,000	1,550,000					1,550,000	1,550,000		
8				080000 補助收入				42,924,583	42,924,583		42,924,583	42,924,583		
	23			08105 公共運輸處				42,924,583	42,924,583		42,924,583	42,924,583		
		1		080100 補助收入				42,924,583	42,924,583		42,924,583	42,924,583		
			1	080102 中央各部會補助				42,924,583	42,924,583		42,924,583	42,924,583		

1. 追加交通部公路總局「103年度公路公共運輸提昇計畫」補助辦理各項計畫收入 31,461,683元，明細如下：

(1) 公路汽車客運偏遠服務路線營運虧損補貼之原公路客運移撥市區公車計畫 3,777,092元。

(2) 本市聯營公車動態資訊輔助乘客OD調查案 3,690,671元。

(3) 結合觀光遊憩行

臺北市公共運輸處
歲入追加(減)預算表

8-4-7

中華民國104年度

單位：新臺幣元

科 目				原 算 數			追 加 (減) 預 算 數			追 加 (減) 後 預 算 數			說 明	
款	項	目	節	名稱及編號	合計	經常門	資本門	合計	經常門	資本門	合計	經常門		資本門
				100000 其他收入	10,500	10,500					10,500	10,500		銷山區小巴 3,510,000元。 (4)強化臺鐵車站計程車轉乘服務(空間及設施)計畫 6,483,920元。 (5)本市無障礙計程車擴增推動計畫 14,000,000元。 2.追加交通部公路總局「104年度公路公共運輸提昇計畫」補助辦理各項計畫收入 11,462,900元，明細如下： (1)市區汽車客運業營運虧損補貼(既有路線)計畫 10,000,000元。 (2)大臺北都會區市區公車費率結構調整研究案 1,400,000元。 (3)年度主題專車載客量成長績效獎勵計畫 62,900元。 3.以上1-2項共計如列數。

臺北市公共運輸處
歲入追加(減)預算表

中華民國104年度

單位：新臺幣元

科 目				原 預 算 數			追 加 (減) 預 算 數			追 加 (減) 後 預 算 數			說 明
款	項	目	節	合 計	經常門	資本門	合 計	經常門	資本門	合 計	經常門	資本門	
10	56			08105 公共運輸處	10,500	10,500				10,500	10,500		
			1	100200 雜項收入	10,500	10,500				10,500	10,500		
			1	100202 其他雜項收入	10,500	10,500				10,500	10,500		

臺北市公共運輸處 歲出追加(減)預算表

8-4-9

中華民國104年度

單位：新臺幣元

科 目				原 預 算 數			追 加 (減) 預 算 數			追 加 (減) 後 預 算 數			說 明
款	項	目	節 名 稱 及 編 號	合 計	經常門	資本門	合 計	經常門	資本門	合 計	經常門	資本門	
8	4		08105 公共運輸處	4,544,351,361	4,120,064,739	424,286,622	42,924,583	28,924,583	14,000,000	4,587,275,944	4,148,989,322	438,286,622	
		1	330100 一般行政	49,432,816	49,432,816					49,432,816	49,432,816		
		1	330101 行政管理	49,432,816	49,432,816					49,432,816	49,432,816		
		2	330200 運輸業管理	4,025,667,969	3,902,467,969	123,200,000				4,025,667,969	3,902,467,969	123,200,000	
		1	330201 綜合規劃	287,518,875	164,318,875	123,200,000				287,518,875	164,318,875	123,200,000	
		2	330202 大眾運輸管理	2,314,725,559	2,314,725,559					2,314,725,559	2,314,725,559		
		3	330203 一般運輸業管理	153,492,661	153,492,661					153,492,661	153,492,661		
		4	330204 稽查業務	24,115,307	24,115,307					24,115,307	24,115,307		
		5	330205 公車處資產負債清理	1,200,000,000	1,200,000,000					1,200,000,000	1,200,000,000		
		6	330206 智慧運輸管理	45,815,567	45,815,567					45,815,567	45,815,567		
		3	430600 交通福利業務	168,163,954	168,163,954					168,163,954	168,163,954		
		1	430601 身心障礙者交通福利業務	168,163,954	168,163,954					168,163,954	168,163,954		
		4	337100 建築及設備	301,086,622		301,086,622				301,086,622		301,086,622	
		1	337101 土地購置	193,181,970		193,181,970				193,181,970		193,181,970	
		2	337102 營建工程	38,964,448		38,964,448				38,964,448		38,964,448	
		3	337103 交通及運輸設備	550,000		550,000				550,000		550,000	
		4	337104 其他設備	68,390,204		68,390,204				68,390,204		68,390,204	

臺北市公共運輸處

歲出追加(減)預算表

中華民國104年度

單位：新臺幣元

科 目				原 預 算 數			追 加 (減) 預 算 數			追 加 (減) 後 預 算 數			說 明
款	項	目	名稱及編號	合計	經常門	資本門	合計	經常門	資本門	合計	經常門	資本門	
8	4	5	333900 接受補助業務支出				28,924.583	28,924.583		28,924.583	28,924.583		1. 追加交通部公路總局「103年度公路公共運輸提昇計畫」補助辦理各項計畫 17,461,683元，明細如下： (1)公路汽車客運偏遠服務路線營運虧損補貼之原公路客運移撥市區公車計畫 3,777,092元。 (2)本市聯營公車動態資訊輔助乘客OD調查案 3,690,671元。 (3)結台觀光遊憩行銷山區小巴 3,510,000元。 (4)強化臺鐵車站計程車轉乘服務(空間及設施)計畫 6,483,920元。
		1	333902 接受中央各部會補助業務支出				28,924.583	28,924.583		28,924.583	28,924.583		

臺北市公共運輸處

歲出追加(減)預算表

8-4-11

中華民國104年度

單位：新臺幣元

科 目				原 預 算 數			追 加 (減) 預 算 數			追 加 (減) 後 預 算 數			說 明	
款	項	目	節	名 稱 及 編 號	合 計	經 常 門	資 本 門	合 計	經 常 門	資 本 門	合 計	經 常 門		資 本 門
				338300										既有路線)計畫 10,000,000元。 (2)大臺北都會區市 區公車費率結構 調整研究案 1 ,400,000元。 (3)年度主題專車載 客量成長績效獎 勵計畫 62,900 元。 3. 以上1-2項共計如 列數。
8	4	6		接受補助建設支出				14,000,000		14,000,000	14,000,000		14,000,000	
			1	338302 接受中央各部會補助 建設支出				14,000,000		14,000,000	14,000,000		14,000,000	追加交通部公路總局 「103年度公路公共 運輸提昇計畫」補助 辦理本市無障礙計程 車擴增推動計畫 14 ,000,000元。

本 頁 空 白

臺北市公共運輸處

8-4-13

歲入追加(減)預算項目說明提要

經常門

中華民國104年度

單位：新臺幣元

科目	8款23項1目1節	來源別子目及 細目編號與名稱	080102 補助收入 中央各部會補助	追加(減) 預算金額	42,924,583元	承辦單位	綜合規劃科、大眾 運輸科、一般運輸 科
歲 入 項 目 說 明							
<p>一、項目內容：1.交通部公路總局「103年度公路公共運輸提昇計畫」補助公路汽車客運偏遠服務路線營運虧損補貼之原公路客運移撥市區公車計畫補助款收入。</p> <p>2.交通部公路總局「103年度公路公共運輸提昇計畫」補助本市聯營公車動態資訊輔助乘客OD調查案補助款收入。</p> <p>3.交通部公路總局「103年度公路公共運輸提昇計畫」補助結合觀光遊憩行銷山區小巴補助款收入。</p> <p>4.交通部公路總局「103年度公路公共運輸提昇計畫」補助強化臺鐵車站計程車轉乘服務(空間及設施)計畫補助款收入。</p> <p>5.交通部公路總局「103年度公路公共運輸提昇計畫」補助本市無障礙計程車擴增推動計畫補助款收入。</p> <p>6.交通部公路總局「104年度公路公共運輸提昇計畫」補助市區汽車客運業營運虧損補貼(既有路線)計畫補助款收入。</p> <p>7.交通部公路總局「104年度公路公共運輸提昇計畫」補助大臺北都會區市區公車費率結構調整研究案補助款收入。</p> <p>8.交通部公路總局「104年度公路公共運輸提昇計畫」補助年度主題專車載客量成長績效獎勵計畫補助款收入。</p> <p>二、法令依據：依據中央對直轄市及縣(市)政府補助辦法辦理。</p> <p>三、計算方法：1.交通部公路總局補助公路汽車客運偏遠服務路線營運虧損補貼之原公路客運移撥市區公車計畫補助款收入3,777,092元。</p> <p>2.交通部公路總局補助本市聯營公車動態資訊輔助乘客OD調查案補助款收入3,690,671元。</p> <p>3.交通部公路總局補助結合觀光遊憩行銷山區小巴補助款收入3,510,000元。</p> <p>4.交通部公路總局補助強化臺鐵車站計程車轉乘服務(空間及設施)計畫補助款收入6,483,920元。</p> <p>5.交通部公路總局補助本市無障礙計程車擴增推動計畫補助款收入14,000,000元。</p> <p>6.交通部公路總局補助市區汽車客運業營運虧損補貼(既有路線)計畫補助款收入10,000,000元。</p>							

臺北市公共運輸處

歲入追加(減)預算項目說明提要

經常門

中華民國104年度

單位：新臺幣元

科目	8款23項1目1節	來源別子目及 細目編號與名稱	080102 補助收入 中央各部會補助	追加(減) 預算金額	42,924,583元	承辦單位	綜合規劃科、大眾 運輸科、一般運輸 科
歲		入		項		目	
說		明					
<p>7.交通部公路總局補助大臺北都會區市區公車費率結構調整研究案補助款收入1,400,000元。</p> <p>8.交通部公路總局補助年度主題專車載客量成長績效獎勵計畫補助款收入62,900元。</p> <p>四、實施進度：自民國104年1月1日起至104年12月31日止。</p> <p>五、完成方法：由本處開立收據向補助單位請款，依規定解繳市庫。</p> <p>六、預期成果：1.藉虧損補貼機制，照顧偏遠地區民眾行的需求，提供市民更多大眾運輸服務，進而減少私人運具使用，改善本市交通狀況，並提昇搭乘大眾運輸比例。</p> <p>2.透過不同運具的悠遊卡交易資料進行跨運具、跨路線的公車OD分析，藉以瞭解民眾旅運特性，整合公車站位及交通分區資料，進行乘客旅運需求分析，作為後續路線新闢、調整及站位增減之參考依據，製作大眾運輸OD分布圖，綜觀全面的乘客旅次需求分析，作為政策推動之評估考量。</p> <p>3.為行銷行經山區小巴路線觀光遊憩價值，提昇行經山區小巴路線公車使用率，規劃由公車業者依各行經山區小巴路線在地之特色，設計不同廣告行銷圖案於山區小巴車身2側，結合觀光行銷，改變民眾假日觀光休閒旅次行為，鼓勵民眾利用大眾運輸工具從事觀光休閒活動。</p> <p>4.強化臺鐵車站周邊計程車轉乘空間及設施，提供乘客便捷、舒適及安全之轉乘服務，並推動計程車排班路外化及地下化，有效導引計程車排班秩序，避免計程車違規攬客行為及提升城市形象，以改善臺鐵車站周邊交通秩序，避免計程車路邊排班，影響車站附近交通。</p> <p>5.提供業者投入經營無障礙計程車誘因，加速政策推動，滿足行動不便者之交通需求，彌補復康巴士服務之不足，創造計程車產業新服務面向，提供計程車業者額外之收入來源，改善駕駛生計。</p> <p>6.乘客依實際搭乘里程付費，降低短程旅次補貼長程旅次之不公平性，推動公車間轉乘優惠，鼓勵利用公車轉乘提升公車系統使用率。</p> <p>7.為提昇公路公共運輸服務，宣導大眾運輸相關政策。</p>							

臺北市公共運輸處

歲入追加(減)預算明細表

中華民國104年度

單位：新臺幣元

科目名稱	收入依據	收入期間	單位	數量	單價	追加(減)預算數	詳細計算及說明
中央各部會補助	依據中央對直轄市及縣(市)政府補助辦法辦理及交通部公路總局103年9月30日路監運字第1031006978號函辦理。	104.01.01-104.12.31	年	1	3,777,092.00	42,924,583 3,777,092	交通部公路總局「103年度公路公共運輸提昇計畫」補助公路汽車客運偏遠服務路線營運虧損補貼之原公路客運移撥市區公車補貼計畫補助款收入。
	依據中央對直轄市及縣(市)政府補助辦法辦理及交通部公路總局104年2月17日路監運字第1041001189號函辦理。	104.01.01-104.12.31	年	1	10,000,000.00	10,000,000	交通部公路總局「104年度公路公共運輸提昇計畫」補助市區汽車客運業營運虧損補貼(既有路線)補助款收入。
	依據中央對直轄市及縣(市)政府補助辦法辦理及交通部公路總局103年10月8日路監運字第1031007228號函辦理。	104.01.01-104.12.31	年	1	3,690,671.00	3,690,671	交通部公路總局「103年度公路公共運輸提昇計畫」補助本市聯營公車動態資訊輔助乘客OD調查案補助款收入。
	依據中央對直轄市及縣(市)政府補助辦法辦理及交通部公路總局103年10月1日路監運字第1030048091號函辦理。	104.01.01-104.12.31	年	1	3,510,000.00	3,510,000	交通部公路總局「103年度公路公共運輸提昇計畫」補助結合觀光遊憩行銷山區小巴補助款收入。
	依據中央對直轄市及縣(市)政府補助辦法辦理及交通部公路總局103年9月24日路監運字第1030044758號函辦。	104.01.01-104.12.31	年	1	6,483,920.00	6,483,920	交通部公路總局「103年度公路公共運輸提昇計畫」補助強化臺鐵車站計程車轉乘服務(空間及設施)計畫補助款收入。
	依據中央對直轄市及縣(市)政府補助辦法辦	104.01.01-104.12.31	年	1	14,000,000.00	14,000,000	交通部公路總局「103年度公路公共運輸提昇計畫」補助本市無障礙計程車擴增推

臺北市公共運輸處
歲入追加(減)預算明細表

中華民國104年度

單位：新臺幣元

科目名稱	收入依據	收入期間	單位	數量	單價	追加(減)預算數	詳細計算及說明
	理及交通部103年7月8日交路字第1030014811號函辦理。						動計畫補助款收入。
	依據中央對直轄市及縣(市)政府補助辦法辦理及交通部公路總局104年3月30日路監規字第1040014000號函辦理。	104.01.01-104.12.31	年	1	1,400,000.00	1,400,000	交通部公路總局「104年度公路公共運輸提昇計畫」補助大臺北都會區市區公車費率結構調整研究案補助款收入。
	依據中央對直轄市及縣(市)政府補助辦法辦理、交通部公路總局104年5月21日路監規字第1041003616號函辦理。	104.01.01-104.12.31	年	1	62,900.00	62,900	交通部公路總局「104年度公路公共運輸提昇計畫」補助年度主題專車載客量成長績效獎勵計畫補助款收入。

臺北市公共運輸處

8-4-17

歲出追加(減)預算計畫提要及分支項目概況表

中華民國104年度

單位：新臺幣元

工作計畫名稱及編號	333902接受中央各部會補助業務支出	承辦單位	綜合規劃科、大眾運輸科、一般運輸科	追加(減)預算金額	28,924,583 元
<p>一、計畫內容及預期成果：</p> <p>(一) 計畫內容：</p> <ol style="list-style-type: none"> 1.交通部公路總局「103年度公路公共運輸提昇計畫」補助公路汽車客運偏遠服務路線營運虧損補貼之原公路客運移撥市區公車計畫。 2.交通部公路總局「103年度公路公共運輸提昇計畫」補助本市聯營公車動態資訊輔助乘客OD調查案計畫。 3.交通部公路總局「103年度公路公共運輸提昇計畫」補助結合觀光遊憩行銷山區小巴計畫。 4.交通部公路總局「103年度公路公共運輸提昇計畫」補助強化臺鐵車站計程車轉乘服務(空間及設施)計畫。 5.交通部公路總局「104年度公路公共運輸提昇計畫」補助市區汽車客運業營運虧損補貼(既有路線)計畫。 6.交通部公路總局「104年度公路公共運輸提昇計畫」補助大臺北都會區市區公車費率結構調整研究案計畫。 7.交通部公路總局「104年度公路公共運輸提昇計畫」補助年度主題專車載客量成長績效獎勵計畫。 <p>(二) 預期成果：</p> <ol style="list-style-type: none"> 1.藉虧損補貼機制，照顧偏遠地區民眾行的需求，提供市民更多大眾運輸服務，進而減少私人運具使用，改善本市交通狀況，並提昇搭乘大眾運輸比例。 2.透過不同運具的悠遊卡交易資料進行跨運具、跨路線的公車OD分析，藉以瞭解民眾旅運特性，整合公車站位及交通分區資料，進行乘客旅運需求分析，作為後續路線新闢、調整及站位增減之參考依據，製作大眾運輸OD分布圖，綜觀全面的乘客旅次需求分析，作為政策推動之評估考量。 3.為行銷行經山區小巴路線觀光遊憩價值，提昇行經山區小巴路線公車使用率，規劃由公車業者依各行經山區小巴路線在地之特色，設計不同廣告行銷圖案於山區小巴車身2側，結合觀光行銷，改變民眾假日觀光休閒旅次行為，鼓勵民眾利用大眾運輸工具從事觀光休閒活動。 4.強化臺鐵車站周邊計程車轉乘空間及設施，提供乘客便捷、舒適及安全之轉乘服務，並推動計程車排班路外化及地下化，有效導引計程車排班秩序，避免計程車違規攬客行為及提升城市形象，以改善臺鐵車站周邊交通秩序，避免計程車路邊排班，影響車站附近交通。 5.乘客依實際搭乘里程付費，降低短程旅次補貼長程旅次之不公平性。推動公車間轉乘優惠，鼓勵利用公車轉乘提升公車系統使用率。 					

臺北市公共運輸處

歲出計畫提要及分支項目概況表

中華民國104年度

單位：新臺幣元

工作計畫名稱及編號	333902接受中央各部會補助業務支出	承辦單位	綜合規劃科、大眾運輸科、一般運輸科			追加(減)預算金額	28,924,583 元
6. 為提昇公路公共運輸服務，宣導大眾運輸相關政策。							
二、分支項目及用途別科目預算明細表：(本工作計畫係屬新增，本年度追加28,924,583元。)							
8 款 4 項 5 目 1 節	追加(減)預算數	說 明					
分支項目及用途別科目	預算數	單 位	數 量	單 價	金 額	內 容	
一、服務性路線虧損補貼	13,777,092					交通部公路總局補助辦理「公路汽車客運偏遠服務路線營運虧損補貼計畫」及依104年度中央及地方政府預算籌編原則第6點第4款規定辦理。	
獎補助及損失	13,777,092						
對國內團體之捐助	13,777,092	年	1	3,777,092	3,777,092	辦理原公路客運(皇家客運1717路)移撥市區公車服務性路線虧損補貼。	
		年	1	10,000,000	10,000,000	辦理本市聯營公車服務性路線虧損補貼。	
二、臺北市聯營公車動態資訊輔助乘客OD調查案	3,690,671					交通部公路總局補助辦理「本市聯營公車動態資訊輔助乘客OD調查案」及依104年度中央及地方政府預算籌編原則第6點第4款規定辦理。	
業務費	3,690,671						
委辦費	3,690,671	年	1	3,690,671	3,690,671	辦理本市聯營公車動態資訊輔助乘客OD調查案計畫規畫費用，內容如下： 1. 人事費用：2,870,166元 2. 軟硬體設備資源：389,328元 3. 路廊與旅次狀態分析：72,433元 4. 專案管理費用：358,744元	

臺北市公共運輸處

8-4-19

歲出追加(減)預算計畫提要及分支項目概況表

中華民國104年度

單位：新臺幣元

8 款 4 項 5 目 1 節 分支項目及用途別科目	追加(減) 預算數	說 明				
		單 位	數 量	單 價	金 額	內 容
三、結合觀光遊憩行銷山區小巴	3,510,000					交通部公路總局補助辦理「結合觀光遊憩行銷山區小巴」及依104年度中央及地方政府預算籌編原則第6點第4款規定辦理。
獎補助及損失	3,510,000					
對國內團體之捐助	3,510,000	年	1	3,510,000	3,510,000	辦理結合觀光遊憩行銷山區小巴補貼。
四、強化臺鐵車站計程車轉乘服務(空間及設施)計畫	6,483,920					交通部公路總局補助辦理「強化臺鐵車站計程車轉乘服務(空間及設施)計畫」及依104年度中央及地方政府預算籌編原則第6點第4款規定辦理。
業務費	6,483,920					
土地租金	5,483,920	年	1	5,483,920	5,483,920	臺北車站東、西側停車場計程車排班區土地租金。
其他業務租金	570,000	年	1	570,000	570,000	路外計程車招呼站活動式廁所租賃。
一般事務費	430,000	年	1	430,000	430,000	計程車排班區委外清潔費。
五、大臺北都會區市區公車費率結構調整研究案	1,400,000					交通部公路總局補助辦理「大臺北都會區市區公車費率結構調整研究案」及依104年度中央及地方政府預算籌編原則第6點第4款規定辦理。
業務費	1,400,000					
委辦費	1,400,000	年	1	1,400,000	1,400,000	一、本計畫為104年至105年連續型計畫，總補助經費為2,000,000元，本年度編列第1年經費1,400,000元，餘

臺北市公共運輸處

歲出追加(減)預算計畫提要及分支項目概況表

中華民國104年度

單位：新臺幣元

8 款 4 項 5 目 1 節 分支項目及用途別科目	追加(減) 預算數	說 明				
		單 位	數 量	單 價	金 額	
六、提昇公路公共運輸服務(主題 專車運量成長績效獎勵計畫)	62,900					600,000元爾後年度編列。 二、辦理大臺北都會區市區公車費率結構 調整研究計畫規畫費用，內容如下： 1.人事費用：700,000元 2.專家學者座談會及相關單位訪談： 200,000元 3.問卷調查費用：300,000元 4.管理費、公費、營業稅及其他費用 ：200,000元
業務費	62,900					
一般事務費	62,900	年	1	62,900	62,900	宣導大眾運輸政策等相關費用。

臺北市公共運輸處

8-4-21

歲出追加(減)預算計畫提要及分支項目概況表

中華民國104年度

單位：新臺幣元

工作計畫名稱及編號	338302接受中央各部會補助建設支出	承辦單位	一般運輸科	追加(減)預算金額	14,000,000 元
-----------	---------------------	------	-------	-----------	--------------

一、計畫內容及預期成果：

(一) 計畫內容：交通部公路總局「103年度公路公共運輸提昇計畫」補助本市無障礙計程車擴增推動計畫。

(二) 預期成果：提供業者投入經營無障礙計程車誘因，加速政策推動，滿足行動不便者之交通需求，彌補復康巴士服務之不足，創造計程車產業新服務面向，提供計程車業者額外之收入來源，改善駕駛生計。

二、分支項目及用途別科目預算明細表：(本工作計畫係屬新增，本年度追加14,000,000元。)

8 款 4 項 6 目 1 節 分支項目及用途別科目	追加(減) 預算數	說 明				
		單 位	數 量	單 價	金 額	內 容
一、無障礙計程車補助	14,000,000					交通部公路總局補助辦理「本市無障礙計程車擴增推動計畫」及依104年度中央及地方政府預算籌編原則第6點第4款規定辦理。
獎補助及損失	14,000,000					
對國內團體之捐助	14,000,000	輛	35	400,000	14,000,000	辦理本市無障礙計程車擴增推動計畫補貼

本 頁 空 白

本 頁 空 白

臺北市公
歲出追加(減)預算

中華民國

科 目				合 計	經 常			
款	項	目	節		名 稱 及 編 號	小 計	01 人 事 費	02 業 務 費
8	4			08105 公共運輸處	42,924,583	28,924,583		11,637,491
			5	333900 接受補助業務支出	28,924,583	28,924,583		11,637,491
			1	333902 接受中央各部會補助業務支出	28,924,583	28,924,583		11,637,491
			6	338300 接受補助建設支出	14,000,000			
			1	338302 接受中央各部會補助建設支出	14,000,000			

共運輸處

8-4-25

用途別科目分析表

104年度

單位：新臺幣元

支 出			資 本 支 出			
04 獎補助及損失	05 債 務 費	06 預 備 金	小 計	03 設 備 及 投 資	04 獎補助及損失	06 預 備 金
17,287,092			14,000,000		14,000,000	
17,287,092						
17,287,092			14,000,000		14,000,000	
			14,000,000		14,000,000	

