

年度-預算案

機關編號

10-213

中華民國 112 年度

## 臺北市總預算案

### 臺北市勞動檢查處單位預算

臺北市勞動檢查處 編



# 臺北市勞動檢查處

## 目次

中華民國 112 年度

|                     |   |      |
|---------------------|---|------|
| 一、預算總說明             | 第 | 1 頁  |
| 二、主要表               |   |      |
| (一)歲入預算表            | 第 | 5 頁  |
| (二)歲出預算表            | 第 | 7 頁  |
| 三、附屬表               |   |      |
| (一)歲入項目說明提要與預算明細表   | 第 | 9 頁  |
| (二)歲出計畫說明提要與各項費用明細表 | 第 | 17 頁 |
| 1. 一般行政             |   |      |
| 行政管理                | 第 | 17 頁 |
| 2. 勞動檢查業務           |   |      |
| 職業安全衛生              | 第 | 22 頁 |
| 勞動條件                | 第 | 28 頁 |
| 3. 接受補助業務支出         |   |      |
| 接受中央各部會補助業務支出       | 第 | 30 頁 |
| 4. 一般建築及設備          |   |      |
| 其他設備                | 第 | 33 頁 |
| (三)人事費分析表           | 第 | 36 頁 |
| 四、參考表               |   |      |
| (一)歲出一級用途別科目分析表     | 第 | 39 頁 |
| (二)資本支出分析表          | 第 | 40 頁 |
| (三)各項費用彙計表          | 第 | 41 頁 |
| (四)人事費彙計表           | 第 | 42 頁 |
| (五)約聘僱人員費用分析表       | 第 | 43 頁 |
| (六)公務車輛明細表          | 第 | 44 頁 |
| (七)繼續性計畫分年資金需求表     | 第 | 46 頁 |
| (八)新興計畫分年資金需求表      | 第 | 47 頁 |
| (九)歲出按職能及經濟性綜合分類表   | 第 | 48 頁 |

# 一、預算總說明



# 臺北市勞動檢查處

## 預算總說明

中華民國 112 年度

### 一、現行法定職掌及組織系統圖：

#### (一)機關主要職掌：

本處前身為臺北市政府勞工局勞動檢查處（85.8.5 議法字第 6152 號函），且於 85.10.24 正式掛牌，奉本府 101 年 12 月 30 日府法綜字第 10134183300 號令修正，於 102 年 1 月 1 日更名為臺北市勞動檢查處，惟因官職等比例問題未經考試院同意備查，故重新檢討修訂增列勞動條件科，並於 103 年 4 月 21 日經臺北市政府令發布施行，追溯至 102 年 1 月 1 日生效，辦理職業安全衛生法及勞動基準法適用範圍之事業單位安全衛生檢查、勞動條件檢查、作業環境監測、危險機械監督及申請檢查、危險性工作場所審查、職業災害統計及安全衛生宣導、輔導、訓練等業務。

(二)內部分層業務：本處置處長、副處長、主任秘書，下設 7 科 4 室。預算員額 101 人，包括職員 86 人、技工 2 人、工友 2 人、駕駛 1 人，聘用 10 人，各科室職掌如下：

- 1.綜合規劃科：勞動檢查與職業災害統計、勞動檢查資訊系統管理、教育訓練綜合事項、大眾傳播業、運輸及倉儲業安全衛生勞動監督檢查及其他支援勞動監督檢查等相關事項。
- 2.勞動條件科：全行業勞動條件監督檢查等相關事項。
- 3.土木工程科：土木工程安全衛生勞動監督檢查及其他重大工程安全衛生勞動監督檢查等相關事項。
- 4.建築工程科：建築與修繕工程安全衛生勞動監督檢查及營造綜合勞動檢查等相關事項。
- 5.職業衛生科：物理性、化學性等特別危害健康作業場所安全衛生之監督檢查與勞工作業環境監測等相關事項。
- 6.危險機械設備科：危險性機械設備檢查與發證、代行檢查機構之指導及監督等相關事項。
- 7.一般行業科：其他科主管以外類別安全衛生勞動監督檢查等相關事項。
- 8.秘書室：文書、檔案、出納、總務、財產之管理與法制、研考等業務及不屬於其他各單位事項。
- 9.會計室：依法辦理歲計、會計、統計等事項。
- 10.人事室：依法辦理人事管理事項。
- 11.政風室：依法辦理政風事項。

# 臺北市勞動檢查處

## 預算總說明

中華民國 112 年度

(三)組織系統圖：

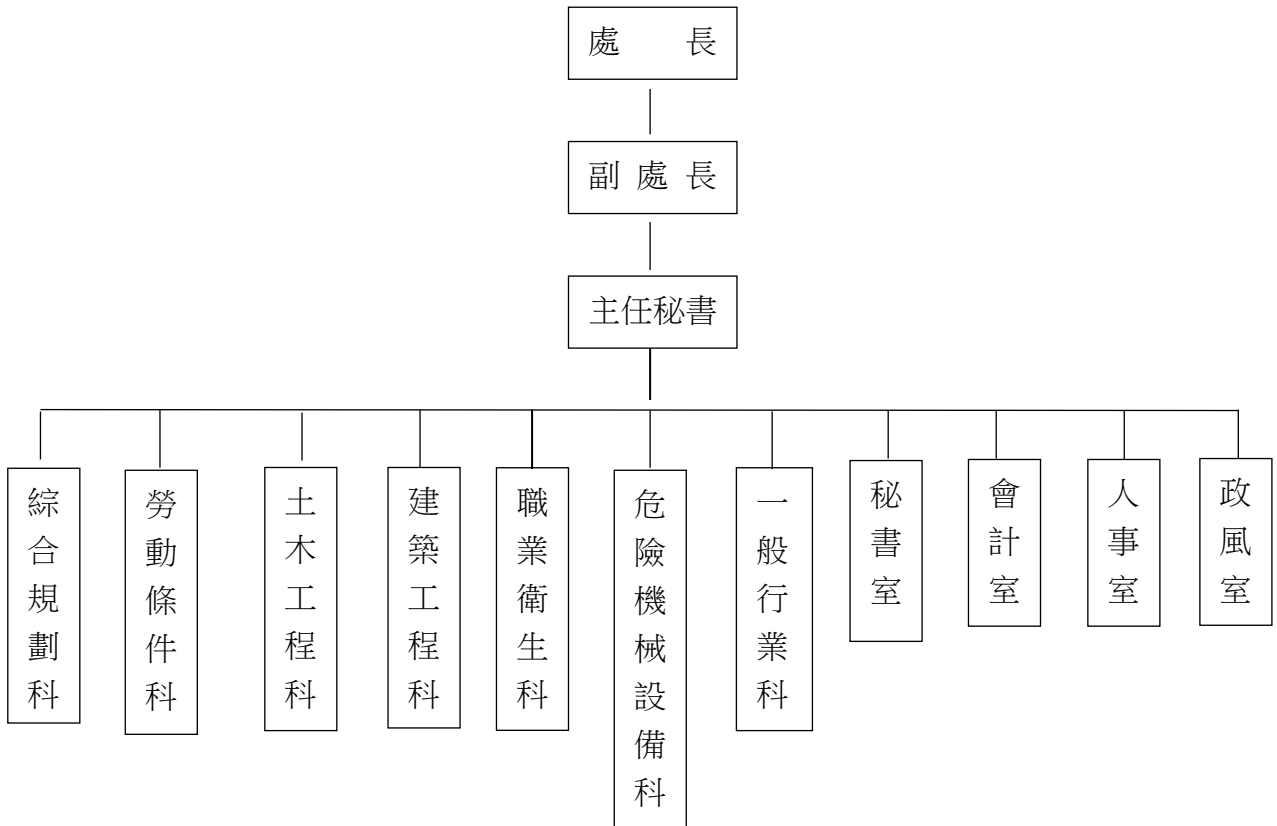

二、前年度及上年度已過期間計畫實施及預算執行情形：

(一)前年度計畫實施成果及決算辦理概況：

- 1.歲入預算編列 6,836,000 元，執行結果，決算數 6,825,843 元，占預算總額 99.85%。
- 2.歲出預算編列 131,760,000 元，執行結果，決算數 126,729,257 元，占預算總額 96.18%，賸餘數 5,030,743 元。

(二)上年度已過期間(111 年 1 月至 5 月)計畫實施及預算執行情形：

- 1.歲入預算編列 7,560,000 元，截至 111 年 5 月底止，分配數 3,715,500 元，實收數 3,869,578 元，占預算數 51.18%，占分配數 104.15%。
- 2.歲出預算編列 114,503,000 元，截至 111 年 5 月底止，分配數 63,444,835 元，預算執行數為 58,339,976 元(含預付款 272,909 元)，占預算數 50.95%，占分配數 91.95%。

# 臺北市勞動檢查處

## 預算總說明

中華民國 112 年度

### 三、本年度施政(業務及工作)計畫重點及預算提要：

#### (一)本年度計畫重點及預期績效：

1. 遵循中央勞動檢查方針及臺北市政府本年度施政綱要，策劃本處勞動檢查業務，督促事業單位恪遵勞動法令及督促中小企業改善工作安全，推動健康安全的職場環境。
2. 執行各項勞動安全衛生監督檢查業務。
3. 製作營造作業等相關安全宣導資料，製作職安衛宣導影片供線上數位學習教材，擴大安衛宣導服務效能。
4. 依行業風險等級特性，篩選部分臨時性、短暫性等顯著風險行業並與其合作，對第一線作業人員實施輔導，雙方會同查核所屬承商或作業人員工作現場，培養事業單位自主查核能力，共同預防職災之發生。
5. 規劃針對達一定勞工人數之「顯著風險」及「中度風險」事業，分年階段實施全面清查。
6. 辦理危險性機械發證檢查作業及高壓容器安全檢查。
7. 辦理職業衛生勞動檢查、推動職場健康促進、臨場照護、預防過勞及職業病防治等業務。
8. 針對不同工作類型及行業別，實施各項勞動條件專案檢查。
9. 購置電腦相關設備及執行檢查所需設備儀器，以配合電子化政府政策暨提升服務品質及檢查成效。

#### (二)本年度預算提要及成本估計：

1. 歲入部分：編列 9,220,000 元，包括審查費 583,000 元，資料使用費 4,000 元，廢舊物資售價 15,000 元，計畫型補助收入 8,618,000 元。
2. 歲出部分：編列 123,894,000 元，包括經常門 123,262,000 元，資本門 632,000 元。
  - (1) 一般行政共列 104,849,000 元，包括人事費 96,868,000 元，業務費 7,981,000 元。
  - (2) 勞動檢查業務共列 9,795,000 元，包括人事費 1,206,000 元，業務費 8,589,000 元。
  - (3) 接受補助業務支出共列 8,618,000 元，包括人事費 6,834,000 元，業務費 1,784,000 元。
  - (4) 一般建築及設備共列 632,000 元，係其他設備 632,000 元。



本 頁 空 白

## 二、主 要 表



# 臺北市勞動檢查處

## 歲入預算表

中華民國112年度

單位：新臺幣千元

| 科 目 |     |    |    | 本年度預算數                 |       |       | 上年度<br>預算數 | 前年度<br>決算數 | 本年度與<br>上年度比較 | 說 明   |   |
|-----|-----|----|----|------------------------|-------|-------|------------|------------|---------------|-------|---|
| 款   | 項   | 目  | 節  | 合計                     | 經常門   | 資本門   |            |            |               |       |   |
|     |     |    |    | 合 計                    | 9,220 | 9,220 | -          | 7,560      | 6,825         | 1,660 |   |
| 02  |     |    |    | 0400000000<br>罰款及賠償收入  | -     | -     | -          | -          | 1             | -     |   |
|     | 066 |    |    | 0410213000<br>臺北市勞動檢查處 | -     | -     | -          | -          | 1             | -     |   |
|     |     | 01 |    | 0410213030<br>賠償收入     | -     | -     | -          | -          | 1             | -     |   |
|     |     |    | 01 | 04102130301<br>一般賠償收入  | -     | -     | -          | -          | 1             | -     | 前年度決算數係廠商違約罰款收入，本年度及上年度均無預算數。   |
| 03  |     |    |    | 0500000000<br>規費收入     | 587   | 587   | -          | 558        | 947           | 29    |   |
|     | 062 |    |    | 0510213000<br>臺北市勞動檢查處 | 587   | 587   | -          | 558        | 947           | 29    |   |
|     |     | 01 |    | 0510213010<br>行政規費收入   | 583   | 583   | -          | 554        | 941           | 29    |   |
|     |     |    | 01 | 05102130101<br>審查費     | 583   | 583   | -          | 554        | 941           | 29    | 本年度預算數內容與上年度之比較如下：<br>1.移動式起重機竣工檢查之審查費收入266,800元，較上年度增加29,000元。<br>2.其他審查費收入合共316,200元，較上年度無增減。 |
|     |     |    | 02 | 0510213030<br>使用規費收入   | 4     | 4     | -          | 4          | 6             | -     |   |
|     |     |    | 01 | 05102130303<br>資料使用費   | 4     | 4     | -          | 4          | 6             | -     | 本年度預算數內容較上年度無增減。  |
| 04  |     |    |    | 0700000000<br>財產收入     | 15    | 15    | -          | 15         | 19            | -     |   |
|     | 068 |    |    | 0710213000<br>臺北市勞動檢查處 | 15    | 15    | -          | 15         | 19            | -     |   |
|     |     | 01 |    | 0710213050<br>廢舊物資售價   | 15    | 15    | -          | 15         | 19            | -     |   |

# 臺北市勞動檢查處

## 歲入預算表

中華民國112年度

單位：新臺幣千元

| 科 目 |     |    |    | 本年度預算數                  |       |       | 上年度<br>預算數 | 前年度<br>決算數 | 本年度與<br>上年度比較 | 說 明   |  |
|-----|-----|----|----|-------------------------|-------|-------|------------|------------|---------------|-------|--|
| 款   | 項   | 目  | 節  | 名稱及編號                   | 合計    | 經常門   |            |            |               |       | 資本門  |
|     |     |    | 01 | 07102130501<br>廢舊物資售價   | 15    | 15    | -          | 15         | 19            | -     | 本年度預算數係出售廢舊物品零星收入。   |
| 06  |     |    |    | 09000000000<br>補助及協助收入  | 8,618 | 8,618 | -          | 6,987      | 5,850         | 1,631 |  |
|     | 032 |    |    | 09102130000<br>臺北市勞動檢查處 | 8,618 | 8,618 | -          | 6,987      | 5,850         | 1,631 |  |
|     |     | 01 |    | 09102130100<br>上級政府補助收入 | 8,618 | 8,618 | -          | 6,987      | 5,850         | 1,631 |  |
|     |     |    | 01 | 09102130102<br>計畫型補助收入  | 8,618 | 8,618 | -          | 6,987      | 5,850         | 1,631 | 1.勞動部補助辦理「督促事業單位遵守職業安全衛生法令實施計畫」(依據勞動部111.7.11勞職授字第1110203545號函)7,378,000元。<br>2.勞動部補助辦理「中小企業工作環境輔導改善計畫」(依據勞動部111.5.20勞職授字第11102020832號函及111.6.17勞職授字第11102033543號函)1,239,343元。 |
| 08  |     |    |    | 12000000000<br>其他收入     | -     | -     | -          | -          | 8             | -     |  |
|     | 067 |    |    | 12102130000<br>臺北市勞動檢查處 | -     | -     | -          | -          | 8             | -     |  |
|     |     | 01 |    | 12102130200<br>雜項收入     | -     | -     | -          | -          | 8             | -     |  |
|     |     |    | 01 | 12102130201<br>收回以前年度歲出 | -     | -     | -          | -          | 8             | -     | 前年度決算數係收回以前年度員工薪津差額收入，本年度及上年度均無預算數。  |

# 臺北市勞動檢查處

## 歲出預算表

中華民國112年度

單位：新臺幣千元

| 款  | 項   | 目  | 節  | 名稱及編號                        | 本年度預算數  |         |     | 上年度預算數  | 前年度決算數  | 本年度與上年度比較 | 說明  |
|----|-----|----|----|------------------------------|---------|---------|-----|---------|---------|-----------|---|
|    |     |    |    |                              | 合計      | 經常門     | 資本門 |         |         |           |   |
| 10 |     |    |    | 0010000000<br>臺北市政府勞動局主管     | 123,894 | 123,262 | 632 | 114,503 | 126,729 | 9,391     |   |
|    | 004 |    |    | 00102130000<br>臺北市勞動檢查處      | 123,894 | 123,262 | 632 | 114,503 | 126,729 | 9,391     |   |
|    |     | 01 |    | 63102130100<br>一般行政          | 104,849 | 104,849 | -   | 97,346  | 96,784  | 7,503     |   |
|    |     |    | 01 | 63102130101<br>行政管理          | 104,849 | 104,849 | -   | 97,346  | 96,784  | 7,503     | 本年度預算數內容與上年度之比較如下：<br>1.人事費96,868,000元，較上年度增加7,540,000元，依實際需要核實編列。<br>2.新增勞檢M化系統介接市府E化系統功能增修474,227元。<br>3.減列職業安全衛生教育訓練網維護費252,000元。<br>4.減列工安麻吉服務網維護費266,369元。<br>5.其他合共7,506,773元，較上年度增加7,142元。 |
|    |     | 02 |    | 63102132800<br>勞動檢查業務        | 9,795   | 9,795   | -   | 9,844   | 9,780   | -49       |   |
|    |     |    | 01 | 63102132801<br>職業安全衛生        | 9,284   | 9,284   | -   | 9,319   | 9,208   | -35       | 本年度預算數內容與上年度之比較如下：<br>1.人事費1,206,000元，較上年度增加69,000元，依實際需要核實編列。<br>2.職業安全衛生相關宣導活動及會議費112,000元，較上年度減少38,000元。<br>3.減列檢查員袖套53,760元。<br>4.其他合共7,966,000元，較上年度減少12,240元。                               |
|    |     |    | 02 | 63102132802<br>勞動條件          | 511     | 511     | -   | 525     | 572     | -14       | 本年度預算數內容與上年度之比較如下：<br>1.減列檢查員機車安全帽900元。<br>2.減列檢查員袖套12,480元。<br>3.其他合共511,000元，較上年度減少620元。  |
|    |     | 03 |    | 63102136200<br>接受補助業務支出      | 8,618   | 8,618   | -   | 6,987   | 5,850   | 1,631     |   |
|    |     |    | 01 | 63102136202<br>接受中央各部會補助業務支出 | 8,618   | 8,618   | -   | 6,987   | 5,850   | 1,631     | 1.勞動部補助辦理「督促事業單位遵守職業安全衛生法令實施計畫」經費7,378,000元。<br>2.勞動部補助辦理「中小企業工作環境輔導改善計畫」經費   |

# 臺北市勞動檢查處

## 歲出預算表

中華民國112年度

單位：新臺幣千元

| 科 目 |   |    |    | 本年度預算數                 |     |     | 上年度<br>預算數 | 前年度<br>決算數 | 本年度與<br>上年度比較 | 說 明 |  |
|-----|---|----|----|------------------------|-----|-----|------------|------------|---------------|-----|--|
| 款   | 項 | 目  | 節  | 名稱及編號                  | 合計  | 經常門 |            |            |               |     | 資本門  |
|     |   | 04 |    | 63102139000<br>一般建築及設備 | 632 | -   | 632        | 326        | 14,315        | 306 | 1,239,343元。                                |
|     |   |    | 01 | 63102139002<br>營建工程    | -   | -   | -          | -          | 13,755        |     | -前年度決算數係價購萬華車站大樓BOT案公益樓層，本年度及上年度均無預算數。     |
|     |   |    | 02 | 63102139004<br>其他設備    | 632 | -   | 632        | 326        | 560           | 306 | 本年度編列攜帶式粉塵偵測器、汰換防火牆設備及個人電腦租賃費等，共計632,000元。 |

# 三、附 屬 表





# 臺北市勞動檢查處

## 歲入項目說明提要與預算明細表

經常門

中華民國112年度

單位：新臺幣元

|            |  |      |                 |      |          |
|------------|--|------|-----------------|------|----------|
| 行政規費收入—審查費 | 來源別子目及細目與編號<br>05102130101<br>行政規費收入-審查費   | 承辦單位 | 危險機械設備科、<br>秘書室 | 預算金額 | 583,000元 |
| 歲入項目說明     | 一、項目內容：對雇主申請之危險性機械或設備檢查，如起重機、升降機等竣工檢查之審查費收入。<br>二、法令依據：職業安全衛生法。<br>三、計算方法：依「危險性機械及設備檢查費收費標準」計列：<br>1.移動式起重機5,800元x46座=266,800元。<br>2.固定式起重機4,200元x56座=235,200元。<br>3.吊籠3,000元x27座=81,000元。<br>四、實施進度：自112年1月1日起至112年12月31日止。<br>五、完成方法：依規定解繳市庫。<br>六、預期成果：確保工作者安全。 |      |                 |      |          |

行政規費收入—審查費

# 臺北市勞動檢查處

## 歲入項目說明提要與預算明細表

經常門

中華民國112年度

單位：新臺幣元

|            | 科目名稱及編號            | 單位 | 數量 | 單價    | 預算數     | 說明及收入依據                            |            |
|------------|--------------------|----|----|-------|---------|------------------------------------|------------|
| 行政規費收入—審查費 | 合計                 |    |    |       | 583,000 |                                    | 行政規費收入—審查費 |
|            | 05102130101<br>審查費 | 座  | 46 | 5,800 | 266,800 | 移動式起重機竣工檢查之審查費收入。<br>收入依據：職業安全衛生法。 |            |
|            |                    | 座  | 56 | 4,200 | 235,200 | 固定式起重機竣工檢查之審查費收入。<br>收入依據：職業安全衛生法。 |            |
|            |                    | 座  | 27 | 3,000 | 81,000  | 吊籠竣工檢查之審查費收入。<br>收入依據：職業安全衛生法。     |            |

# 臺北市勞動檢查處

## 歲入項目說明提要與預算明細表

經常門

中華民國112年度

單位：新臺幣元

|              | 來源別子目及細目與編號   | 05102130303<br>使用規費收入-資料使用費 | 承辦單位 | 秘書室 | 預算金額 | 4,000元 |              |
|--------------|---|-----------------------------|------|-----|------|--------|--------------|
| 使用規費收入—資料使用費 | <p>一、項目內容： 對民眾依行政程序法至本處調閱檔案資料之閱卷及影印收入。</p> <p>二、法令依據： 檔案法及檔案閱覽抄錄複製收費標準。</p> <p>三、計算方法： 1.閱卷收入1,000元x1年=1,000元。<br/>2.影印收入2元x1,500張=3,000元。</p> <p>四、實施進度： 自112年1月1日起至112年12月31日止。</p> <p>五、完成方法： 依規定解繳市庫。</p> <p>六、預期成果： 維護事業單位及勞工權益。</p> |                             |      |     |      |        | 使用規費收入—資料使用費 |
| 歲入項目說明       |   |                             |      |     |      |        |              |

# 臺北市勞動檢查處

## 歲入項目說明提要與預算明細表

經常門

中華民國112年度

單位：新臺幣元

|              | 科目名稱及編號              | 單位 | 數量    | 單價    | 預算數   | 說明及收入依據                                  |
|--------------|----------------------|----|-------|-------|-------|--|
| 使用規費收入—資料使用費 | 合計                   |    |       |       | 4,000 |  |
|              | 05102130303<br>資料使用費 | 年  | 1     | 1,000 | 1,000 | 民眾申請調閱檔案之閱卷收入。<br>收入依據：檔案法及檔案閱覽抄錄複製收費標準。 |
|              |                      | 張  | 1,500 | 2     | 3,000 | 民眾調閱檔案影印收入。<br>收入依據：檔案法及檔案閱覽抄錄複製收費標準。    |

使用規費收入—資料使用費

# 臺北市勞動檢查處

## 歲入項目說明提要與預算明細表

經常門

中華民國112年度

單位：新臺幣元

| 來源別子目及<br>細目與編號            | 07102130501<br>廢舊物資售價-廢舊物資售價  | 承辦單位 | 秘書室 | 預算金額 | 15,000元 |
|----------------------------|---|------|-----|------|---------|
| 歲<br>入<br>項<br>目<br>說<br>明 | <p>一、項目內容： 將到達使用年限且已不堪使用之財產報廢，殘值繳庫。</p> <p>二、法令依據： 依據臺北市市有財產報廢處理原則辦理。</p> <p>三、計算方法： 15,000元x1年=15,000元。</p> <p>四、實施進度： 自112年1月1日起至112年12月31日止。</p> <p>五、完成方法： 按照廢舊物資實際出售件數核計解繳市庫。</p> <p>六、預期成果： 增加市庫收入。</p> |      |     |      |         |

廢舊物資售價—廢舊物資售價

廢舊物資售價—廢舊物資售價

# 臺北市勞動檢查處

## 歲入項目說明提要與預算明細表

經常門

中華民國112年度

單位：新臺幣元

| 科目名稱及編號               | 單位 | 數量 | 單價     | 預算數    | 說明及收入依據                                |
|-----------------------|----|----|--------|--------|--|
| 合計                    |    |    |        | 15,000 |  |
| 07102130501<br>廢舊物資售價 | 年  | 1  | 15,000 | 15,000 | 出售廢舊物品零星收入。<br>收入依據：臺北市市有財產<br>報廢處理原則。 |

廢舊物資售價—廢舊物資售價

廢舊物資售價—廢舊物資售價

# 臺北市勞動檢查處

## 歲入項目說明提要與預算明細表

經常門

中華民國112年度

單位：新臺幣元

|                  | 來源別子目及細目與編號  | 承辦單位 | 一般行業科 | 預算金額       |                  |
|------------------|--|------|-------|------------|------------------|
| 上級政府補助收入—計畫型補助收入 | 09102130102<br>上級政府補助收入-計畫型補助收入  |      |       | 8,618,000元 | 上級政府補助收入—計畫型補助收入 |
| 歲入項目說明           | <p>一、項目內容： 1.勞動部「補助直轄市勞動檢查機構督促事業單位遵守職業安全衛生法令實施計畫」之補助款。<br/>2.勞動部「補助地方政府參與推動中小企業工作環境輔導改善計畫」之補助款。</p> <p>二、法令依據： 依中央對直轄市及縣(市)政府補助辦法辦理。</p> <p>三、計算方法： 1.勞動部補助本市辦理督促事業單位遵守職業安全衛生法令實施計畫之補助收入7,378,000元。<br/>2.勞動部補助本市參與推動中小企業工作環境輔導改善計畫之補助收入1,239,343元。</p> <p>四、實施進度： 自112年1月1日起至112年12月31日止。</p> <p>五、完成方法： 依規定解繳市庫。</p> <p>六、預期成果： 落實勞工法令，保障勞工權益。</p> |      |       |            |                  |



# 臺北市勞動檢查處

## 歲入項目說明提要與預算明細表

經常門

中華民國112年度

單位：新臺幣元

|                  | 科目名稱及編號                | 單位 | 數量 | 單價        | 預算數       | 說明及收入依據  |
|------------------|------------------------|----|----|-----------|-----------|--|
| 上級政府補助收入—計畫型補助收入 | 合計                     |    |    |           | 8,618,000 |  |
|                  | 09102130102<br>計畫型補助收入 | 年  | 1  | 7,378,000 | 7,378,000 | 勞動部補助本市辦理督促事業單位遵守職業安全衛生法令實施計畫之補助款。<br>收入依據：勞動部111年7月11日勞職授字第1110203545號函。                                |
|                  |                        | 年  | 1  | 1,239,343 | 1,239,343 | 勞動部補助地方政府參與推動中小企業工作環境輔導改善計畫之補助款(新增)。<br>收入依據：勞動部111年5月20日勞職授字第11102020832號函及111年6月17日勞職授字第11102033543號函。 |
|                  |                        | 年  | 1  | 657       | 657       | 配合預算編列至千元，增列進位數657元。<br>收入依據：  |

上級政府補助收入—計畫型補助收入

# 臺北市勞動檢查處

## 歲出計畫說明提要與各項費用明細表

中華民國112年度

單位：新臺幣元

|                   |   |                          |          |                     |             |                                  |                   |
|-------------------|---|--------------------------|----------|---------------------|-------------|----------------------------------|-------------------|
| 一般行政<br>—<br>行政管理 | 業務計畫及工作計畫<br>名稱與編號  | 63102130101<br>一般行政-行政管理 | 承辦<br>單位 | 秘書室、會計室、人事<br>室、政風室 | 預算<br>金額    | 104,849,000元                     | 一般行政<br>—<br>行政管理 |
| 歲出<br>計畫<br>說明    | <p>一、計畫內容：</p> <p>1.辦理各項物品、工程之採購及招標、文書管理、研考(含人民陳情、申訴、專案、行政革新、局務及處務會議等案件之列管及提升服務品質工作之推動)及庶務，提供本市勞工及雇主有關職業安全衛生資料諮詢服務等工作。</p> <p>2.辦理預算、會計及統計工作。</p> <p>3.配合行政革新、政府再造政策，建構企業化經營精神，強化組織業務。進行人力評鑑，實施單一窗口便民政策，厲行主動、走動之人事服務品質。</p> <p>4.執行業務稽核，受理檢舉案件，防範貪瀆不法，辦政法令宣導、財產申報、機關安全與機密維護。</p> <p>二、預期成果：</p> <p>1.配合業務科工作進度辦理物品、設備、儀器等採購作業，並辦理收發文及檔案管理等文書作業，縮短文書處理時限、簡化作業流程，提升行政效率，加強為民服務並提供本市勞工及雇主有關職業安全衛生資料及諮詢服務，提升為民服務績效，促進業務順利推展。</p> <p>2.確實做到事前控制、事後審核，務期預算與計畫配合。</p> <p>3.強化職位功能，厲行分層負責，推行組織學習單一窗口，塑造快樂、創新、效率之公務環境。</p> <p>4.落實監督功能，提高守法意識，防止貪瀆弊案，促進廉潔風氣及行政透明度。</p> |                          |          |                     |             |                                  |                   |
| 分支計畫及用途別科目        |   | 單位                       | 數量       | 單價                  | 預算數         | 說 明                              |                   |
| 合計                |   |                          |          |                     | 104,849,000 | 較上年度預算數97,346,000元，增加7,503,000元。 |                   |
| 01人員維持費           |   |                          |          |                     | 96,868,000  | 較上年度預算數89,328,000元，增加7,540,000元。 |                   |
| 1000 人事費          |   |                          |          |                     | 96,868,000  |                                  |                   |
| 1015 法定編制人員待遇     |   |                          |          |                     | 62,262,784  |                                  |                   |
|                   |   | 年                        | 1        | 62,262,784          | 62,262,784  | 職員86人薪津(詳人事費分析表)。                |                   |
| 1025 技工及工友待遇      |   |                          |          |                     | 2,084,280   |                                  |                   |
|                   |   | 年                        | 1        | 2,084,280           | 2,084,280   | 職工5人工資(詳人事費分析表)。                 |                   |
| 1030 獎金           |   |                          |          |                     | 13,906,958  |                                  |                   |
|                   |   | 年                        | 1        | 6,051,115           | 6,051,115   | 依考績法規定核發之獎金。                     |                   |
|                   |   | 年                        | 1        | 7,855,843           | 7,855,843   | 依規定核發之年終工作獎金。                    |                   |
| 1035 其他給與         |   |                          |          |                     | 2,489,080   |                                  |                   |
|                   |   | 年                        | 1        | 1,408,000           | 1,408,000   | 休假補助費。                           |                   |
|                   |   | 人、月                      | 51×12    | 630                 | 385,560     | 員工上下班交通費(含聘用勞動檢查員)。              |                   |

# 臺北市勞動檢查處

## 歲出計畫說明提要與各項費用明細表

中華民國112年度

單位：新臺幣元

| 分支計畫及用途別科目 | 單位          | 數量        | 單價        | 預算數       | 說明                           |
|------------|-------------|-----------|-----------|-----------|------------------------------|
| 一般行政—行政管理  | 人、月         | 15×12     | 1,008     | 181,440   | 員工上下班交通費(含聘用勞動檢查員)。          |
|            | 人、月         | 15×12     | 1,176     | 211,680   | 員工上下班交通費(含聘用勞動檢查員)。          |
|            | 人、月         | 20×12     | 1,260     | 302,400   | 員工上下班交通費(含聘用勞動檢查員)。          |
|            | 1040 加班值班費  |           |           | 3,512,002 |                              |
|            | 年           | 1         | 1,786,345 | 1,786,345 | 本處員工辦理各項業務超時加班費。             |
|            | 年           | 1         | 1,725,657 | 1,725,657 | 未休假加班費。                      |
|            | 1050 退休離職儲金 |           |           | 6,509,016 |                              |
|            | 年           | 1         | 6,342,276 | 6,342,276 | 提撥退撫基金。                      |
|            | 年           | 1         | 166,740   | 166,740   | 提撥勞工退休準備金。                   |
|            | 1055 保險     |           |           | 6,103,880 |                              |
| 年          | 1           | 3,881,052 | 3,881,052 | 職員及職工健保費。 |                              |
| 年          | 1           | 1,997,148 | 1,997,148 | 職員公保費。    |                              |
| 年          | 1           | 225,680   | 225,680   | 職工勞保費。    |                              |
| 02一般業務     |             |           |           | 7,698,000 | 較上年度預算數7,744,000元，減少46,000元。 |
| 2000 業務費   |             |           |           | 7,698,000 |                              |
| 2006 水電費   |             |           |           | 936,550   |                              |
| 年          | 1           | 36,550    | 36,550    | 36,550    | 水費。                          |
| 年          | 1           | 900,000   | 900,000   | 900,000   | 電費。                          |
| 2009 通訊費   |             |           |           | 793,947   |                              |
| 年          | 1           | 400,000   | 400,000   | 400,000   | 電話費。                         |
| 年          | 1           | 393,947   | 393,947   | 393,947   | 郵資。                          |
| 2018 資訊服務費 |             |           |           | 919,227   |                              |
| 年          | 1           | 1,000     | 1,000     | 1,000     | 電腦硬體設備維護服務費。                 |
| 年          | 1           | 474,227   | 474,227   | 474,227   | 勞檢M化系統介接市府E化系統功能增修(新增)。      |

# 臺北市勞動檢查處

## 歲出計畫說明提要與各項費用明細表

中華民國112年度

單位：新臺幣元

| 分支計畫及用途別科目    | 單位  | 數量        | 單價      | 預算數       | 說明                   |
|---------------|-----|-----------|---------|-----------|----------------------|
| 2021 其他業務租金   | 年   | 1         | 444,000 | 444,000   | 勞動檢查M化等資訊系統維護費。      |
|               |     |           |         | 270,000   |                      |
|               | 月、輛 | 12×4      | 4,000   | 192,000   | 租用公務車停車費。            |
|               | 月、輛 | 12×15     | 300     | 54,000    | 租用公務機車停車費。           |
| 2024 稅捐及規費    | 月、輛 | 6×1       | 4,000   | 24,000    | 租用公務車停車費。            |
|               |     |           |         | 96,600    |                      |
|               | 年   | 1         | 56,150  | 56,150    | 公務車輛使用牌照稅(詳公務車輛明細表)。 |
| 2027 保險費      | 年   | 1         | 37,650  | 37,650    | 公務車輛燃料使用費(詳公務車輛明細表)。 |
|               | 年   | 1         | 2,800   | 2,800     | 公務車輛檢驗費(詳公務車輛明細表)。   |
|               | 年   | 1         | 38,665  | 38,665    | 公務車輛保險費(詳公務車輛明細表)。   |
| 2036 按日按件計資酬金 | 人、年 | 11×1      | 120     | 1,320     | 志工保險費。               |
|               |     |           |         | 26,000    |                      |
| 2051 物品       | 年   | 1         | 10,000  | 10,000    | 建物公共安全檢查、消防設施檢修申報費。  |
|               | 節   | 8         | 2,000   | 16,000    | 文書作業等講習外聘講師鐘點費。      |
|               |     |           |         | 170,152   |                      |
| 2054 一般事務費    | 年   | 1         | 31,000  | 31,000    | 傳真機用碳粉及轉寫帶等。         |
|               | 年   | 1         | 28,000  | 28,000    | 電腦耗材。                |
|               | 年   | 1         | 111,152 | 111,152   | 公務車輛油料費(詳公務車輛明細表)。   |
|               |     |           |         | 3,565,328 |                      |
|               | 坪、月 | 776.64×12 | 56      | 521,902   | 辦公大樓清潔維持費。           |
|               | 年   | 1         | 10,490  | 10,490    | 行政業務印刷費。             |
|               | 坪、月 | 776.64×12 | 120     | 1,118,362 | 大樓管理費。               |

# 臺北市勞動檢查處

## 歲出計畫說明提要與各項費用明細表

中華民國112年度

單位：新臺幣元

| 分支計畫及用途別科目      | 單位              | 數量      | 單價        | 預算數            | 說明  |  |
|-----------------|-----------------|---------|-----------|----------------|---|--|
| 一般行政—行政管理       | 年               | 1       | 25,200    | 25,200         | 機械保全服務費等。   |  |
|                 | 人次              | 17      | 100       | 1,700          | 各項活動及會議逾時誤餐餐盒費用。                                      |  |
|                 | 人、月             | 86×12   | 360       | 371,520        | 統籌業務費，按職員每人每月360元編列。                                  |  |
|                 | 人、月             | 5×12    | 50        | 3,000          | 統籌業務費，按駕駛、技工、工友每人每月50元編列。                             |  |
|                 | 人次              | 520     | 120       | 62,400         | 志工餐點及交通補助。  |  |
|                 | 年               | 1       | 1,450,754 | 1,450,754      | 檔案管理及文書作業委外。  |  |
|                 | 2063 房屋建築養護費    |         |           |                | 86,640  |  |
|                 | 年               | 1       | 86,640    | 86,640         | 萬華車站大樓BOT案公益樓層776.64坪修繕費(依規定30坪以內4,510元，每增加1坪增列110元)。 |  |
|                 | 2066 車輛及辦公器具養護費 |         |           |                | 228,451   |  |
|                 | 年               | 1       | 228,451   | 228,451        | 公務車輛養護費(詳公務車輛明細表)。                                    |  |
| 2069 設施及機械設備養護費 |                 |         |           | 214,120        |   |  |
| 年               | 1               | 80,000  | 80,000    | 各項設施及機械設備養護費。  |   |  |
| 年               | 1               | 134,120 | 134,120   | 水電空調保養費。       |   |  |
| 2072 國內旅費       |                 |         |           | 18,600         |   |  |
| 人、天             | 6×2             | 1,550   | 18,600    | 市外出差旅費。        |   |  |
| 2084 短程車資       |                 |         |           | 180,000        |   |  |
| 人次              | 6,000           | 30      | 180,000   | 勞檢業務短程洽公所需交通費。 |   |  |
| 2093 特別費        |                 |         |           | 152,400        |   |  |
| 月               | 12              | 12,700  | 152,400   | 處長特別費。         |   |  |
| 05會計業務          |                 |         |           | 39,000         | 較上年度預算數39,000元，無增減。                                   |  |
| 2000 業務費        |                 |         |           | 39,000         |   |  |

# 臺北市勞動檢查處

## 歲出計畫說明提要與各項費用明細表

中華民國112年度

單位：新臺幣元

|            | 分支計畫及用途別科目    | 單位  | 數量     | 單價     | 預算數                     | 說明                          |
|------------|---------------|-----|--------|--------|-------------------------|-----------------------------|
| 一般行政—行政管理  | 2054 一般事務費    |     |        |        | 38,280                  |                             |
|            |               | 本   | 116    | 250    | 29,000                  | 印製預算書表。                     |
|            |               | 年   | 1      | 9,280  | 9,280                   | 印製會計帳冊及書表等。                 |
|            | 2084 短程車資     |     |        |        | 720                     |                             |
|            |               | 人次  | 24     | 30     | 720                     | 會計業務短程洽公所需交通費。              |
|            | 06人事業務        |     |        |        | 221,000                 | 較上年度預算數212,000元，增加9,000元。   |
|            | 2000 業務費      |     |        |        | 221,000                 |                             |
|            | 2054 一般事務費    |     |        |        | 221,000                 |                             |
|            |               | 年   | 1      | 30,000 | 30,000                  | 人事業務印刷費。                    |
|            |               | 人、年 | 91×1   | 2,000  | 182,000                 | 文康活動費。                      |
|            |               | 年   | 1      | 9,000  | 9,000                   | 健康檢查費(不含檢查員及聘用檢查員特殊健檢)(新增)。 |
|            | 07政風業務        |     |        |        | 23,000                  | 較上年度預算數23,000元，無增減。         |
|            | 2000 業務費      |     |        |        | 23,000                  |                             |
|            | 2036 按日按件計資酬金 |     |        |        | 8,000                   |                             |
|            |               | 節   | 4      | 2,000  | 8,000                   | 政風法令宣導、公務機密等演講外聘講師鐘點費。      |
| 2054 一般事務費 |               |     |        | 14,280 |                         |                             |
|            | 年             | 1   | 2,000  | 2,000  | 政風業務印刷費。                |                             |
|            | 年             | 1   | 12,280 | 12,280 | 政風法令宣導用文具用品、海報製作及雜支等費用。 |                             |
| 2084 短程車資  |               |     |        | 720    |                         |                             |
|            | 人次            | 24  | 30     | 720    | 政風業務短程洽公所需交通費。          |                             |

# 臺北市勞動檢查處

## 歲出計畫說明提要與各項費用明細表

中華民國112年度

單位：新臺幣元

|   |   |                              |          |   |           |                              |   |
|---|---|------------------------------|----------|---|-----------|------------------------------|---|
| 勞<br>動<br>檢<br>查<br>業<br>務<br>—<br>職<br>業<br>安<br>全<br>衛<br>生 | 業務計畫及工作計畫<br>名稱與編號  | 63102132801<br>勞動檢查業務-職業安全衛生 | 承辦<br>單位 | 綜合規劃科、土木工程<br>科、建築工程科、職業衛<br>生科、危險機械設備科、<br>一般行業科 | 預算<br>金額  | 9,284,000元                   | 勞<br>動<br>檢<br>查<br>業<br>務<br>—<br>職<br>業<br>安<br>全<br>衛<br>生 |
| 歲<br>出<br>計<br>畫<br>說<br>明                                    | <p>一、計畫內容：</p> <ol style="list-style-type: none"> <li>1.執行各項勞動安全衛生監督檢查業務。</li> <li>2.製作營造作業等相關安全宣導資料，製作職安衛宣導影片供線上數位學習教材，擴大安衛宣導服務效能。</li> <li>3.因應職業安全衛生法正式施行適用範圍擴及全行業，將針對擴大適用之事業單位，依其規模及風險危害等級逐年規劃辦理宣導及輔導。</li> <li>4.辦理危險性機械發證檢查作業及高壓容器安全檢查。</li> <li>5.辦理職業衛生勞動檢查、推動職場健康促進、臨場照護、預防過勞及職業病防治等業務。</li> </ol> <p>二、預期成果：</p> <ol style="list-style-type: none"> <li>1.輔導事業單位推動安衛自主管理，建立一般行業安全衛生自主管理及營造業工地自主管理認證制度，促使事業單位自願性的提升安衛管理水準。</li> <li>2.強力實施營造作業勞動檢查，降低工程職業災害，維護工作者安全。</li> <li>3.推動辦理勞動檢查M化作業，擴大安全衛生網路服務及訊息傳遞功能。</li> <li>4.實施高溫室外作業宣導及勞動檢查，監督事業單位落實熱危害預防措施。</li> </ol> |                              |          |   |           |                              |   |
| 分支計畫及用途別科目  |   | 單位                           | 數量       | 單價  | 預算數       | 說 明                          |   |
| 合計  |   |                              |          |   | 9,284,000 | 較上年度預算數9,319,000元，減少35,000元。 |   |
| 01人員維持費   |   |                              |          |   | 1,206,000 | 較上年度預算數1,137,000元，增加69,000元。 |   |
| 1000 人事費  |   |                              |          |   | 1,206,000 |                              |   |
| 1020 約聘僱人員待遇  |   |                              |          |   | 898,432   |                              |   |
|   |   | 年                            | 1        | 898,432   | 898,432   | 約聘人員2人薪津(詳人事費分析表)。           |   |
| 1030 獎金   |   |                              |          |   | 103,655   |                              |   |
|   |   | 年                            | 1        | 103,655   | 103,655   | 依規定核發之年終工作獎金。                |   |
| 1035 其他給與   |   |                              |          |   | 24,000    |                              |   |
|   |   | 年                            | 1        | 24,000  | 24,000    | 休假補助費。                       |   |
| 1040 加班值班費  |   |                              |          |   | 17,335    |                              |   |
|   |   | 年                            | 1        | 17,335  | 17,335    | 未休假加班費。                      |   |
| 1050 退休離職儲金   |   |                              |          |   | 51,019    |                              |   |
|   |   | 年                            | 1        | 51,019  | 51,019    | 提撥約聘人員退休準備金。                 |   |

# 臺北市勞動檢查處

## 歲出計畫說明提要與各項費用明細表

中華民國112年度

單位：新臺幣元

| 分支計畫及用途別科目  | 單位          | 數量  | 單價      | 預算數       | 說明   |                                   |
|---|-------------|-----|---------|-----------|--|-----------------------------------|
| 勞<br>動<br>檢<br>查<br>業<br>務<br>—<br>職<br>業<br>安<br>全<br>衛<br>生 | 1055 保險     |     |         | 111,559   |  |                                   |
|   |             | 年   | 1       | 43,789    | 43,789                                       | 約聘人員健保費。                          |
|   |             | 年   | 1       | 67,770    | 67,770                                       | 約聘人員勞保費。                          |
|   | 03職業安全      |     |         | 3,103,000 | 3,103,000                                    | 較上年度預算數2,805,000元，增加298,000元。     |
|   | 2000 業務費    |     |         | 3,103,000 | 3,103,000                                    |                                   |
|   | 2003 教育訓練費  |     |         | 80,000    | 80,000                                       |                                   |
|   |             | 人、年 | 16x1    | 5,000     | 80,000                                       | 檢查員參加職業安全相關研習、講習會及在職訓練等教材、報名、訓練費。 |
|   | 2009 通訊費    |     |         | 754,800   | 754,800                                      |                                   |
|   |             | 年   | 1       | 754,800   | 754,800                                      | 勞動檢查M化作業服務方案系統上網數據通信年費。           |
|   | 2021 其他業務租金 |     |         | 20,000    | 20,000                                       |                                   |
|   | 場           | 1   | 20,000  | 20,000    | 職業安全年度宣導大會場地租金。                              |                                   |
| 2036 按日按件計資酬金   |             |     |         | 198,000   |  |                                   |
|   | 人次          | 60  | 2,500   | 150,000   | 勞安宣導及技術諮詢座談等專家學者出席費。                         |                                   |
|   | 人次          | 16  | 2,500   | 40,000    | 危險性工作場所審查暨施工安全評估研討會專家學者出席費。                  |                                   |
|   | 節           | 4   | 1,000   | 4,000     | 輔導一般行業自主管理說明及成果座談會等內聘講師鐘點費。                  |                                   |
|   | 節           | 2   | 2,000   | 4,000     | 輔導一般行業自主管理說明及成果座談會等外聘講師鐘點費。                  |                                   |
| 2051 物品   |             |     |         | 485,394   |  |                                   |
|   | 年           | 1   | 299,844 | 299,844   | 各項檢查業務用安全防護設備、器具、檢查用工具、記憶卡、電池、耗材及法令叢書、刊物等用品。 |                                   |
|   | 套           | 56  | 500     | 28,000    | 檢查員雨衣。                                       |                                   |
|   | 頂           | 25  | 350     | 8,750     | 檢查員工地安全帽。                                    |                                   |



# 臺北市勞動檢查處

## 歲出計畫說明提要與各項費用明細表

中華民國112年度

單位：新臺幣元

| 分支計畫及用途別科目 | 單位      | 數量         | 單價      | 預算數       | 說明   |
|------------|---------|------------|---------|-----------|--|
| 2054 一般事務費 | 雙       | 56         | 1,500   | 84,000    | 檢查員工地安全鞋(絕緣鞋)。                             |
|            | 雙       | 56         | 300     | 16,800    | 檢查員雨鞋(套)。                                  |
|            | 個       | 24         | 2,000   | 48,000    | 檢查員工具包。                                    |
|            |         |            |         | 1,231,556 |  |
|            | 臺、月、張、年 | 2x12x20000 | 0.6     | 288,000   | 影印機使用費。                                    |
|            |         | 1          | 98,056  | 98,056    | 各項專案檢查、勞動安全防護網及電子報等資料表報印刷費。                |
|            | 年       | 1          | 100,000 | 100,000   | 安全訓練宣導資料、手冊、技術圖說、摺頁、職災實錄彙編、表報等印刷費。         |
|            | 件       | 10         | 15,600  | 156,000   | 營造工程安全衛生宣導海報、摺頁及光碟(含設計費用)。                 |
|            | 人次      | 200        | 100     | 20,000    | 輔導一般行業自主管理說明及成果座談會逾時誤餐餐盒費用。                |
|            | 年       | 1          | 148,000 | 148,000   | 各項檢查業務及危險性工作場所審查暨研討會、企業勞安自主管理宣導文具用品及紙張等耗材。 |
| 2072 國內旅費  | 年       | 1          | 240,000 | 240,000   | 檢查員特殊健康檢查費。                                |
|            | 人次      | 695        | 100     | 69,500    | 例行業務及各項專案檢查等活動及會議逾時誤餐餐盒費用。                 |
|            | 套       | 56         | 2,000   | 112,000   | 檢查員冬季工作服。                                  |
| 04職業衛生     | 人、天     | 43x5       | 1,550   | 333,250   | 市外出差旅費。                                    |
| 2000 業務費   |         |            |         | 299,000   | 較上年度預算數299,000元，無增減。                       |
| 2003 教育訓練費 |         |            |         | 20,000    |  |
|            | 人、年     | 4x1        | 5,000   | 20,000    | 參加職業衛生相關研習、講習會及在職訓練等教材、報名、訓練費。             |

勞動檢查業務—職業安全衛生

勞動檢查業務—職業安全衛生

# 臺北市勞動檢查處

## 歲出計畫說明提要與各項費用明細表

中華民國112年度

單位：新臺幣元

|               | 分支計畫及用途別科目      | 單位  | 數量    | 單價        | 預算數                       | 說明                             |
|---------------|-----------------|-----|-------|-----------|---------------------------|--------------------------------|
| 勞動檢查業務—職業安全衛生 | 2036 按日按件計資酬金   |     |       |           | 30,000                    |                                |
|               |                 | 人次  | 12    | 2,500     | 30,000                    | 職業病防治及職業災害檢討會等專家學者出席費。         |
|               | 2051 物品         |     |       |           | 47,000                    |                                |
|               |                 | 年   | 1     | 20,000    | 20,000                    | 職業衛生檢查及宣導業務用記憶卡、電池及法令叢書、刊物等用品。 |
|               |                 | 年   | 1     | 27,000    | 27,000                    | 職業衛生用試料及裝置等耗材。                 |
|               | 2054 一般事務費      |     |       |           | 67,750                    |                                |
|               |                 | 年   | 1     | 6,770     | 6,770                     | 職業衛生檢查資料表報印刷費。                 |
|               |                 | 年   | 1     | 40,000    | 40,000                    | 檢查員特殊健康檢查費。                    |
|               |                 | 人次  | 96    | 100       | 9,600                     | 例行業務及各項專案檢查等活動及會議逾時誤餐餐盒費用。     |
|               |                 | 年   | 1     | 11,380    | 11,380                    | 安全衛生檢查及宣導業務文具用品等。              |
|               | 2069 設施及機械設備養護費 |     |       |           | 80,000                    |                                |
|               |                 | 年   | 1     | 80,000    | 80,000                    | 職業衛生儀器及設備檢定或校正等維護費。            |
|               | 2072 國內旅費       |     |       |           | 54,250                    |                                |
|               |                 | 人、天 | 7×5   | 1,550     | 54,250                    | 市外出差旅費。                        |
|               | 05職業安全衛生教育訓練    |     |       |           | 4,510,000                 | 較上年度預算數4,548,000元，減少38,000元。   |
| 2000 業務費      |                 |     |       | 4,510,000 |                           |                                |
| 2036 按日按件計資酬金 |                 |     |       | 1,864,196 |                           |                                |
|               | 節               | 916 | 1,000 | 916,000   | 各行業職業安全衛生教育、訓練及講習內聘講師鐘點費。 |                                |
|               | 節               | 69  | 2,000 | 138,000   | 各行業職業安全衛生教育、訓練及講習外聘講師鐘點費。 |                                |
|               | 節               | 154 | 2,000 | 308,000   | 職業安全衛生學院外聘講師鐘點費。          |                                |

# 臺北市勞動檢查處

## 歲出計畫說明提要與各項費用明細表

中華民國112年度

單位：新臺幣元

| 分支計畫及用途別科目  | 單位         | 數量    | 單價      | 預算數       | 說 明  |
|---|------------|-------|---------|-----------|--|
| 勞<br>動<br>檢<br>查<br>業<br>務<br>—<br>職<br>業<br>安<br>全<br>衛<br>生 | 式          | 1     | 502,196 | 502,196   | 職業安全衛生教育訓練資訊服務平臺及罰鍰移送等資料輸入費。                 |
|   | 2051 物品    |       |         | 129,690   |  |
|   | 年          | 1     | 129,690 | 129,690   | 辦理職業安全衛生教育訓練文具用品及教材機具、教具模型(含高空繩索零件)等。        |
|   | 2054 一般事務費 |       |         | 2,516,114 |  |
|   | 年          | 1     | 80,314  | 80,314    | 辦理職業安全衛生教育訓練資料印刷費等。                          |
|   | 人次         | 2,238 | 100     | 223,800   | 辦理職業安全衛生教育訓練逾時誤餐餐盒費用。                        |
|   | 場          | 2     | 56,000  | 112,000   | 職業安全衛生相關宣導活動及會議費。                            |
|   | 場          | 50    | 30,000  | 1,500,000 | 職業安全衛生學院委外辦理教育訓練。                            |
|   | 式          | 1     | 500,000 | 500,000   | 職業安全衛生學院數位教材製作。                              |
|   | 年          | 1     | 100,000 | 100,000   | 辦理「職業安全衛生法適法行業防災技術、輔導及宣導」經費。                 |
| 06督促遵守職業安全法令  |            |       |         | 166,000   | 較上年度預算數166,000元，無增減。                         |
| 2000 業務費  |            |       |         | 166,000   |  |
| 2009 通訊費  |            |       |         | 18,000    |  |
|   | 年          | 1     | 18,000  | 18,000    | 勞動檢查M化作業服務方案系統上網數據通信年費。                      |
| 2051 物品   |            |       |         | 13,920    |  |
|   | 年          | 1     | 13,920  | 13,920    | 各項檢查業務用安全防護設備、器具、檢查用工具、記憶卡、電池、耗材及法令叢書、刊物等用品。 |
| 2054 一般事務費  |            |       |         | 104,980   |  |
|   | 年          | 1     | 2,000   | 2,000     | 各項檢查資料、手冊、報告及表報印刷費。                          |
|   | 年          | 1     | 19,980  | 19,980    | 電腦租賃費。                                       |

# 臺北市勞動檢查處

## 歲出計畫說明提要與各項費用明細表

中華民國112年度

單位：新臺幣元

| 分支計畫及用途別科目                                      | 單位  | 數量  | 單價     | 預算數    | 說明             |  |
|---|-----|-----|--------|--------|----------------|--|
| 勞動檢查業務—職業安全衛生<br><br>2072 國內旅費<br><br>2084 短程車資 | 人、年 | 2×1 | 2,000  | 4,000  | 文康活動費。         |  |
|   | 年   | 1   | 50,000 | 50,000 | 聘用檢查員特殊健康檢查費。  |  |
|   | 年   | 1   | 9,000  | 9,000  | 影印機租賃費。        |  |
|   | 套   | 10  | 2,000  | 20,000 | 檢查員冬季工作服。      |  |
|   |     |     |        |        | 18,600         |  |
|   | 人、天 | 2×6 | 1,550  | 18,600 | 市外出差旅費。        |  |
|   |     |     |        |        | 10,500         |  |
|   | 人次  | 350 | 30     | 10,500 | 檢查業務短程洽公所需交通費。 |  |

# 臺北市勞動檢查處

## 歲出計畫說明提要與各項費用明細表

中華民國112年度

單位：新臺幣元

|             |   |                            |      |        |         |  |             |
|-------------|---|----------------------------|------|--------|---------|--|-------------|
| 勞動檢查業務—勞動條件 | 業務計畫及工作計畫名稱與編號  | 63102132802<br>勞動檢查業務-勞動條件 | 承辦單位 | 勞動條件科  | 預算金額    | 511,000元                               | 勞動檢查業務—勞動條件 |
| 歲出計畫說明      | <p>一、計畫內容： 本處規劃、勞動局或勞動部交查之勞動條件專案檢查、相關宣導及輔導業務，促使各行業遵守勞動基準法及相關法規，解決勞資爭議，確保工作者勞動權益。</p> <p>二、預期成果： 實施事業單位勞動條件、性別工作平等監督檢查，並落實工會會同檢查機制，促使事業單位遵守勞動基準法、就業服務法、性別工作平等法等相關法規，確保勞工勞動權益，促進勞資和諧。</p> |                            |      |        |         |  |             |
|             | 分支計畫及用途別科目  | 單位                         | 數量   | 單價     | 預算數     | 說 明                                    |             |
|             | 合計  |                            |      |        | 511,000 | 較上年度預算數525,000元，減少14,000元。             |             |
|             | 03勞動條件檢查  |                            |      |        | 511,000 | 較上年度預算數437,000元，增加74,000元。             |             |
|             | 2000 業務費  |                            |      |        | 511,000 |  |             |
|             | 2036 按日按件計資酬金   |                            |      |        | 95,000  |  |             |
|             |   | 人次                         | 6    | 2,500  | 15,000  | 勞動權益訪視團等專家學者出席費。                       |             |
|             |   | 節                          | 68   | 1,000  | 68,000  | 勞動條件宣導會、協助各行業同業公會培訓勞動條件種子教育人員等內聘講師鐘點費。 |             |
|             |   | 節                          | 6    | 2,000  | 12,000  | 勞動條件宣導會、協助各行業同業公會培訓勞動條件種子教育人員等外聘講師鐘點費。 |             |
|             | 2051 物品   |                            |      |        | 105,400 |  |             |
|             |   | 年                          | 1    | 57,500 | 57,500  | 各項勞動條件檢查業務用電池、記憶卡及充電器、勞動法令叢書、刊物等檢查用品。  |             |

# 臺北市勞動檢查處

## 歲出計畫說明提要與各項費用明細表

中華民國112年度

單位：新臺幣元

| 分支計畫及用途別科目 | 單位  | 數量   | 單價     | 預算數     | 說明                                      |
|------------|-----|------|--------|---------|---|
| 2054 一般事務費 | 套   | 13   | 500    | 6,500   | 檢查員雨衣。                                  |
|            | 雙   | 13   | 1,500  | 19,500  | 檢查員工地安全鞋(絕緣鞋)。                          |
|            | 雙   | 13   | 300    | 3,900   | 檢查員雨鞋(套)。                               |
|            | 個   | 9    | 2,000  | 18,000  | 檢查員工具包。                                 |
|            |     |      |        | 230,000 |   |
|            | 年   | 1    | 70,000 | 70,000  | 各項勞動條件專案檢查資料、勞動條件檢查輔導宣導資料、勞動條件宣導折頁等印刷費。 |
|            | 年   | 1    | 84,000 | 84,000  | 辦理勞動基準法行業輔導及宣導(含陪同鑑定作業)場地佈置、印刷等雜支。      |
| 2072 國內旅費  | 年   | 1    | 50,000 | 50,000  | 檢查員特殊健康檢查費。                             |
|            | 套   | 13   | 2,000  | 26,000  | 檢查員冬季工作服。                               |
|            | 人、天 | 13x4 | 1,550  | 80,600  | 市外出差旅費。                                 |

勞動檢查業務—勞動條件

勞動檢查業務—勞動條件

# 臺北市勞動檢查處

## 歲出計畫說明提要與各項費用明細表

中華民國112年度

單位：新臺幣元

|                        |   |                                       |      |           |           |                                 |                        |
|------------------------|---|---------------------------------------|------|-----------|-----------|---------------------------------|------------------------|
| 接受補助業務支出—接受中央各部會補助業務支出 | 業務計畫及工作計畫名稱與編號  | 63102136202<br>接受補助業務支出-接受中央各部會補助業務支出 | 承辦單位 | 一般行業科     | 預算金額      | 8,618,000元                      | 接受補助業務支出—接受中央各部會補助業務支出 |
| 歲出計畫說明                 | <p>一、計畫內容： 1.勞動部補助本市辦理督促事業單位遵守職業安全衛生法令實施計畫聘用勞動檢查員，辦理轄內事業單位職業安全衛生檢查事項。<br/>2.勞動部補助本市辦理推動中小企業工作環境輔導改善計畫專責人員，辦理臺北市轄內中小企業之安全衛生宣導、輔導及教育訓練相關活動事項。</p> <p>二、預期成果： 1.擴大職業安全衛生檢查能量，督促本市轄內事業單位遵守職業安全衛生法令，以保障勞動權益。<br/>2.督促中小企業改善職業安全衛生，提升工作者勞動之環境，以期降低職業災害發生。</p> |                                       |      |           |           |                                 |                        |
|                        | 分支計畫及用途別科目  | 單位                                    | 數量   | 單價        | 預算數       | 說 明                             |                        |
|                        | 合計  |                                       |      |           | 8,618,000 | 較上年度預算數6,987,000元，增加1,631,000元。 |                        |
|                        | 02接受中央各部會補助業務支出   |                                       |      |           | 8,618,000 | 較上年度預算數6,987,000元，增加1,631,000元。 |                        |
|                        | 1000 人事費  |                                       |      |           | 7,378,000 | 01督促遵守職業安全法令                    |                        |
|                        | 1020 約聘僱人員待遇  | 年                                     | 1    | 4,629,836 | 6,834,000 |                                 |                        |
|                        | 1030 獎金   | 年                                     | 1    | 587,379   | 4,629,836 | 約聘人員8人薪津(詳人事費分析表)。              |                        |
|                        | 1035 其他給與   | 年                                     | 1    | 136,000   | 587,379   | 依規定核發之年終工作獎金。                   |                        |
|                        | 1040 加班值班費  | 年                                     | 1    | 461,280   | 136,000   | 休假補助費。                          |                        |
|                        |   | 年                                     | 1    | 98,233    | 559,513   | 辦理業務超時加班費。                      |                        |
|                        |   | 年                                     | 1    | 98,233    | 98,233    | 未休假加班費。                         |                        |

# 臺北市勞動檢查處

## 歲出計畫說明提要與各項費用明細表

中華民國112年度

單位：新臺幣元

| 分支計畫及用途別科目             | 單位          | 數量   | 單價    | 預算數       | 說明                  |  |
|------------------------|-------------|------|-------|-----------|---------------------|--|
| 接受補助業務支出—接受中央各部會補助業務支出 | 1050 退休離職儲金 | 年    | 1     | 289,109   | 289,109             | 提撥約聘人員退休準備金。                                 |
|                        | 1055 保險     | 年    | 1     | 248,133   | 248,133             | 約聘人員健保費。                                     |
|                        |             | 年    | 1     | 384,030   | 384,030             | 約聘人員勞保費。                                     |
|                        | 2000 業務費    |      |       |           | 544,000             |  |
|                        | 2009 通訊費    | 年    | 1     | 102,000   | 102,000             | 勞動檢查M化作業服務方案系統上網數據通信年費。                      |
|                        |             |      |       |           |                     | 109,246                                      |
|                        | 2051 物品     | 年    | 1     | 109,246   | 109,246             | 各項檢查業務用安全防護設備、器具、檢查用工具、記憶卡、電池、耗材及法令叢書、刊物等用品。 |
|                        |             |      |       |           |                     | 192,684                                      |
|                        | 2054 一般事務費  | 年    | 1     | 12,464    | 12,464              | 各項檢查資料、手冊、報告及表報印刷費。                          |
|                        |             | 年    | 1     | 113,220   | 113,220             | 電腦租賃費。                                       |
|                        |             | 人、年  | 8×1   | 2,000     | 16,000              | 文康活動費。                                       |
|                        |             | 年    | 1     | 51,000    | 51,000              | 影印機租賃費。                                      |
|                        | 2072 國內旅費   | 人、天  | 8×6   | 1,550     | 74,400              | 74,400 市外出差旅費。                               |
|                        | 2084 短程車資   |      |       |           | 65,670              |  |
|                        |             | 人次   | 2,189 | 30        | 65,670              | 65,670 檢查業務短程洽公所需交通費。                        |
|                        |             |      |       | 1,240,000 | 02中小企業工作環境輔導改善      |  |
| 2000 業務費               |             |      |       | 1,240,000 |                     |  |
| 2027 保險費               |             |      |       | 108,000   |                     |  |
|                        | 人、年         | 30×1 | 3,600 | 108,000   | 108,000 輔導員保險費(新增)。 |  |
| 2033 臨時人員酬金            |             |      |       | 738,093   |                     |  |



# 臺北市勞動檢查處

## 歲出計畫說明提要與各項費用明細表

中華民國112年度

單位：新臺幣元

| 分支計畫及用途別科目             | 單位              | 數量    | 單價      | 預算數              | 說明  |
|------------------------|-----------------|-------|---------|------------------|---|
| 接受補助業務支出—接受中央各部會補助業務支出 | 年               | 1     | 738,093 | 738,093          | 進用1人專責人員薪資、年終獎金、勞健保、勞工退休準備金、加班費及資遣費等(新增)。 |
|                        | 2036 按日按件計資酬金   |       |         | 250,000          |   |
|                        | 年               | 1     | 250,000 | 250,000          | 專業輔導費(新增)。                                |
|                        | 2051 物品         |       |         | 1,750            |   |
|                        | 年               | 1     | 1,750   | 1,750            | 個人防護具(新增)。                                |
|                        | 2054 一般事務費      |       |         | 113,157          |   |
|                        | 年               | 1     | 80,000  | 80,000           | 安衛家族活動經費(家族團體)(新增)。                       |
|                        | 年               | 1     | 1,500   | 1,500            | 專責人員體格檢查及健康檢查費用(新增)。                      |
|                        | 人次              | 50    | 100     | 5,000            | 輔導團工作業務檢討會議逾時誤餐餐盒費用(新增)。                  |
|                        | 人、年             | 1×1   | 2,000   | 2,000            | 文康活動費(新增)。                                |
|                        | 年               | 1     | 24,000  | 24,000           | 電腦租賃費(新增)。                                |
|                        | 年               | 1     | 657     | 657              | 配合預算編列至千元，增列進位數657元。                      |
|                        | 2069 設施及機械設備養護費 |       |         | 5,000            |   |
|                        | 年               | 1     | 5,000   | 5,000            | 數位相機維修費(新增)。                              |
|                        | 2072 國內旅費       |       |         | 18,600           |   |
| 人、天                    | 1×12            | 1,550 | 18,600  | 市外出差旅費(新增)。      |   |
| 2084 短程車資              |                 |       | 5,400   |                  |   |
| 人次                     | 180             | 30    | 5,400   | 業務短程洽公所需交通費(新增)。 |   |

# 臺北市勞動檢查處

## 歲出計畫說明提要與各項費用明細表

中華民國112年度

單位：新臺幣元

|              |   |                             |      |             |         |   |              |
|--------------|---|-----------------------------|------|-------------|---------|---|--------------|
| 一般建築及設備—其他設備 | 業務計畫及工作計畫名稱與編號  | 63102139004<br>一般建築及設備-其他設備 | 承辦單位 | 綜合規劃科、職業衛生科 | 預算金額    | 632,000元  | 一般建築及設備—其他設備 |
| 歲出計畫說明       | <p>一、計畫內容： 個人電腦租賃費、防火牆設備汰換及購置檢查設備。</p> <p>二、預期成果： 1.配合電子化政府政策，提高行政效率及便民服務。<br/>2.購置執行檢查所需設備儀器，以提升服務品質及檢查成效。</p> |                             |      |             |         |   |              |
|              | 分支計畫及用途別科目  | 單位                          | 數量   | 單價          | 預算數     | 說 明   |              |
|              | 合計  |                             |      |             | 632,000 | 較上年度預算數326,000元，增加306,000元。   |              |
|              | 04其他設備  |                             |      |             | 632,000 | 較上年度預算數326,000元，增加306,000元。   |              |
|              | 3000 設備及投資  |                             |      |             | 199,136 |   |              |
|              | 3020 機械設備費  |                             |      |             | 99,336  |   |              |
|              |   | 臺                           | 1    | 99,000      | 99,000  | 攜帶式粉塵偵測器。   |              |
|              |   | 年                           | 1    | 336         | 336     | 配合預算編列至千元，增列進位數336元。  |              |
|              | 3030 資訊軟硬體設備費   |                             |      |             | 99,800  |   |              |
|              |   | 部                           | 1    | 99,800      | 99,800  | 防火牆設備汰換。  |              |
|              |   |                             |      |             | 97,200  | 01-109年個人電腦租賃費<br>本項係109-114年度連續性計畫，總經費經議會審定為332,370元(不含109及110年度已編列235,440元)，除以前年度已編列97,200元外，本年度編列97,200元，餘137,970元編列於以後年度，其各年度資金需求詳如後附分年資金需求表。 |              |

# 臺北市勞動檢查處

## 歲出計畫說明提要與各項費用明細表

中華民國112年度

單位：新臺幣元

|               | 分支計畫及用途別科目    | 單位 | 數量      | 單價      | 預算數   | 說明  |
|---------------|---------------|----|---------|---------|---|---|
| 一般建築及設備—其他設備  | 3000 設備及投資    |    |         |         | 97,200  |   |
|               | 3030 資訊軟硬體設備費 |    |         |         | 97,200  |   |
|               |               | 年  | 1       | 97,200  | 97,200  | 本年度所需電腦租賃費。   |
|               |               |    |         |         | 105,792   | 02-110年個人電腦租賃費<br>本項係110-115年度連續性計畫，總經費經議會審定為473,125元(不含110年度已編列131,240元)，除以前年度已編列105,792元外，本年度編列105,792元，餘261,541元編列於以後年度，其各年度資金需求詳如後附分年資金需求表。 |
|               | 3000 設備及投資    |    |         |         | 105,792   |   |
|               | 3030 資訊軟硬體設備費 |    |         |         | 105,792   |   |
|               |               | 年  | 1       | 105,792 | 105,792   | 本年度所需電腦租賃費。   |
|               |               |    |         |         | 119,712   | 03-111年個人電腦租賃費<br>本項係111-116年度連續性計畫，總經費經議會審定為684,000元，除以前年度已編列122,400元外，本年度編列119,712元，餘441,888元編列於以後年度，其各年度資金需求詳如後附分年資金需求表。                     |
|               | 3000 設備及投資    |    |         |         | 119,712   |   |
|               | 3030 資訊軟硬體設備費 |    |         |         | 119,712   |   |
|               | 年             | 1  | 119,712 | 119,712 | 本年度所需電腦租賃費。   |   |
|               |               |    |         | 110,160 | 04-112年個人電腦租賃費<br>本項係112-117年度連續性計畫，總經費615,600元，本年度編列110,160元，餘505,440元編列於以後年度，其各年度資金需求詳如後附分年資金需求表。 |   |
| 3000 設備及投資    |               |    |         | 110,160 |   |   |
| 3030 資訊軟硬體設備費 |               |    |         | 110,160 |   |   |
|               | 年             | 1  | 110,160 | 110,160 | 本年度所需電腦租賃費。   |   |
|               |               |    |         | 615,600 | 總工程費(或總經費)明細如下:   |   |

臺北市勞動檢查處

歲出計畫說明提要與各項費用明細表

中華民國112年度

單位：新臺幣元

| 分支計畫及用途別科目 | 單位 | 數量 | 單價     | 預算數     | 說 明            |
|------------|----|----|--------|---------|----------------|
|            | 臺  | 18 | 34,200 | 615,600 | 桌上型電腦(含筆電)租賃費。 |

一般建築及設備—其他設備

一般建築及設備—其他設備

# 臺北市勞動檢查處

## 人 事 費 分 析 表

中華民國112年度

0463010100-福利服務支出-一般行政-行政管理

單位：新臺幣元

| 類別    | 預算員額 | 全年度人事費 |        |            |         |           |            |           |           |        |           |           | 備註         |    |
|-------|------|--------|--------|------------|---------|-----------|------------|-----------|-----------|--------|-----------|-----------|------------|----|
|       |      | 民意代表待遇 | 政務人員待遇 | 法定編制人員待遇   | 約聘僱人員待遇 | 技工及工友待遇   | 獎金         | 其他給與      | 加班值班費     | 退休退職給付 | 退休離職儲金    | 保險        |            | 合計 |
| 合計    | 91   |        |        | 62,262,784 |         | 2,084,280 | 13,906,958 | 2,489,080 | 3,512,002 |        | 6,509,016 | 6,103,880 | 96,868,000 |    |
| 正式員額  | 86   |        |        | 62,262,784 |         |           | 13,332,233 | 1,328,000 | 1,671,070 |        | 6,342,276 | 5,774,988 | 90,711,351 |    |
| 職員    | 86   |        |        | 62,262,784 |         |           | 13,332,233 | 1,328,000 | 1,671,070 |        | 6,342,276 | 5,774,988 | 90,711,351 |    |
| 技工    | 2    |        |        |            |         | 858,480   | 250,390    | 32,000    | 23,847    |        | 68,688    | 133,056   | 1,366,461  |    |
| 駕駛    | 1    |        |        |            |         | 429,240   | 125,195    | 16,000    | 11,924    |        | 34,332    | 66,528    | 683,219    |    |
| 工友    | 2    |        |        |            |         | 796,560   | 199,140    | 32,000    | 18,816    |        | 63,720    | 129,308   | 1,239,544  |    |
| 其他人事費 |      |        |        |            |         |           |            | 1,081,080 | 1,786,345 |        |           |           | 2,867,425  |    |

# 臺北市勞動檢查處

## 人事費分析表

中華民國112年度

0463280100-福利服務支出-勞動檢查業務-職業安全衛生

單位：新臺幣元

| 類別    | 預算員額 | 全年度人事費 |        |          |         |         |         |        |        |        |        |         | 備註        |    |
|-------|------|--------|--------|----------|---------|---------|---------|--------|--------|--------|--------|---------|-----------|----|
|       |      | 民意代表待遇 | 政務人員待遇 | 法定編制人員待遇 | 約聘僱人員待遇 | 技工及工友待遇 | 獎金      | 其他給與   | 加班值班費  | 退休退職給付 | 退休離職儲金 | 保險      |           | 合計 |
| 合計    | 2    |        |        |          | 898,432 |         | 103,655 | 24,000 | 17,335 |        | 51,019 | 111,559 | 1,206,000 |    |
| 約聘僱人員 | 2    |        |        |          | 898,432 |         | 103,655 | 24,000 | 17,335 |        | 51,019 | 111,559 | 1,206,000 |    |

# 臺北市勞動檢查處

## 人 事 費 分 析 表

中華民國112年度

0463620200-福利服務支出-接受補助業務支出-接受中央各部會補助業務支出

單位：新臺幣元

| 類別    | 預算員額 | 全年度人事費 |        |          |           |         |         |         |         |        |         |         | 備註        |    |
|-------|------|--------|--------|----------|-----------|---------|---------|---------|---------|--------|---------|---------|-----------|----|
|       |      | 民意代表待遇 | 政務人員待遇 | 法定編制人員待遇 | 約聘僱人員待遇   | 技工及工友待遇 | 獎金      | 其他給與    | 加班值班費   | 退休退職給付 | 退休離職儲金  | 保險      |           | 合計 |
| 合計    | 8    |        |        |          | 4,629,836 |         | 587,379 | 136,000 | 559,513 |        | 289,109 | 632,163 | 6,834,000 |    |
| 約聘僱人員 | 8    |        |        |          | 4,629,836 |         | 587,379 | 136,000 | 98,233  |        | 289,109 | 632,163 | 6,372,720 |    |
| 其他人事費 |      |        |        |          |           |         |         |         | 461,280 |        |         |         | 461,280   |    |

## 四、參 考 表





# 臺北市勞動檢查處

## 歲出一級用途別科目分析表

中華民國112年度

單位：新臺幣千元

| 名稱及編號                            | 合計      | 經常支出    |        |      |     |     |         | 資本支出 |     |       |      |     |     |
|----------------------------------|---------|---------|--------|------|-----|-----|---------|------|-----|-------|------|-----|-----|
|                                  |         | 人事費     | 業務費    | 獎補助費 | 債務費 | 預備金 | 小計      | 人事費  | 業務費 | 設備及投資 | 獎補助費 | 預備金 | 小計  |
| 合計                               | 123,894 | 104,908 | 18,354 |      |     |     | 123,262 |      |     | 632   |      |     | 632 |
| 63102130000<br>福利服務支出            | 123,894 | 104,908 | 18,354 |      |     |     | 123,262 |      |     | 632   |      |     | 632 |
| 63102130100<br>一般行政              | 104,849 | 96,868  | 7,981  |      |     |     | 104,849 |      |     |       |      |     |     |
| 63102130101<br>行政管理              | 104,849 | 96,868  | 7,981  |      |     |     | 104,849 |      |     |       |      |     |     |
| 63102132800<br>勞動檢查業務            | 9,795   | 1,206   | 8,589  |      |     |     | 9,795   |      |     |       |      |     |     |
| 63102132801<br>職業安全衛生            | 9,284   | 1,206   | 8,078  |      |     |     | 9,284   |      |     |       |      |     |     |
| 63102132802<br>勞動條件              | 511     |         | 511    |      |     |     | 511     |      |     |       |      |     |     |
| 63102136200<br>接受補助業務支出          | 8,618   | 6,834   | 1,784  |      |     |     | 8,618   |      |     |       |      |     |     |
| 63102136202<br>接受中央各部會<br>補助業務支出 | 8,618   | 6,834   | 1,784  |      |     |     | 8,618   |      |     |       |      |     |     |
| 63102139000<br>一般建築及設備           | 632     |         |        |      |     |     |         |      |     | 632   |      |     | 632 |
| 63102139004<br>其他設備              | 632     |         |        |      |     |     |         |      |     | 632   |      |     | 632 |

臺北市勞動檢查處  
資本支出分析表

中華民國112年度

單位：新臺幣千元

| 名稱及編號                  | 合計  | 設備及投資 |         |         |      |      |        |      |    | 其他資本支出 |    |
|------------------------|-----|-------|---------|---------|------|------|--------|------|----|--------|----|
|                        |     | 土地    | 房屋建築及設備 | 公共建設及設施 | 機械設備 | 運輸設備 | 資訊軟體設備 | 雜項設備 | 權利 |        | 投資 |
| 合計                     | 632 |       |         |         | 99   |      | 533    |      |    |        |    |
| 63102139000<br>一般建築及設備 | 632 |       |         |         | 99   |      | 533    |      |    |        |    |
| 63102139004<br>其他設備    | 632 |       |         |         | 99   |      | 533    |      |    |        |    |

# 臺北市勞動檢查處

## 各項費用彙計表

中華民國112年度

單位：新臺幣元

| 工作計畫名稱及編號           | 63102130101<br>行政管理 | 63102132801<br>職業安全衛生 | 63102132802<br>勞動條件 | 63102136202<br>接受中央各部<br>會補助業務支<br>出 | 63102139004<br>其他設備 | 合 計         |
|---------------------|---------------------|-----------------------|---------------------|--------------------------------------|---------------------|-------------|
| 第一、二級用途別<br>科目名稱及編號 |                     |                       |                     |                                      |                     |             |
| 合 計                 | 104,849,000         | 9,284,000             | 511,000             | 8,618,000                            | 632,000             | 123,894,000 |
| 100000人事費           | 96,868,000          | 1,206,000             |                     | 6,834,000                            |                     | 104,908,000 |
| 101500法定編制人員待遇      | 62,262,784          |                       |                     |                                      |                     | 62,262,784  |
| 102000約聘僱人員待遇       |                     | 898,432               |                     | 4,629,836                            |                     | 5,528,268   |
| 102500技工及工友待遇       | 2,084,280           |                       |                     |                                      |                     | 2,084,280   |
| 103000獎金            | 13,906,958          | 103,655               |                     | 587,379                              |                     | 14,597,992  |
| 103500其他給與          | 2,489,080           | 24,000                |                     | 136,000                              |                     | 2,649,080   |
| 104000加班值班費         | 3,512,002           | 17,335                |                     | 559,513                              |                     | 4,088,850   |
| 105000退休離職儲金        | 6,509,016           | 51,019                |                     | 289,109                              |                     | 6,849,144   |
| 105500保險            | 6,103,880           | 111,559               |                     | 632,163                              |                     | 6,847,602   |
| 200000業務費           | 7,981,000           | 8,078,000             | 511,000             | 1,784,000                            |                     | 18,354,000  |
| 200300教育訓練費         |                     | 100,000               |                     |                                      |                     | 100,000     |
| 200600水電費           | 936,550             |                       |                     |                                      |                     | 936,550     |
| 200900通訊費           | 793,947             | 772,800               |                     | 102,000                              |                     | 1,668,747   |
| 201800資訊服務費         | 919,227             |                       |                     |                                      |                     | 919,227     |
| 202100其他業務租金        | 270,000             | 20,000                |                     |                                      |                     | 290,000     |
| 202400稅捐及規費         | 96,600              |                       |                     |                                      |                     | 96,600      |
| 202700保險費           | 39,985              |                       |                     | 108,000                              |                     | 147,985     |
| 203300臨時人員酬金        |                     |                       |                     | 738,093                              |                     | 738,093     |
| 203600按日按件計資酬金      | 34,000              | 2,092,196             | 95,000              | 250,000                              |                     | 2,471,196   |
| 205100物品            | 170,152             | 676,004               | 105,400             | 110,996                              |                     | 1,062,552   |
| 205400一般事務費         | 3,838,888           | 3,920,400             | 230,000             | 305,841                              |                     | 8,295,129   |
| 206300房屋建築養護費       | 86,640              |                       |                     |                                      |                     | 86,640      |
| 206600車輛及辦公器具養護費    | 228,451             |                       |                     |                                      |                     | 228,451     |
| 206900設施及機械設備養護費    | 214,120             | 80,000                |                     | 5,000                                |                     | 299,120     |
| 207200國內旅費          | 18,600              | 406,100               | 80,600              | 93,000                               |                     | 598,300     |
| 208400短程車資          | 181,440             | 10,500                |                     | 71,070                               |                     | 263,010     |
| 209300特別費           | 152,400             |                       |                     |                                      |                     | 152,400     |
| 300000設備及投資         |                     |                       |                     |                                      | 632,000             | 632,000     |
| 302000機械設備費         |                     |                       |                     |                                      | 99,336              | 99,336      |
| 303000資訊軟硬體設備費      |                     |                       |                     |                                      | 532,664             | 532,664     |

# 臺北市勞動檢查處

## 人 事 費 彙 計 表

中華民國112年度

單位：新臺幣元

| 類別    | 預算員額 | 全年度人事費 |        |            |           |           |            |           |           |        |           |           | 備註          |    |
|-------|------|--------|--------|------------|-----------|-----------|------------|-----------|-----------|--------|-----------|-----------|-------------|----|
|       |      | 民意代表待遇 | 政務人員待遇 | 法定編制人員待遇   | 約聘僱人員待遇   | 技工及工友待遇   | 獎金         | 其他給與      | 加班值班費     | 退休退職給付 | 退休離職儲金    | 保險        |             | 合計 |
| 合計    | 101  |        |        | 62,262,784 | 5,528,268 | 2,084,280 | 14,597,992 | 2,649,080 | 4,088,850 |        | 6,849,144 | 6,847,602 | 104,908,000 |    |
| 正式員額  | 86   |        |        | 62,262,784 |           |           | 13,332,233 | 1,328,000 | 1,671,070 |        | 6,342,276 | 5,774,988 | 90,711,351  |    |
| 職員    | 86   |        |        | 62,262,784 |           |           | 13,332,233 | 1,328,000 | 1,671,070 |        | 6,342,276 | 5,774,988 | 90,711,351  |    |
| 約聘僱人員 | 10   |        |        |            | 5,528,268 |           | 691,034    | 160,000   | 115,568   |        | 340,128   | 743,722   | 7,578,720   |    |
| 技工    | 2    |        |        |            |           | 858,480   | 250,390    | 32,000    | 23,847    |        | 68,688    | 133,056   | 1,366,461   |    |
| 駕駛    | 1    |        |        |            |           | 429,240   | 125,195    | 16,000    | 11,924    |        | 34,332    | 66,528    | 683,219     |    |
| 工友    | 2    |        |        |            |           | 796,560   | 199,140    | 32,000    | 18,816    |        | 63,720    | 129,308   | 1,239,544   |    |
| 其他人事費 |      |        |        |            |           |           |            | 1,081,080 | 2,247,625 |        |           |           | 3,328,705   |    |

# 臺北市勞動檢查處

## 約聘僱人員費用分析表

中華民國112年度

單位：新臺幣元

| 科 目 |     |    |    | 約聘人員<br>(人*月)                | 約僱人員<br>(人*月) | 全年度預算數    | 說 明  |
|-----|-----|----|----|------------------------------|---------------|-----------|--|
| 款   | 項   | 目  | 節  |                              |               |           |  |
|     |     |    |    |                              |               | 7,578,720 | 包括約聘僱人員待遇5,528,268元、年終工作獎金691,034元、未休假加班費115,568元、保險費743,722元、離職儲金340,128元及休假補助160,000元。 |
| 10  |     |    |    | 合 計                          |               |           |  |
|     | 004 |    |    | 00100000000<br>臺北市政府勞動局主管    |               | 7,578,720 |  |
|     |     | 02 |    | 00102130000<br>臺北市勞動檢查處      |               | 7,578,720 |  |
|     |     |    | 01 | 63102132800<br>勞動檢查業務        |               | 1,206,000 |  |
|     |     |    |    | 63102132801<br>職業安全衛生        | 2x12          | 1,206,000 |  |
|     |     | 03 |    | 63102136200<br>接受補助業務支出      |               | 6,372,720 |  |
|     |     |    | 01 | 63102136202<br>接受中央各部會補助業務支出 | 4x12          | 3,346,089 |  |
|     |     |    |    |                              | 3x12          | 2,313,026 |  |
|     |     |    |    |                              | 1x12          | 713,605   |  |

# 臺北市勞動檢查處

## 公務車輛明細表

中華民國112年度

單位：新臺幣元

| 業務計畫<br>及工作計畫<br>名稱 | 車輛<br>數    | 車輛<br>種類   | 乘客<br>人數<br>(不含<br>司機) | 購置<br>年月 | 汽缸總<br>排氣量<br>(立方<br>公分) | 牌照稅<br>(全年) | 燃料使<br>用費<br>(全年) | 油料費(全年)    |           |         | 養<br>護<br>費 | 車輛<br>保險<br>費 | 車輛<br>檢驗<br>費 | 備註                |
|---------------------|------------|------------|------------------------|----------|--------------------------|-------------|-------------------|------------|-----------|---------|-------------|---------------|---------------|-------------------|
|                     |            |            |                        |          |                          |             |                   | 數量<br>(公升) | 單價<br>(元) | 金額      |             |               |               |                   |
| 一般行政<br>行政管理        |            | 現有車輛       |                        |          |                          | 56,150      | 37,650            |            |           | 111,152 | 228,451     | 38,665        | 2,800         |                   |
|                     | 1          | 小客車        | 4                      | 09702    | 2378                     | 11,230      | 6,180             | 71         | 28.0      | 1,988   | 4,151       |               | 400           |                   |
|                     |            |            |                        |          |                          |             |                   | 80         | 14.6      | 1,168   |             |               |               | 1850-QY油氣雙<br>燃料車 |
|                     | 1          | 重型公務機<br>車 | 1                      | 10203    |                          | 125         |                   | 450        | 120       | 28.0    | 3,360       | 1,620         | 711           | AAL-1350          |
|                     | 1          | 重型公務機<br>車 | 1                      | 10203    |                          | 125         |                   | 450        | 120       | 28.0    | 3,360       | 1,620         | 711           | AAL-1351          |
|                     | 1          | 重型公務機<br>車 | 1                      | 10203    |                          | 125         |                   | 450        | 120       | 28.0    | 3,360       | 1,620         | 711           | AAL-1352          |
|                     | 1          | 重型公務機<br>車 | 1                      | 10203    |                          | 125         |                   | 450        | 120       | 28.0    | 3,360       | 1,620         | 711           | AAL-1353          |
|                     | 1          | 重型公務機<br>車 | 1                      | 10203    |                          | 125         |                   | 450        | 120       | 28.0    | 3,360       | 1,620         | 711           | AAL-1355          |
|                     | 1          | 重型公務機<br>車 | 1                      | 10203    |                          | 125         |                   | 450        | 120       | 28.0    | 3,360       | 1,620         | 711           | AAL-1356          |
|                     | 1          | 重型公務機<br>車 | 1                      | 10203    |                          | 125         |                   | 450        | 120       | 28.0    | 3,360       | 1,620         | 711           | AAL-1357          |
|                     | 1          | 重型公務機<br>車 | 1                      | 10303    |                          | 125         |                   | 450        | 120       | 28.0    | 3,360       | 1,620         | 711           | 088-MWW           |
|                     | 1          | 重型公務機<br>車 | 1                      | 10303    |                          | 125         |                   | 450        | 120       | 28.0    | 3,360       | 1,620         | 711           | 089-MWW           |
|                     | 1          | 重型公務機<br>車 | 1                      | 10303    |                          | 125         |                   | 450        | 120       | 28.0    | 3,360       | 1,620         | 711           | 090-MWW           |
|                     | 1          | 重型公務機<br>車 | 1                      | 10303    |                          | 125         |                   | 450        | 120       | 28.0    | 3,360       | 1,620         | 711           | 091-MWW           |
|                     | 1          | 重型公務機<br>車 | 1                      | 10303    |                          | 125         |                   | 450        | 120       | 28.0    | 3,360       | 1,620         | 711           | 092-MWW           |
|                     | 1          | 重型公務機<br>車 | 1                      | 10303    |                          | 125         |                   | 450        | 120       | 28.0    | 3,360       | 1,620         | 711           | 095-MWW           |
| 1                   | 重型公務機<br>車 | 1          | 10303                  |          | 125                      |             | 450               | 120        | 28.0      | 3,360   | 1,620       | 711           | 096-MWW       |                   |

# 臺北市勞動檢查處

## 公務車輛明細表

中華民國112年度

單位：新臺幣元

| 業務計畫及工作計畫名稱 | 車輛數 | 車輛種類   | 乘客人數(不含司機) | 購置年月  | 汽缸總排氣量(立方公分) | 牌照稅(全年) | 燃料使用費(全年) | 油料費(全年) |       |         | 養護費     | 車輛保險費  | 車輛檢驗費 | 備註       |
|-------------|-----|--------|------------|-------|--------------|---------|-----------|---------|-------|---------|---------|--------|-------|----------|
|             |     |        |            |       |              |         |           | 數量(公升)  | 單價(元) | 金額      |         |        |       |          |
|             | 1   | 重型公務機車 | 1          | 10303 | 125          |         | 450       | 120     | 28.0  | 3,360   | 1,620   | 711    |       | 097-MWW  |
|             | 1   | 客貨兩用車  | 4          | 10002 | 2378         | 11,230  | 6,180     | 514     | 28.0  | 14,392  | 50,000  | 7,000  | 750   | 2526-QH  |
|             | 1   | 客貨兩用車  | 4          | 10203 | 2378         | 11,230  | 6,180     | 514     | 28.0  | 14,392  | 50,000  | 7,000  | 750   | AAC-1631 |
|             | 1   | 客貨兩用車  | 4          | 10305 | 2378         | 11,230  | 6,180     | 514     | 28.0  | 14,392  | 50,000  | 7,000  | 450   | AGH-3287 |
|             | 1   | 客貨兩用車  | 4          | 10401 | 2378         | 11,230  | 6,180     | 515     | 28.0  | 14,420  | 50,000  | 7,000  | 450   | AKL-1176 |
|             |     | 合計     |            |       |              | 56,150  | 37,650    |         |       | 111,152 | 228,451 | 38,665 | 2,800 |          |



# 臺北市勞動檢查處

## 繼續性計畫分年資金需求表

中華民國112年度

單位：新臺幣元

| 計畫項目            | 全程計畫<br>總金額 | 分年資金需求      |         |         |         |         |        |         | 備註                                 |
|-----------------|-------------|-------------|---------|---------|---------|---------|--------|---------|------------------------------------|
|                 |             | 以前年度<br>預算數 | 112年度   | 113年度   | 114年度   | 115年度   | 116年度  | 117年度以後 |                                    |
| 總計              | 1,489,495   | 325,392     | 322,704 | 322,704 | 266,274 | 169,669 | 82,752 | -       |                                    |
| 一般建築及設備         | 1,489,495   | 325,392     | 322,704 | 322,704 | 266,274 | 169,669 | 82,752 | -       |                                    |
| 其他設備            | 1,489,495   | 325,392     | 322,704 | 322,704 | 266,274 | 169,669 | 82,752 | -       |                                    |
| 其他設備            | 1,489,495   | 325,392     | 322,704 | 322,704 | 266,274 | 169,669 | 82,752 | -       |                                    |
| 109年個人<br>電腦租賃費 | 332,370     | 97,200      | 97,200  | 97,200  | 40,770  | -       | -      | -       | 總經費不含109及<br>110年度已編列<br>235,440元。 |
| 110年個人<br>電腦租賃費 | 473,125     | 105,792     | 105,792 | 105,792 | 105,792 | 49,957  | -      | -       | 總經費不含110年度<br>已編列131,240元。         |
| 111年個人<br>電腦租賃費 | 684,000     | 122,400     | 119,712 | 119,712 | 119,712 | 119,712 | 82,752 | -       |                                    |

# 臺北市勞動檢查處

## 新興計畫分年資金需求表

中華民國112年度

單位：新臺幣元

| 計畫項目            | 全程計畫<br>總金額 | 分年資金需求      |         |         |         |         |         |         | 備註 |
|-----------------|-------------|-------------|---------|---------|---------|---------|---------|---------|----|
|                 |             | 以前年度<br>預算數 | 112年度   | 113年度   | 114年度   | 115年度   | 116年度   | 117年度以後 |    |
| 總計              | 615,600     | -           | 110,160 | 112,320 | 112,320 | 112,320 | 112,320 | 56,160  |    |
| 一般建築及設備         | 615,600     | -           | 110,160 | 112,320 | 112,320 | 112,320 | 112,320 | 56,160  |    |
| 其他設備            | 615,600     | -           | 110,160 | 112,320 | 112,320 | 112,320 | 112,320 | 56,160  |    |
| 其他設備            | 615,600     | -           | 110,160 | 112,320 | 112,320 | 112,320 | 112,320 | 56,160  |    |
| 112年個人<br>電腦租賃費 | 615,600     | -           | 110,160 | 112,320 | 112,320 | 112,320 | 112,320 | 56,160  |    |

歲出按職能及經

中華民國112

| 職能別分類         | 經濟性分類 | 經常支出    |           |      |        |      |           |     | 資本支出    |       |       |          |
|---------------|-------|---------|-----------|------|--------|------|-----------|-----|---------|-------|-------|----------|
|               |       | 受僱人員報酬  | 購買商品及勞務支出 | 債務利息 | 土地租金支出 | 經常移轉 |           |     | 經常支出合計  | 投資及增資 |       |          |
|               |       |         |           |      |        | 對企業  | 對非營利及民間機構 | 對政府 |         | 對國外   | 對營業基金 | 對非營業特種基金 |
| 總計            |       | 108,117 | 15,145    |      |        |      |           |     | 123,262 |       |       |          |
| 01 一般公共事務     |       |         |           |      |        |      |           |     |         |       |       |          |
| 02 防衛         |       |         |           |      |        |      |           |     |         |       |       |          |
| 03 公共秩序與安全    |       |         |           |      |        |      |           |     |         |       |       |          |
| 04 教育         |       |         |           |      |        |      |           |     |         |       |       |          |
| 05 保健         |       |         |           |      |        |      |           |     |         |       |       |          |
| 06 社會安全與福利    |       | 108,117 | 15,145    |      |        |      |           |     | 123,262 |       |       |          |
| 07 住宅及社區服務    |       |         |           |      |        |      |           |     |         |       |       |          |
| 08 娛樂、文化與宗教   |       |         |           |      |        |      |           |     |         |       |       |          |
| 09 燃料與能源      |       |         |           |      |        |      |           |     |         |       |       |          |
| 10 農、林、漁、牧業   |       |         |           |      |        |      |           |     |         |       |       |          |
| 11 礦業、製造業及營造業 |       |         |           |      |        |      |           |     |         |       |       |          |
| 12 運輸及通信      |       |         |           |      |        |      |           |     |         |       |       |          |
| 13 其他經濟服務     |       |         |           |      |        |      |           |     |         |       |       |          |
| 14 環境保護       |       |         |           |      |        |      |           |     |         |       |       |          |
| 15 其他支出       |       |         |           |      |        |      |           |     |         |       |       |          |

# 動檢查處

## 濟性綜合分類表

年度

單位：新臺幣千元

| 資本支出 |           |     |     |      |        |        |       |      |      |      |         |        | 總計      |
|------|-----------|-----|-----|------|--------|--------|-------|------|------|------|---------|--------|---------|
| 資本移轉 |           |     |     | 土地購入 | 無形資產購入 | 固定資本形成 |       |      |      |      |         | 資本支出合計 |         |
| 對企業  | 對非營利及民間機構 | 對政府 | 對國外 |      |        | 住宅     | 非住宅房屋 | 營建工程 | 運輸工具 | 資訊軟體 | 其他設備及機器 |        |         |
|      |           |     |     |      |        |        |       |      |      |      | 632     | 632    | 123,894 |
|      |           |     |     |      |        |        |       |      |      |      | 632     | 632    | 123,894 |