

中華民國 104 年度

15-4

(自104年1月1日起至104年12月31日止)

臺北市立美術館

# 單位預算追加(減)預算

主辦會計人員 蔡儀君

機關長官 林平

# 臺北市立美術館

## 目 次

中華民國104年度

一、追加(減)預算總說明.....	第	1頁
二、主要表		
(一)歲入追加(減)預算表.....	第	3頁
(二)歲出追加(減)預算表.....	第	5頁
三、附屬表		
(一)歲入追加(減)預算項目說明提要、歲入明細表.....	第	7頁
(二)歲出追加(減)預算計畫提要及分支項目概況表		
1.接受補助業務支出		
接受中央各部會補助業務支出.....	第	9頁
四、參考表		
(一)歲出追加(減)預算用途別科目分析表.....	第	12頁

# 臺北市立美術館

## 追加(減)預算總說明

中華民國 104 年度

### 一、現行法定職掌及組織系統圖：

(一) 機關主要職掌：本館係依臺北市政府文化局組織規程第 9 條成立，掌理美術作品展陳列、蒐集、典藏、美術教育宣傳、推廣活動、資料研究、諮詢服務，以提高市民美術知識，提升文化水準。

(二) 內部分層業務：本館置館長 1 人綜理館務，副館長 1 人，預算員額 144 人職員 80 人、駐衛警 26 人、技工及駕駛 18 人、工友 14 人及聘僱人員 6 人，下設研究組、展覽組、典藏組、推廣組、總務組、會計室、人事室、政風室，分掌業務如下：

研究組：掌理美術學術研究出版、專題研究、本館及美術相關文獻資料彙集與整理、學術論壇規劃及充實並管理圖書相關資料。

展覽組：掌理國、內外美術作品之展覽、展覽專輯出版、雙年展事務、美術競賽及申請展、國際美術機構之交流業務等事項。

典藏組：掌理美術作品之徵集蒐藏、分類登記、整理考據、裱裝修護等事項。

推廣組：掌理美術教育之推廣、國際學術交流、節慶與周末夜間活動、義工培訓等事項。

總務組：掌理文書、事務、印信、出納、財產管理、管制考核、機電管理、警衛，及其他不屬各組之事項。

會計室：依法辦理歲計、會計事務，並兼辦統計事務。

人事室：依法辦理人事管理事項。

政風室：依法辦理政風業務。

### (三) 組織系統圖：

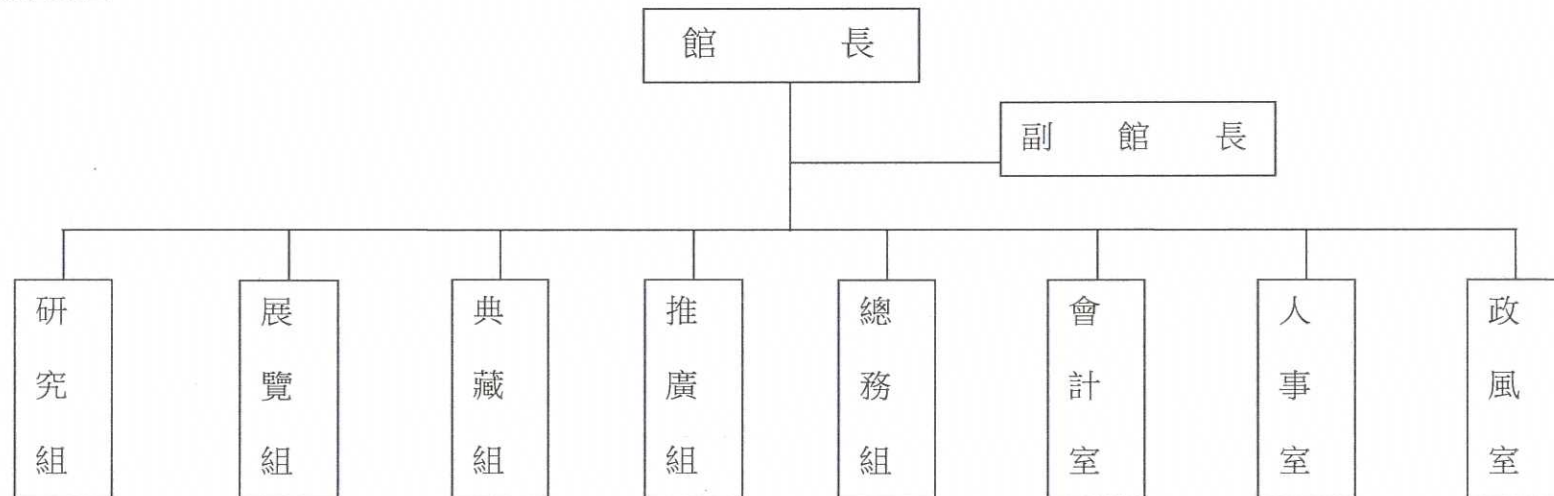

臺北市立美術館  
追加(減)預算總說明

中華民國 104 年度

二、本年度施政（業務及工作）計畫修正重點追加(減)預算提要：

歲入部分

經常門：辦理追加文化部補助「2014 台北雙年展」1,100,000 元、「『李元佳文獻收藏暨出版案』第一期計畫：藝術家影片製作」案 600,000 元及「建築之境：路易·康」計畫 1,200,000 元。

歲出部分

經常門：辦理追加文化部補助「2014 台北雙年展」1,100,000 元、「『李元佳文獻收藏暨出版案』第一期計畫：藝術家影片製作」案 600,000 元及「建築之境：路易·康」計畫 1,200,000 元。

# 臺北市立美術館

## 歲入追加(減)預算表

15-4-3

中華民國104年度

單位：新臺幣元

款	項	目	節	科 目 名 稱 及 編 號	原 預 算 數			追 加 ( 減 ) 預 算 數			追 加 ( 減 ) 後 預 算 數			說 明
					合 計	經 常 門	資 本 門	合 計	經 常 門	資 本 門	合 計	經 常 門	資 本 門	
				總 計	7,143,540	7,143,540		2,900,000	2,900,000		10,043,540	10,043,540		
3				030000 罰款及賠償收入	150,000	150,000					150,000	150,000		
	94			15104 市立美術館	150,000	150,000					150,000	150,000		
		1		030300 賠償收入	150,000	150,000					150,000	150,000		
			1	030301 一般賠償收入	150,000	150,000					150,000	150,000		
4				040000 規費收入	5,133,540	5,133,540					5,133,540	5,133,540		
	80			15104 市立美術館	5,133,540	5,133,540					5,133,540	5,133,540		
		1		040200 使用規費收入	5,133,540	5,133,540					5,133,540	5,133,540		
			1	040202 場地設施使用費	5,093,540	5,093,540					5,093,540	5,093,540		
			2	040203 資料使用費	40,000	40,000					40,000	40,000		
6				060000 財產收入	50,000	50,000					50,000	50,000		
	92			15104 市立美術館	50,000	50,000					50,000	50,000		
		1		060200 財產售價	50,000	50,000					50,000	50,000		
			1	060201 廢舊物資售價	50,000	50,000					50,000	50,000		
8				080000 補助收入				2,900,000	2,900,000		2,900,000	2,900,000		
	34			15104 市立美術館				2,900,000	2,900,000		2,900,000	2,900,000		

# 臺北市立美術館

## 歲入追加(減)預算表

中華民國104年度

單位：新臺幣元

款	項	目	節	科 目 名 稱 及 編 號	原 預 算 數			追 加 ( 減 ) 預 算 數			追 加 ( 減 ) 後 預 算 數			說 明
					合 計	經 常 門	資 本 門	合 計	經 常 門	資 本 門	合 計	經 常 門	資 本 門	
8	34	1		080100 補助收入				2,900,000	2,900,000		2,900,000	2,900,000		
			1	080102 中央各部會補助				2,900,000	2,900,000		2,900,000	2,900,000		追加文化部補助辦理各項計畫收入 2,900,000元，明細如下： 1. 「2014台北雙年展」1,100,000元。 2. 「『李元佳文獻收藏暨出版案』第一期計畫：藝術家影片製作」案 600,000元。 3. 「建築之境：路易·康」計畫 1,200,000元。 4. 以上1-3項共計追加如列數。
10				100000 其他收入	1,810,000	1,810,000					1,810,000	1,810,000		
	92			15104 市立美術館	1,810,000	1,810,000					1,810,000	1,810,000		
			1	100200 雜項收入	1,810,000	1,810,000					1,810,000	1,810,000		
			1	100202 其他雜項收入	1,810,000	1,810,000					1,810,000	1,810,000		

## 臺北市立美術館

15-4-5

## 歲出追加(減)預算表

中華民國104年度

單位：新臺幣元

科 目				原 預 算 數			追 加 ( 減 ) 預 算 數			追 加 ( 減 ) 後 預 算 數			說 明
款	項	目	節	合 計	經常門	資本門	合 計	經常門	資本門	合 計	經常門	資本門	
15	4		15104 市立美術館	375,209,804	332,319,381	42,890,423	2,900,000	2,900,000		378,109,804	335,219,381	42,890,423	追加文化部補助辦理各項計畫收入 2,900,000元，明細如下： 1. 「2014台北雙年展」 1,100,000元。 2. 「『李元佳文獻收
		1	220100 一般行政	78,027,397	78,027,397					78,027,397	78,027,397		
		1	220101 行政管理	78,027,397	78,027,397					78,027,397	78,027,397		
		2	220200 美術館業務	254,291,984	254,291,984					254,291,984	254,291,984		
		1	220201 美術展覽	133,402,394	133,402,394					133,402,394	133,402,394		
		2	220202 美術品典藏及維護	15,338,304	15,338,304					15,338,304	15,338,304		
		3	220203 推廣美術教育	59,033,209	59,033,209					59,033,209	59,033,209		
		4	220204 研究美術學術	16,126,077	16,126,077					16,126,077	16,126,077		
		5	220205 機械及設備維護	30,392,000	30,392,000					30,392,000	30,392,000		
		3	227100 建築及設備	42,890,423		42,890,423				42,890,423		42,890,423	
		1	227102 營建工程	1,050,000		1,050,000				1,050,000		1,050,000	
		2	227104 其他設備	41,295,423		41,295,423				41,295,423		41,295,423	
		3	227103 交通及運輸設備	545,000		545,000				545,000		545,000	
		4	223900 接受補助業務支出				2,900,000	2,900,000		2,900,000	2,900,000		
		1	223902 接受中央各部會補助業務支出				2,900,000	2,900,000		2,900,000	2,900,000		

# 臺北市立美術館 歲出追加(減)預算表

中華民國104年度

單位：新臺幣元

科 目				原 預 算 數			追 加 ( 減 ) 預 算 數			追 加 ( 減 ) 後 預 算 數			說 明	
款	項	目	節	名稱及編號	合計	經常門	資本門	合計	經常門	資本門	合計	經常門		資本門
														藏書出版案』第一期計畫：藝術家影片製作」案 600,000元。 3.「建築之境：路易·康」計畫 1,200,000元。 4.以上1-3項共計追加如列數。



# 臺北市立美術館

15-4-7

## 歲入追加(減)預算項目說明提要

經常門

中華民國104年度

單位：新臺幣元

科目	8 款 34 項 1 目 1 節	來源別子目及 細目編號與名稱	080102 補助收入 中央各部會補助	追加(減) 預算金額	2,900,000 元	承辦單位	展覽組、研究組
歲 入 項 目 說 明							
<p>一、項目內容：104年度文化部補助收入。</p> <p>二、法令依據：依據中央對直轄市及縣(市)政府補助辦法。</p> <p>三、計算方法：文化部補助辦理「2014台北雙年展」1,100,000元、「『李元佳文獻收藏暨出版案』第一期計畫：藝術家影片製作」案600,000元及「建築之境：路易·康」計畫1,200,000元。</p> <p>四、實施進度：自民國104年1月1日至104年12月31日。</p> <p>五、完成方法：依據補助計畫之計畫內容辦理。</p> <p>六、預期成果：按預算項目內容執行完成。</p>							

臺北市立美術館  
歲入追加(減)預算明細表

中華民國104年度

單位：新臺幣元

科目名稱	收入依據	收入期間	單位	數量	單價	追加(減)預算數	詳細計算及說明
中央各部會補助	依據中央對直轄市及縣(市)政府補助辦法辦理，並經文化部103年7月2日文藝字第1033016220號函。	104.01.01-104.12.31	年	1	1,100,000.00	2,900,000 1,100,000	文化部補助辦理「2014台北雙年展」活動收入。
	依據中央對直轄市及縣(市)政府補助辦法辦理，並經文化部104年1月26日文藝字第1043001985號函。	104.01.01-104.12.31	年	1	600,000.00	600,000	文化部補助辦理「『李元佳文獻收藏暨出版案』第一計畫：藝術家影片製作」案收入。
	依據中央對直轄市及縣(市)政府補助辦法辦理，並經文化部104年1月28日文藝字第1043002004號函。	104.01.01-104.12.31	年	1	1,200,000.00	1,200,000	文化部補助辦理「建築之境：路易·康」計畫收入。

# 臺北市立美術館

15-4-9

## 歲出追加(減)預算計畫提要及分支項目概況表

中華民國104年度

單位：新臺幣元

工作計畫名稱及編號	223902接受中央各部會補助業務支出	承辦單位	展覽組、研究組	追加(減)預算金額	2,900,000 元
-----------	---------------------	------	---------	-----------	-------------

一、計畫內容及預期成果：

(一) 計畫內容：辦理「2014台北雙年展」、「『李元佳文獻收藏暨出版案』第一期計畫：藝術家影片製作」案及「建築之境：路易·康」計畫。

(二) 預期成果：

1. 「2014台北雙年展」承襲過往雙年展的經驗與成果，透過本屆策展人的國際經驗，為台灣當代藝術環境開拓新的視野。除了活絡本地相關產業、提高城市能見度與形象、創造台灣與國際間連結，也將提供本地與國際間探討藝術之於各方關係的契機，進而樹立台北重要的文化指標。
2. 李元佳被譽稱為台灣第一位觀念藝術家，他曾於60-70年代親身參與國際藝術，是台灣藝術史一個重要的事蹟，透過「『李元佳文獻收藏暨出版案』第一期計畫：藝術家影片編導製作」案，期將能完整說明李元佳在台灣時的藝術，與其參與國際藝術交流互動的經歷。
3. 「建築之境：路易·康」計畫不僅再一次宣告路易·康的歷史地位，也是對其創作整體進行系統化整理。本展可凝聚本地建築資源，加強建築教育推廣的表述能力，藉由不同的轉譯方法與形式，將「建築之境」展覽效益發揮至極大，為「建築展」的可能性注入新的思考與活力。

二、分支項目及用途別科目預算明細表：(本工作計畫係屬新增，本年度追加2,900,000元。)

15 款 4 項 4 目 1 節 分支項目及用途別科目	追加(減) 預算數	說 明				
		單 位	數 量	單 價	金 額	內 容
一、「2014台北雙年展」	1,100,000					文化部補助辦理「2014台北雙年展」，依104年度中央及地方政府預算籌編原則第6點第4款規定辦理。
業務費	1,100,000					
一般事務費	1,100,000	次	1	1,100,000	1,100,000	保險、展場佈置及維護費。
二、李元佳文獻收藏暨出版案第一期計畫：藝術家影片製作案	600,000					文化部補助辦理「『李元佳文獻收藏暨出版案』第一期計畫：藝術家影片製作」案，依104年度中央及地方政府預算籌編原則第6點第4款規定辦理。
業務費	600,000					
一般事務費	600,000	次	1	600,000	600,000	影片編導、影片後製費。
三、「建築之境：路易·康」計畫	1,200,000					文化部補助辦理「建築之境：路易·康」計畫，依104年度中央及地方預算籌編原

## 臺北市立美術館

## 歲出追加(減)預算計畫提要及分支項目概況表

中華民國104年度

單位：新臺幣元

15 款 4 項 4 目 1 節	追加(減)	說 明				
分支項目及用途別科目	預算數	單 位	數 量	單 價	金 額	內 容
業務費	1,200,000					則第6點第4款規定辦理。
一般事務費	1,200,000	次	1	1,200,000	1,200,000	「建築之境：路易·康」計畫借展費。

本 頁 空 白

臺北市立  
歲出追加(減)預算

中華民國

科 目				合 計	經 常			
款	項	目	節		名 稱 及 編 號	小 計	01 人 事 費	02 業 務 費
15	4			15104 市立美術館	2,900,000	2,900,000		2,900,000
			4	223900 接受補助業務支出	2,900,000	2,900,000		2,900,000
			1	223902 接受中央各部會補助業務支出	2,900,000	2,900,000		2,900,000

美術館

用途別科目分析表

104年度

單位：新臺幣元

支 出			資 本 支 出			
04 獎補助及損失	05 債 務 費	06 預 備 金	小 計	03 設 備 及 投 資	04 獎補助及損失	06 預 備 金