

年度追二-預算案

| |
|--------|
| 機關編號 |
| 06-133 |

中華民國 111 年度

臺北市總預算案

臺北市商業處單位預算

第二次追加(減)預算案

臺北市商業處 編

臺北市商業處

目次

中華民國 111 年度

| | | |
|---------------------|---|------|
| 一、追加(減)預算總說明 | 第 | 1 頁 |
| 二、主要表 | | |
| (一)歲入來源別預算表 | 第 | 5 頁 |
| (二)歲入來源別預算表(經資分列) | 第 | 7 頁 |
| (三)歲出機關別預算表 | 第 | 9 頁 |
| (四)歲出機關別預算表(經資分列) | 第 | 10 頁 |
| 三、附屬表 | | |
| (一)歲入項目說明提要與預算明細表 | 第 | 11 頁 |
| (二)歲出計畫說明提要與各項費用明細表 | 第 | 13 頁 |
| 1. 商業發展及輔導 | | |
| 商業發展及輔導 | 第 | 13 頁 |
| 2. 接受補助業務支出 | | |
| 接受中央各部會補助業務支出 | 第 | 15 頁 |
| (三)追加(減)預算人事費分析表 | 第 | 17 頁 |
| 四、參考表 | | |
| (一)歲出一級用途別科目分析表 | 第 | 19 頁 |
| (二)追加(減)預算人事費彙計表 | 第 | 20 頁 |
| (三)歲出按職能及經濟性綜合分類表 | 第 | 22 頁 |

臺北市商業處

追加(減)預算總說明

中華民國 111 年度

一、現行法定職掌及組織系統圖：

(一)機關主要職掌：本處組織規程係依臺北市政府產業發展局組織規程第 8 條規定訂定之，分掌本市商業發展、登記服務、商業管理與商業輔導等業務。

(二)內部分層業務：本處置處長 1 人，副處長 1 人，下設 4 科 5 室，預算員額共 96 人，其業務職掌如下：

商業發展科：掌理特色產業發展、法定消費者保護業務、商業團體發展及公平交易業務之協辦等事項。

登記服務科：掌理商業及公司登記管理等事項。

商業管理科：掌理特定行業管理、規劃、執行、違規商業輔導查處及商品標示業務等事項。

商業輔導科：商圈發展及轉型升級輔導等事項。

資 訊 室：資訊系統之規劃、推動、管理、維護及訓練等事項。

秘 書 室：掌理文書、檔案、出納、總務、財產之管理與研考業務及不屬於其他各單位事項。

會 計 室：依法辦理歲計、會計及統計事項。

人 事 室：依法辦理人事管理事項。

政 風 室：依法辦理政風業務。

臺北市商業處
追加(減)預算總說明

中華民國 111 年度

(三)組織系統圖：

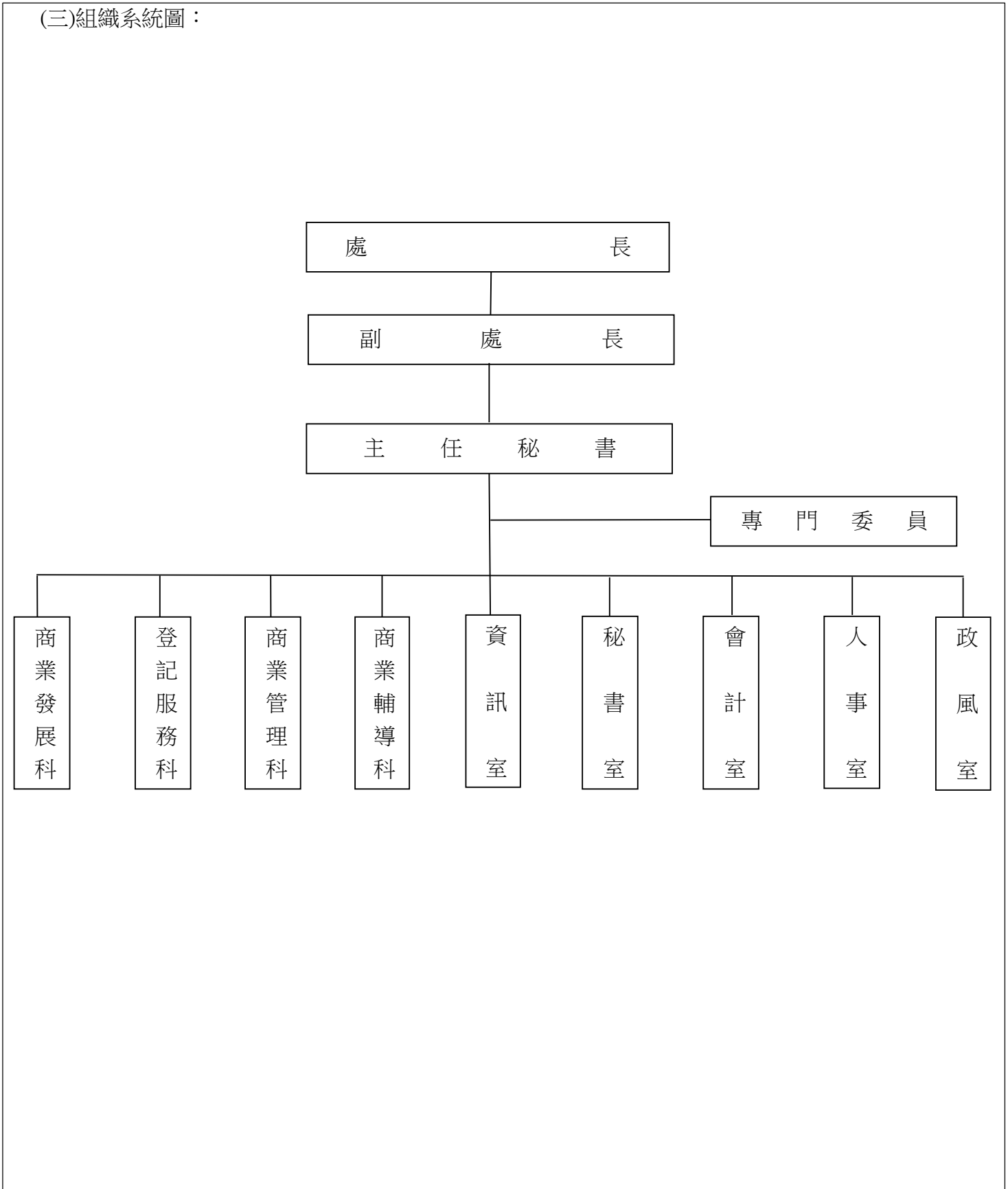

臺北市商業處
追加(減)預算總說明

中華民國 111 年度

二、本年度施政(業務及工作)計畫修正重點及追加預算提要：

(一)歲入部分：

追加計畫型補助收入 7,000,000 元。

(二)歲出部分：

經常門

(1)追加財政部補助辦理「菸品健康福利捐供私劣菸品查緝工作計畫」128,000 元。

(2)追加經濟部中小企業處補助辦理「111 年度商圈街區營造競賽補助計畫」7,000,000 元。

(3)追加「臺北市餐飲業數位回饋振興」30,000,000 元。

(4)追加「臺北市零售業餐飲業振興措施(含熊好券 2.0-饗購券)」364,000,000 元。

以上(1)-(4)項，共計追加 401,128,000 元。

本 頁 空 白

臺北市商業處

歲入來源別預算表

經資併計

中華民國111年度

單位：新臺幣千元

| 科 目 | | | | 原預算數 | 追加(減) 預算數 | 追加(減)後 預算數 | 說明及法令依據 | |
|-----|-----|----|----|-------------------------|--------------|---------------|---------|--|
| 款 | 項 | 目 | 節 | | | | | 名稱及編號 |
| | | | | 合 計 | 15,881 | 7,000 | 22,881 | |
| 02 | | | | 04000000000 罰款及賠償收入 | 5,070 | - | 5,070 | |
| | 046 | | | 04061330000 臺北市商業處 | 5,070 | - | 5,070 | |
| | | 01 | | 04061330100 罰金罰鍰及怠金 | 5,070 | - | 5,070 | |
| | | | 01 | 04061330101 罰金罰鍰 | 4,270 | - | 4,270 | |
| | | | 02 | 04061330102 怠金 | 800 | - | 800 | |
| 03 | | | | 05000000000 規費收入 | 10,676 | - | 10,676 | |
| | 042 | | | 05061330000 臺北市商業處 | 10,676 | - | 10,676 | |
| | | 01 | | 05061330100 行政規費收入 | 10,631 | - | 10,631 | |
| | | | 01 | 05061330101 審查費 | 1,626 | - | 1,626 | |
| | | | 02 | 05061330103 登記費 | 9,005 | - | 9,005 | |
| | | | 02 | 05061330300 使用規費收入 | 45 | - | 45 | |
| | | | 01 | 05061330303 資料使用費 | 45 | - | 45 | |
| 06 | | | | 09000000000 補助及協助收入 | - | 7,000 | 7,000 | |
| | 050 | | | 09061330000 臺北市商業處 | - | 7,000 | 7,000 | |
| | | 01 | | 09061330100 上級政府補助收入 | - | 7,000 | 7,000 | |
| | | | 01 | 09061330102 計畫型補助收入 | - | 7,000 | 7,000 | 追加經濟部中小企業處補助辦理「111年度商圈街區營造競賽補助計畫」收入如列數。 (依據經濟部中小企業處111.3.4中企輔字第 |

臺北市商業處

歲入來源別預算表

經資併計

中華民國111年度

單位：新臺幣千元

| 科 目 | | | | 原預算數 | 追加(減) 預算數 | 追加(減)後 預算數 | 說明及法令依據 | |
|-----|-----|----|----|-----------------------|--------------|---------------|---------|-----------------|
| 款 | 項 | 目 | 節 | | | | | 名稱及編號 |
| 08 | | | | 12000000000 其他收入 | 135 | - | 135 | 11102002130號函)。 |
| | 048 | | | 12061330000 臺北市商業處 | 135 | - | 135 | |
| | | 01 | | 12061330200 雜項收入 | 135 | - | 135 | |
| | | | 02 | 12061330210 其他雜項收入 | 135 | - | 135 | |

臺北市商業處

歲入來源別預算表

中華民國111年度

單位：新臺幣千元

| 科 目 | | | | 名稱及編號 | 原預算數 | 追加(減) 預算數 | 追加(減)後 預算數 | 說明及法令依據 |
|-----|-----|----|----|-------------------------|--------|--------------|---------------|---------|
| 款 | 項 | 目 | 節 | | | | | |
| | | | | 合 計 | 15,881 | 7,000 | 22,881 | |
| | | | | 經常門合計 | 15,881 | 7,000 | 22,881 | |
| 02 | | | | 04000000000 罰款及賠償收入 | 5,070 | - | 5,070 | |
| | 046 | | | 04061330000 臺北市商業處 | 5,070 | - | 5,070 | |
| | | 01 | | 04061330100 罰金罰鍰及怠金 | 5,070 | - | 5,070 | |
| | | | 01 | 04061330101 罰金罰鍰 | 4,270 | - | 4,270 | |
| | | | 02 | 04061330102 怠金 | 800 | - | 800 | |
| 03 | | | | 05000000000 規費收入 | 10,676 | - | 10,676 | |
| | 042 | | | 05061330000 臺北市商業處 | 10,676 | - | 10,676 | |
| | | 01 | | 05061330100 行政規費收入 | 10,631 | - | 10,631 | |
| | | | 01 | 05061330101 審查費 | 1,626 | - | 1,626 | |
| | | | 02 | 05061330103 登記費 | 9,005 | - | 9,005 | |
| | | 02 | | 05061330300 使用規費收入 | 45 | - | 45 | |
| | | | 01 | 05061330303 資料使用費 | 45 | - | 45 | |
| 06 | | | | 09000000000 補助及協助收入 | - | 7,000 | 7,000 | |
| | 050 | | | 09061330000 臺北市商業處 | - | 7,000 | 7,000 | |
| | | 01 | | 09061330100 上級政府補助收入 | - | 7,000 | 7,000 | |
| | | | 01 | 09061330102 計畫型補助收入 | - | 7,000 | 7,000 | |

臺北市商業處
歲入來源別預算表

中華民國111年度

單位：新臺幣千元

| 科 目 | | | | 名稱及編號 | 原預算數 | 追加(減) 預算數 | 追加(減)後 預算數 | 說明及法令依據 |
|-----|-----|----|----|-----------------------|------|--------------|---------------|---------|
| 款 | 項 | 目 | 節 | | | | | |
| 08 | | | | 12000000000 其他收入 | 135 | - | 135 | |
| | 048 | | | 12061330000 臺北市商業處 | 135 | - | 135 | |
| | | 01 | | 12061330200 雜項收入 | 135 | - | 135 | |
| | | | 02 | 12061330210 其他雜項收入 | 135 | - | 135 | |

臺北市商業處

歲出機關別預算表

經資併計

中華民國111年度

單位：新臺幣千元

| 科 目 | | | | 原預算數 | 追加(減)預算數 | 追加(減)後預算數 | 說 明 | |
|-----|-----|----|----|------------------------------|----------|-----------|---------|--|
| 款 | 項 | 目 | 節 | | | | | 名稱及編號 |
| 06 | | | | 00060000000 臺北市政府產業發展局主管 | 298,619 | 401,128 | 699,747 | |
| | 004 | | | 00061330000 臺北市商業處 | 298,619 | 401,128 | 699,747 | |
| | | 01 | | 59061330100 一般行政 | 96,592 | - | 96,592 | |
| | | | 01 | 59061330101 行政管理 | 96,592 | - | 96,592 | |
| | | 06 | | 59061332000 商業發展及輔導 | 194,987 | 394,000 | 588,987 | |
| | | | 01 | 59061332001 商業發展及輔導 | 194,987 | 394,000 | 588,987 | 1.追加「臺北市餐飲業數位回饋振興」經費30,000,000元。 2.追加「臺北市零售業餐飲業振興措施(含熊好券2.0-饗購券)」經費364,000,000元。 3.以上1-2項共計追加如列數。 |
| | | 07 | | 59061332200 商業登記及管理 | 2,286 | - | 2,286 | |
| | | | 01 | 59061332201 商業登記及管理 | 2,286 | - | 2,286 | |
| | | 08 | | 59061336200 接受補助業務支出 | - | 7,128 | 7,128 | |
| | | | 01 | 59061336202 接受中央各部會補助業務支出 | - | 7,128 | 7,128 | 1.追加財政部補助辦理「菸品健康福利捐供私劣菸品查緝工作計畫」經費128,000元。 2.追加經濟部中小企業處補助辦理「111年度商圈街區營造競賽補助計畫」經費7,000,000元。 3.以上1-2項共計追加如列數。 |
| | | 09 | | 59061339000 一般建築及設備 | 4,754 | - | 4,754 | |
| | | | 01 | 59061339002 營建工程 | 4,310 | - | 4,310 | |
| | | | 02 | 59061339004 其他設備 | 444 | - | 444 | |

臺北市商業處

歲出機關別預算表

中華民國111年度

單位：新臺幣千元

| 科 目 | | | | 名稱及編號 | 原預算數 | 追加(減) 預算數 | 追加(減)後 預算數 | 說 明 |
|-----|-----|----|----|--------------------------------------|---------|--------------|---------------|-----|
| 款 | 項 | 目 | 節 | | | | | |
| | | | | 總 計 | 298,619 | 401,128 | 699,747 | |
| 06 | | | | 00060000000 臺北市政府產業發展局主 管 | 298,619 | 401,128 | 699,747 | |
| | 004 | | | 00061330000 臺北市商業處 | 298,619 | 401,128 | 699,747 | |
| | | | | 經常門合計 | 293,865 | 401,128 | 694,993 | |
| | | 01 | | 59061330100 一般行政 | 96,592 | - | 96,592 | |
| | | | 01 | 59061330101 行政管理 | 96,592 | - | 96,592 | |
| | | 06 | | 59061332000 商業發展及輔導 | 194,987 | 394,000 | 588,987 | |
| | | | 01 | 59061332001 商業發展及輔 導 | 194,987 | 394,000 | 588,987 | |
| | | 07 | | 59061332200 商業登記及管理 | 2,286 | - | 2,286 | |
| | | | 01 | 59061332201 商業登記及管 理 | 2,286 | - | 2,286 | |
| | | 08 | | 59061336200 接受補助業務支 出 | - | 7,128 | 7,128 | |
| | | | 01 | 59061336202 接受中央各部 會補助業務支 出 | - | 7,128 | 7,128 | |
| | | | | 資本門合計 | 4,754 | - | 4,754 | |
| | | 09 | | 59061339000 一般建築及設備 | 4,754 | - | 4,754 | |
| | | | 01 | 59061339002 營建工程 | 4,310 | - | 4,310 | |
| | | | 02 | 59061339004 其他設備 | 444 | - | 444 | |

臺北市商業處

歲入項目說明提要與預算明細表

經常門

中華民國111年度

單位：新臺幣元

上級政府補助收入—計畫型補助收入

上級政府補助收入—計畫型補助收入

| | | | | | |
|--------------------|---|-----------------|------------|------------------|------------|
| 來源別子目及細目與編號 | 09061330102 上級政府補助收入-計畫型補助收入 | 承辦單位 | 臺北市商業處 | | |
| 原預算數 | 0元 | 追加(減)預算數 | 7,000,000元 | 追加(減)後預算數 | 7,000,000元 |
| 歲入項目說明 | <p>一、項目內容：經濟部中小企業處補助辦理「111年度商圈街區營造競賽補助計畫」。</p> <p>二、法令依據：中央對直轄市及縣（市）政府補助辦法。</p> <p>三、計算方法：「111年度商圈街區營造競賽補助計畫」明細如下： 1.貓空轉型輔導暨行銷推廣計畫：3,500,000元。 2.2022北投商圈節慶行銷推廣計畫：3,500,000元。</p> <p>四、實施進度：自民國111年3月4日起至111年12月31日止。</p> <p>五、完成方法：依中央各部會實際補助金額，解繳市庫。</p> <p>六、預期成果：預期如數收納，充裕市庫收入。</p> | | | | |

臺北市商業處

歲入項目說明提要與預算明細表

經常門

中華民國111年度

單位：新臺幣元

| | 科目名稱及編號 | 單位 | 數量 | 單價 | 追加預算數 | 追減預算數 | 說明及收入依據 |
|------------------|------------------------|----|----|-----------|-----------|-------|--|
| 上級政府補助收入—計畫型補助收入 | 合計 | | | | 7,000,000 | | |
| | 09061330102 計畫型補助收入 | 年 | 1 | 7,000,000 | 7,000,000 | | 經濟部中小企業處補助辦理「111年度商圈街區營造競賽補助計畫」。收入依據：經濟部中小企業處111年3月4日中企輔字第11102002130號函。 |
| 上級政府補助收入—計畫型補助收入 | | | | | | | |

臺北市商業處

歲出計畫說明提要與各項費用明細表

中華民國111年度

單位：新臺幣元

商業發展及輔導—商業發展及輔導

商業發展及輔導—商業發展及輔導

| | | | | | | |
|----------------|--|--------------------------------|--------------|-------------|--------------|---|
| 業務計畫及工作計畫名稱與編號 | | 59061332001 商業發展及輔導-商業發展及輔導 | | 承辦單位 | 臺北市商業處 | |
| 原預算數 | 194,987,000元 | 追加(減)預算數 | 394,000,000元 | 追加(減)後預算數 | 588,987,000元 | |
| 歲出計畫說明 | 一、計畫內容：(一)因應疫情影響，為活絡本市餐飲業商機，補助辦理「臺北市餐飲業數位回饋振興」，刺激帶動本市餐飲店家營業額成長。 (二)因應疫情影響，為振興本市受疫情影響較鉅之本市零售及餐飲業，規劃辦理「臺北市零售業餐飲業振興措施(含熊好券2.0-饗購券)」，以發放數位振興券之方式，鼓勵民眾於疫情舒緩後至本市店家遊逛消費，以達提振本市商機之目標。 | | | | | |
| | 二、預期成果：(一)預計參與店家超過1萬家次，與至少創造3億元的餐飲營業額。 (二)透過發行數位振興券，協助導客至本市零售及餐飲業店家，帶動商家營業成長，以達振興本市經濟之效益。 | | | | | |
| 分支計畫及用途別科目 | 單位 | 數量 | 單價 | 追加預算數 | 追減預算數 | 說 明 |
| 合計 | | | | 394,000,000 | | 市款394,000,000元 |
| 01商業發展業務 | | | | 30,000,000 | | 市款30,000,000元 |
| 4000 獎補助費 | | | | 30,000,000 | | 03-臺北市餐飲業數位回饋振興 依111年度中央及地方政府預算籌編原則第6點第3款規定辦理。 |
| 4090 其他補助及捐助 | | | | 30,000,000 | | |
| | 年 | 1 | 30,000,000 | 30,000,000 | | 為活絡本市餐飲業商機，補助辦理「臺北市餐飲業數位回饋振興」，刺激帶動本市餐飲業商機。 |
| 02商業輔導業務 | | | | 364,000,000 | | 市款364,000,000元 |
| 2000 業務費 | | | | 3,000,000 | | 04-臺北市零售業餐飲業振興措施(含熊好券2.0-饗購券) 依111年度中央及地方政府預算籌編原則第6點第3款規定辦理。 |

臺北市商業處

歲出計畫說明提要與各項費用明細表

中華民國111年度

單位：新臺幣元

| 分支計畫及用途別科目 | 單位 | 數量 | 單價 | 追加預算數 | 追減預算數 | 說明 |
|--------------|----|----|-------------|-------------|-------|---|
| 2054 一般事務費 | 年 | 1 | 3,000,000 | 3,000,000 | | 辦理「臺北市零售業餐飲業振興措施(含熊好券2.0-饗購券)」相關執行作業等雜支。 |
| 4000 獎補助費 | | | | 361,000,000 | | |
| 4090 其他補助及捐助 | 年 | 1 | 361,000,000 | 361,000,000 | | 補助本市參與「臺北市零售業餐飲業振興措施(含熊好券2.0-饗購券)」之零售及餐飲業者。 |

商業發展及輔導—商業發展及輔導

商業發展及輔導—商業發展及輔導

臺北市商業處

歲出計畫說明提要與各項費用明細表

中華民國111年度

單位：新臺幣元

接受補助業務支出—接受中央各部會補助業務支出

接受補助業務支出—接受中央各部會補助業務支出

| | | | | | | | |
|---|----|---------------------------------------|------------|-----------|-------------------|---|---|
| 業務計畫及工作計畫名稱與編號 | | 59061336202 接受補助業務支出-接受中央各部會補助業務支出 | | 承辦單位 | 商業發展科、商業管理科、商業輔導科 | | |
| 原預算數 | 0元 | 追加(減)預算數 | 7,128,000元 | 追加(減)後預算數 | 7,128,000元 | | |
| <p>歲出計畫說明</p> <p>一、計畫內容： (一)為配合本府相關單位辦理私劣菸品查緝及防治菸品稅捐逃漏情事，對於營業場所加強查緝。 (二)經濟部中小企業處補助辦理「貓空轉型輔導暨行銷推廣計畫」及「2022北投商圈節慶行銷推廣計畫」委託專業執行服務案。 1.透過輔導貓空商圈建置電商平台及綠色點數機制，結合電商平台及綠色點數機制辦理線上線下行銷活動，吸引民眾前往貓空遊逛體驗，以帶動貓空地區整體發展。 2.為形塑新北投溫泉商圈特色風貌，擴大行銷活動場域串聯至地熱谷周邊，並透過導覽與相關導客行銷活動，並結合AR/VR虛擬實境製作及推廣活動及綠能環保行銷活動，吸引民眾前往北投遊逛體驗，以帶動北投地區整體發展。</p> <p>二、預期成果： (一)有效遏止私劣菸品流通及相關稅捐之規避。 (二)針對其組織經營需求，輔導至少30間店家上架店家特色商品、體驗課程或套裝行程至少100件商品於電商平台(如Momo、PChome或蝦皮等)進行販售。 (三)辦理至少1場結合貓空電商平台之線上特色行銷活動及1場結合點數機制之線下特色行銷活動，共榮行銷貓空商圈，吸引民眾參與遊逛。 (四)以AR/VR 數位體驗與綠色點數，推廣新北投溫泉商圈在地特色並串聯地熱谷及北投無圍牆博物館系列活動，相輔相成帶動新北投溫泉商圈。 (五)擴大辦理新北投溫泉商圈行銷活動，形塑北投地區四季旅遊亮點遊程環境，帶動整體商機。</p> | | | | | | | |
| 分支計畫及用途別科目 | 單位 | 數量 | 單價 | 追加預算數 | 追減預算數 | 說 明 | |
| 合計 | | | | 7,128,000 | | 市款7,128,000元 | |
| 02接受中央各部會補助業務支出 | | | | 7,128,000 | | 市款7,128,000元 | |
| 1000 人事費 | | | | 128,000 | | 01-菸品健康福利捐供私劣菸品查緝工作計畫 財政部補助辦理「菸品健康福利捐供私劣菸品查緝工作計畫」經費，依111年度中央及地方政府預算籌編原則第6點第4款規定辦理。 | |
| 1040 加班值班費 | | | | 128,000 | | | |
| | 年 | 1 | 128,000 | 128,000 | | | 辦理查緝私劣菸品人員加班費。 |
| | | | | 7,000,000 | | | 02-111年度商圈街區營造競賽補助計畫 經濟部中小企業處補助辦理「111年度商圈街區營造競賽補助計畫」依111年度中央及地方政府預算籌編原則第6點第4款規定辦理。 |

臺北市商業處

歲出計畫說明提要與各項費用明細表

中華民國111年度

單位：新臺幣元

| 分支計畫及用途別科目 | 單位 | 數量 | 單價 | 追加預算數 | 追減預算數 | 說 明 |
|--------------------------|----|----|-----------|-----------|-------|---|
| 2000 業務費 2039 委辦費 | 年 | 1 | 7,000,000 | 7,000,000 | | 「111年度商圈街區營造競賽補助計畫」明細如下： 1.貓空轉型輔導暨行銷推廣計畫3,500,000元。 2.2022北投商圈節慶行銷推廣計畫3,500,000元。 |

接受補助業務支出—接受中央各部會補助業務支出

接受補助業務支出—接受中央各部會補助業務支出

臺北市商業處

追加(減)預算人事費分析表

中華民國111年度

0359620200-其他經濟服務支出-接受補助業務支出-接受中央各部會補助業務支出

單位：新臺幣元

| 類別 | 預算員額 | 全年度人事費 | | | | | | | | | | | 備註 | |
|-------|------|--------|--------|----------|---------|---------|----|------|---------|--------|--------|----|---------|----|
| | | 民意代表待遇 | 政務人員待遇 | 法定編制人員待遇 | 約聘僱人員待遇 | 技工及工友待遇 | 獎金 | 其他給與 | 加班值班費 | 退休退職給付 | 退休離職儲金 | 保險 | | 合計 |
| 合計 | | - | - | - | - | - | - | - | 128,000 | - | - | - | 128,000 | |
| 其他人事費 | | - | - | - | - | - | - | - | 128,000 | - | - | - | 128,000 | |

本 頁 空 白

臺北市商業處
歲出一級用途別科目分析表

中華民國111年度

單位：新臺幣千元

| 名稱及編號 | 合計 | 經常支出 | | | | | | 資本支出 | | | | | |
|----------------------------------|---------|------|--------|---------|-----|-----|---------|------|-----|-------|------|-----|----|
| | | 人事費 | 業務費 | 獎補助費 | 債務費 | 預備金 | 小計 | 人事費 | 業務費 | 設備及投資 | 獎補助費 | 預備金 | 小計 |
| 合計 | 401,128 | 128 | 10,000 | 391,000 | | | 401,128 | | | | | | |
| 59061330000 其他經濟服務支出 | 401,128 | 128 | 10,000 | 391,000 | | | 401,128 | | | | | | |
| 59061332000 商業發展及輔導 | 394,000 | | 3,000 | 391,000 | | | 394,000 | | | | | | |
| 59061332001 商業發展及輔導 | 394,000 | | 3,000 | 391,000 | | | 394,000 | | | | | | |
| 59061336200 接受補助業務支出 | 7,128 | 128 | 7,000 | | | | 7,128 | | | | | | |
| 59061336202 接受中央各部會 補助業務支出 | 7,128 | 128 | 7,000 | | | | 7,128 | | | | | | |

臺北市商業處

追加(減)預算人事費彙計表

中華民國111年度

單位：新臺幣元

| 類別 | 預算員額 | 全年度人事費 | | | | | | | | | | | 備註 | |
|-------|------|--------|--------|----------|---------|---------|----|------|---------|--------|--------|----|---------|----|
| | | 民意代表待遇 | 政務人員待遇 | 法定編制人員待遇 | 約聘僱人員待遇 | 技工及工友待遇 | 獎金 | 其他給與 | 加班值班費 | 退休退職給付 | 退休離職儲金 | 保險 | | 合計 |
| 合計 | | - | - | - | - | - | - | - | 128,000 | - | - | - | 128,000 | |
| 其他人事費 | | - | - | - | - | - | - | - | 128,000 | - | - | - | 128,000 | |

本 頁 空 白

歲出按職能及經

中華民國111

| 職能別分類 | 經濟性分類 | 經常支出 | | | | | | | 資本支出 | | | | | | | |
|---------------|-------|--------|-----------|------|--------|------|-----------|-----|---------|-------|-------|----------|---------|--|--|--|
| | | 受僱人員報酬 | 購買商品及勞務支出 | 債務利息 | 土地租金支出 | 經常移轉 | | | 經常支出合計 | 投資及增資 | | | | | | |
| | | | | | | 對企業 | 對非營利及民間機構 | 對政府 | | 對國外 | 對營業基金 | 對非營業特種基金 | 對民間企業 | | | |
| 總計 | | 128 | 10,000 | | | | | | 391,000 | | | | 401,128 | | | |
| 01 一般公共事務 | | | | | | | | | | | | | | | | |
| 02 防衛 | | | | | | | | | | | | | | | | |
| 03 公共秩序與安全 | | | | | | | | | | | | | | | | |
| 04 教育 | | | | | | | | | | | | | | | | |
| 05 保健 | | | | | | | | | | | | | | | | |
| 06 社會安全與福利 | | | | | | | | | | | | | | | | |
| 07 住宅及社區服務 | | | | | | | | | | | | | | | | |
| 08 娛樂、文化與宗教 | | | | | | | | | | | | | | | | |
| 09 燃料與能源 | | | | | | | | | | | | | | | | |
| 10 農、林、漁、牧業 | | | | | | | | | | | | | | | | |
| 11 礦業、製造業及營造業 | | | | | | | | | | | | | | | | |
| 12 運輸及通信 | | | | | | | | | | | | | | | | |
| 13 其他經濟服務 | | 128 | 10,000 | | | | | | 391,000 | | | | 401,128 | | | |
| 14 環境保護 | | | | | | | | | | | | | | | | |
| 15 其他支出 | | | | | | | | | | | | | | | | |

商業處

濟性綜合分類表

年度

單位：新臺幣千元

| 資本支出 | | | | | | | | | | | | | | 總計 |
|------|-----------|-----|-----|------|--------|--------|-------|------|------|------|---------|------|--------|---------|
| 資本移轉 | | | | 土地購入 | 無形資產購入 | 固定資本形成 | | | | | | | 資本支出合計 | |
| 對企業 | 對非營利及民間機構 | 對政府 | 對國外 | | | 住宅 | 非住宅房屋 | 營建工程 | 運輸工具 | 資訊軟體 | 其他設備及機器 | 土地改良 | | |
| | | | | | | | | | | | | | | 401,128 |
| | | | | | | | | | | | | | | 401,128 |