

年度-預算案

機關編號

05-112

中華民國 108 年度

## 臺北市總預算案

### 臺北市立圖書館單位預算

臺北市立圖書館 編

# 臺北市立圖書館

## 目次

中華民國 108 年度

|                     |   |      |
|---------------------|---|------|
| 一、預算總說明             | 第 | 1 頁  |
| 二、主要表               |   |      |
| (一)歲入預算表            | 第 | 7 頁  |
| (二)歲出預算表            | 第 | 9 頁  |
| 三、附屬表               |   |      |
| (一)歲入項目說明提要與預算明細表   | 第 | 11 頁 |
| (二)歲出計畫說明提要與各項費用明細表 | 第 | 25 頁 |
| 1. 一般行政             |   |      |
| 行政管理                | 第 | 25 頁 |
| 2. 圖書總館業務           |   |      |
| 圖書採編                | 第 | 32 頁 |
| 閱覽典藏                | 第 | 34 頁 |
| 諮詢服務                | 第 | 36 頁 |
| 社教推廣                | 第 | 39 頁 |
| 視聽業務                | 第 | 42 頁 |
| 資訊業務                | 第 | 44 頁 |
| 3. 圖書分館業務           |   |      |
| 圖書分館工作              | 第 | 46 頁 |
| 4. 一般建築及設備          |   |      |
| 土地購置                | 第 | 64 頁 |
| 營建工程                | 第 | 65 頁 |
| 其他設備                | 第 | 74 頁 |
| (三)人事費分析表           | 第 | 80 頁 |
| 四、參考表               |   |      |
| (一)歲出一級用途別科目分析表     | 第 | 81 頁 |
| (二)資本支出分析表          | 第 | 82 頁 |
| (三)各項費用彙計表          | 第 | 83 頁 |
| (四)人事費彙計表           | 第 | 87 頁 |
| (五)約聘僱人員費用分析表       | 第 | 88 頁 |
| (六)各項費用分攤表          | 第 | 89 頁 |
| (七)派員出國計畫預算總表       | 第 | 96 頁 |
| (八)派員出國計畫預算類別表-開會   | 第 | 97 頁 |
| (九)派員赴大陸計畫預算類別表     | 第 | 98 頁 |

# 臺北市立圖書館

## 目 次

中 華 民 國 108 年 度

|                    |   |       |
|--------------------|---|-------|
| (十)公務車輛明細表         | 第 | 99 頁  |
| (十一)繼續性計畫分年資金需求表   | 第 | 100 頁 |
| (十二)新興計畫分年資金需求表    | 第 | 101 頁 |
| (十三)歲出按職能及經濟性綜合分類表 | 第 | 102 頁 |

# 臺北市立圖書館 預算總說明

中華民國 108 年度

## 一、現行法定職掌及組織系統圖：

### (一)機關主要職掌：

本館係依臺北市政府教育局組織規程第 9 條規定組織之，以蒐集保存各類圖書與文化資料，提供市民閱覽利用，充實市民生活知識，提高文化水準，開發全面便捷的資訊服務，提供多元化的資訊，成為「社區的資訊資源中心」，推行終身學習的成人教育，教育社會大眾，成為「社區的終身學習中心」，建立豐富多樣化的館藏資源保存文化資產，成為「社區的文獻保存中心」，提供完善、親切的讀者服務，並策劃辦理精緻活潑的推廣活動，倡導正當休閒，成為「社區的藝文活動中心」為主要職掌。

### (二)內部分層業務：

本館置館長 1 人、副館長 1 人、秘書 1 人，下設採編課、閱覽典藏課、諮詢服務課、推廣課、秘書室、視聽室、資訊室、會計室、人事室、政風室，及 44 所分館、12 個民眾閱覽室(含親子美育數位圖書館)、8 所 OpenBook 智慧圖書館，預算員額計職員 331 人，駐衛警 2 人，駕駛 1 人、技工及工友 33 人，約僱服務人員 38 人，合計 405 人。其內部分層業務如下：

採 編 課：掌理圖書資料之徵集、選購、登記、分類、編目及交換等事項。

閱覽典藏課：掌理各類圖書資料、金石、輿圖、文獻之典藏、陳列、供閱、出借及催還等事項。

諮詢服務課：掌理參考諮詢資料之徵集、剪集與整理、館際合作、諮詢服務、終身學習推廣等事項。

推 廣 課：掌理調查統計、研究實驗、視察輔導、推廣活動、展覽演講、文宣刊物、導覽參觀及圖書館專業人員訓練等事項。

視 聽 室：掌理視聽教育資料之蒐集、整理、製作、複印、保管、出借及催還；視聽節目之安排及放映等事項。

資 訊 室：掌理圖書管理自動化及館務行政電腦化等作業事項。

秘 書 室：掌理文書、印信、財產、出納、庶務、研考、營繕、機電設備之管理維護及其他不屬於各課、室事項。

會 計 室：掌理會計、歲計及統計事項。

人 事 室：掌理人員升遷、移動及組織規程等事項。

政 風 室：掌理端正政風等事項。

各 分 館：辦理圖書、雜誌及報紙供閱之業務。

# 臺北市立圖書館

## 預算總說明

中華民國 108 年度

(三)組織系統圖：

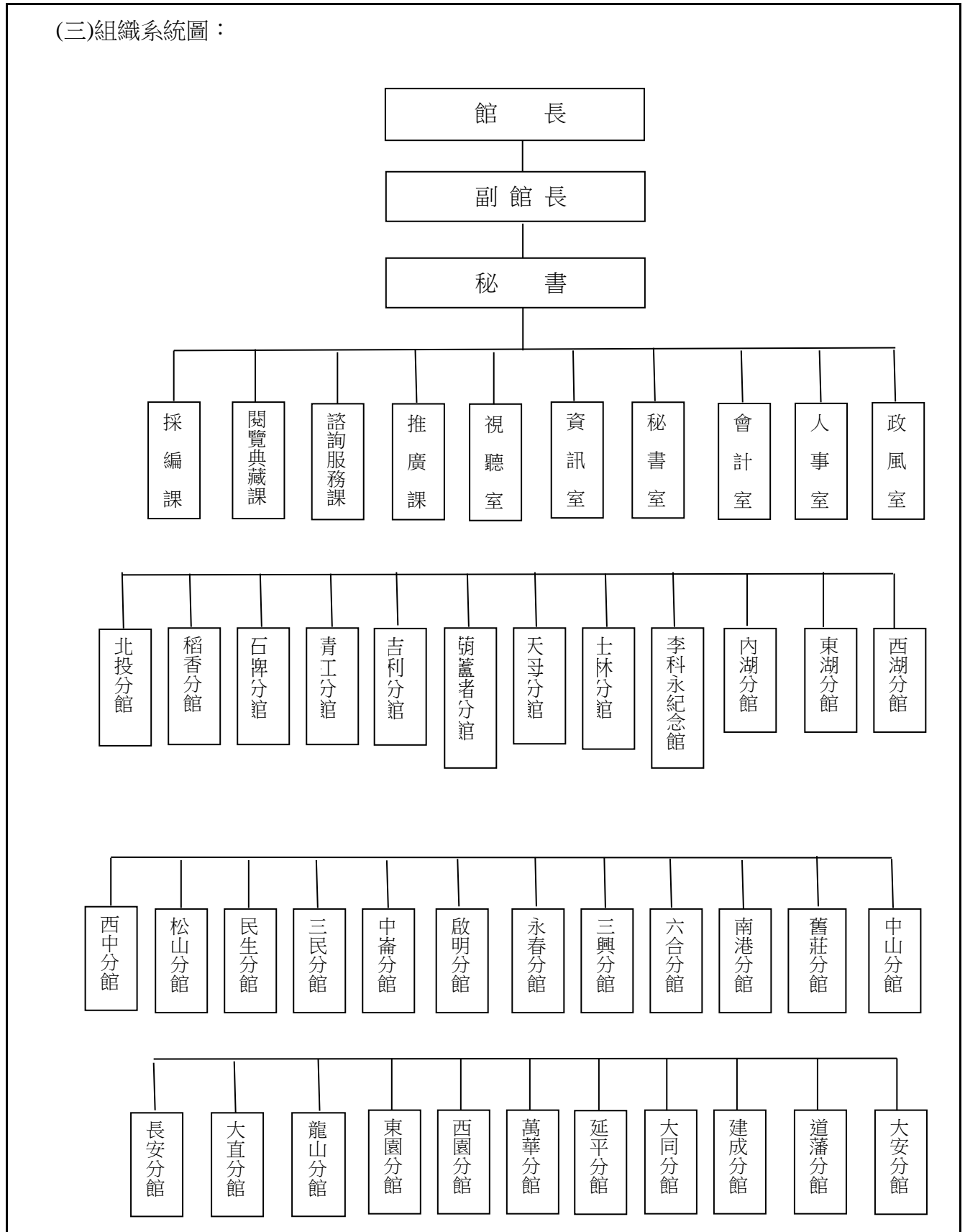

臺北市立圖書館

預算總說明

中華民國 108 年度

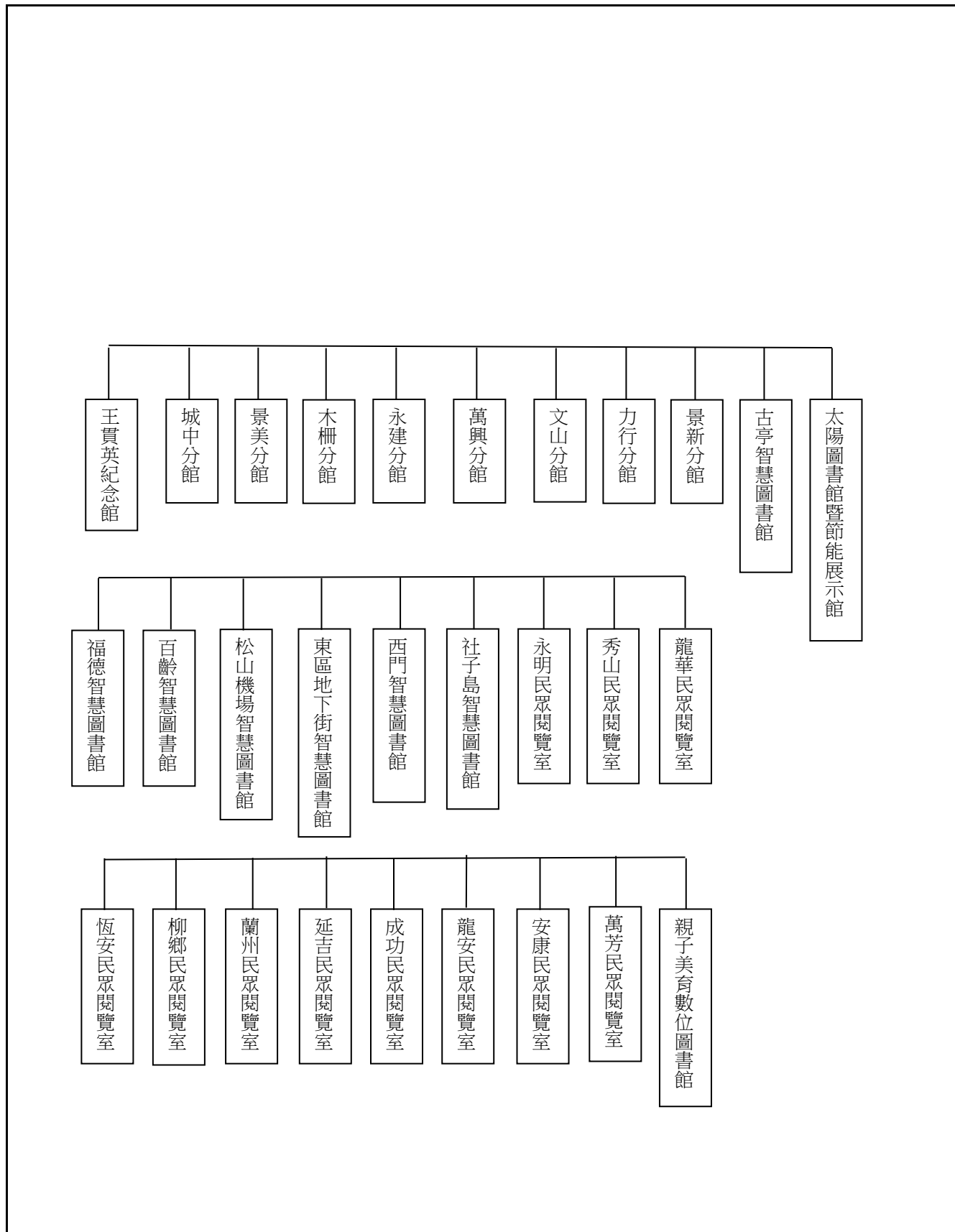

臺北市立圖書館  
預 算 總 說 明

中華民國 108 年度

二、前年度及上年度已過期間計畫實施及預算執行情形：

(一)前年度計畫實施成果及決算辦理概況：

- 1.前年度歲入預算數 10,909,210 元，決算數 13,411,649 元，決算數約占預算數之 122.94%，超收 2,502,439 元。
- 2.前年度歲出預算數 638,217,822 元，決算數 622,662,978 元，決算數約占預算數之 97.56%，賸餘數 15,554,844 元。

(二)上年度已過期間（107 年 1 月至 107 年 5 月）計畫實施及預算執行情形：

1.計畫實施：

截至 107 年 5 月份止各項業務計畫，均照預定進度辦理。

2.預算執行情形：截至 107 年 5 月底止

歲入部份：

- (1) 罰款及賠償收入：上年度預算數 2,312,500 元，實際執行數 985,494 元，占預算分配數 820,000 元之 120.18 %。
- (2) 規費收入：上年度預算數 5,736,684 元，實際執行數 3,566,254 元，占預算分配數 3,495,000 元之 102.04 %。
- (3) 財產收入：上年度預算數 3,355,402 元，實際執行數 2,091,179 元，占預算分配數 2,188,718 元之 95.54 %。
- (4) 其他收入：上年度預算數 360,000 元，實際執行數 224,436 元，占預算分配數 200,000 元之 112.22 %。

歲出部份：

- (1) 一般行政：上年度預算數 323,331,372 元，實際執行數 172,886,234 元，占預算分配數 184,793,786 元之 93.56 %。
- (2) 圖書總館業務：上年度預算數 71,074,946 元，實際執行數 18,685,139 元，占預算分配數 23,784,251 元之 78.56 %。
- (3) 圖書分館業務：上年度預算數 98,149,257 元，實際執行數 25,616,238 元，占預算分配數 31,880,000 元之 80.35 %。
- (4) 建築及設備：上年度預算數 221,052,075 元，實際執行數 21,898,553 元，占預算分配數 40,212,696 元之 54.46 %。

# 臺北市立圖書館 預算總說明

中華民國 108 年度

## 三、本年度施政(業務及工作)計畫重點：

### (一)本年度計畫重點及預期績效：

- 1.落實本館 2016~2020 策略計畫，提升圖書館服務績效。
- 2.繼續加強各類圖書、期刊、兒童讀物、視聽及電子資源之徵集，以充實館藏，滿足市民資訊需求，發揮社會教育功能。
- 3.加強推廣參考諮詢服務，指引讀者利用館藏與線上資源，並及時回答讀者所提出之各類諮詢。
- 4.提供豐富的閱讀資源及便捷的借閱流程，以持續提高臺北市民的閱讀風氣。
- 5.應用最新的資訊與通訊技術，以簡化作業、改善服務效能。
- 6.蒐集市府各單位出版品及各類市政建設資料，增進市民對政府施政之瞭解與配合意願。
- 7.辦理講座、書展、讀書會、說故事活動及寒暑假兒童閱讀等推廣服務，以推動城市閱讀風氣。
- 8.加強國內外館際合作，並引進物流系統，以提升預約通閱服務效能，縮短市民等候時間。
- 9.發行簡介、市圖之窗及館訊等出版品，供市民取閱及其他公共圖書館索贈交換，以行銷圖書館服務。
- 10.配合慶典節令舉辦各類型社教活動，以豐富市民精神生活，吸引民眾走進圖書館，開發潛在閱讀人口。
- 11.結合本市中小學及各類社會資源，共同推廣閱讀。
- 12.透過教育訓練、標竿學習及境外圖書館交流互訪等方式，提升館員專業素養，並激發創新服務與潛能。
- 13.加強老舊館舍空間改善、設備汰舊及全面改善無障礙設施，以提供優質閱覽環境。
- 14.推動早期閱讀計畫，讓閱讀習慣從新生兒及學前幼兒開始紮根，並鼓勵親子共讀。
- 15.延伸服務據點，以智慧圖書館、與學校合作設立服務據點等方式，拓展服務機制。
- 16.增進與世界重要城市圖書館之合作交流，以加強城市交流、汲取經驗並分享經營成果。
- 17.設置多元文化資料及樂齡學習中心，提供新移民及銀髮族專屬之閱讀、交誼及學習空間，以因應本市多元文化及邁入高齡化社會之發展趨勢。



臺北市立圖書館  
預 算 總 說 明

中華民國 108 年度

(二)本年度預算提要及成本估計：

- 1.歲入預算共列 14,687,000 元：包括一般賠償收入 2,358,000 元，資料使用費 347,000 元，場地設施使用費 3,692,000 元，租金收入 1,777,000 元，權利金 4,014,000 元，廢舊物資售價 222,000 元，其他雜項收入 2,277,000 元。
- 2.歲出預算共列 1,020,329,000 元，其中經常門預算 500,361,000 元，資本門預算 519,968,000 元，明細如下：
  - (1)一般行政共列 325,637,000 元，包括人事費 299,284,000 元，業務費 26,353,000 元。
  - (2)圖書總館業務共列 76,274,000 元，包括業務費 72,691,000 元，獎補助及損失 3,583,000 元。
  - (3)圖書分館業務共列 98,450,000 元，包括業務費 98,450,000 元。
  - (4)一般建築及設備共列 519,968,000 元，包括土地購置 265,103,000 元，營建工程 141,720,000 元，其他設備 113,145,000 元。

# 臺北市立圖書館

## 歲入預算表

中華民國108年度

單位：新臺幣千元

| 款  | 項   | 目  | 節  | 名稱及編號                  | 本年度預算數 |        |     | 上年度預算數 | 前年度決算數 | 本年度與上年度比較 | 說明   |
|----|-----|----|----|------------------------|--------|--------|-----|--------|--------|-----------|--|
|    |     |    |    |                        | 合計     | 經常門    | 資本門 |        |        |           |  |
|    |     |    |    | 合計                     | 12,910 | 12,910 | -   | 11,765 | 13,412 | 1,145     |  |
| 02 |     |    |    | 03000000000<br>罰款及賠償收入 | 2,358  | 2,358  | -   | 2,313  | 2,622  | 45        |  |
|    | 039 |    |    | 03051120000<br>臺北市立圖書館 | 2,358  | 2,358  | -   | 2,313  | 2,622  | 45        |  |
|    |     | 01 |    | 03051120300<br>賠償收入    | 2,358  | 2,358  | -   | 2,313  | 2,622  | 45        |  |
|    |     |    | 01 | 03051120301<br>一般賠償收入  | 2,358  | 2,358  | -   | 2,313  | 2,622  | 45        | 本年度預算數內容與上年度之比較如下：<br>1.圖書遺失賠償收入518,000元，較上年度增加45,500元。<br>2.各項合約違約罰款收入990,000元，較上年度無增減。<br>3.外借資料逾期歸還罰款收入850,000元，較上年度無增減。  |
| 03 |     |    |    | 04000000000<br>規費收入    | 4,039  | 4,039  | -   | 5,737  | 5,815  | -1,698    |  |
|    | 037 |    |    | 04051120000<br>臺北市立圖書館 | 4,039  | 4,039  | -   | 5,737  | 5,815  | -1,698    |  |
|    |     | 01 |    | 04051120200<br>使用規費收入  | 4,039  | 4,039  | -   | 5,737  | 5,815  | -1,698    |  |
|    |     |    | 01 | 04051120204<br>資料使用費   | 347    | 347    | -   | 325    | 347    | 22        | 本年度預算數內容與上年度之比較如下：<br>1.補發讀者借閱證工本費收入342,000元，較上年度增加22,000元。<br>2.民眾申請終身學習護照工本費收入5,000元，依臺北市政府教育局87.07.07簽奉市府核示編列，以支應歲出諮詢服務科目之終身學習業務計畫，較上年度無增減。   |
|    |     |    | 02 | 04051120213<br>場地設施使用費 | 3,692  | 3,692  | -   | 5,412  | 5,468  | -1,720    | 本年度預算數內容與上年度之比較如下：<br>1.場地出借費收入3,037,000元，較上年度增加303,000元。<br>2.西湖分館開放藝文場地收入225,000元，依臺北市政府教育局84.09.13北市教四字第52678號函編列，以支應歲出行政管理科目之開放藝文活動場地計畫，較上年度減少225,000元。<br>3.提供讀者印表機列印收入350,000元，較上年度減少150,000元。<br>4.停車場月租收入80,000元，較上年度無增減。<br>5.總館頂樓部分空間架設電信基地臺使用費收入、啟明分館1樓及地下1樓部分空間標租收入及啟明分館4樓研習教室部分空間標租收入改列租金收入，減列1,647,684元。 |
| 04 |     |    |    | 06000000000<br>財產收入    | 6,013  | 6,013  | -   | 3,355  | 4,367  | 2,658     |  |
|    | 042 |    |    | 06051120000<br>臺北市立圖書館 | 6,013  | 6,013  | -   | 3,355  | 4,367  | 2,658     |  |

# 臺北市立圖書館

## 歲入預算表

中華民國108年度

單位：新臺幣千元

| 款  | 項   | 目  | 節  | 名稱及編號                   | 本年度預算數 |       |     | 上年度預算數 | 前年度決算數 | 本年度與上年度比較 | 說明   |
|----|-----|----|----|-------------------------|--------|-------|-----|--------|--------|-----------|--|
|    |     |    |    |                         | 合計     | 經常門   | 資本門 |        |        |           |  |
|    |     | 01 |    | 06051120100<br>財產孳息     | 5,791  | 5,791 | -   | 3,085  | 3,582  | 2,706     |  |
|    |     |    | 01 | 06051120102<br>租金收入     | 1,777  | 1,777 | -   | -      | -      | 1,777     | 收取總館頂樓部分空間架設電信基地臺使用費收入、啟明分館1樓及地下1樓部分空間標租收入及啟明分館4樓研習教室部分空間標租收入改列本科目，覈實編列1,777,000元。   |
|    |     |    | 02 | 06051120103<br>權利金      | 4,014  | 4,014 | -   | 3,085  | 3,582  | 929       | 本年度預算數內容與上年度之比較如下：<br>1.景新分館大樓地下停車場委託經營權利金收入1,219,570元，較上年度增加491,694元。<br>2.葫蘆堵分館大樓地下停車場委託經營權利金收入1,219,586元，較上年度無增減。<br>3.石牌分館大樓地下停車場委託經營權利金收入722,150元，較上年度減少410元。<br>4.文山分館大樓地下停車場委託經營權利金收入415,380元，較上年度無增減。<br>5.新增舊莊分館大樓地下停車場委託經營權利金收入437,314元。 |
|    |     | 02 |    | 06051120500<br>廢舊物資售價   | 222    | 222   | -   | 270    | 785    | -48       |  |
|    |     |    | 01 | 06051120501<br>廢舊物資售價   | 222    | 222   | -   | 270    | 785    | -48       | 本年度預算數係報廢財產及資源回收變賣殘值收入。  |
| 08 |     |    |    | 11000000000<br>其他收入     | 500    | 500   | -   | 360    | 608    | 140       |  |
|    | 040 |    |    | 11051120000<br>臺北市立圖書館  | 500    | 500   | -   | 360    | 608    | 140       |  |
|    |     | 01 |    | 11051120200<br>雜項收入     | 500    | 500   | -   | 360    | 608    | 140       |  |
|    |     |    | 01 | 11051120201<br>收回以前年度歲出 | -      | -     | -   | -      | 4      | -         | 前年度決算數主要辦理收回太陽圖書館太陽光電板與室內環境監控系統工程空污費退費，本年度及上年度均無預算數。   |
|    |     |    | 02 | 11051120210<br>其他雜項收入   | 500    | 500   | -   | 360    | 604    | 140       | 本年度預算數內容與上年度之比較如下：<br>1.其他零星收入 60,000元，較上年度無增減。<br>2.過期刊刊販賣收入 300,000元，較上年度無增減。<br>3.新增太陽圖書館再生電能餘電概售予台電公司收入 140,000元，依經濟部能源局105.09.12能技字第10500171180號函、再生能源發展條例及電業法等規定編列，以支應歲出圖書分館工作科目之太陽圖書館暨節能展示館綠建築推廣計畫。   |

# 臺北市立圖書館

## 歲出預算表

中華民國108年度

單位：新臺幣千元

| 科 目 |     |    |    | 本年度預算數                   |           |         | 上年度<br>預算數 | 前年度<br>決算數 | 本年度與<br>上年度比較 | 說 明     |  |
|-----|-----|----|----|--------------------------|-----------|---------|------------|------------|---------------|---------|--|
| 款   | 項   | 目  | 節  | 名稱及編號                    | 合計        | 經常門     |            |            |               |         | 資本門  |
| 05  |     |    |    | 0005000000<br>臺北市政府教育局主管 | 1,020,329 | 500,361 | 519,968    | 713,611    | 622,664       | 306,718 |  |
|     | 002 |    |    | 0005112000<br>臺北市立圖書館    | 1,020,329 | 500,361 | 519,968    | 713,611    | 622,664       | 306,718 |  |
|     |     | 01 |    | 53051120100<br>一般行政      | 325,637   | 325,637 | -          | 323,332    | 68,589        | 2,305   |  |
|     |     |    | 01 | 53051120101<br>行政管理      | 325,637   | 325,637 | -          | 323,332    | 68,589        | 2,305   | 本年度預算數之內容與上年度之比較如下：<br>1.人事費 299,284,000元，較上年度增列3,902,172元，依實際需要覈實編列。<br>2.新增臺北市音樂與圖書中心工程基地維護管理等費用分攤款894,000元。<br>3.新增與上海圖書館資訊人員交流互訪計畫26,000元。<br>4.新增參加第85國際圖書館協會聯盟(IFLA)年會會議及參訪圖書館124,000元。<br>5.其他合共 25,309,000元，較上年度減列 2,640,544元。 |
|     |     | 02 |    | 53051121800<br>圖書總館業務    | 76,274    | 76,274  | -          | 71,077     | 130,631       | 5,197   |  |
|     |     |    | 01 | 53051121801<br>圖書採編      | 28,007    | 28,007  | -          | 28,006     | 38,054        | 1       | 本年度預算數之內容與上年度之比較如下：<br>1.中外文期刊費(含總館、分館、民眾閱覽室、智慧型圖書館及借還書工作站)及辦理書目資料編目統整等費用16,628,710元，較上年度增列970元。<br>2.其他合共11,378,290元，較上年度無增減。   |
|     |     |    | 02 | 53051121802<br>閱覽典藏      | 15,440    | 15,440  | -          | 14,377     | 42,367        | 1,063   | 本年度預算數之內容與上年度之比較如下：<br>1.加速讀者取得預約圖書 圖書整理暨巡迴圖書運送改善計畫(巡迴車每日運送外包運費) 13,069,900元，較上年度增列1,069,900元。<br>2.過期刊報紙裝訂費420,000元，較上年度增列40,000元。<br>3.其他合共1,950,100元，較上年度減列46,570元。   |
|     |     |    | 03 | 53051121803<br>諮詢服務      | 3,163     | 3,163   | -          | 3,165      | 8,699         | -2      | 本年度預算數之內容與上年度之比較如下：<br>1.參考服務業務419,000元，較上年度增列96元。<br>2.終身學習業務1,753,000元，較上年度減列576元。<br>3.多元文化資料中心業務(新移民閱讀推廣)806,000元，較上年度減列667元。<br>4.樂齡學習中心業務(高齡閱讀推廣)185,000元，較上年度減列100元。  |
|     |     |    | 04 | 53051121804<br>社教推廣      | 10,538    | 10,538  | -          | 7,657      | 14,124        | 2,881   | 本年度預算數之內容與上年度之比較如下：<br>1.新增行動書車閱讀推廣活動費用3,000,000元。<br>2.其他合共 7,538,000元，較上年度減列118,780元。  |
|     |     |    | 05 | 53051121805<br>視聽業務      | 509       | 509     | -          | 519        | 5,766         | -10     | 本年度預算數之內容與上年度之比較如下：<br>1.辦理市民影展及影像閱讀賞析等視聽講座鐘點費56,000元，較上年度增列800元。<br>2.視聽業務電話費及推廣圖書館教育用教材製作34,288元，較上年度減列10,336元。<br>3.其他合共418,712元，較上年度無增減。   |
|     |     |    | 06 | 53051121806<br>資訊業務      | 18,617    | 18,617  | -          | 17,353     | 21,621        | 1,264   | 本年度預算數之內容與上年度之比較如下：<br>1.FastBook全自動借還書設備軟硬體維護費用1,920,000元，較上年度增列240,000元。   |

# 臺北市立圖書館

## 歲出預算表

中華民國108年度

單位：新臺幣千元

| 科 目 |   |    |    | 本年度預算數                 |         |        | 上年度<br>預算數 | 前年度<br>決算數 | 本年度與<br>上年度比較 | 說 明     |  |   |
|-----|---|----|----|------------------------|---------|--------|------------|------------|---------------|---------|--|---|
| 款   | 項 | 目  | 節  | 名稱及編號                  | 合計      | 經常門    |            |            |               |         | 資本門  |   |
|     |   | 03 |    | 53051122000<br>圖書分館業務  | 98,450  | 98,450 | -          | 98,149     | 266,335       | 301     | 2.自助借還書機系統軟硬體維護<br>2,264,008元，較上年度增列242,508元。<br>3.智慧圖書館及總館智慧型館藏管理設備軟硬體維護費用1,865,700元，較上年度增列340,700元。<br>4.彩色印表機用墨水、墨水匣、色帶、磁碟片及碳粉匣等耗材2,297,860元，較上年度增列431,271元。<br>5.其他合共10,269,432元，較上年度增列9,838元。 |   |
|     |   |    | 01 | 53051122001<br>圖書分館工作  | 98,450  | 98,450 | -          | 98,149     | 266,335       | 301     | 本年度預算數之內容與上年度之比較如下：<br>1.新增鼠害防治(中崙及永春) 140,000元。<br>2.新增木柵分館職工人力委外費用451,756元。<br>3.新增秀山民眾閱覽室職工人力委外費用432,000元。<br>4.新增館舍地板更新(恆安) 173,756元。<br>5.其他合共97,252,488元，較上年度減列896,769元。                     |   |
|     |   | 04 |    | 53051129000<br>一般建築及設備 | 519,968 | -      | 519,968    | 221,053    | 157,109       | 298,915 |  |   |
|     |   |    | 01 | 53051129001<br>土地購置    | 265,103 | -      | 265,103    | -          | -             | 265,103 |  | 本年度編列臺北市音樂與圖書中心用地取得費265,103,000元。   |
|     |   |    | 02 | 53051129002<br>營建工程    | 141,720 | -      | 141,720    | 104,660    | 40,130        | 37,060  |  | 1.本年度編列北投區稻香市場拆除重建工程工程費分攤款24,383,000元，本工程係108-110年度新興繼續性計畫。<br>2.本年度編列康寧分館大樓新建工程委託技術服務費1,000,000元，本計畫係108-111年度新興繼續性計畫。<br>3.本年度編列臺北市音樂與圖書中心工程(專案管理費)分攤款9,133,000元，本計畫係108-113年度新興繼續性計畫。<br>4.本年度編列臺北市興隆公共住宅三期I基地新建工程分攤款1,396,000元，本工程係108-112年度新興繼續性計畫。<br>5.本年度編列廣慈博愛園區南區新建工程(工程費)分攤款13,491,000元，本工程係106-110年度繼續性計畫。<br>6.本年度編列廣慈博愛園區南區新建工程(委託技術服務費)分攤款603,000元，本計畫係105-110年度繼續性計畫。<br>7.本年度編列西湖分館館舍整修工程23,512,000元，本工程係107-108年度繼續性計畫。<br>8.本年度編列景新聯合辦公大樓建築物耐震補強工程14,340,000元，本工程係107-108年度繼續性計畫。<br>9.本年度編列北投區稻香市場拆除重建工程委託技術服務費分攤款2,028,000元，本計畫原係107-111年度繼續性計畫，擬修正為107-110年度繼續性計畫，原審定總分攤款11,820,945元，擬調增總分攤款為13,013,980元。<br>10.本年度編列中崙分館空調系統汰換工程、景新分館空間環境改造工程、天母分館窗戶汰換更新工程、三興分館廁所整修工程及舊莊分館大樓屋頂防水修繕工程等，共計51,834,000元。 |
|     |   |    | 03 | 53051129004<br>其他設備    | 113,145 | -      | 113,145    | 116,393    | 116,979       | -3,248  |  | 本年度編列圖書與鑄器設備及木器設備等，共計113,145,000元。  |

# 臺北市立圖書館

## 歲入項目說明提要與預算明細表

經常門

中華民國108年度

單位：新臺幣元

|             |  |                |                    |             |
|-------------|--|----------------|--------------------|-------------|
| 賠償收入—一般賠償收入 | 來源別子目及細目與編號<br>03051120301<br>賠償收入-一般賠償收入  | 承辦單位<br>總館及各分館 | 預算金額<br>2,358,000元 |             |
| 歲入項目說明      | <p>一、項目內容：讀者借閱圖書遺失賠償金、合約違約罰款及讀者外借資料逾期歸還罰款等收入。</p> <p>二、法令依據：依臺北市政府教育局81.03.02北市教四字第08024號函及臺北市政府教育局95.01.25北市教社字第09530605900號函等相關規定辦理。</p> <p>三、計算方法：(一)圖書資料遺失賠償。<br/>(二)依採購合約規定罰款。<br/>(三)讀者外借資料逾期歸還1天，每冊以1元計算罰款。</p> <p>四、實施進度：自108年1月1日至108年12月31日止。</p> <p>五、完成方法：依規定隨收隨繳。</p> <p>六、預期成果：(一)加強館藏圖書之保存。<br/>(二)加強採購及施工之品質。<br/>(三)加強讀者外借資料歸還責任。</p> |                |                    | 賠償收入—一般賠償收入 |

# 臺北市立圖書館

## 歲入項目說明提要與預算明細表

經常門

中華民國108年度

單位：新臺幣元

|             | 科目名稱及編號               | 單位 | 數量      | 單價      | 預算數       | 說明及收入依據  |
|-------------|-----------------------|----|---------|---------|-----------|--|
| 賠償收入—一般賠償收入 | 合計                    |    |         |         | 2,358,000 |  |
|             | 03051120301<br>一般賠償收入 | 年  | 1       | 518,000 | 518,000   | 圖書遺失賠償收入。<br>(1,650冊*200元)+(452冊*250元)+(250冊*300元)=518,000元。<br>收入依據：依臺北市政府教育局81.03.02北市教四字第08024號函辦理。 |
|             |                       | 年  | 1       | 990,000 | 990,000   | 各項合約違約罰款。<br>收入依據：依合約辦理。   |
|             |                       | 冊  | 850,000 | 1       | 850,000   | 讀者外借資料逾期歸還罰款收入。<br>收入依據：依臺北市政府教育局95.01.25北市教社字第09530605900號函辦理。  |

賠償收入—一般賠償收入

# 臺北市立圖書館

## 歲入項目說明提要與預算明細表

經常門

中華民國108年度

單位：新臺幣元

|              |  |                             |      |    |      |          |              |
|--------------|--|-----------------------------|------|----|------|----------|--------------|
| 使用規費收入—資料使用費 | 來源別子目及細目與編號  | 04051120204<br>使用規費收入-資料使用費 | 承辦單位 | 總館 | 預算金額 | 347,000元 |              |
| 歲入項目說明       | <p>一、項目內容： 辦理補發讀者借閱證工本費及民眾申請終身學習護照工本費收入。</p> <p>二、法令依據： 依臺北市政府教育局84.03.07北市教四字第04734號函及臺北市政府教育局87.07.07簽奉市府核示辦理。</p> <p>三、計算方法： (一) 補發借閱證工本費每張50元。<br/>(二) 終身學習護照每冊工本費100元。</p> <p>四、實施進度： 自108年1月1日至108年12月31日止。</p> <p>五、完成方法： 依規定隨收隨繳。</p> <p>六、預期成果： (一) 改善讀者借閱證之保管。<br/>(二) 推廣市立圖書館成為民眾之終身學習中心。</p> |                             |      |    |      |          | 使用規費收入—資料使用費 |



# 臺北市立圖書館

## 歲入項目說明提要與預算明細表

經常門

中華民國108年度

單位：新臺幣元

|              | 科目名稱及編號              | 單位 | 數量    | 單價  | 預算數     | 說明及收入依據   |
|--------------|----------------------|----|-------|-----|---------|---|
| 使用規費收入—資料使用費 | 合計                   |    |       |     | 347,000 |   |
|              | 04051120204<br>資料使用費 | 張  | 6,840 | 50  | 342,000 | 補發讀者借閱證工本費收入。<br>收入依據：依臺北市政府教育局84.03.07北市教四字第04734號函辦理。   |
|              |                      | 本  | 50    | 100 | 5,000   | 民眾申請終身學習護照工本費收入(收支併列)。<br>收入依據：依臺北市政府教育局87.07.07簽奉市府核示辦理。 |

使用規費收入—資料使用費

# 臺北市立圖書館

## 歲入項目說明提要與預算明細表

經常門

中華民國108年度

單位：新臺幣元

|                | 來源別子目及細目與編號  | 04051120213<br>使用規費收入-場地設施使用費 | 承辦單位 | 總館及各分館 | 預算金額 | 3,692,000元 |
|----------------|--|-------------------------------|------|--------|------|------------|
| 使用規費收入—場地設施使用費 | <p>一、項目內容： 總館及各分館演講廳、會議廳、藝廊、視聽室、研習教室、多功能活動室、會議室、錄影設備、影印機設置、西湖分館開放藝文活動、提供讀者印表機列印收入及停車場月租收入。</p> <p>二、法令依據： 依臺北市政府教育局82.11.18北市教四字第59411號函、臺北市政府教育局84.09.13北市教四字第52678號函、臺北市政府教育局73.08.09北市教四字第39017號函及臺北市政府教育局97.01.31北市教社字09731110500號函等相關規定辦理。</p> <p>三、計算方法： (一) 依使用場地場次收費標準計算。<br/>(二) 影印機設置依使用面積每臺2平方公尺(含)以內計收新臺幣1,000元使用費計算。</p> <p>四、實施進度： 自108年1月1日至108年12月31日止。</p> <p>五、完成方法： 依規定隨收隨繳</p> <p>六、預期成果： (一) 成為市民、社區及團體藝文活動中心。<br/>(二) 充分提供公務設施資源，提供讀者便利。</p> |                               |      |        |      |            |
| 歲入項目說明         |  |                               |      |        |      |            |

使用規費收入—場地設施使用費

# 臺北市立圖書館

## 歲入項目說明提要與預算明細表

經常門

中華民國108年度

單位：新臺幣元

|                | 科目名稱及編號                | 單位 | 數量 | 單價        | 預算數       | 說明及收入依據  |
|----------------|------------------------|----|----|-----------|-----------|--|
| 使用規費收入—場地設施使用費 | 合計                     |    |    |           | 3,692,000 |  |
|                | 04051120213<br>場地設施使用費 | 年  | 1  | 3,037,000 | 3,037,000 | 場地出借費收入，明細如下：<br>1.演講廳<br>(1)上下午共100場，綵排費35場每場6,000元，演出費65場每場12,000元<br>(2)晚上共20場，綵排費10場每場7,000元，演出費10場每場14,000元<br>2.會議廳<br>上下午共20場，每場8,000元<br>3.藝廊<br>共40場，每場1,700元<br>4.視聽室、會議室、研習教室、多功能活動室<br>(1)50坪以上<br>上下午共30場，每場1,500元<br>晚上共5場，每場2,200元<br>(2)50坪以下<br>上下午共550場，每場500元<br>晚上共5場，每場800元<br>(3)50坪以下，附設備<br>上下午共500場，每場700元<br>晚上共50場，每場1,000元<br>5.使用錄影設備<br>不售票共5場，每場2,000元<br>6.影印機設置場地出借<br>影印機設置共72臺，每臺1,000元/月*12個月<br>收入依據：依臺北市府教育局82.11.18北市教四字第59411號函辦理。 |
|                |                        | 場  | 50 | 4,500     | 225,000   | 西湖分館開放藝文場地收入(收支併列)。<br>收入依據：依臺北市府教育局84.09.13北市教四字第52678號函辦理。   |
|                |                        | 年  | 1  | 350,000   | 350,000   | 提供讀者印表機列印收入。<br>收入依據：依臺北市府教育局73.08.09北市教四字第39017號函辦理。  |
|                |                        | 年  | 1  | 80,000    | 80,000    | 停車場月租收入。<br>收入依據：依據臺北市府教育局103.7.22北市教工字第10338261101號函及103.8.26北市教工字第10339165600號函。   |

# 臺北市立圖書館

## 歲入項目說明提要與預算明細表

經常門

中華民國108年度

單位：新臺幣元

財產孳息—租金收入

財產孳息—租金收入

| 來源別子目及細目與編號   | 06051120102<br>財產孳息-租金收入   | 承辦單位 | 臺北市立圖書館 | 預算金額 | 1,777,000元 |
|---------------|--|------|---------|------|------------|
| <p>歲入項目說明</p> | <p>一、項目內容： 啟明分館1樓及地下1樓部分空間標租使用、啟明分館4樓研習教室部分空間標租使用及架設基地台使用費收入。</p> <p>二、法令依據： 臺北市市有公用房地提供使用辦法規定辦理。</p> <p>三、計算方法： (一) 啟明分館1樓及地下1樓部分空間標租使用費，依每月收入扣除每月解繳國庫後，預計每月解繳市庫25,592元計算。<br/>(二) 啟明分館4樓研習教室部分空間標租使用費，依每月收入扣除每月解繳國庫，預計每月解繳市庫9,959元計算。<br/>(三) 總館頂樓部分空間架設電信基地臺使用費收入，業者申請15平方公尺使用費，申請業者共計5家，每家5折計收，每年每家使用費為45,000*0.5*12=270,000元。</p> <p>四、實施進度： 自108年1月1日至108年12月31日止。</p> <p>五、完成方法： 由本館秘書室分別按合約辦理入帳繳庫。</p> <p>六、預期成果： 充分提供公務設施資源，提供讀者便利。</p> |      |         |      |            |

# 臺北市立圖書館

## 歲入項目說明提要與預算明細表

經常門

中華民國108年度

單位：新臺幣元

|                   | 科目名稱及編號             | 單位 | 數量 | 單價        | 預算數       | 說明及收入依據  |
|-------------------|---------------------|----|----|-----------|-----------|--|
| 財產孳息<br>—<br>租金收入 | 合計                  |    |    |           | 1,777,000 |  |
|                   | 06051120102<br>租金收入 | 年  | 1  | 1,350,388 | 1,350,388 | 總館頂樓部分空間架設電信基地臺使用費收入。(業者申請15平方公尺使用費，申請業者共計5家，每家5折計收，故每家使用費為45,000*0.5=22,500元，配合預算編列至千元，增列進位數388元。)(新增)<br>收入依據：依臺北市政府市有公用房地提供使用辦法。                                      |
|                   |                     | 月  | 12 | 9,959     | 119,508   | 啓明分館4樓研習教室部分空間標租收入。(每月收入扣除每月解繳國庫，預計每月解繳市庫9,959元。有關解繳國庫部分係依臺北市政府104年2月16日府授財產字第10410711000號函及財政部國有財產署104年2月11日台財產署公字第10435001790號函辦理。)(新增)<br>收入依據：依臺北市市有公用房地提供使用辦法辦理。    |
|                   |                     | 月  | 12 | 25,592    | 307,104   | 啓明分館1樓及地下1樓部分空間標租收入。(每月收入扣除每月解繳國庫後，預計每月解繳市庫25,592元。有關解繳國庫部分係依臺北市政府104年2月16日府授財產字第10410711000號函及財政部國有財產署104年2月11日台財產署公字第10435001790號函辦理。)(新增)<br>收入依據：依臺北市市有公用房地提供使用辦法辦理。 |

財產孳息  
—  
租金收入

# 臺北市立圖書館

## 歲入項目說明提要與預算明細表

經常門

中華民國108年度

單位：新臺幣元

財產孳息—權利金

財產孳息—權利金

| 來源別子目及細目與編號   | 06051120103<br>財產孳息-權利金  | 承辦單位 | 總館 | 預算金額 | 4,014,000元 |
|---------------|--|------|----|------|------------|
| <p>歲入項目說明</p> | <p>一、項目內容： 本館景新分館大樓、葫蘆堵分館大樓、石牌分館大樓、舊莊分館大樓及文山分館大樓地下停車場委託經營收權利金繳庫。</p> <p>二、法令依據： 依臺北市政府教育局93.01.28北市教八字第09330674900號函、臺北市政府財政局95.07.06北市財務字第09531663100號函、97.06.30簽奉市府核示及依臺北市政府市有公用房地提供使用辦法等相關規定辦理。</p> <p>三、計算方法： 景新分館大樓權利金1年1,219,570元、舊莊分館大樓權利金1年437,314元、葫蘆堵分館大樓權利金1年1,219,586元、石牌分館大樓權利金1年722,150元及文山分館大樓權利金1年415,380元。</p> <p>四、實施進度： 自108年1月1日至108年12月31日止。</p> <p>五、完成方法： 由本館秘書室分別按月、季辦理入帳繳庫。</p> <p>六、預期成果： 提高公有設施使用率。</p> |      |    |      |            |

# 臺北市立圖書館

## 歲入項目說明提要與預算明細表

經常門

中華民國108年度

單位：新臺幣元

|          | 科目名稱及編號            | 單位 | 數量 | 單價        | 預算數       | 說明及收入依據   |
|----------|--------------------|----|----|-----------|-----------|---|
| 財產孳息—權利金 | 合計                 |    |    |           | 4,014,000 |   |
|          | 06051120103<br>權利金 | 年  | 1  | 1,219,570 | 1,219,570 | 景新分館大樓地下停車場委託經營權利金收入。<br>收入依據：依臺北市政府教育局93.01.28北市教八字第09330674900號函辦理。 |
|          |                    | 年  | 1  | 1,219,586 | 1,219,586 | 葫蘆堵分館大樓地下停車場委託經營權利金收入。<br>收入依據：臺北市府財政局95.07.06北市財務字第09531663100號函辦理。  |
|          |                    | 年  | 1  | 722,150   | 722,150   | 石碑分館大樓地下停車場委託經營權利金收入。<br>收入依據：依97.06.30簽奉市府核示辦理。                      |
|          |                    | 年  | 1  | 415,380   | 415,380   | 文山分館大樓地下停車場委託經營權利金收入。<br>收入依據：依臺北市政府市有公用房地提供使用辦法。                     |
|          |                    | 年  | 1  | 437,314   | 437,314   | 舊莊分館大樓地下停車場委託經營權利金收入(新增)。<br>收入依據：依臺北市政府市有公用房地提供使用辦法。                 |

財產孳息—權利金

# 臺北市立圖書館

## 歲入項目說明提要與預算明細表

經常門

中華民國108年度

單位：新臺幣元

|                            |  |                |                  |  |                       |
|----------------------------|--|----------------|------------------|--|-----------------------|
| 廢舊物資售價<br>—<br>廢舊物資售價      | 來源別子目及細目與編號<br>06051120501<br>廢舊物資售價-廢舊物資售價  | 承辦單位<br>總館及各分館 | 預算金額<br>222,000元 |  |                       |
| 歲<br>入<br>項<br>目<br>說<br>明 | <p>一、項目內容：報廢財產變賣收入。</p> <p>二、法令依據：依臺北市市有財產管理自治條例第95、96條及臺北市市有財產報廢處理規定辦理。</p> <p>三、計算方法：37,000元*6次=222,000元。</p> <p>四、實施進度：自108年1月1日至108年12月31日止。</p> <p>五、完成方法：由本館秘書室出售報廢財產殘值收入繳庫。</p> <p>六、預期成果：促進財產再利用，針對已核准報廢後之財物，除資源回收變賣外，另上「臺北市政府惜物網」拍賣以增加公庫收入。</p> |                |                  |  | 廢舊物資售價<br>—<br>廢舊物資售價 |



# 臺北市立圖書館

## 歲入項目說明提要與預算明細表

經常門

中華民國108年度

單位：新臺幣元

| 科目名稱及編號               | 單位 | 數量 | 單價     | 預算數     | 說明及收入依據   |
|-----------------------|----|----|--------|---------|---|
| 合計                    |    |    |        | 222,000 |   |
| 06051120501<br>廢舊物資售價 | 次  | 6  | 37,000 | 222,000 | 財產報廢及資源回收變賣收入。<br>收入依據：依臺北市市有財產管理自治條例第95、96條及臺北市市有財產報廢處理規定辦理。 |

廢舊物資售價－廢舊物資售價

廢舊物資售價－廢舊物資售價

# 臺北市立圖書館

## 歲入項目說明提要與預算明細表

經常門

中華民國108年度

單位：新臺幣元

|             | 來源別子目及細目與編號  | 11051120210<br>雜項收入-其他雜項收入 | 承辦單位 | 總館及各分館 | 預算金額 | 500,000元 |             |
|-------------|--|----------------------------|------|--------|------|----------|-------------|
| 雜項收入—其他雜項收入 | <p>一、項目內容： 辦理本館過期期刊販售收入、其他零星收入及太陽圖書館再生電能餘電概躉售予台電公司收入。</p> <p>二、法令依據： 依據政府採購法、臺北市政府教育局93.11.19北市教祕字第09338989500號函、經濟部能源局105.09.12能技字第10500171180號函及本府相關法令規定辦理。</p> <p>三、計算方法： (一) 販售過期期刊每本20元。<br/>(二) 其他1年*60,000元=60,000元。<br/>(三) 太陽圖書館再生電能餘電概躉售予台電公司收入1年*140,000元。</p> <p>四、實施進度： 自108年1月1日至108年12月31日</p> <p>五、完成方法： 依規定隨收隨繳。</p> <p>六、預期成果： 增加公庫收入。</p> |                            |      |        |      |          | 雜項收入—其他雜項收入 |
| 歲入項目說明      |  |                            |      |        |      |          |             |

# 臺北市立圖書館

## 歲入項目說明提要與預算明細表

經常門

中華民國108年度

單位：新臺幣元

|                     | 科目名稱及編號               | 單位 | 數量     | 單價      | 預算數     | 說明及收入依據  |                     |
|---------------------|-----------------------|----|--------|---------|---------|--|---------------------|
| 雜項收入<br>—<br>其他雜項收入 | 合計                    |    |        |         | 500,000 |  | 雜項收入<br>—<br>其他雜項收入 |
|                     | 11051120210<br>其他雜項收入 | 年  | 1      | 60,000  | 60,000  | 其他零星收入。<br>收入依據：依據相關法令規定辦理。  |                     |
|                     |                       | 本  | 15,000 | 20      | 300,000 | 過期期刊販賣收入。<br>收入依據：依臺北市政府教育局93.11.19北市教祕字第09338989500號函辦理。  |                     |
|                     |                       | 年  | 1      | 140,000 | 140,000 | 太陽圖書館第三型太陽光電發電系統電能餘電概躉售予台灣電力股份有限公司(收支併列)(新增)。<br>收入依據：依經濟部能源局105.09.12能技字第10500171180號函、再生能源發展條例及電業法等規定辦理。 |                     |

# 臺北市立圖書館

## 歲出計畫說明提要與各項費用明細表

中華民國108年度

單位：新臺幣元

|                            |  |                          |          |                     |             |                                   |                   |
|----------------------------|--|--------------------------|----------|---------------------|-------------|-----------------------------------|-------------------|
| 一般行政<br>—<br>行政管理          | 業務計畫及工作計畫<br>名稱與編號   | 53051120101<br>一般行政-行政管理 | 承辦<br>單位 | 秘書室、會計室、人事<br>室、政風室 | 預算<br>金額    | 325,637,000元                      | 一般行政<br>—<br>行政管理 |
| 歲<br>出<br>計<br>畫<br>說<br>明 | <p>一、計畫內容：本館一般行政係配合館務支援工作及辦理人事業務、會計業務、政風業務、開放藝文活動場地、出國計畫、研究計畫及讀者滿意度調查等，均列入本計畫，其工作內容包括：</p> <ol style="list-style-type: none"> <li>1.館務綜合行政及年度計畫擬訂，考核工作。</li> <li>2.文書、出納及事務管理工作。</li> <li>3.採購及各項工程業務。</li> <li>4.人事業務。</li> <li>5.歲計、會計及統計業務。</li> <li>6.政風業務。</li> <li>7.開放藝文活動場地。</li> <li>8.兩岸人員交流互訪及參加第85屆國際圖書館協會聯盟(IFLA)。</li> <li>9.讀者滿意度調查計畫。</li> <li>10.辦理其他相關配合之業務。</li> </ol> <p>二、預期成果：</p> <ol style="list-style-type: none"> <li>1.完成年度施政計畫及自行檢討考核事項。</li> <li>2.辦理一般案件查詢。</li> <li>3.辦理人事、任免及考績等事項。</li> <li>4.配合施政計畫強化預算與計畫執行，編報會計月報、半年結算及決算等，以適時表達預算執行情形。</li> <li>5.維護各項設備延長使用年限，美化環境，使市民在安全和和諧環境中使用圖書館。</li> <li>6.配合辦理社區社教藝文活動，端正社會風氣。</li> </ol> |                          |          |                     |             |                                   |                   |
| 分支計畫及用途別科目                 |  | 單位                       | 數量       | 單價                  | 預算數         | 說<br>明                            |                   |
| 合計                         |  |                          |          |                     | 325,637,000 | 較上年度預算數323,331,372元，增加2,305,628元。 |                   |
| 01人員維持費                    |  |                          |          |                     | 299,284,000 | 較上年度預算數295,381,828元，增加3,902,172元。 |                   |
| 0100 人事費                   |  |                          |          |                     | 299,284,000 |                                   |                   |
| 0103 法定編制人員待遇              |  |                          |          |                     | 172,044,000 |                                   |                   |
|                            |  | 年                        | 1        | 172,044,000         | 172,044,000 | 職員333人薪津(詳人事費分析表)。                |                   |
| 0104 約聘僱人員待遇               |  |                          |          |                     | 15,925,909  |                                   |                   |
|                            |  | 年                        | 1        | 15,925,909          | 15,925,909  | 約僱38人薪津(詳人事費分析表)。                 |                   |
| 0105 技工及工友待遇               |  |                          |          |                     | 12,984,560  |                                   |                   |
|                            |  | 年                        | 1        | 12,984,560          | 12,984,560  | 職工34人工資(詳人事費分析表)。                 |                   |
| 0111 獎金                    |  |                          |          |                     | 41,132,000  |                                   |                   |
|                            |  | 年                        | 1        | 15,799,000          | 15,799,000  | 依考績法規定核發之獎金。                      |                   |
|                            |  | 年                        | 1        | 25,333,000          | 25,333,000  | 依規定核發之年終工作獎金。                     |                   |
| 0121 其他給與                  |  |                          |          |                     | 10,490,960  |                                   |                   |
|                            |  | 年                        | 1        | 5,645,000           | 5,645,000   | 休假補助費。                            |                   |

臺北市立圖書館

歲出計畫說明提要與各項費用明細表

中華民國108年度

單位：新臺幣元

| 分支計畫及用途別科目  | 單位    | 數量           | 單價         | 預算數        | 說明                               |
|-------------|-------|--------------|------------|------------|----------------------------------|
| 0131 加班值班費  | 人、月、段 | 250 × 12 × 2 | 630        | 3,780,000  | 員工上下班交通費。                        |
|             | 人、月、段 | 141 × 12 × 1 | 630        | 1,065,960  | 員工上下班交通費。                        |
| 0141 退休退職給付 | 年     | 1            | 2,029,080  | 2,029,080  | 本館員工辦理各項業務超時加班費。                 |
|             | 年     | 1            | 2,021,000  | 2,021,000  | 不休假出勤加班費。                        |
| 0142 退休離職儲金 | 年     | 1            | 1,030,000  | 1,030,000  | 職工1人退職之退職金。                      |
|             | 年     | 1            | 13,484,000 | 13,484,000 | 提撥退撫基金。                          |
| 0151 保險     | 年     | 1            | 928,000    | 928,000    | 提撥約聘僱人員離職儲金。                     |
|             | 年     | 1            | 7,958,000  | 7,958,000  | 提撥勞工退休準備金。                       |
|             | 年     | 1            | 11,562,000 | 11,562,000 | 職員及職工健保費。                        |
| 02一般業務      | 年     | 1            | 752,000    | 752,000    | 約聘僱人員健保費。                        |
|             | 年     | 1            | 5,607,491  | 5,607,491  | 職員公保費。                           |
|             | 年     | 1            | 608,000    | 608,000    | 職工勞保費。                           |
|             | 年     | 1            | 727,000    | 727,000    | 約聘僱人員勞保費。                        |
|             |       |              |            | 25,136,000 | 較上年度預算數26,577,594元，減少1,441,594元。 |
| 0200 業務費    |       |              | 24,911,000 |            |                                  |
| 0201 教育訓練費  | 年     | 1            | 207,400    | 207,400    | 員工參加中華民國圖書館學會、集中實務訓練費及其他教育訓練。    |
| 0202 水電費    | 年     | 1            | 221,700    | 221,700    | 總館水費。                            |
|             | 年     | 1            | 8,000,000  | 8,000,000  | 總館電費。                            |
| 0203 通訊費    | 年     | 1            | 390,000    | 390,000    | 總機電話費。                           |
|             | 年     | 1            | 150,000    | 150,000    | 保全系統專線通訊費。                       |

臺北市立圖書館

歲出計畫說明提要與各項費用明細表

中華民國108年度

單位：新臺幣元

| 分支計畫及用途別科目    | 單位  | 數量   | 單價      | 預算數     | 說明                         |
|---------------|-----|------|---------|---------|----------------------------|
| 0221 稅捐及規費    |     |      |         | 946,170 |                            |
|               | 年   | 1    | 120,000 | 120,000 | 景新分館大樓地下停車場房屋稅。            |
|               | 年   | 1    | 170,000 | 170,000 | 葫蘆堵分館大樓地下停車場房屋稅。           |
|               | 年   | 1    | 120,000 | 120,000 | 石牌分館大樓地下停車場房屋稅。            |
|               | 年   | 1    | 20,000  | 20,000  | 三興分館大樓地下停車場房屋稅。            |
|               | 年   | 1    | 40,000  | 40,000  | 六合分館大樓地下停車場房屋稅。            |
|               | 年   | 1    | 60,000  | 60,000  | 文山分館大樓地下停車場房屋稅。            |
|               | 年   | 1    | 40,000  | 40,000  | 啟明分館1樓及地下1樓房屋稅。            |
|               | 年   | 1    | 280,000 | 280,000 | 啟明分館1樓及地下1樓地價稅。            |
|               | 年   | 1    | 60,000  | 60,000  | 舊莊分館大樓地下停車場房屋稅。            |
|               | 年   | 1    | 22,460  | 22,460  | 公務車輛使用牌照稅(詳公務車輛明細表)。       |
|               | 年   | 1    | 12,960  | 12,960  | 公務車輛燃料使用費(詳公務車輛明細表)。       |
|               | 年   | 1    | 750     | 750     | 公務車輛檢驗費(詳公務車輛明細表)。         |
| 0231 保險費      |     |      |         | 96,109  |                            |
|               | 年   | 1    | 6,109   | 6,109   | 公務車輛保險費(詳公務車輛明細表)。         |
|               | 年   | 1    | 90,000  | 90,000  | 公共意外險。                     |
| 0250 按日按件計資酬金 |     |      |         | 650,000 |                            |
|               | 人、次 | 1×9  | 2,500   | 22,500  | 辦理勞務及財物採購評選委員會委員出席費。       |
|               | 人、次 | 1×19 | 2,500   | 47,500  | 聘請學者專家參與本館館務發展顧問會議出席費。     |
|               | 節   | 40   | 2,000   | 80,000  | 館員在職訓練聘請講師鐘點費。             |
|               | 式   | 1    | 500,000 | 500,000 | 建築物公共安全檢查(2年1次)及消防設施檢查申報費。 |

一般行政—行政管理

一般行政—行政管理

# 臺北市立圖書館

## 歲出計畫說明提要與各項費用明細表

中華民國108年度

單位：新臺幣元

| 分支計畫及用途別科目      | 單位    | 數量                 | 單價        | 預算數  | 說明                          |
|-----------------|-------|--------------------|-----------|--|-----------------------------|
| 0271 物品         | 年     | 1                  | 5,920     | 5,920  | 相片沖印洗費、錄音帶及電池等。             |
|                 | 年     | 1                  | 390,000   | 390,000  | 讀者用衛生紙。                     |
|                 | 年     | 1                  | 39,275    | 39,275   | 發電機柴油。                      |
|                 | 年     | 1                  | 94,754    | 94,754   | 公務車輛油料費(詳公務車輛明細表)。          |
| 0279 一般事務費      |       |                    |           | 10,009,789   |                             |
|                 | 年     | 1                  | 3,756,092 | 3,756,092  | 總館館舍清潔維持費。                  |
|                 | 年     | 1                  | 800,000   | 800,000  | 安裝保全系統服務費。                  |
|                 | 年     | 1                  | 60,551    | 60,551   | 印製研考相關表格、報告及為民服務手冊等費用。      |
|                 | 套     | 2                  | 1,500     | 3,000  | 駐衛警夏服。                      |
|                 | 人     | 2                  | 300       | 600  | 駐衛警服裝配備。                    |
|                 | 雙     | 2                  | 1,100     | 2,200  | 駐衛警皮鞋。                      |
|                 | 雙     | 2                  | 100       | 200  | 駐衛警襪子。                      |
|                 | 年     | 1                  | 2,373,000 | 2,373,000  | 總館保全服務費。                    |
|                 | 臺、月、張 | 14 × 12 × 520<br>6 | 0.7       | 612,226  | 影印機使用費。                     |
|                 | 人、月   | 331 × 12           | 360       | 1,429,920  | 統籌業務費，按職員每人每月360元編列。        |
|                 | 人、月   | 40 × 12            | 120       | 57,600   | 統籌業務費，按駐衛警及約聘僱人員每人每月120元編列。 |
|                 | 人、月   | 34 × 12            | 50        | 20,400   | 統籌業務費，按技工、駕駛及工友每人每月50元編列。   |
| 年               | 1     | 894,000            | 894,000   | 臺北市音樂與圖書中心工程基地維護管理等費用分攤款。(本項目由文化局主政，總維護管理等費用1,788,000元，按使用空間比例分攤，本館分攤50%，計894,000元)(新增)。 |                             |
| 0281 房屋建築養護費    | 年     | 1                  | 470,250   | 470,250  | 總館館舍修繕油漆及門窗修護費。             |
| 0282 車輛及辦公器具養護費 |       |                    |           | 81,370   |                             |

一般行政—行政管理

一般行政—行政管理

# 臺北市立圖書館

## 歲出計畫說明提要與各項費用明細表

中華民國108年度

單位：新臺幣元

| 分支計畫及用途別科目    | 單位              | 數量      | 單價        | 預算數                                 | 說明                        |
|---------------|-----------------|---------|-----------|-------------------------------------|---------------------------|
| 一般行政—行政管理     | 年               | 1       | 81,370    | 81,370                              | 公務車輛養護費(詳公務車輛明細表)。        |
|               | 0283 設施及機械設備養護費 |         |           | 2,682,763                           |                           |
|               | 年               | 1       | 305,644   | 305,644                             | 消防設備及公共設備修繕費。             |
|               | 年               | 1       | 2,377,119 | 2,377,119                           | 總館電氣(力)消防空調監控系統等公共設施維護費用。 |
|               | 0291 國內旅費       |         |           | 37,200                              |                           |
|               | 天               | 24      | 1,550     | 37,200                              | 市外出差費。                    |
|               | 0294 運費         |         |           | 258,300                             |                           |
|               | 館               | 60      | 4,305     | 258,300                             | 搬運圖書、桌椅及什項器材等運費。          |
|               | 0298 特別費        |         |           | 180,000                             |                           |
|               | 月               | 12      | 15,000    | 180,000                             | 館長特別費。                    |
| 0200 業務費      |                 |         | 150,000   |                                     |                           |
| 0292 大陸地區旅費   |                 |         | 26,000    |                                     |                           |
| 年             | 1               | 26,000  | 26,000    | 與上海圖書館資訊人員交流互訪計畫(新增)。               |                           |
| 0293 國外旅費     |                 |         | 124,000   |                                     |                           |
| 年             | 1               | 124,000 | 124,000   | 參加第85國際圖書館協會聯盟(IFLA)年會會議及參訪圖書館(新增)。 |                           |
| 0200 業務費      |                 |         | 75,000    |                                     |                           |
| 0250 按日按件計資酬金 |                 |         | 20,000    |                                     |                           |
| 人、日           | 4 × 5           | 1,000   | 20,000    | 資料整理費(問卷資料建檔費)。                     |                           |
| 0271 物品       |                 |         | 5,000     |                                     |                           |
| 式             | 1               | 5,000   | 5,000     | 文具。                                 |                           |
| 0279 一般事務費    |                 |         | 50,000    |                                     |                           |
| 年             | 1               | 50,000  | 50,000    | 研究報告之蒐集及印製費等。                       |                           |
| 05會計業務        |                 |         | 21,000    |                                     |                           |
|               |                 |         |           | 較上年度預算數21,800元，減少800元。              |                           |

一般行政—行政管理



# 臺北市立圖書館

## 歲出計畫說明提要與各項費用明細表

中華民國108年度

單位：新臺幣元

| 分支計畫及用途別科目 | 單位  | 數量      | 單價     | 預算數     | 說明                          |
|------------|-----|---------|--------|---------|-----------------------------|
| 0200 業務費   |     |         |        | 21,000  |                             |
| 0203 通訊費   |     |         |        | 7,500   |                             |
|            | 部、年 | 1 × 1   | 7,500  | 7,500   | 電話費。                        |
| 0279 一般事務費 |     |         |        | 13,500  |                             |
|            | 年   | 1       | 13,500 | 13,500  | 各類帳冊及傳票等印製費。                |
| 06人事業務     |     |         |        | 832,000 | 較上年度預算數838,100元，減少6,100元。   |
| 0200 業務費   |     |         |        | 832,000 |                             |
| 0203 通訊費   |     |         |        | 9,900   |                             |
|            | 部、年 | 1 × 1   | 9,900  | 9,900   | 電話費。                        |
| 0279 一般事務費 |     |         |        | 822,100 |                             |
|            | 年   | 1       | 12,100 | 12,100  | 各類表格簿籍等印製費。                 |
|            | 人、年 | 405 × 1 | 2,000  | 810,000 | 文康活動費。                      |
| 07政風業務     |     |         |        | 49,000  | 較上年度預算數49,750元，減少750元。      |
| 0200 業務費   |     |         |        | 49,000  |                             |
| 0203 通訊費   |     |         |        | 9,250   |                             |
|            | 部、年 | 1 × 1   | 9,250  | 9,250   | 電話費。                        |
| 0271 物品    |     |         |        | 3,500   |                             |
|            | 年   | 1       | 3,500  | 3,500   | 辦公文具用品。                     |
| 0279 一般事務費 |     |         |        | 31,300  |                             |
|            | 年   | 1       | 28,420 | 28,420  | 舉辦政風座談講習會所需簡報圖表製作費等。        |
|            | 人、次 | 3 × 12  | 80     | 2,880   | 查處政風業務考核等逾時誤餐餐盒費用。          |
| 0295 短程車資  |     |         |        | 4,950   |                             |
|            | 人、次 | 3 × 55  | 30     | 4,950   | 短程車資。                       |
| 13開放藝文活動場地 |     |         |        | 225,000 | 較上年度預算數372,300元，減少147,300元。 |
| 0200 業務費   |     |         |        | 225,000 |                             |
| 0202 水電費   |     |         |        | 100,000 |                             |
|            | 年   | 1       | 20,000 | 20,000  | 西湖分館水費(收支併列)。               |

一般行政—行政管理

一般行政—行政管理

臺北市立圖書館

歲出計畫說明提要與各項費用明細表

中華民國108年度

單位：新臺幣元

| 分支計畫及用途別科目      | 單位           | 數量     | 單價     | 預算數                  | 說明                  |
|-----------------|--------------|--------|--------|----------------------|---------------------|
| 一般行政—行政管理       | 年            | 1      | 80,000 | 80,000               | 西湖分館電費(收支併列)。       |
|                 | 0279 一般事務費   |        |        | 90,000               |                     |
|                 | 年            | 1      | 90,000 | 90,000               | 西湖分館清潔維持費(收支併列)。    |
|                 | 0281 房屋建築養護費 |        |        | 25,000               |                     |
|                 | 年            | 1      | 25,000 | 25,000               | 西湖分館場地維護費(收支併列)。    |
| 0283 設施及機械設備養護費 |              |        | 10,000 |                      |                     |
| 年               | 1            | 10,000 | 10,000 | 西湖分館視聽器材維修保養費(收支併列)。 |                     |
| 14讀者滿意度調查計畫     |              |        |        | 90,000               | 較上年度預算數90,000元，無增減。 |
| 0200 業務費        |              |        |        | 90,000               |                     |
| 0251 委辦費        |              |        |        | 90,000               |                     |
|                 | 年            | 1      | 90,000 | 90,000               | 讀者滿意度調查委外辦理費用。      |

# 臺北市立圖書館

## 歲出計畫說明提要與各項費用明細表

中華民國108年度

單位：新臺幣元

圖書總館業務—圖書採編

圖書總館業務—圖書採編

|                |                            |      |     |      |             |
|----------------|----------------------------|------|-----|------|-------------|
| 業務計畫及工作計畫名稱與編號 | 53051121801<br>圖書總館業務-圖書採編 | 承辦單位 | 採編課 | 預算金額 | 28,007,000元 |
|----------------|----------------------------|------|-----|------|-------------|

|        |  |
|--------|--|
| 歲出計畫說明 | <p>一、計畫內容： 1.配合年度圖書購置計畫，辦理圖書資料徵集、選購、分類編目等事項。<br/>2.期刊報紙之選訂。<br/>3.國際圖書資料交換。</p> <p>二、預期成果： 1.提升民眾資訊素養，推展閱讀風氣。<br/>2.徵集中外文圖書及視聽資料，分編驗收後分送各閱覽單位供閱。<br/>3.選購期刊及報紙，分送各閱覽單位供閱。<br/>4.增進國際圖書交流，豐富館藏資源。</p> |
|--------|--|

| 分支計畫及用途別科目 | 單位  | 數量    | 單價         | 預算數        | 說 明  |
|------------|-----|-------|------------|------------|--|
| 合計         |     |       |            | 28,007,000 | 較上年度預算數28,006,030元，增加970元。                 |
| 02採編業務     |     |       |            | 28,007,000 | 較上年度預算數28,006,030元，增加970元。                 |
| 0200 業務費   |     |       |            | 26,069,000 |  |
| 0203 通訊費   | 年   | 1     | 65,000     | 65,000     | 郵票。  |
|            | 部、年 | 2 × 1 | 7,220      | 14,440     | 圖書採編電話費。                                   |
| 0271 物品    | 年   | 1     | 161,148    | 161,148    | 圖書加工用材料及用品。                                |
|            | 年   | 1     | 14,825,710 | 14,825,710 | 中外文期刊費(含總館、分館、民眾閱覽室、智慧型圖書館及借還書工作站)。        |
|            | 年   | 1     | 8,785,152  | 8,785,152  | 中外文報紙費(含總館、分館、民眾閱覽室、智慧型圖書館及借還書工作站)。        |
|            | 年   | 1     | 2,200,000  | 2,200,000  | 館藏識別系統用磁條及RFID射頻辨識晶片(中外文圖書、視聽、贈書及期刊報紙等使用)。 |
| 0279 一般事務費 |     |       |            | 5,760      |  |

# 臺北市立圖書館

## 歲出計畫說明提要與各項費用明細表

中華民國108年度

單位：新臺幣元

| 分支計畫及用途別科目      | 單位  | 數量     | 單價        | 預算數       | 說 明                    |
|-----------------|-----|--------|-----------|-----------|------------------------|
|                 | 人、次 | 4 × 18 | 80        | 5,760     | 逾時誤餐餐盒費用。              |
| 0282 車輛及辦公器具養護費 |     |        |           | 8,550     |                        |
|                 | 臺、年 | 2 × 1  | 4,275     | 8,550     | 打包機養護費。                |
| 0295 短程車資       |     |        |           | 3,240     |                        |
|                 | 人、次 | 4 × 27 | 30        | 3,240     | 短程車資。                  |
| 0400 獎補助費       |     |        |           | 1,938,000 |                        |
| 0416 對外之捐助      |     |        |           | 135,000   |                        |
|                 | 年   | 1      | 135,000   | 135,000   | 與國外圖書館進行圖書資料交流、交換及贈送等。 |
| 0429 對學生之獎助     |     |        |           | 1,803,000 |                        |
|                 | 年   | 1      | 1,803,000 | 1,803,000 | 辦理書目資料編目統整等費用。         |

圖書總館業務—圖書採編

圖書總館業務—圖書採編

# 臺北市立圖書館

## 歲出計畫說明提要與各項費用明細表

中華民國108年度

單位：新臺幣元

圖書總館業務—閱覽典藏

圖書總館業務—閱覽典藏

|                |                            |      |       |      |             |
|----------------|----------------------------|------|-------|------|-------------|
| 業務計畫及工作計畫名稱與編號 | 53051121802<br>圖書總館業務-閱覽典藏 | 承辦單位 | 閱覽典藏課 | 預算金額 | 15,440,000元 |
|----------------|----------------------------|------|-------|------|-------------|

|        |         |  |
|--------|---------|--|
| 歲出計畫說明 | 一、計畫內容： | 依年度施政計畫辦理各項業務，其工作內容包括：<br>1.綜理本館閱覽業務，統籌及協助各閱覽單位之閱覽服務及業務。<br>2.全館閱覽業務之規劃及執行。<br>3.各項閱覽政策之修正。<br>4.新到圖書資料之點收、加工及上架。<br>5.借閱證及家庭圖書證之核發。<br>6.辦理圖書資料之出借、歸還、催還、預約及調撥等流通服務。<br>7.辦理加速讀者取得預約圖書之預約調撥服務。<br>8.各種閱覽統計及其他相關業務活動等業務。 |
|        | 二、預期成果： | 1.預計全年閱覽人數達1,350萬人以上，閱讀書籍1,300萬冊以上。<br>2.充實市民精神生活、端正社會風氣及促進社會進步。   |

| 分支計畫及用途別科目 | 單位 | 數量      | 單價     | 預算數        | 說 明                              |
|------------|----|---------|--------|------------|----------------------------------|
| 合計         |    |         |        | 15,440,000 | 較上年度預算數14,376,670元，增加1,063,330元。 |
| 02閱覽業務     |    |         |        | 15,440,000 | 較上年度預算數14,376,670元，增加1,063,330元。 |
| 0200 業務費   |    |         |        | 15,440,000 |                                  |
| 0203 通訊費   |    |         |        | 1,037,000  |                                  |
|            | 年  | 1       | 15,000 | 15,000     | 閱覽典藏電話費。                         |
|            | 年  | 1       | 42,000 | 42,000     | 催還圖書資料通知單郵寄費。                    |
|            | 人次 | 830,000 | 1      | 830,000    | 手機簡訊催還圖書資料及通知預約圖書資料取書通訊費。        |
|            | 人次 | 125,000 | 1.2    | 150,000    | 市話語音催還圖書資料。                      |
| 0271 物品    |    |         |        | 448,742    |                                  |
|            | 年  | 1       | 9,000  | 9,000      | 辦公文具用品。                          |
|            | 年  | 1       | 6,742  | 6,742      | 急救藥品。                            |
|            | 張  | 40,000  | 0.95   | 38,000     | 書標保護片。                           |
|            | 張  | 32,000  | 5      | 160,000    | 書標。                              |
|            | 年  | 1       | 50,000 | 50,000     | 圖書附件袋。                           |

臺北市立圖書館

歲出計畫說明提要與各項費用明細表

中華民國108年度

單位：新臺幣元

圖書總館業務—閱覽典藏

圖書總館業務—閱覽典藏

| 分支計畫及用途別科目 | 單位  | 數量      | 單價         | 預算數        | 說明                                       |
|------------|-----|---------|------------|------------|--|
| 0279 一般事務費 | 張   | 270,000 | 0.5        | 135,000    | 圖書調撥單黏貼保護膜。                              |
|            | 年   | 1       | 50,000     | 50,000     | 超商借書之物流袋。                                |
|            | 年   | 1       | 276,426    | 276,426    | 借閱證、借閱證申請卡及還書到期單等印製費。                    |
|            | 年   | 1       | 9,792      | 9,792      | 報紙、雜誌及圖書等破損修補費。                          |
|            | 年   | 1       | 6,400      | 6,400      | 衛生清潔用品。                                  |
|            | 年   | 1       | 135,000    | 135,000    | 辦理小博士信箱、兒童及閱讀推廣活動等費用。                    |
|            | 年   | 1       | 420,000    | 420,000    | 過期期刊報紙裝訂費。                               |
| 0294 運費    | 人、次 | 2 × 18  | 80         | 2,880      | 逾時誤餐餐盒費用。                                |
|            | 套   | 20      | 1,000      | 20,000     | 館員工作服制服。                                 |
|            | 年   | 1       | 13,069,900 | 13,069,900 | 加速讀者取得預約圖書 圖書整理暨巡迴圖書運送改善計畫(巡迴車每日運送外包運費)。 |
| 0295 短程車資  | 人、次 | 7 × 66  | 30         | 13,860     | 短程車資。                                    |

# 臺北市立圖書館

## 歲出計畫說明提要與各項費用明細表

中華民國108年度

單位：新臺幣元

圖書館業務—諮詢服務

圖書館業務—諮詢服務

|                |                            |      |       |      |            |
|----------------|----------------------------|------|-------|------|------------|
| 業務計畫及工作計畫名稱與編號 | 53051121803<br>圖書總館業務-諮詢服務 | 承辦單位 | 諮詢服務課 | 預算金額 | 3,163,000元 |
|----------------|----------------------------|------|-------|------|------------|

|        |  |
|--------|--|
| 歲出計畫說明 | <p>一、計畫內容：</p> <ol style="list-style-type: none"> <li>1.提供參考問題諮詢服務。</li> <li>2.提供館際合作、文獻傳遞服務及個人化資訊服務。</li> <li>3.各類參考資源、電子資料庫及網路資源之蒐集整理、供閱及推薦。</li> <li>4.提供圖書館資源及服務之利用指導；辦理圖書館利用研習活動。</li> <li>5.提供終身學習資訊服務、辦理終身學習活動等推動終身學習業務。</li> <li>6.辦理多元文化圖書資訊服務、推廣活動等業務。</li> <li>7.辦理樂齡學習服務、提供銀髮族群資訊服務及課程學習活動。</li> </ol> <p>二、預期成果：</p> <ol style="list-style-type: none"> <li>1.民眾可透過多元管道利用諮詢服務取得最新資訊；參與讀者利用指導及研習活動，瞭解圖書館利用及資料查找的方法。</li> <li>2.與國內外圖書館辦理館際合作機制，擴展服務資源及民眾便利利用資訊的機會。</li> <li>3.節省民眾獲取終身學習資源及研習資訊的時間，有效推動市民參與終身學習。</li> <li>4.為新移民提供閱讀及資訊服務的環境，協助其融入本地生活並顧及其資訊需求。</li> <li>5.提供樂齡閱讀、交誼及學習活動的環境，豐富銀髮族群退休或老年生活。</li> </ol> |
|--------|--|

| 分支計畫及用途別科目    | 單位  | 數量    | 單價     | 預算數       | 說明   |
|---------------|-----|-------|--------|-----------|--|
| 合計            |     |       |        | 3,163,000 | 較上年度預算數3,164,247元，減少1,247元。                                      |
| 02參考服務業務      |     |       |        | 419,000   | 較上年度預算數418,904元，增加96元。   |
| 0200 業務費      |     |       |        | 175,000   |  |
| 0203 通訊費      |     |       |        | 22,000    |  |
|               | 部、年 | 2 × 1 | 1,000  | 2,000     | 諮詢服務電話費。   |
|               | 年   | 1     | 20,000 | 20,000    | 館際合作及個人化資訊服務資料寄送郵資。  |
| 0250 按日按件計資酬金 |     |       |        | 10,000    |  |
|               | 節   | 5     | 2,000  | 10,000    | 辦理參考服務研習訓練講師鐘點費。   |
| 0261 國際組織會費   |     |       |        | 21,000    |  |
|               | 年   | 1     | 21,000 | 21,000    | 國際圖書館協會聯盟(IFLA)會費。   |
| 0262 國內組織會費   |     |       |        | 20,000    |  |
|               | 年   | 1     | 20,000 | 20,000    | 中華民國圖書館學會、中華圖書資訊館際合作協會、中華圖書資訊教育學會、文獻傳遞服務系統使用會費及全國學術電子資訊資源共享聯盟會費。 |

臺北市立圖書館

歲出計畫說明提要與各項費用明細表

中華民國108年度

單位：新臺幣元

圖書總館業務—諮詢服務

圖書總館業務—諮詢服務

| 分支計畫及用途別科目      | 單位  | 數量     | 單價      | 預算數       | 說明                             |
|-----------------|-----|--------|---------|-----------|--------------------------------|
| 0271 物品         | 年   | 1      | 46,320  | 46,320    | 縮影閱讀機碳粉、閱覽環境佈置、推廣活動及讀者利用教育教材等。 |
| 0279 一般事務費      | 份   | 12,000 | 3       | 37,280    | 參考服務簡介及讀者利用教育教材等印刷費。           |
|                 | 人、次 | 2×8    | 80      | 1,280     | 逾時誤餐餐盒費用。                      |
| 0282 車輛及辦公器具養護費 | 臺、次 | 1×2    | 6,500   | 13,000    | 縮影閱讀機維護費。                      |
| 0295 短程車資       | 人、次 | 2×90   | 30      | 5,400     | 短程車資。                          |
| 0400 獎補助費       |     |        |         | 244,000   |                                |
| 0429 對學生之獎助     | 年   | 1      | 244,000 | 244,000   | 電子式參考問題選粹資料整理費。                |
| 03終身學習業務        |     |        |         | 1,753,000 | 較上年度預算數1,753,576元，減少576元。      |
| 0200 業務費        |     |        |         | 352,000   |                                |
| 0203 通訊費        | 年   | 1      | 2,900   | 2,900     | 資料郵寄費。                         |
| 0250 按日按件計資酬金   | 節   | 80     | 2,000   | 207,800   | 終身學習活動(含人才培育及研習營等)講座鐘點費。       |
|                 | 年   | 1      | 35,800  | 35,800    | 終身微學習資訊站專欄稿費。                  |
|                 | 張   | 40     | 300     | 12,000    | 終身微學習資訊站圖片使用費。                 |
| 0271 物品         | 本   | 50     | 100     | 5,000     | 印製終身學習護照(收支併列)。                |
| 0279 一般事務費      | 年   | 1      | 136,300 | 136,300   | 終身學習活動文宣及文具用品等。                |
| 0400 獎補助費       |     |        |         | 1,401,000 |                                |



# 臺北市立圖書館

## 歲出計畫說明提要與各項費用明細表

中華民國108年度

單位：新臺幣元

| 分支計畫及用途別科目            | 單位  | 數量       | 單價        | 預算數       | 說明                                 |
|-----------------------|-----|----------|-----------|-----------|------------------------------------|
| 0429 對學生之獎助           |     |          |           | 1,401,000 |                                    |
|                       | 年   | 1        | 1,401,000 | 1,401,000 | 行政區終身學習資源中心工讀生資料整理費。               |
| 04多元文化資料中心業務(新移民閱讀推廣) |     |          |           | 806,000   | 較上年度預算數806,667元，減少667元。            |
| 0200 業務費              |     |          |           | 806,000   |                                    |
| 0203 通訊費              |     |          |           | 2,900     |                                    |
|                       | 年   | 1        | 2,900     | 2,900     | 資料郵寄費。                             |
| 0250 按日按件計資酬金         |     |          |           | 84,000    |                                    |
|                       | 節   | 32       | 2,000     | 64,000    | 多元文化中心活動(含各國文化推廣活動及新移民學習講座等)講師鐘點費。 |
|                       | 場   | 2        | 10,000    | 20,000    | 多元文化主題表演費(含各國藝文表演)。                |
| 0271 物品               |     |          |           | 618,000   |                                    |
|                       | 份、月 | 500 × 12 | 103       | 618,000   | 多元文化期刊報紙費。                         |
| 0279 一般事務費            |     |          |           | 101,100   |                                    |
|                       | 年   | 1        | 101,100   | 101,100   | 多元文化中心文宣及文具用品等。                    |
| 05樂齡學習中心業務(高齡閱讀推廣)    |     |          |           | 185,000   | 較上年度預算數185,100元，減少100元。            |
| 0200 業務費              |     |          |           | 185,000   |                                    |
| 0203 通訊費              |     |          |           | 2,000     |                                    |
|                       | 年   | 1        | 2,000     | 2,000     | 資料郵寄費。                             |
| 0250 按日按件計資酬金         |     |          |           | 116,000   |                                    |
|                       | 節   | 58       | 2,000     | 116,000   | 樂齡學習中心活動講座鐘點費。                     |
| 0279 一般事務費            |     |          |           | 67,000    |                                    |
|                       | 年   | 1        | 37,000    | 37,000    | 樂齡學習中心學員證印製、課程活動教材文宣及文具用品等。        |
|                       | 年   | 1        | 30,000    | 30,000    | 樂齡學習中心活動用(含講座及研習等)雜支。              |

圖書總館業務—諮詢服務

圖書總館業務—諮詢服務

# 臺北市立圖書館

## 歲出計畫說明提要與各項費用明細表

中華民國108年度

單位：新臺幣元

圖書總館業務—社教推廣

圖書總館業務—社教推廣

|                       |  |             |     |             |             |
|-----------------------|--|-------------|-----|-------------|-------------|
| <b>業務計畫及工作計畫名稱與編號</b> | 53051121804<br>圖書總館業務-社教推廣   | <b>承辦單位</b> | 推廣課 | <b>預算金額</b> | 10,538,000元 |
| <b>歲出計畫說明</b>         | <p><b>一、計畫內容：</b></p> <ol style="list-style-type: none"> <li>1.辦理閱讀推廣活動及服務(如每月一書系列講座、讀書會、書展及作家與讀者有約等)。</li> <li>2.辦理各類社教藝文活動(如展覽及競賽活動等)。</li> <li>3.辦理「好書大家讀」優良少年兒童讀物評選及年度最佳少年兒童讀物贈獎典禮。</li> <li>4.辦理各類得獎好書書展、好書交換及其他閱讀推廣活動。</li> <li>5.配合寒暑假辦理寒假閱讀節及兒童暑期閱讀活動或研習。</li> <li>6.辦理本館社教活動統計及場地使用統計。</li> <li>7.各類型志工招募、培訓及管理事宜。</li> <li>8.對外新聞稿及活動訊息之發布。</li> <li>9.辦理圖書館參觀導覽、班訪及圖書館利用教育等。</li> <li>10.辦理出版品之編輯及出刊。</li> <li>11.辦理場地租借及合辦活動申請聯繫等事宜。</li> <li>12.辦理「Bookstart閱讀起步走」嬰幼兒閱讀推廣活動。</li> </ol> <p><b>二、預期成果：</b></p> <ol style="list-style-type: none"> <li>1.完成年度施政計畫及自行檢討考核等事宜。</li> <li>2.推展好書閱讀活動，建立書香社會。</li> <li>3.加強圖書館利用教育之推廣。</li> <li>4.配合各界舉辦大型社教活動。</li> </ol> |             |     |             |             |

| 分支計畫及用途別科目    | 單位 | 數量  | 單價      | 預算數        | 說 明                             |
|---------------|----|-----|---------|------------|---------------------------------|
| 合計            |    |     |         | 10,538,000 | 較上年度預算數7,656,780元，增加2,881,220元。 |
| 02推廣活動業務      |    |     |         | 10,538,000 | 較上年度預算數7,656,780元，增加2,881,220元。 |
| 0200 業務費      |    |     |         | 4,181,160  |                                 |
| 0203 通訊費      | 年  | 1   | 20,000  | 20,000     | 社教推廣電話費。                        |
|               | 年  | 1   | 90,520  | 90,520     | 本館出版品、文宣資料、活動海報及DM等郵寄費。         |
| 0250 按日按件計資酬金 | 節  | 168 | 2,000   | 336,000    | 各項活動聘請講座鐘點費。                    |
|               | 千字 | 150 | 680     | 102,000    | 館訊核編稿費。                         |
| 0271 物品       | 年  | 1   | 13,600  | 13,600     | 各項活動用品、海報擴印機感熱用紙等。              |
| 0279 一般事務費    | 年  | 1   | 331,700 | 331,700    | 印製活動手冊、每月活動表及市圖之窗等。             |
|               | 年  | 1   | 235,590 | 235,590    | 活動海報、獎狀、名牌、識別證、教具、獎勵品及活動        |

臺北市立圖書館

歲出計畫說明提要與各項費用明細表

中華民國108年度

單位：新臺幣元

圖書總館業務—社教推廣

圖書總館業務—社教推廣

| 分支計畫及用途別科目      | 單位  | 數量        | 單價        | 預算數       | 說明                     |
|-----------------|-----|-----------|-----------|-----------|------------------------|
|                 |     |           |           |           | 會場佈置等。                 |
|                 | 人、次 | 1 × 10    | 80        | 800       | 工作人員逾時誤餐費。             |
|                 | 年   | 1         | 3,000,000 | 3,000,000 | 行動書車閱讀推廣活動費用(新增)。      |
| 0282 車輛及辦公器具養護費 |     |           |           | 3,800     |                        |
|                 | 年、次 | 1 × 2     | 1,900     | 3,800     | 海報擴印機保養。               |
| 0291 國內旅費       |     |           |           | 1,550     |                        |
|                 | 人、天 | 1 × 1     | 1,550     | 1,550     | 工作人員觀摩外單位旅費。           |
| 0294 運費         |     |           |           | 45,000    |                        |
|                 | 次   | 10        | 4,500     | 45,000    | 活動搬運圖書、設備器材及教具等運費。     |
| 0295 短程車資       |     |           |           | 600       |                        |
|                 | 人、次 | 2 × 10    | 30        | 600       | 短程車資。                  |
|                 |     |           |           | 4,614,950 | 01推動志工制度               |
| 0200 業務費        |     |           |           | 4,614,950 |                        |
| 0231 保險費        |     |           |           | 206,040   |                        |
|                 | 年   | 1         | 206,040   | 206,040   | 志工及義務林老師保險。            |
| 0279 一般事務費      |     |           |           | 4,408,910 |                        |
|                 | 人、次 | 40081 × 1 | 110       | 4,408,910 | 志工餐點及交通補助。             |
|                 |     |           |           | 398,100   | 02暑期閱讀活動               |
| 0200 業務費        |     |           |           | 398,100   |                        |
| 0250 按日按件計資酬金   |     |           |           | 7,500     |                        |
|                 | 人、次 | 3 × 1     | 2,500     | 7,500     | 暑期閱讀活動顧問出席費。           |
| 0271 物品         |     |           |           | 37,600    |                        |
|                 | 次   | 20        | 630       | 12,600    | 暑期閱讀活動文具用品。            |
|                 | 年   | 1         | 25,000    | 25,000    | 暑期閱讀活動利用教育圖書及教材購置費。    |
| 0279 一般事務費      |     |           |           | 353,000   |                        |
|                 | 年   | 1         | 353,000   | 353,000   | 暑期閱讀活動教具製作、文宣及設備器材運費等。 |
|                 |     |           |           | 1,199,500 | 03好書大家讀                |

臺北市立圖書館

歲出計畫說明提要與各項費用明細表

中華民國108年度

單位：新臺幣元

圖書總館業務—社教推廣

圖書總館業務—社教推廣

| 分支計畫及用途別科目    | 單位 | 數量    | 單價      | 預算數       | 說明                       |
|---------------|----|-------|---------|-----------|--------------------------|
| 0200 業務費      |    |       |         | 1,199,500 |                          |
| 0250 按日按件計資酬金 | 件  | 1,350 | 690     | 931,500   | 好書大家讀講師評審費。              |
| 0279 一般事務費    | 年  | 1     | 268,000 | 268,000   | 印製好書大家讀指南、書籤及獎牌製作等。      |
|               |    |       |         | 144,290   | 04Bookstart閱讀，起步走        |
| 0200 業務費      |    |       |         | 144,290   |                          |
| 0279 一般事務費    | 年  | 1     | 144,290 | 144,290   | Bookstart閱讀，起步走活動手冊及文宣等。 |

# 臺北市立圖書館

## 歲出計畫說明提要與各項費用明細表

中華民國108年度

單位：新臺幣元

圖書總館業務—視聽業務

圖書總館業務—視聽業務

|                |                            |      |     |      |          |
|----------------|----------------------------|------|-----|------|----------|
| 業務計畫及工作計畫名稱與編號 | 53051121805<br>圖書總館業務-視聽業務 | 承辦單位 | 視聽室 | 預算金額 | 509,000元 |
|----------------|----------------------------|------|-----|------|----------|

|        |                               |  |
|--------|-------------------------------|--|
| 歲出計畫說明 | <p>一、計畫內容：</p> <p>二、預期成果：</p> | <p>1.綜理本館視聽業務，擬訂年度視聽工作計畫。</p> <p>2.綜理本館所屬各分館視聽業務聯繫及視聽影展企畫等技術輔導。</p> <p>3.主管本館各項有關業務規章修訂及重要案件之處理。</p> <p>4.處理影像閱讀市民賞析與講座等影展活動。</p> <p>5.提供市民視聽閱覽及活動場地之人力服務與視聽推廣教育及技術支援。</p> <p>1.辦理各項視聽資料之欣賞服務。</p> <p>2.提供社區民眾休閒及活動場所，解決都市活動空間不足之問題並達成圖書館與社區結合目標。</p> <p>3.推展各項視聽欣賞活動，充實市民精神生活，提升市民文化素養。</p> <p>4.辦理老照片數位化典藏計畫，見證臺北市歷史發展風華。</p> <p>5.提供讀者便捷的數位影音資料借閱服務，有效掌握時效提升視聽服務能力，並提供線上影音瀏覽，增進市民網路終身學習管道。</p> <p>6.辦理音樂及電影欣賞講座，以增進國人欣賞音樂及電影賞析能力。</p> |
|--------|-------------------------------|--|

| 分支計畫及用途別科目    | 單位 | 數量 | 單價     | 預算數     | 說明                        |
|---------------|----|----|--------|---------|---------------------------|
| 合計            |    |    |        | 509,000 | 較上年度預算數518,536元，減少9,536元。 |
| 02視聽管理業務      |    |    |        | 509,000 | 較上年度預算數518,536元，減少9,536元。 |
| 0200 業務費      |    |    |        | 509,000 |                           |
| 0203 通訊費      | 年  | 1  | 14,624 | 14,624  | 視聽業務電話費。                  |
| 0250 按日按件計資酬金 | 節  | 28 | 2,000  | 56,000  | 辦理市民影展及影像閱讀賞析等視聽講座鐘點費。    |
| 0271 物品       | 年  | 1  | 8,000  | 8,000   | 影展活動用文具紙張。                |
|               | 個  | 20 | 1,000  | 20,000  | 活動場所舞台特殊燈光用燈泡。            |
|               | 年  | 1  | 19,664 | 19,664  | 推廣圖書館教育用教材製作。             |
|               | 年  | 1  | 5,000  | 5,000   | 視聽資料拍攝用記憶卡及相簿等。           |
| 0279 一般事務費    |    |    |        | 47,512  |                           |

# 臺北市立圖書館

## 歲出計畫說明提要與各項費用明細表

中華民國108年度

單位：新臺幣元

圖書總館業務—視聽業務

| 分支計畫及用途別科目      | 單位 | 數量 | 單價      | 預算數     | 說 明                   |
|-----------------|----|----|---------|---------|-----------------------|
| 0282 車輛及辦公器具養護費 | 年  | 1  | 40,612  | 40,612  | 市民影展賞析及視聽活動資訊等資料印製。   |
|                 | 年  | 1  | 6,900   | 6,900   | 各項視聽資料及社教活動用資料相片沖印洗費。 |
|                 | 年  | 1  | 228,000 | 228,000 | 供讀者使用之視聽器材及視聽內閣維護費。   |
|                 | 年  | 1  | 76,000  | 76,000  | 音響系統維護費。              |
|                 | 年  | 1  | 34,200  | 34,200  | 燈光系統維護費。              |
|                 |    |    |         | 338,200 |                       |

圖書總館業務—視聽業務

# 臺北市立圖書館

## 歲出計畫說明提要與各項費用明細表

中華民國108年度

單位：新臺幣元

圖書總館業務—資訊業務

圖書總館業務—資訊業務

|                       |  |             |     |             |             |
|-----------------------|--|-------------|-----|-------------|-------------|
| <b>業務計畫及工作計畫名稱與編號</b> | 53051121806<br>圖書總館業務-資訊業務   | <b>承辦單位</b> | 資訊室 | <b>預算金額</b> | 18,617,000元 |
| <b>歲出計畫說明</b>         | <p><b>一、計畫內容：</b></p> <ol style="list-style-type: none"> <li>1. 拓展服務據點，提升臺北市立圖書館之能見度，並透過智慧圖書館及FastBook全自動借書站之特性滿足民眾對延長開館服務時間之需求。</li> <li>2. 開創圖書閱讀新風貌、打造臺北城市科技新形象，提升城市閱讀風氣。</li> <li>3. 引用RFID技術提升館藏管理效能，規劃自助、便捷的借閱服務。</li> <li>4. 提高館藏資源使用率，致力開發潛在閱讀人口，推動百分之百全民閱讀，增加民眾閱讀機會及推廣閱讀文化。</li> <li>5. 規劃主題性之智慧圖書館及FastBook全自動借書站，針對通勤族、旅遊族提供適切的圖書資源和資訊服務，滿足其資訊需求。</li> <li>6. 讓民眾從使用智慧圖書館及FastBook全自動借書站的過程中，培育其良好的閱讀行為並提升閱讀素養。</li> </ol> <p><b>二、預期成果：</b></p> <ol style="list-style-type: none"> <li>1. 結合本館各行政區既有之服務據點，提供臺北市民豐富、多元的資訊服務，提供讀者便利的資訊取得。</li> <li>2. 智慧圖書館及FastBook全自動借書站不只滿足周圍居民的閱讀需求，更強調針對設置地點的流動族群（包含旅遊族、通勤族）之閱讀需求提供適切的服務。</li> <li>3. 善用無線射頻辨識（RFID）相關技術，設立智慧型館藏管理模式，提升閱讀效益。</li> <li>4. 智慧圖書館與FastBook全自動借書站平時均無須安排固定服務人員，在節省人力及設置成本上皆有一定程度的表現。</li> </ol> |             |     |             |             |

| 分支計畫及用途別科目 | 單位  | 數量    | 單價        | 預算數        | 說 明                              |
|------------|-----|-------|-----------|------------|----------------------------------|
| 合計         |     |       |           | 18,617,000 | 較上年度預算數17,352,683元，增加1,264,317元。 |
| 02資訊管理業務   |     |       |           | 18,617,000 | 較上年度預算數17,352,683元，增加1,264,317元。 |
| 0200 業務費   |     |       |           | 18,617,000 |                                  |
| 0201 教育訓練費 | 年   | 1     | 68,000    | 68,000     | 電腦訓練費。                           |
| 0203 通訊費   | 年   | 1     | 2,332,280 | 2,348,696  | 網路通訊費。                           |
|            | 部、年 | 2 × 1 | 8,208     | 16,416     | 資訊業務電話費。                         |
| 0213 資訊服務費 | 年   | 1     | 1,381,120 | 13,858,372 | 各類資料庫資訊應用及資料登錄、建置等相關費用。          |
|            | 年   | 1     | 1,865,700 | 1,865,700  | 智慧圖書館及總館智慧型館藏管理設備軟硬體維護費用。        |
|            | 年   | 1     | 1,920,000 | 1,920,000  | FastBook全自動借還書設備軟硬體維護費用。         |
|            | 年   | 1     | 2,264,008 | 2,264,008  | 自助借還書機系統軟硬體維護。                   |

臺北市立圖書館

歲出計畫說明提要與各項費用明細表

中華民國108年度

單位：新臺幣元

圖書總館業務—資訊業務

圖書總館業務—資訊業務

| 分支計畫及用途別科目  | 單位  | 數量     | 單價        | 預算數       | 說明                          |
|-------------|-----|--------|-----------|-----------|-----------------------------|
|             | 年   | 1      | 100,000   | 100,000   | 機關網站資料維護建檔及網頁製作費。           |
|             | 年   | 1      | 6,327,544 | 6,327,544 | 個人電腦、周邊設備及軟硬體維護。            |
| 0262 國內組織會費 |     |        |           | 3,000     |                             |
|             | 年   | 1      | 3,000     | 3,000     | 網站分級標章年費。                   |
| 0271 物品     |     |        |           | 2,308,120 |                             |
|             | 年   | 1      | 10,260    | 10,260    | 辦公文具用品。                     |
|             | 年   | 1      | 2,297,860 | 2,297,860 | 彩色印表機用墨水、墨水匣、色帶、磁碟片及碳粉匣等耗材。 |
| 0279 一般事務費  |     |        |           | 21,812    |                             |
|             | 年   | 1      | 16,692    | 16,692    | 各種表件、操作手冊及訓練教材印製費。          |
|             | 人、次 | 2 × 32 | 80        | 5,120     | 至各分館處理自動化作業問題逾時誤餐餐盒費用。      |
| 0295 短程車資   |     |        |           | 9,000     |                             |
|             | 人、次 | 5 × 60 | 30        | 9,000     | 短程車資。                       |



# 臺北市立圖書館

## 歲出計畫說明提要與各項費用明細表

中華民國108年度

單位：新臺幣元

圖書分館業務—圖書分館工作

圖書分館業務—圖書分館工作

|                       |   |             |     |             |             |
|-----------------------|---|-------------|-----|-------------|-------------|
| <b>業務計畫及工作計畫名稱與編號</b> | 53051122001<br>圖書分館業務-圖書分館工作  | <b>承辦單位</b> | 各分館 | <b>預算金額</b> | 98,450,000元 |
| <b>歲出計畫說明</b>         | <p><b>一、計畫內容：</b></p> <ol style="list-style-type: none"> <li>1.採取開架閱覽室，加強閱覽服務，開放圖書外借冊數，每張借閱證以十五冊為限，每張家庭圖書證以三十冊為限，每冊借期三十日，得續借二次。另每張借閱證可借閱視聽資料五件為限，每件借期十四日，得續借二次，並可再借閱五冊熱門館藏，每冊屆期十四日，不得續借。</li> <li>2.充實參考資料，加強參考諮詢服務。</li> <li>3.核發借書證採一證一式，不受行政區里限制，以達便民目的。</li> <li>4.配合各行政區發展趨勢，建立各分館藏書特色。</li> <li>5.加強館際合作。</li> <li>6.擴大為市民提供圖書資料之服務。</li> <li>7.配合辦理社區藝文活動。</li> <li>8.汰換更新總館、分館或民眾閱覽室之物品。</li> </ol> <p><b>二、預期成果：</b></p> <ol style="list-style-type: none"> <li>1.充實市民精神生活，增進市民生活知能領域，端正社會風氣，促進社會和諧。</li> <li>2.使圖書館成為各社區民眾求知進修與精神生活之中心。</li> <li>3.充實分館及民眾閱覽室所需物品，加強對市民服務。</li> </ol> |             |     |             |             |

| 分支計畫及用途別科目 | 單位  | 數量   | 單價        | 預算數        | 說 明                            |
|------------|-----|------|-----------|------------|--------------------------------|
| 合計         |     |      |           | 98,450,000 | 較上年度預算數98,149,257元，增加300,743元。 |
| 02東區分館     |     |      |           | 18,135,000 | 較上年度預算數17,773,155元，增加361,845元。 |
| 0200 業務費   |     |      |           | 16,859,997 |                                |
| 0202 水電費   |     |      |           | 7,786,300  |                                |
|            | 月   | 12   | 30,000    | 360,000    | 水費。                            |
|            | 年   | 1    | 7,426,300 | 7,426,300  | 電費。                            |
| 0203 通訊費   |     |      |           | 183,000    |                                |
|            | 年   | 1    | 178,000   | 178,000    | 電話費。                           |
|            | 年   | 1    | 5,000     | 5,000      | 郵資。                            |
| 0271 物品    |     |      |           | 313,485    |                                |
|            | 年   | 1    | 30,000    | 30,000     | 辦公文具用品。                        |
|            | 張   | 120  | 100       | 12,000     | 公務用影印卡。                        |
|            | 部、年 | 10×1 | 550       | 5,500      | 傳真機耗材。                         |
|            | 年   | 1    | 20,000    | 20,000     | 飲水機耗材。                         |
|            | 年   | 1    | 245,985   | 245,985    | 讀者用衛生紙。                        |

# 臺北市立圖書館

## 歲出計畫說明提要與各項費用明細表

中華民國108年度

單位：新臺幣元

| 分支計畫及用途別科目      | 單位  | 數量     | 單價        | 預算數       | 說明                                  |
|-----------------|-----|--------|-----------|-----------|-------------------------------------|
| 0279 一般事務費      |     |        |           | 6,415,836 |                                     |
|                 | 館   | 10     | 12,000    | 120,000   | 週末兒童活動費。                            |
|                 | 份   | 727    | 100       | 72,700    | 小博士信箱獎勵獎品費。                         |
|                 | 年   | 1      | 5,165,856 | 5,165,856 | 館舍清潔維持費。                            |
|                 | 年   | 1      | 60,000    | 60,000    | 清潔衛生用品。                             |
|                 | 年   | 1      | 75,000    | 75,000    | 飲用水池水塔清潔維護費。                        |
|                 | 年   | 1      | 600,000   | 600,000   | 分攤公共事務費(松山、南港、永春、民生、三興、六合、舊莊及中崙)。   |
|                 | 年   | 1      | 65,000    | 65,000    | 庭園維護費(南港、啟明、永春及舊莊)。                 |
|                 | 年   | 1      | 60,000    | 60,000    | 外牆玻璃清洗等(舊莊及南港)。                     |
|                 | 年   | 1      | 38,400    | 38,400    | 一般病蟲害、白蟻防治及清潔費(三民、中崙及六合)。           |
|                 | 年   | 1      | 16,000    | 16,000    | 館舍消毒費(三興、六合及南港)。                    |
|                 | 人、次 | 2 × 18 | 80        | 2,880     | 逾時誤餐餐盒費用。                           |
|                 | 年   | 1      | 140,000   | 140,000   | 鼠害防治(中崙及永春)(新增)。                    |
| 0281 房屋建築養護費    |     |        |           | 400,000   |                                     |
|                 | 年   | 1      | 400,000   | 400,000   | 館舍修繕費。                              |
| 0283 設施及機械設備養護費 |     |        |           | 1,757,056 |                                     |
|                 | 年   | 1      | 700,000   | 700,000   | 分攤設備安全維護費(松山、南港、永春、民生、中崙、三興、六合及舊莊)。 |
|                 | 年   | 1      | 594,361   | 594,361   | 電梯維護費。                              |
|                 | 年   | 1      | 28,028    | 28,028    | 緊急發電機維護費(松山、南港、啟明、中崙及舊莊)。           |
|                 | 臺、年 | 1 × 1  | 1,425     | 1,425     | 窗型冷氣機維護(購置3年以上)。                    |
|                 | 臺、年 | 20 × 1 | 2,052     | 41,040    | 箱型冷氣機維護(購置3年以上)。                    |
|                 | 臺、年 | 18 × 1 | 1,539     | 27,702    | 分離式冷氣機維護(購置3年以上)。                   |
|                 | 臺、年 | 5 × 1  | 28,500    | 142,500   | 中央空調冷氣維護(購置3年以上)。                   |

圖書分館業務—圖書分館工作

圖書分館業務—圖書分館工作

臺北市立圖書館

歲出計畫說明提要與各項費用明細表

中華民國108年度

單位：新臺幣元

圖書分館業務—圖書分館工作

| 分支計畫及用途別科目    | 單位  | 數量     | 單價      | 預算數     | 說明                           |
|---------------|-----|--------|---------|---------|------------------------------|
|               | 年   | 1      | 95,000  | 95,000  | 日光燈及其他電器修換。                  |
|               | 年   | 1      | 28,500  | 28,500  | 閱覽桌椅及櫥櫃修護。                   |
|               | 年   | 1      | 38,500  | 38,500  | 視聽器材維護費。                     |
|               | 臺   | 1      | 60,000  | 60,000  | 冰水主機系統保養(含小型送風機)(南港)(新增)。    |
| 0295 短程車資     |     |        |         | 4,320   |                              |
|               | 人、次 | 3 × 48 | 30      | 4,320   | 短程車資。                        |
|               |     |        |         | 146,000 | 01社區藝文活動                     |
| 0200 業務費      |     |        |         | 146,000 |                              |
| 0250 按日按件計資酬金 |     |        |         | 96,000  |                              |
|               | 節   | 48     | 2,000   | 96,000  | 舉辦社區藝文活動講師鐘點費。               |
| 0279 一般事務費    |     |        |         | 50,000  |                              |
|               | 年   | 1      | 50,000  | 50,000  | 舉辦社區藝文活動費。                   |
|               |     |        |         | 138,000 | 02中崙分館漫畫活動                   |
| 0200 業務費      |     |        |         | 138,000 |                              |
| 0250 按日按件計資酬金 |     |        |         | 73,000  |                              |
|               | 節   | 29     | 2,000   | 58,000  | 舉辦漫畫研習座談活動講師鐘點費。             |
|               | 年   | 1      | 15,000  | 15,000  | 舉辦漫畫競賽活動等稿件審查費。              |
| 0279 一般事務費    |     |        |         | 65,000  |                              |
|               | 年   | 1      | 65,000  | 65,000  | 舉辦漫畫競賽活動用獎品及印刷佈置等費用。         |
|               |     |        |         | 991,003 | 03啟明分館愛盲業務                   |
| 0200 業務費      |     |        |         | 991,003 |                              |
| 0203 通訊費      |     |        |         | 35,833  |                              |
|               | 年   | 1      | 35,833  | 35,833  | 服務電話費。                       |
| 0250 按日按件計資酬金 |     |        |         | 750,000 |                              |
|               | 年   | 1      | 750,000 | 750,000 | 委託大專盲生論件計酬方式點字及校對，以加速點字書之出版。 |

圖書分館業務—圖書分館工作

# 臺北市立圖書館

## 歲出計畫說明提要與各項費用明細表

中華民國108年度

單位：新臺幣元

| 分支計畫及用途別科目 | 單位  | 數量   | 單價        | 預算數        | 說明                             |
|------------|-----|------|-----------|------------|--------------------------------|
| 0271 物品    | 年   | 1    | 150,000   | 150,000    | 盲人用錄音帶MD、CD片、書名條、書袋及信封等。       |
| 0279 一般事務費 | 年   | 1    | 20,250    | 20,250     | 愛盲推廣活動費。                       |
|            | 年   | 1    | 34,920    | 34,920     | 啟明之音製作費。                       |
| 03西區分館     |     |      |           | 14,292,000 | 較上年度預算數14,236,142元，增加55,858元。  |
| 0200 業務費   |     |      |           | 14,146,000 |                                |
| 0202 水電費   | 月   | 12   | 25,000    | 300,000    | 水費。                            |
|            | 年   | 1    | 6,725,900 | 6,725,900  | 電費。                            |
| 0203 通訊費   | 年   | 1    | 148,000   | 148,000    | 電話費。                           |
|            | 年   | 1    | 5,000     | 5,000      | 郵資。                            |
| 0271 物品    | 年   | 1    | 30,000    | 30,000     | 辦公文具用品。                        |
|            | 張   | 120  | 100       | 12,000     | 公務用影印卡。                        |
|            | 部、年 | 10×1 | 550       | 5,500      | 傳真機耗材。                         |
|            | 年   | 1    | 10,000    | 10,000     | 飲水機耗材。                         |
|            | 年   | 1    | 259,758   | 259,758    | 讀者用衛生紙。                        |
| 0279 一般事務費 | 館   | 10   | 12,000    | 120,000    | 週末兒童活動費。                       |
|            | 份   | 592  | 100       | 59,200     | 小博士信箱獎勵獎品費。                    |
|            | 年   | 1    | 4,120,727 | 4,120,727  | 館舍清潔維持費。                       |
|            | 年   | 1    | 60,000    | 60,000     | 清潔衛生用品。                        |
|            | 年   | 1    | 47,000    | 47,000     | 飲用水池水塔清潔維護費。                   |
|            | 年   | 1    | 500,000   | 500,000    | 分攤公共事務費(大同、建成、中山、長安、西園、延平及萬華)。 |
|            | 年   | 1    | 75,000    | 75,000     | 庭園維護費(延平、大同及大直)。               |

圖書分館業務—圖書分館工作

圖書分館業務—圖書分館工作

# 臺北市立圖書館

## 歲出計畫說明提要與各項費用明細表

中華民國108年度

單位：新臺幣元

圖書分館業務—圖書分館工作

圖書分館業務—圖書分館工作

| 分支計畫及用途別科目      | 單位  | 數量     | 單價      | 預算數     | 說明                                    |
|-----------------|-----|--------|---------|---------|---------------------------------------|
|                 | 年   | 1      | 50,000  | 50,000  | 外牆玻璃清洗(大同及延平)。                        |
|                 | 年   | 1      | 54,000  | 54,000  | 一般病蟲害防治及消毒(長安、大直、大同及延平)。              |
|                 | 年   | 1      | 15,000  | 15,000  | 館舍消毒費(中山、東園及建成)。                      |
|                 | 年   | 1      | 45,000  | 45,000  | 老鼠防治作業(長安)。                           |
|                 | 人、次 | 2 × 12 | 80      | 1,920   | 逾時誤餐餐盒費用。                             |
| 0281 房屋建築養護費    |     |        |         | 500,000 |                                       |
|                 | 年   | 1      | 500,000 | 500,000 | 館舍修繕費。                                |
| 0283 設施及機械設備養護費 |     |        |         | 994,795 |                                       |
|                 | 年   | 1      | 173,000 | 173,000 | 分攤設備安全維護費(大同、建成、長安、西園及延平)。            |
|                 | 年   | 1      | 404,038 | 404,038 | 電梯維護費。                                |
|                 | 年   | 1      | 37,755  | 37,755  | 緊急發電機維護費(東園、西園、大同、大直、長安、延平、龍山、建成及萬華)。 |
|                 | 臺   | 22     | 1,425   | 31,350  | 窗型冷氣機維護(購置3年以上)。                      |
|                 | 臺   | 33     | 2,052   | 67,716  | 箱型冷氣機維護(購置3年以上)。                      |
|                 | 臺   | 24     | 1,539   | 36,936  | 分離式冷氣維護(購置3年以上)。                      |
|                 | 臺   | 3      | 28,500  | 85,500  | 中央空調冷氣維護(購置3年以上)。                     |
|                 | 年   | 1      | 95,000  | 95,000  | 日光燈及其他電器修換。                           |
|                 | 年   | 1      | 28,500  | 28,500  | 閱覽桌椅及櫥櫃修護。                            |
|                 | 年   | 1      | 35,000  | 35,000  | 視聽器材維護費。                              |
| 0295 短程車資       |     |        |         | 7,200   |                                       |
|                 | 人、次 | 5 × 48 | 30      | 7,200   | 短程車資。                                 |
|                 |     |        |         | 146,000 | 01社區藝文活動                              |
| 0200 業務費        |     |        |         | 146,000 |                                       |
| 0250 按日按件計資酬金   |     |        |         | 96,000  |                                       |
|                 | 節   | 48     | 2,000   | 96,000  | 舉辦社區藝文活動講師鐘點費。                        |

# 臺北市立圖書館

## 歲出計畫說明提要與各項費用明細表

中華民國108年度

單位：新臺幣元

| 分支計畫及用途別科目 | 單位  | 數量     | 單價        | 預算數        | 說明                                   |
|------------|-----|--------|-----------|------------|--------------------------------------|
| 0279 一般事務費 |     |        |           | 50,000     |                                      |
|            | 年   | 1      | 50,000    | 50,000     | 舉辦社區藝文活動費。                           |
| 04南區分館     |     |        |           | 20,364,000 | 較上年度預算數20,277,475元，增加86,525元。        |
| 0200 業務費   |     |        |           | 20,218,000 |                                      |
| 0202 水電費   |     |        |           | 9,520,000  |                                      |
|            | 年   | 1      | 320,000   | 320,000    | 水費。                                  |
|            | 年   | 1      | 9,200,000 | 9,200,000  | 電費。                                  |
| 0203 通訊費   |     |        |           | 191,300    |                                      |
|            | 年   | 1      | 185,800   | 185,800    | 電話費。                                 |
|            | 年   | 1      | 5,500     | 5,500      | 郵資。                                  |
| 0251 委辦費   |     |        |           | 451,756    |                                      |
|            | 年   | 1      | 451,756   | 451,756    | 木柵分館職工人力委外費用(新增)。                    |
| 0271 物品    |     |        |           | 365,003    |                                      |
|            | 年   | 1      | 33,000    | 33,000     | 辦公文具用品。                              |
|            | 張   | 132    | 100       | 13,200     | 公務用影印卡。                              |
|            | 部、年 | 11 × 1 | 550       | 6,050      | 傳真機耗材。                               |
|            | 年   | 1      | 27,000    | 27,000     | 飲水機耗材。                               |
|            | 年   | 1      | 285,753   | 285,753    | 讀者用衛生紙。                              |
| 0279 一般事務費 |     |        |           | 7,518,230  |                                      |
|            | 館   | 11     | 12,000    | 132,000    | 週末兒童活動費。                             |
|            | 份   | 505    | 100       | 50,500     | 小博士信箱獎勵獎品費。                          |
|            | 年   | 1      | 5,560,710 | 5,560,710  | 館舍清潔維持費。                             |
|            | 年   | 1      | 66,000    | 66,000     | 清潔衛生用品。                              |
|            | 年   | 1      | 65,460    | 65,460     | 飲用水池水塔清潔維護費。                         |
|            | 年   | 1      | 1,300,000 | 1,300,000  | 分攤公共事務費(城中、景美、木柵、大安、永建、萬興、文山、力行及景新)。 |
|            | 年   | 1      | 20,000    | 20,000     | 張道藩文物及衣類等維護費。                        |
|            | 年   | 1      | 5,000     | 5,000      | 作家手稿維護費(力行)。                         |

圖書分館業務—圖書分館工作

圖書分館業務—圖書分館工作

# 臺北市立圖書館

## 歲出計畫說明提要與各項費用明細表

中華民國108年度

單位：新臺幣元

圖書分館業務—圖書分館工作

圖書分館業務—圖書分館工作

| 分支計畫及用途別科目      | 單位  | 數量   | 單價      | 預算數       | 說明                                  |
|-----------------|-----|------|---------|-----------|-------------------------------------|
|                 | 年   | 1    | 64,000  | 64,000    | 庭園維護費(道藩、景美、王貴英及景新)。                |
|                 | 年   | 1    | 60,000  | 60,000    | 外牆玻璃清洗(景新)。                         |
|                 | 年   | 1    | 99,000  | 99,000    | 鼠害防治(力行及城中)。                        |
|                 | 年   | 1    | 45,000  | 45,000    | 一般病蟲害、白蟻防治及消毒(景新、力行、王貴英、文山及城中)。     |
|                 | 人、次 | 1×7  | 80      | 560       | 逾時誤餐餐盒費用。                           |
|                 | 式   | 1    | 50,000  | 50,000    | 館舍油漆粉刷(景新)(新增)。                     |
| 0281 房屋建築養護費    |     |      |         | 500,000   |                                     |
|                 | 年   | 1    | 500,000 | 500,000   | 公共藝術維護暨館舍修繕費。                       |
| 0283 設施及機械設備養護費 |     |      |         | 1,658,511 |                                     |
|                 | 年   | 1    | 330,944 | 330,944   | 分攤設備安全維護費(城中、景美、木柵、大安、永建、萬興、力行及景新)。 |
|                 | 年   | 1    | 788,851 | 788,851   | 電梯維護費。                              |
|                 | 年   | 1    | 28,372  | 28,372    | 緊急發電機維護費(景美、永建、萬興、景新、王貴英及城中)。       |
|                 | 臺、年 | 21×1 | 1,425   | 29,925    | 窗型冷氣機維護(購置3年以上)。                    |
|                 | 臺、年 | 67×1 | 2,052   | 137,484   | 箱型冷氣機維護(購置3年以上)。                    |
|                 | 臺、年 | 15×1 | 1,539   | 23,085    | 分離式冷氣機維護(購置3年以上)。                   |
|                 | 臺、年 | 4×1  | 28,500  | 114,000   | 中央空調冷氣維護(購置3年以上)。                   |
|                 | 年   | 1    | 104,500 | 104,500   | 日光燈及其他電器修換。                         |
|                 | 年   | 1    | 31,350  | 31,350    | 閱覽桌椅及櫥櫃修護。                          |
|                 | 年   | 1    | 70,000  | 70,000    | 視聽器材維護費。                            |
| 0295 短程車資       |     |      |         | 13,200    |                                     |
|                 | 人、次 | 8×55 | 30      | 13,200    | 短程車資。                               |
|                 |     |      |         | 146,000   | 01社區藝文活動                            |
| 0200 業務費        |     |      |         | 146,000   |                                     |

臺北市立圖書館

歲出計畫說明提要與各項費用明細表

中華民國108年度

單位：新臺幣元

| 分支計畫及用途別科目    | 單位  | 數量     | 單價         | 預算數        | 說明                             |
|---------------|-----|--------|------------|------------|--------------------------------|
| 0250 按日按件計資酬金 | 節   | 48     | 2,000      | 96,000     | 舉辦社區藝文活動講師鐘點費。                 |
| 0279 一般事務費    | 年   | 1      | 50,000     | 50,000     | 舉辦社區藝文活動費。                     |
| 05北區分館        |     |        |            | 23,079,000 | 較上年度預算數22,878,966元，增加200,034元。 |
| 0200 業務費      |     |        |            | 22,573,000 |                                |
| 0202 水電費      | 年   | 1      | 490,000    | 490,000    | 水費。                            |
|               | 年   | 1      | 11,206,917 | 11,206,917 | 電費。                            |
| 0203 通訊費      | 年   | 1      | 201,578    | 201,578    | 電話費。                           |
|               | 年   | 1      | 6,000      | 6,000      | 郵資。                            |
| 0250 按日按件計資酬金 | 節   | 29     | 2,000      | 58,000     | 音樂欣賞、講座及研習外聘講師鐘點費(西湖)。         |
| 0271 物品       | 年   | 1      | 36,000     | 36,000     | 辦公文具用品。                        |
|               | 張   | 144    | 100        | 14,400     | 公務用影印卡。                        |
|               | 部、年 | 11 × 1 | 550        | 6,050      | 傳真機耗材。                         |
|               | 年   | 1      | 38,000     | 38,000     | 飲水機耗材。                         |
|               | 年   | 1      | 407,005    | 407,005    | 讀者用衛生紙。                        |
| 0279 一般事務費    | 館   | 12     | 12,000     | 144,000    | 週末兒童活動費。                       |
|               | 份   | 451    | 100        | 45,100     | 小博士信箱獎勵獎品費。                    |
|               | 年   | 1      | 6,129,221  | 6,129,221  | 館舍清潔維持費。                       |
|               | 年   | 1      | 69,000     | 69,000     | 清潔衛生用品。                        |
|               | 年   | 1      | 70,000     | 70,000     | 飲用水池水塔清潔維護費。                   |
|               | 年   | 1      | 412,290    | 412,290    | 分攤公共事務費(天母、清江、吉利、石牌及內湖)。       |
|               | 年   | 1      | 133,000    | 133,000    | 庭園維護費(石牌、東湖、葫蘆堵、西中、天母、吉利、      |

圖書分館業務—圖書分館工作

圖書分館業務—圖書分館工作



# 臺北市立圖書館

## 歲出計畫說明提要與各項費用明細表

中華民國108年度

單位：新臺幣元

圖書分館業務—圖書分館工作

圖書分館業務—圖書分館工作

| 分支計畫及用途別科目      | 單位  | 數量     | 單價        | 預算數       | 說明                                      |
|-----------------|-----|--------|-----------|-----------|---|
|                 |     |        |           |           | 李科永及西湖)。                                |
|                 | 年   | 1      | 100,000   | 100,000   | 外牆暨窗戶玻璃清洗(石牌、士林、李科永及東湖)。                |
|                 | 年   | 1      | 60,000    | 60,000    | 館舍地板、家具護木油保養費(石牌)。                      |
|                 | 年   | 1      | 95,000    | 95,000    | 病蟲害防治、消毒(石牌、天母、西湖、西中、李科永及東湖)。           |
|                 | 年   | 1      | 30,000    | 30,000    | 化糞池抽取維護費(李科永)。                          |
|                 | 人、次 | 2 × 18 | 80        | 2,880     | 逾時誤餐餐盒費用。                               |
| 0281 房屋建築養護費    |     |        |           | 600,000   |   |
|                 | 年   | 1      | 600,000   | 600,000   | 公共藝術維護暨館舍修繕費。                           |
| 0283 設施及機械設備養護費 |     |        |           | 2,205,599 |   |
|                 | 年   | 1      | 251,570   | 251,570   | 分攤設備安全維護費(天母、清江、吉利、葫蘆堵、內湖及石牌)。          |
|                 | 年   | 1      | 1,007,454 | 1,007,454 | 電梯維護費。                                  |
|                 | 年   | 1      | 25,815    | 25,815    | 緊急發電機維護費(天母、西湖、東湖、北投、吉利、石牌及李科永)。        |
|                 | 年   | 1      | 34,000    | 34,000    | 智慧綠建築中央監控系統、二線式照明設備及雨水回收系統等相關保養維護費(石牌)。 |
|                 | 臺、年 | 24 × 1 | 1,425     | 34,200    | 窗型冷氣機維護(購置3年以上)。                        |
|                 | 臺、年 | 52 × 1 | 2,052     | 106,704   | 箱型冷氣機維護(購置3年以上)。                        |
|                 | 臺、年 | 54 × 1 | 1,539     | 83,106    | 分離式冷氣機維護(購置3年以上)。                       |
|                 | 臺、年 | 17 × 1 | 28,500    | 484,500   | 中央空調冷氣維護(購置3年以上)。                       |
|                 | 年   | 1      | 100,000   | 100,000   | 日光燈及其他電器修換。                             |
|                 | 年   | 1      | 33,250    | 33,250    | 閱覽桌椅及櫥櫃修護。                              |
|                 | 年   | 1      | 25,000    | 25,000    | 視聽器材維護費。                                |
|                 | 年   | 1      | 20,000    | 20,000    | 太陽能板維護費(包含太陽能板清潔及系統設備等維護費)(石牌)(新增)。     |

# 臺北市立圖書館

## 歲出計畫說明提要與各項費用明細表

中華民國108年度

單位：新臺幣元

| 分支計畫及用途別科目      | 單位  | 數量     | 單價        | 預算數       | 說明  |
|-----------------|-----|--------|-----------|-----------|---|
| 0295 短程車資       | 人、次 | 6 × 72 | 30        | 12,960    |   |
|                 |     |        |           | 12,960    | 短程車資。                                       |
|                 |     |        |           | 174,000   | 01社區藝文活動                                    |
| 0200 業務費        |     |        |           | 174,000   |   |
| 0250 按日按件計資酬金   |     |        |           | 114,000   |   |
|                 | 節   | 57     | 2,000     | 114,000   | 舉辦社區藝文活動講師鐘點費。                              |
| 0279 一般事務費      |     |        |           | 60,000    |   |
|                 | 年   | 1      | 60,000    | 60,000    | 舉辦社區藝文活動費。                                  |
|                 |     |        |           | 332,000   | 02北投分館綠建築館舍維護                               |
| 0200 業務費        |     |        |           | 332,000   |   |
| 0279 一般事務費      |     |        |           | 276,000   |   |
|                 | 年   | 1      | 200,000   | 200,000   | 館舍外牆玻璃清洗、地板、家具護木油、庭園維護、地墊及沙發清潔等。            |
|                 | 年   | 1      | 70,000    | 70,000    | 白蟻防治。                                       |
|                 | 年   | 1      | 6,000     | 6,000     | 化糞池抽水費。                                     |
| 0283 設施及機械設備養護費 |     |        |           | 56,000    |   |
|                 | 年   | 1      | 56,000    | 56,000    | 全熱交換器、二線式能源管理系統、太陽能系統、中央監控及雨水回收系統等檢修、保養維護費。 |
| 06民眾閱覽室         |     |        |           | 9,888,000 | 較上年度預算數8,969,348元，增加918,652元。               |
| 0200 業務費        |     |        |           | 9,747,220 |   |
| 0202 水電費        |     |        |           | 3,251,444 |   |
|                 | 月   | 12     | 10,000    | 120,000   | 水費。   |
|                 | 年   | 1      | 3,131,444 | 3,131,444 | 電費。   |
| 0203 通訊費        |     |        |           | 130,700   |   |
|                 | 年   | 1      | 127,400   | 127,400   | 電話費。  |
|                 | 年   | 1      | 3,300     | 3,300     | 郵資。   |
| 0251 委辦費        |     |        |           | 1,790,595 |   |

圖書分館業務—圖書分館工作

圖書分館業務—圖書分館工作

# 臺北市立圖書館

## 歲出計畫說明提要與各項費用明細表

中華民國108年度

單位：新臺幣元

圖書分館業務—圖書分館工作

圖書分館業務—圖書分館工作

| 分支計畫及用途別科目   | 單位  | 數量     | 單價        | 預算數       | 說明                                     |
|--------------|-----|--------|-----------|-----------|--|
| 0271 物品      | 式   | 1      | 1,358,595 | 1,358,595 | 臺北市親子美育數位圖書館勞務委外費用。                    |
|              | 年   | 1      | 432,000   | 432,000   | 秀山民眾閱覽室職工人力委外費用(新增)。                   |
|              |     |        |           | 208,476   |  |
|              | 年   | 1      | 11,000    | 11,000    | 辦公文具用品。                                |
|              | 張   | 66     | 100       | 6,600     | 公務用影印卡。                                |
|              | 部、年 | 11 × 1 | 550       | 6,050     | 傳真機耗材。                                 |
|              | 年   | 1      | 16,000    | 16,000    | 飲水機耗材。                                 |
| 0279 一般事務費   | 年   | 1      | 168,826   | 168,826   | 讀者用衛生紙。                                |
|              |     |        |           | 3,406,578 |  |
|              | 年   | 1      | 60,000    | 60,000    | 週末兒童活動費。                               |
|              | 份   | 475    | 100       | 47,500    | 小博士信箱獎勵獎品費。                            |
|              | 年   | 1      | 2,378,984 | 2,378,984 | 館舍清潔維持費。                               |
|              | 年   | 1      | 33,000    | 33,000    | 清潔衛生用品。                                |
|              | 年   | 1      | 30,150    | 30,150    | 飲用水池水塔清潔維護費。                           |
|              | 年   | 1      | 250,000   | 250,000   | 分攤公共事務費(延吉、龍安、安康、柳鄉、蘭州、萬芳、永明、秀山及親子美育)。 |
|              | 月   | 12     | 23,989    | 287,868   | 社區管理維護費(萬芳及親子美育)。                      |
|              | 年   | 1      | 30,000    | 30,000    | 庭園維護費(恆安、龍華、蘭州及永明)。                    |
|              | 年   | 1      | 21,000    | 21,000    | 館舍消毒費(柳鄉、龍華及恆安)。                       |
|              | 年   | 1      | 50,000    | 50,000    | 鼠害防治(龍華書閣)。                            |
|              | 人、次 | 3 × 18 | 80        | 4,320     | 逾時誤餐餐盒費用。                              |
| 0281 房屋建築養護費 | 式   | 1      | 173,756   | 173,756   | 館舍地板更新(恆安)(新增)。                        |
|              | 式   | 1      | 40,000    | 40,000    | 館舍油漆粉刷(龍華)(新增)。                        |
|              |     |        |           | 150,000   |  |
|              | 年   | 1      | 150,000   | 150,000   | 公共藝術維護暨館舍修繕費。                          |

# 臺北市立圖書館

## 歲出計畫說明提要與各項費用明細表

中華民國108年度

單位：新臺幣元

圖書分館業務—圖書分館工作

圖書分館業務—圖書分館工作

| 分支計畫及用途別科目      | 單位  | 數量     | 單價      | 預算數     | 說明                                  |
|-----------------|-----|--------|---------|---------|-------------------------------------|
| 0283 設施及機械設備養護費 |     |        |         | 795,567 |                                     |
|                 | 年   | 1      | 100,000 | 100,000 | 分攤設備安全維護費(龍華、延吉、龍安、安康、柳鄉、永明、蘭州及秀山)。 |
|                 | 年   | 1      | 364,508 | 364,508 | 電梯維護費。                              |
|                 | 年   | 1      | 30,030  | 30,030  | 緊急發電機保養費(龍安、延吉、恆安、龍華、永明及親子美育)。      |
|                 | 臺、年 | 9 × 1  | 1,425   | 12,825  | 窗型冷氣機維護(購置3年以上)。                    |
|                 | 臺、年 | 26 × 1 | 2,052   | 53,352  | 箱型冷氣機維護(購置3年以上)。                    |
|                 | 臺、年 | 18 × 1 | 1,539   | 27,702  | 分離式冷氣機維護(購置3年以上)。                   |
|                 | 臺、年 | 4 × 1  | 28,500  | 114,000 | 中央空調冷氣機維護(購置3年以上)。                  |
|                 | 館   | 11     | 4,750   | 52,250  | 日光燈及其他電器修換。                         |
|                 | 館   | 11     | 1,900   | 20,900  | 閱覽桌椅及櫥櫃修護。                          |
|                 | 年   | 1      | 20,000  | 20,000  | 視聽器材維護費。                            |
| 0295 短程車資       |     |        |         | 13,860  |                                     |
|                 | 人、次 | 7 × 66 | 30      | 13,860  | 短程車資。                               |
|                 |     |        |         | 28,800  | 01社區藝文活動                            |
| 0200 業務費        |     |        |         | 28,800  |                                     |
| 0250 按日按件計資酬金   |     |        |         | 16,000  |                                     |
|                 | 節   | 8      | 2,000   | 16,000  | 舉辦社區藝文活動講師鐘點費。                      |
| 0279 一般事務費      |     |        |         | 12,800  |                                     |
|                 | 年   | 1      | 12,800  | 12,800  | 舉辦社區藝文活動費。                          |
|                 |     |        |         | 111,980 | 02柳鄉民眾閱覽室玩具圖書館業務                    |
| 0200 業務費        |     |        |         | 111,980 |                                     |
| 0271 物品         |     |        |         | 99,980  |                                     |
|                 | 年   | 1      | 99,980  | 99,980  | 玩具圖書館玩具。                            |
| 0279 一般事務費      |     |        |         | 12,000  |                                     |

# 臺北市立圖書館

## 歲出計畫說明提要與各項費用明細表

中華民國108年度

單位：新臺幣元

| 分支計畫及用途別科目                              | 單位 | 數量    | 單價    | 預算數                                     | 說 明                             |
|---|----|-------|-------|---|---------------------------------|
| 07總館暨各分館、民眾閱覽室物品<br>0200 業務費<br>0271 物品 | 月  | 12    | 1,000 | 12,000                                  | 玩具清潔費。                          |
|   |    |       |       | 2,533,000                               | 較上年度預算數4,130,584元，減少1,597,584元。 |
|   |    |       |       | 2,533,000                               |                                 |
|   |    |       |       | 2,533,000                               |                                 |
|   | 個  | 680   | 65    | 44,200                                  | RFID視聽資料保護盒(中山680)(新增)。         |
|   | 支  | 1     | 3,000 | 3,000                                   | 有線麥克風(內湖1)(新增)。                 |
|   | 臺  | 1     | 9,000 | 9,000                                   | 數位相機(2000萬像素)(北投1)(新增)。         |
|   | 臺  | 4     | 3,000 | 12,000                                  | 視聽資料保護盒解鎖器(北投1天母1永建2)(新增)。      |
|   | 臺  | 3     | 8,000 | 24,000                                  | 藍光播放機(李科永1西湖2)(新增)。             |
|   | 組  | 2     | 8,000 | 16,000                                  | 無線麥克風組(舊莊2)(新增)。                |
|   | 臺  | 4     | 5,000 | 20,000                                  | CD播放器(西湖4)(新增)。                 |
|   | 組  | 1     | 5,000 | 5,000                                   | WIFI影像轉換器(延平1)(新增)。             |
|   | 座  | 3     | 7,000 | 21,000                                  | 鋼製公文櫃(王貴英3)(新增)。                |
|   | 座  | 2     | 4,000 | 8,000                                   | 鋼製公文櫃(玻璃加框拉門上置式)(內湖2)(新增)。      |
|   | 座  | 2     | 8,300 | 16,600                                  | 鋼製公文櫃(18抽屜下置式)(內湖2)(新增)。        |
|   | 座  | 36    | 2,760 | 99,360                                  | 木製1層雙面書架(含現場施工固定)(中崙36)(新增)。    |
|   | 座  | 2     | 7,200 | 14,400                                  | 木製4層單面書架(永建2)(新增)。              |
|   | 座  | 7     | 8,600 | 60,200                                  | 木製4層雙面書架(永建3吉利4)(新增)。           |
|   | 座  | 3     | 7,800 | 23,400                                  | 木製單面5層書架(蘭州3)(新增)。              |
|   | 座  | 3     | 7,875 | 23,625                                  | 館藏特色區木製單面書櫃(長安3)(新增)。           |
| 座                                       | 1  | 9,500 | 9,500 | 木製雙面書櫃(高110CM寬80CM)(含檯面板25mm)(建成1)(新增)。 |                                 |

圖書分館業務—圖書分館工作

圖書分館業務—圖書分館工作

# 臺北市立圖書館

## 歲出計畫說明提要與各項費用明細表

中華民國108年度

單位：新臺幣元

| 分支計畫及用途別科目 | 單位 | 數量  | 單價    | 預算數     | 說 明                                 |
|------------|----|-----|-------|---------|-------------------------------------|
|            | 個  | 8   | 2,660 | 21,280  | 木製單格書箱(道藩8)(新增)。                    |
|            | 座  | 8   | 8,600 | 68,800  | 木製書架(4層雙面二直二斜)(天母8)(新增)。            |
|            | 張  | 6   | 7,800 | 46,800  | 掀合式會議桌(西中4中山2)(新增)。                 |
|            | 張  | 4   | 1,700 | 6,800   | 主管辦公椅(內湖1木柵1景美1萬興1)(新增)。            |
|            | 張  | 1   | 4,500 | 4,500   | 主管辦公桌(景美1)(新增)。                     |
|            | 張  | 12  | 1,400 | 16,800  | 辦公椅(清江1永春2王貫英7民生2)(新增)。             |
|            | 張  | 1   | 4,300 | 4,300   | 辦公桌(內湖1)(新增)。                       |
|            | 個  | 6   | 1,000 | 6,000   | 電腦主機活動櫃(景新6)(新增)。                   |
|            | 個  | 1   | 9,000 | 9,000   | 文宣櫃(景美1)(新增)。                       |
|            | 臺  | 2   | 3,000 | 6,000   | 手推車(天母1萬興1)(新增)。                    |
|            | 臺  | 1   | 2,000 | 2,000   | 手推車(EPZS-200P-1)(推廣課1)(新增)。         |
|            | 臺  | 8   | 4,500 | 36,000  | 置書車(葫蘆堵1大安1舊莊1中崙1六合1民生1景新1龍華1)(新增)。 |
|            | 組  | 3   | 7,000 | 21,000  | 不銹鋼報架組(延吉2社子島1)(新增)。                |
|            | 支  | 34  | 450   | 15,300  | 報夾(天母10舊莊4三民20)(新增)。                |
|            | 個  | 210 | 200   | 42,000  | 鋼製書檔(西中210)(新增)。                    |
|            | 個  | 700 | 120   | 84,000  | 書檔(力行250萬興100民生350)(新增)。            |
|            | 個  | 300 | 60    | 18,000  | 書檔(小)(萬興300)(新增)。                   |
|            | 張  | 66  | 2,200 | 145,200 | 加墊閱覽椅(萬芳46民生20)(新增)。                |
|            | 張  | 115 | 1,500 | 172,500 | 成人閱覽椅(萬興40永春10龍山15民生50)(新增)。        |
|            | 張  | 25  | 1,500 | 37,500  | 兒童閱覽椅(木柵6安康4景新15)(新增)。              |
|            | 張  | 16  | 1,440 | 23,040  | 小圓型皮椅凳(閱覽典藏課12葫蘆堵4)(新增)。            |

圖書分館業務—圖書分館工作

圖書分館業務—圖書分館工作

# 臺北市立圖書館

## 歲出計畫說明提要與各項費用明細表

中華民國108年度

單位：新臺幣元

| 分支計畫及用途別科目 | 單位 | 數量    | 單價    | 預算數     | 說 明  |
|------------|----|-------|-------|---------|--|
|            | 張  | 5     | 1,750 | 8,750   | 兒童小沙發(道藩2景新3)(新增)。                                   |
|            | 張  | 8     | 5,000 | 40,000  | 單人沙發椅(天母8)(新增)。                                      |
|            | 座  | 4     | 6,500 | 26,000  | 雙人沙發(石牌4)(新增)。                                       |
|            | 張  | 6     | 1,200 | 7,200   | 卡通造型兒童椅(萬華6)(新增)。                                    |
|            | 張  | 10    | 600   | 6,000   | 鐵製軟墊折疊椅(萬華10)(新增)。                                   |
|            | 盞  | 6     | 850   | 5,100   | LED吊燈(道藩6)(新增)。                                      |
|            | 張  | 21    | 3,000 | 63,000  | 高腳椅(道藩6松山2延吉4西中6景美3)(新增)。                            |
|            | 個  | 13    | 2,500 | 32,500  | 腳踏凳(松山2延吉2景新3永建6)(新增)。                               |
|            | 個  | 1     | 4,135 | 4,135   | 萬向伸縮圍欄(石牌1)(新增)。                                     |
|            | 座  | 1     | 7,400 | 7,400   | 不銹鋼信報箱(天母1)(新增)。                                     |
|            | 座  | 1     | 5,000 | 5,000   | 不鏽鋼傘套架(中崙1)(新增)。                                     |
|            | 片  | 60    | 2,300 | 138,000 | 書架側封板(文山60)(新增)。                                     |
|            | 個  | 1     | 8,500 | 8,500   | 木製還書箱(王貴英1)(新增)。                                     |
|            | 個  | 45    | 300   | 13,500  | 書架側板橫式A3壓克力插匣(清江45)(新增)。                             |
|            | 個  | 8,167 | 30    | 245,010 | 書架架標壓克力插匣(景新1533永建1167萬興1000王貴英2000景美1800民生667)(新增)。 |
|            | 張  | 22    | 2,000 | 44,000  | 牆面固定式壓克力海報欄(松山3清江5中崙4王貴英10)(新增)。                     |
|            | 個  | 5     | 200   | 1,000   | A4(直式)插紙匣(清江5)(新增)。                                  |
|            | 個  | 3     | 2,000 | 6,000   | 拍拍框A1海報架(龍華3)(新增)。                                   |
|            | 個  | 3     | 3,000 | 9,000   | 吸水地墊(景美1舊莊2)(新增)。                                    |
|            | 個  | 3     | 3,200 | 9,600   | 吸水防滑PVC地墊(松山3)(新增)。                                  |

圖書分館業務—圖書分館工作

圖書分館業務—圖書分館工作

# 臺北市立圖書館

## 歲出計畫說明提要與各項費用明細表

中華民國108年度

單位：新臺幣元

| 分支計畫及用途別科目 | 單位 | 數量 | 單價    | 預算數    | 說 明                                  |
|------------|----|----|-------|--------|--------------------------------------|
|            | 個  | 6  | 1,800 | 10,800 | 吸水地墊(松山4延吉2)(新增)。                    |
|            | 臺  | 2  | 1,800 | 3,600  | 置物型購物推車(含籃)(西湖2)(新增)。                |
|            | 臺  | 1  | 1,500 | 1,500  | 手推車(載物)(大同1)(新增)。                    |
|            | 個  | 1  | 3,000 | 3,000  | 摺疊畫架(松山1)(新增)。                       |
|            | 片  | 14 | 2,000 | 28,000 | 桌上型2.5cm屏風(含安裝固定)(萬興14)(新增)。         |
|            | 臺  | 2  | 8,000 | 16,000 | 多功能事務機(三民1啟明1)(新增)。                  |
|            | 臺  | 35 | 2,800 | 98,000 | 輕鋼架節能循環扇(吉利4力行6松山5恆安5清江5萬華4舊莊6)(新增)。 |
|            | 個  | 1  | 2,800 | 2,800  | 外接硬碟2TB(力行1)(新增)。                    |
|            | 個  | 9  | 5,000 | 45,000 | 監視鏡頭(大同2天母1清江6)(新增)。                 |
|            | 臺  | 2  | 5,000 | 10,000 | 無線對講機(中崙1松山1)(新增)。                   |
|            | 臺  | 16 | 3,000 | 48,000 | 吸頂式節能循環扇(天母5西中6景新5)(新增)。             |
|            | 臺  | 11 | 1,500 | 16,500 | 電扇(石牌2景新4松山2舊莊3)(新增)。                |
|            | 組  | 13 | 3,600 | 46,800 | 電動排煙窗桿(石牌13)(新增)。                    |
|            | 臺  | 1  | 6,000 | 6,000  | 掃描器(景美1)(新增)。                        |
|            | 組  | 1  | 3,000 | 3,000  | 腰掛式教學擴音機(景新1)(新增)。                   |
|            | 臺  | 1  | 1,600 | 1,600  | 檯燈(西湖1)(新增)。                         |
|            | 臺  | 4  | 2,500 | 10,000 | 檯燈(大同4)(新增)。                         |
|            | 組  | 28 | 2,000 | 56,000 | 閱覽桌燈具(北投28)(新增)。                     |
|            | 組  | 14 | 2,000 | 28,000 | 2樓閱覽區展示高燈燈具(北投14)(新增)。               |
|            | 具  | 2  | 9,350 | 18,700 | 不銹鋼水槽組(W90*H80*D40cm)(中山2)(新增)。      |
|            | 臺  | 3  | 9,000 | 27,000 | 吸塵器(木柵1成功1松山1)(新增)。                  |

圖書分館業務—圖書分館工作

圖書分館業務—圖書分館工作



# 臺北市立圖書館

## 歲出計畫說明提要與各項費用明細表

中華民國108年度

單位：新臺幣元

| 分支計畫及用途別科目    | 單位              | 數量   | 單價        | 預算數       | 說明                                |
|---------------|-----------------|------|-----------|-----------|-----------------------------------|
| 圖書分館業務—圖書分館工作 | 臺               | 3    | 9,000     | 27,000    | 空氣清淨機(大安2中崙1)(新增)。                |
|               | 臺               | 3    | 9,000     | 27,000    | 冰箱(王貫英1舊莊1萬興1)(新增)。               |
|               | 臺               | 1    | 6,000     | 6,000     | 冰箱(單門)(資訊室1)(新增)。                 |
|               | 臺               | 2    | 2,700     | 5,400     | 電鍋(王貫英1龍華1)(新增)。                  |
|               | 臺               | 3    | 4,000     | 12,000    | 微波爐(南港1天母1松山1)(新增)。               |
|               | 臺               | 1    | 4,000     | 4,000     | 照度計(延平1)(新增)。                     |
|               | 臺               | 2    | 2,200     | 4,400     | 裁紙機(六合1清江1)(新增)。                  |
|               | 臺               | 2    | 1,400     | 2,800     | 掛壁扇(安康2)(新增)。                     |
|               | 臺               | 9    | 2,500     | 22,500    | 360度旋轉電扇(龍山9)(新增)。                |
|               | 臺               | 8    | 2,000     | 16,000    | 自動手指酒精消毒機(內湖1景新2資訊室1六合2李科永2)(新增)。 |
|               | 株(盆)            | 6    | 1,800     | 10,800    | 六尺斑紋鵝掌藤(植栽)(閱覽課6)(新增)。            |
|               | 臺               | 1    | 7,000     | 7,000     | 傳真機(民生1)(新增)。                     |
|               | 臺               | 5    | 6,000     | 30,000    | 烘手機(六合5)(新增)。                     |
|               | 臺               | 1    | 2,000     | 2,000     | 簡報筆(松山1)(新增)。                     |
|               | 08OpenBook智慧圖書館 |      |           |           | 10,159,000                        |
| 0200 業務費      |                 |      |           | 9,729,000 |                                   |
| 0202 水電費      |                 |      |           | 1,095,022 |                                   |
|               | 年               | 1    | 60,000    | 60,000    | 水費。                               |
|               | 年               | 1    | 1,035,022 | 1,035,022 | 電費。                               |
| 0279 一般事務費    |                 |      |           | 8,588,378 |                                   |
|               | 年               | 1    | 200,000   | 200,000   | 晶片借閱證印製費。                         |
|               | 月、館             | 12×1 | 156,120   | 1,873,440 | 西門智慧圖書館管理維護費。                     |
|               | 月、館             | 12×1 | 90,000    | 1,080,000 | 東區地下街智慧圖書館管理維護費。                  |

# 臺北市立圖書館

## 歲出計畫說明提要與各項費用明細表

中華民國108年度

單位：新臺幣元

圖書分館業務—圖書分館工作

圖書分館業務—圖書分館工作

| 分支計畫及用途別科目      | 單位 | 數量  | 單價        | 預算數       | 說明  |
|-----------------|----|-----|-----------|-----------|---|
|                 | 年  | 1   | 2,900,000 | 2,900,000 | 西門、太陽、松山機場、百齡、東區地下街、福德、古亭及社子島等智慧圖書館保全外包服務費。 |
|                 | 年  | 1   | 2,518,978 | 2,518,978 | 智慧圖書館館舍清潔維持費。                               |
|                 | 年  | 1   | 15,960    | 15,960    | 松山車站及南港車站FastBook全自動借書站場地租金(新增)。            |
| 0281 房屋建築養護費    |    |     |           | 45,600    |   |
|                 | 館  | 8   | 5,700     | 45,600    | 西門、太陽、松山機場、百齡、東區地下街、福德、古亭及社子島等智慧圖書館館舍修繕費。   |
| 0200 業務費        |    |     |           | 430,000   | 01太陽圖書館暨節能展示館綠建築推廣計畫                        |
| 0250 按日按件計資酬金   |    |     |           | 265,000   |   |
|                 | 節  | 110 | 2,000     | 220,000   | 專業能源課程與活動講師鐘點費。                             |
|                 | 式  | 1   | 45,000    | 45,000    | 太陽圖書館暨節能展示館圖像教材及插畫設計費(收支併列)。                |
| 0279 一般事務費      |    |     |           | 120,000   |   |
|                 | 式  | 1   | 50,000    | 50,000    | 能源課程與活動宣導電子傳單設計製作費(EDM)及導覽與活動教材印製費(收支併列)。   |
|                 | 式  | 1   | 70,000    | 70,000    | 太陽圖書館宣導獎勵品製作等費用。                            |
| 0283 設施及機械設備養護費 |    |     |           | 45,000    |   |
|                 | 式  | 1   | 45,000    | 45,000    | 太陽圖書館設施、空調冷氣維護及消耗品維護更新(收支併列)。               |

# 臺北市立圖書館

## 歲出計畫說明提要與各項費用明細表

中華民國108年度

單位：新臺幣元

|              |  |                             |      |             |             |  |              |
|--------------|--|-----------------------------|------|-------------|-------------|--|--------------|
| 一般建築及設備—土地購置 | 業務計畫及工作計畫名稱與編號   | 53051129001<br>一般建築及設備-土地購置 | 承辦單位 | 秘書室         | 預算金額        | 265,103,000元   | 一般建築及設備—土地購置 |
| 歲出計畫說明       | <p>一、計畫內容： 以協議價購方式取得私有地產權以辦理臺北市音樂圖書中心興建工程。</p> <p>二、預期成果： 透過本案取得臺北市音樂圖書中心興建工程所需土地。</p> |                             |      |             |             |  |              |
|              | 分支計畫及用途別科目   | 單位                          | 數量   | 單價          | 預算數         | 說 明  |              |
|              | 合計   |                             |      |             | 265,103,000 | 較上年度預算數0元，增加265,103,000元。  |              |
|              | 01土地購置   |                             |      |             | 265,103,000 | 較上年度預算數0元，增加265,103,000元。  |              |
|              | 0300 設備及投資   |                             |      |             | 265,103,000 |  |              |
|              | 0301 土地  | 式                           | 1    | 265,103,000 | 265,103,000 | 臺北市音樂與圖書中心用地取得費。<br>本案由文化局主政，本館合併參建，總經費530,206,000元，按使用面積比例分攤，本館分攤50%，計265,103,000元。 |              |

# 臺北市立圖書館

## 歲出計畫說明提要與各項費用明細表

中華民國108年度

單位：新臺幣元

|              |  |                             |      |         |             |   |              |
|--------------|--|-----------------------------|------|---------|-------------|---|--------------|
| 一般建築及設備—營建工程 | 業務計畫及工作計畫名稱與編號   | 53051129002<br>一般建築及設備-營建工程 | 承辦單位 | 秘書室     | 預算金額        | 141,720,000元  | 一般建築及設備—營建工程 |
| 歲出計畫說明       | <p>一、計畫內容： 1.總館暨各分館及民眾閱覽室建築物公共安全改善工程。<br/>2.館舍整修(含無障礙設施改善)工程。</p> <p>二、預期成果： 館舍完成後，可提供該地區市民閱覽場所，充實市民精神生活，端正社會風氣。</p> |                             |      |         |             |   |              |
|              | 分支計畫及用途別科目   | 單位                          | 數量   | 單價      | 預算數         | 說 明   |              |
|              | 合計   |                             |      |         | 141,720,000 | 較上年度預算數104,659,540元，增加37,060,460元。  |              |
|              | 06總館暨各分館及民眾閱覽室建築物公共安全改善工程  |                             |      |         | 680,000     | 較上年度預算數800,000元，減少120,000元。   |              |
|              | 0300 設備及投資   |                             |      |         | 680,000     |   |              |
|              | 0302 房屋建築及設備費  | 式                           | 1    | 680,000 | 680,000     | 施工費。  |              |
|              | 07館舍整修工程   |                             |      |         | 141,040,000 | 較上年度預算數103,859,540元，增加37,180,460元。  |              |
|              |  |                             |      |         | 13,491,000  | 01廣慈博愛園區南區新建工程(工程費)<br>(1)本工程為106-110年度連續性預算，由都市發展局主辦，社會局、信義區公所、本館、公共運輸處及衛生局合併參建，總經費為9,382,813,753元，按使用面積比例分攤。<br>(2)本館分攤2.1%，負擔總經費197,039,089元，除至上年度已編列6,228,874元，本年度編列第3年經費13,491,000元，餘177,319,215元編列於以後年度，其各年度資金需求詳如後分年資金需求表。 |              |
|              | 0300 設備及投資   |                             |      |         | 13,491,000  |   |              |

# 臺北市立圖書館

## 歲出計畫說明提要與各項費用明細表

中華民國108年度

單位：新臺幣元

| 分支計畫及用途別科目    | 單位 | 數量 | 單價         | 預算數        | 說明  |
|---------------|----|----|------------|------------|---|
| 0302 房屋建築及設備費 | 式  | 1  | 13,399,000 | 13,399,000 | 施工費。  |
|               | 式  | 1  | 92,000     | 92,000     | 工程管理費。  |
|               |    |    |            | 603,000    | 02廣慈博愛園區南區新建工程(委託技術服務費)<br>(1)本工程為105-110年度連續性預算，由都市發展局主辦，社會局、信義區公所、本館、公共運輸處及衛生局合併參建，總經費為365,287,651元，按使用面積比例分攤。<br>(2)本館分攤2.1%，負擔總經費為7,601,715元，除至上年度已編列4,233,643元，本年度編列第4年經費603,000元，餘2,765,072元編列於以後年度，其各年度資金需求詳如後分年資金需求表。 |
| 0300 設備及投資    |    |    |            | 603,000    |   |
| 0302 房屋建築及設備費 | 式  | 1  | 603,000    | 603,000    | 委託技術服務費。  |
|               |    |    |            | 23,512,000 | 03西湖分館館舍整修工程<br>本工程為107-108年度連續性預算，市議會審定總經費26,209,625元，除至上年度已編列2,697,472元，本年度續編最後1年經費23,512,000元，餘153元不再編列，其各年度資金需求詳如後分年資金需求表。  |
| 0300 設備及投資    |    |    |            | 23,512,000 |   |
| 0302 房屋建築及設備費 | 式  | 1  | 22,849,474 | 22,849,474 | 施工費。  |
|               | 式  | 1  | 496,021    | 496,021    | 委託技術服務費。  |
|               | 式  | 1  | 166,505    | 166,505    | 工程管理費。  |
|               |    |    |            | 14,340,000 | 04景新聯合辦公大樓建築物耐震補強工程<br>(1)本工程為107-108年度連續性預算，由文山區公所主政，本館、社會局、文山區公所、景新幼兒園合併參建，總經費30,970,653元，按持有樓層比例分攤。<br>(2)本館分攤63.79%，市議會審定負擔總經費19,756,179元，除至上年度已編列5,415,000元，本年度續編最後1年經費14,340,000  |

一般建築及設備—營建工程

一般建築及設備—營建工程

臺北市立圖書館

歲出計畫說明提要與各項費用明細表

中華民國108年度

單位：新臺幣元

| 分支計畫及用途別科目    | 單位 | 數量 | 單價         | 預算數        | 說明  |
|---------------|----|----|------------|------------|---|
| 0300 設備及投資    |    |    |            | 14,340,000 | 元，餘1,179元不再編列，其各年度資金需求詳如後分年資金需求表。   |
| 0302 房屋建築及設備費 |    |    |            | 14,340,000 |   |
|               | 式  | 1  | 13,273,000 | 13,273,000 | 施工費。  |
|               | 式  | 1  | 904,000    | 904,000    | 委託技術服務費。  |
|               | 式  | 1  | 163,000    | 163,000    | 工程管理費。  |
|               |    |    |            | 2,028,000  | 05北投區稻香市場拆除重建工程(委託技術服務費)<br>(1)本工程原為107-111年度連續性預算，修正為107-110年，由衛生局主政，北投區公所、社會局、市場處及本館合併參建，總經費40,030,290元，按使用面積比例分攤。<br>(2)本館原分攤29.53%，修正為分攤32.51%，原負擔總經費11,820,945元，修正為負擔總經費13,013,980元，除至上年度已編列3,250,759元，本年度續編第2年經費2,028,000元，餘7,735,221元編列於以後年度，其各年度資金需求詳如後分年資金需求表。 |
| 0300 設備及投資    |    |    |            | 2,028,000  |   |
| 0302 房屋建築及設備費 |    |    |            | 2,028,000  |   |
|               | 式  | 1  | 2,028,000  | 2,028,000  | 委託技術服務費。  |
|               |    |    |            | 13,013,980 | 總工程費(或總經費)明細如下：   |
|               | 式  | 1  | 13,013,980 | 13,013,980 | 委託技術服務費。  |
|               |    |    |            | 24,383,000 | 06北投區稻香市場拆除重建工程(工程費)<br>(1)本工程為108-110年度連續性預算，由衛生局主政，北投區公所、社會局、市場處及本館合併參建，總經費868,143,182元，按使用面積比例分攤。<br>(2)本館分攤32.51%，負擔總經費281,673,000元，本年度編列第1年經費24,383,000元，餘257,290,000元編列於以後年度，其各年度資金需求詳如後分年資金需求表。  |
| 0300 設備及投資    |    |    |            | 24,383,000 |   |

一般建築及設備—營建工程

一般建築及設備—營建工程

# 臺北市立圖書館

## 歲出計畫說明提要與各項費用明細表

中華民國108年度

單位：新臺幣元

| 分支計畫及用途別科目                    | 單位 | 數量 | 單價          | 預算數         | 說明              |
|-------------------------------|----|----|-------------|-------------|-----------------|
| 一般建築及設備—營建工程<br>0302 房屋建築及設備費 | 式  | 1  | 24,383,000  | 24,383,000  | 施工費。            |
|                               |    |    |             | 281,673,000 | 總工程費(或總經費)明細如下： |
|                               | 式  | 1  | 277,060,966 | 277,060,966 | 施工費。            |
|                               | 式  | 1  | 2,011,306   | 2,011,306   | 工程管理費。          |
|                               | 式  | 1  | 2,600,728   | 2,600,728   | 公共藝術設置費。        |
|                               |    |    |             | 6,266,305   | 07中崙分館空調系統汰換工程  |
| 0300 設備及投資                    |    |    |             | 6,266,305   |                 |
| 0302 房屋建築及設備費                 |    |    |             | 6,266,305   |                 |
|                               | 式  | 1  | 5,802,135   | 5,802,135   | 施工費。            |
|                               | 式  | 1  | 348,128     | 348,128     | 委託技術服務費。        |
|                               | 式  | 1  | 116,042     | 116,042     | 工程管理費。          |
|                               |    |    |             | 4,000,000   | 08景新分館空間環境改造工程  |
| 0300 設備及投資                    |    |    |             | 4,000,000   |                 |
| 0302 房屋建築及設備費                 |    |    |             | 4,000,000   |                 |
|                               | 式  | 1  | 3,631,743   | 3,631,743   | 施工費。            |
|                               | 式  | 1  | 254,257     | 254,257     | 委託技術服務費。        |
|                               | 式  | 1  | 72,600      | 72,600      | 工程管理費。          |
|                               | 式  | 1  | 41,400      | 41,400      | 室內裝修審查及竣工查驗費。   |
|                               |    |    |             | 1,485,777   | 09天母分館窗戶汰換更新工程  |
| 0300 設備及投資                    |    |    |             | 1,485,777   |                 |
| 0302 房屋建築及設備費                 |    |    |             | 1,485,777   |                 |
|                               | 式  | 1  | 1,388,576   | 1,388,576   | 施工費。            |
|                               | 式  | 1  | 69,429      | 69,429      | 委託技術服務費。        |
|                               | 式  | 1  | 27,772      | 27,772      | 工程管理費。          |
|                               |    |    |             | 2,510,481   | 10三興分館廁所整修工程    |

臺北市立圖書館

歲出計畫說明提要與各項費用明細表

中華民國108年度

單位：新臺幣元

| 分支計畫及用途別科目    | 單位 | 數量 | 單價        | 預算數       | 說明  |
|---------------|----|----|-----------|-----------|---|
| 0300 設備及投資    |    |    |           | 2,510,481 |   |
| 0302 房屋建築及設備費 |    |    |           | 2,510,481 |   |
|               | 式  | 1  | 2,324,520 | 2,324,520 | 施工費。  |
|               | 式  | 1  | 139,471   | 139,471   | 委託技術服務費。  |
|               | 式  | 1  | 46,490    | 46,490    | 工程管理費。  |
|               |    |    |           | 2,796,000 | 11舊莊分館大樓屋頂防水修繕工程<br>本工程由本館主政，南港區公所參建，總經費3,458,000元，按使用面積比例分攤，本館分攤80.85%，計2,796,000元。          |
| 0300 設備及投資    |    |    |           | 2,796,000 |   |
| 0302 房屋建築及設備費 |    |    |           | 2,796,000 |   |
|               | 式  | 1  | 2,501,568 | 2,501,568 | 施工費。  |
|               | 式  | 1  | 244,528   | 244,528   | 委託技術服務費。  |
|               | 式  | 1  | 49,904    | 49,904    | 工程管理費。  |
|               |    |    |           | 2,600,000 | 12延吉合署辦公室大樓外牆防水工程<br>本工程由大安區公所主政，本館及社會局參建，總經費6,500,000元，按使用面積比例分攤，本館分攤40%，計2,600,000元。        |
| 0300 設備及投資    |    |    |           | 2,600,000 |   |
| 0302 房屋建築及設備費 |    |    |           | 2,600,000 |   |
|               | 式  | 1  | 2,332,832 | 2,332,832 | 施工費。  |
|               | 式  | 1  | 198,055   | 198,055   | 委託技術服務費。  |
|               | 式  | 1  | 69,113    | 69,113    | 工程管理費。  |
|               |    |    |           | 1,911,000 | 13延平分館合署大樓防水暨油漆工程<br>本工程由本館主政，警察局大同分局及大同區公所參建，總經費2,332,000元，按施作面積比例分攤，本館分攤81.95%，計1,911,000元。 |
| 0300 設備及投資    |    |    |           | 1,911,000 |   |
| 0302 房屋建築及設備費 |    |    |           | 1,911,000 |   |

一般建築及設備—營建工程

一般建築及設備—營建工程



臺北市立圖書館

歲出計畫說明提要與各項費用明細表

中華民國108年度

單位：新臺幣元

| 分支計畫及用途別科目    | 單位            | 數量 | 單價        | 預算數       | 說明  |   |
|---------------|---------------|----|-----------|-----------|---|---|
| 一般建築及設備—營建工程  | 式             | 1  | 1,737,273 | 1,737,273 | 施工費。  |   |
|               | 式             | 1  | 138,982   | 138,982   | 委託技術服務費。  |   |
|               | 式             | 1  | 34,745    | 34,745    | 工程管理費。  |   |
|               |               |    |           | 329,000   | 14中崙合署辦公大樓公共區域消防安全設備改善工程<br>本工程由本館主政，松山區公所、消防局及警察局少年警察隊參建，總經費1,107,000元，按使用面積比例分攤，本館分攤29.73%，計329,000元。   |   |
|               | 0300 設備及投資    |    |           | 329,000   |   |   |
|               | 0302 房屋建築及設備費 |    |           | 329,000   |   |   |
|               |               | 式  | 1         | 290,559   | 290,559   | 施工費。  |
|               |               | 式  | 1         | 28,267    | 28,267  | 委託技術服務費。  |
|               |               | 式  | 1         | 10,174    | 10,174  | 工程管理費。  |
|               |               |    |           |           | 2,708,000   | 15內湖區五分區民活動中心屋頂防水隔熱暨建築物公共空間整修工程<br>本工程由內湖區公所主政，本館參建，總經費3,451,000元，按使用面積比例分攤，本館分攤78.47%，計2,708,000元。 |
| 0300 設備及投資    |               |    |           | 2,708,000 |   |   |
| 0302 房屋建築及設備費 |               |    |           | 2,708,000 |   |   |
|               | 式             | 1  | 2,446,497 | 2,446,497 | 施工費。  |   |
|               | 式             | 1  | 179,783   | 179,783   | 委託技術服務費。  |   |
|               | 式             | 1  | 81,720    | 81,720    | 工程管理費。  |   |
|               |               |    |           | 159,000   | 16內湖行政大樓地下一樓停車場整修工程<br>本工程由內湖區公所主政，本館、中山地政事務所、內湖區健康服務中心、內湖區戶政事務所、就業服務處、稅捐稽徵處內湖分處、財政部臺北國稅局內湖稽徵所及聯合醫院忠孝院區參建，總經費1,161,000元，按使用面積比例分攤，本館分攤13.68%，計159,000元。 |   |
| 0300 設備及投資    |               |    |           | 159,000   |   |   |
| 0302 房屋建築及設備費 |               |    |           | 159,000   |   |   |

臺北市立圖書館

歲出計畫說明提要與各項費用明細表

中華民國108年度

單位：新臺幣元

| 分支計畫及用途別科目    | 單位            | 數量 | 單價         | 預算數         | 說明   |                        |
|---------------|---------------|----|------------|-------------|--|------------------------|
| 一般建築及設備—營建工程  | 式             | 1  | 147,096    | 147,096     | 施工費。   |                        |
|               | 式             | 1  | 6,760      | 6,760       | 委託技術服務費。   |                        |
|               | 式             | 1  | 5,144      | 5,144       | 工程管理費。   |                        |
|               |               |    |            | 1,000,000   | 17康寧分館大樓新建工程(委託技術服務費)  |                        |
|               | 0300 設備及投資    |    |            | 1,000,000   | 本工程為108-111年度連續性預算，總經費19,526,958元，本年度編列第1年經費   |                        |
|               | 0302 房屋建築及設備費 |    |            | 1,000,000   | 1,000,000元，餘18,526,958元編列於以後年度，其各年度資金需求詳如後分年資金需求表。   |                        |
|               |               | 式  | 1          | 1,000,000   | 1,000,000  | 委託技術服務費。               |
|               |               |    |            |             | 19,526,958   | 總工程費(或總經費)明細如下：        |
|               |               | 式  | 1          | 19,526,958  | 19,526,958   | 委託技術服務費。               |
|               | 0300 設備及投資    |    |            |             | 24,126,626   | 18總館及各分館民眾閱覽室更換LED燈具工程 |
| 0302 房屋建築及設備費 |               |    |            | 24,126,626  |  |                        |
|               | 式             | 1  | 24,126,626 | 24,126,626  | 施工費。   |                        |
| 0300 設備及投資    |               |    |            | 9,133,000   | 21臺北市音樂與圖書中心工程(專案管理費)(分攤款)   |                        |
| 0302 房屋建築及設備費 |               |    |            | 9,133,000   | (1)本工程為108至113年連續性計畫，由文化局主政，本館合併參建，總經費260,944,000元，按使用空間比例分攤。                              |                        |
|               | 式             | 1  | 9,133,000  | 9,133,000   | (2)本館分攤50%，負擔總經費130,472,000元，本年度編列第1年經費9,133,000元，餘121,339,000元編列於以後年度，其各年度資金需求詳如後分年資金需求表。 |                        |
|               |               |    |            | 130,472,000 | 總工程費(或總經費)明細如下：  |                        |

臺北市立圖書館

歲出計畫說明提要與各項費用明細表

中華民國108年度

單位：新臺幣元

| 分支計畫及用途別科目    | 單位 | 數量 | 單價          | 預算數         | 說明   |
|---------------|----|----|-------------|-------------|--|
|               | 式  | 1  | 130,472,000 | 130,472,000 | 專案管理費。   |
| 0300 設備及投資    |    |    |             | 396,758     | 23延平合署辦公大樓耐震詳細評估作業費用分攤款<br>本工程由本館主政，警察局大同分局及大同區公所合併參建，總經費567,040元，按使用面積比例分攤，本館分攤69.97%，計396,758元。  |
| 0302 房屋建築及設備費 |    |    |             | 396,758     |  |
|               | 式  | 1  | 396,758     | 396,758     | 施工費。   |
| 0300 設備及投資    |    |    |             | 255,053     | 24唎哩岸區民活動中心大樓耐震詳細評估費用分攤款<br>本工程由本館主政，北投區公所及臺北市私立吉利非營利幼兒園合併參建，總經費510,515元，按使用面積比例分攤，本館分攤49.96%，計255,053元。   |
| 0302 房屋建築及設備費 |    |    |             | 255,053     |  |
|               | 式  | 1  | 255,053     | 255,053     | 施工費。   |
| 0300 設備及投資    |    |    |             | 1,396,000   | 25臺北市興隆公共住宅三期I基地新建工程<br>(1)本工程為108-112年度連續性預算，由都市發展局主辦，教育局及本館合併參建，總經費為2,571,548,885元，按使用面積比例分攤。<br>(2)本館分攤3.7%，負擔總經費95,143,000元，本年度編列第1年經費1,396,000元，餘93,747,000元編列於以後年度，其各年度資金需求詳如後分年資金需求表。 |
| 0302 房屋建築及設備費 |    |    |             | 1,396,000   |  |
|               | 式  | 1  | 1,396,000   | 1,396,000   | 委託技術服務費。   |
|               |    |    |             | 95,143,000  | 總工程費(或總經費)明細如下：  |
|               | 式  | 1  | 90,178,000  | 90,178,000  | 施工費。   |
|               | 式  | 1  | 4,415,000   | 4,415,000   | 委託技術服務費。   |
|               | 式  | 1  | 550,000     | 550,000     | 工程管理費。   |

一般建築及設備—營建工程

一般建築及設備—營建工程

臺北市立圖書館

歲出計畫說明提要與各項費用明細表

中華民國108年度

單位：新臺幣元

| 分支計畫及用途別科目    | 單位 | 數量 | 單價        | 預算數       | 說明   |
|---------------|----|----|-----------|-----------|--|
|               |    |    |           | 1,610,000 | 26永春分館廁所整修工程<br>本工程由本館主政，信義區公所參建，總經費1,859,000元，按使用面積比例分攤，本館分攤86.61%，計1,610,000元。 |
| 0300 設備及投資    |    |    |           | 1,610,000 |  |
| 0302 房屋建築及設備費 |    |    |           | 1,610,000 |  |
|               | 式  | 1  | 1,465,000 | 1,465,000 | 施工費。   |
|               | 式  | 1  | 116,000   | 116,000   | 委託技術服務費。   |
|               | 式  | 1  | 29,000    | 29,000    | 工程管理費。   |

一般建築及設備—營建工程

一般建築及設備—營建工程

# 臺北市立圖書館

## 歲出計畫說明提要與各項費用明細表

中華民國108年度

單位：新臺幣元

一般建築及設備—其他設備

一般建築及設備—其他設備

|                |   |      |     |      |              |
|----------------|---|------|-----|------|--------------|
| 業務計畫及工作計畫名稱與編號 | 53051129004<br>一般建築及設備-其他設備   | 承辦單位 | 秘書室 | 預算金額 | 113,145,000元 |
| 歲出計畫說明         | <p>一、計畫內容：</p> <ol style="list-style-type: none"> <li>1.依據年度圖書購置計畫選購圖書及視聽資料充實館藏，以適應市民資訊需要，充實各分館及新建館舍設備，提高服務品質。</li> <li>2.汰換各單位已達使用年限之個人電腦，完成各分館與總館間ADSL的連線，並擴充資料庫管理系統以及相對應的應用軟體。</li> <li>3.汰換更新總館暨各分館民閱之鐵器、木器、視聽、空調、通訊、監視及雜項等設備。</li> <li>4.配合新增分館提供服務範圍增購各項相關設備。</li> </ol> <p>二、預期成果：</p> <ol style="list-style-type: none"> <li>1.加強圖書館功能適應市民閱覽進修及終身學習需要，進而達到書香社會之目標。</li> <li>2.充實總館暨各分館民閱所需設備，加強對市民服務。</li> <li>3.新增單位可以提供和其他分館或民眾閱覽室一致的資訊相關服務項目。</li> <li>4.更新電腦及相關周邊設備以提高各項服務之作業能力、加速資訊處理的品質與速率並提高資料輸出品質。</li> </ol> |      |     |      |              |

| 分支計畫及用途別科目    | 單位 | 數量 | 單價         | 預算數         | 說 明                               |
|---------------|----|----|------------|-------------|-----------------------------------|
| 合計            |    |    |            | 113,145,000 | 較上年度預算數116,392,535元，減少3,247,535元。 |
| 03圖書          |    |    |            | 94,687,000  | 較上年度預算數92,976,937元，增加1,710,063元。  |
| 0300 設備及投資    |    |    |            | 94,687,000  | 01圖書                              |
| 0319 雜項設備費    | 年  | 1  | 94,687,000 | 94,687,000  | 中外文圖書及非書資料。                       |
| 04其他設備        |    |    |            | 18,458,000  | 較上年度預算數23,415,598元，減少4,957,598元。  |
| 0300 設備及投資    |    |    |            | 6,595,900   | 01設置及應用電腦計畫                       |
| 0306 資訊軟硬體設備費 | 部  | 52 | 25,200     | 1,310,400   | 個人電腦。                             |
|               | 年  | 1  | 1,338,000  | 1,338,000   | 網路及資訊周邊設備。                        |
|               | 式  | 1  | 3,700,000  | 3,700,000   | 24小時智慧型還書箱暨RFID建置計畫。              |

臺北市立圖書館

歲出計畫說明提要與各項費用明細表

中華民國108年度

單位：新臺幣元

| 分支計畫及用途別科目 | 單位 | 數量 | 單價      | 預算數       | 說明   |
|------------|----|----|---------|-----------|--|
| 0319 雜項設備費 | 年  | 1  | 240,000 | 240,000   | 套裝軟體。  |
|            |    |    |         | 7,500     |  |
| 0300 設備及投資 | 年  | 1  | 7,500   | 7,500     | 電腦圖書。  |
|            |    |    |         | 544,700   | 02鐵器設備   |
| 0319 雜項設備費 |    |    |         | 544,700   |  |
|            | 座  | 1  | 30,000  | 30,000    | 鐵製書架(6層5連雙面)(葫蘆堵1)。                            |
|            | 座  | 1  | 10,000  | 10,000    | 鐵製書架(6層單面1連)(天母1)。                             |
|            | 座  | 1  | 12,200  | 12,200    | 鐵製書架(6層雙面2連)(不需側封板)(柳鄉1)。                      |
|            | 座  | 1  | 28,000  | 28,000    | 鐵製書架(6層雙面3連)(景美1)。                             |
|            | 座  | 1  | 28,000  | 28,000    | 鐵製書架(6層雙面3連)(含防震連桿)(中崙1)。                      |
|            | 座  | 1  | 25,600  | 25,600    | 鐵製書架(6層單面4連)(含防震連桿、書擋)(東湖1)。                   |
|            | 座  | 3  | 26,300  | 78,900    | 鐵製書架(6層雙面4連)(含防震連桿、書檔、側封板及壓克力架標示牌A3尺寸型式)(柳鄉3)。 |
|            | 座  | 1  | 32,000  | 32,000    | 鐵製書架(6層雙面5連)(含防震連桿)(中崙1)。                      |
|            | 座  | 3  | 40,000  | 120,000   | 鐵製書架(6層雙面6連)(葫蘆堵3)。                            |
|            | 座  | 4  | 30,000  | 120,000   | 鐵製書架(5層雙面3連)(含木製側封板及壓克力標示牌)(民生4)。              |
|            | 座  | 2  | 30,000  | 60,000    | 鐵製書架(5層雙面4連)(含木製側封板及壓克力標示牌)(民生2)。              |
| 0300 設備及投資 |    |    |         | 2,059,700 | 03木器設備   |
| 0319 雜項設備費 |    |    |         | 2,059,700 |  |
|            | 式  | 1  | 65,100  | 65,100    | 預約書自助取書區設置(大同1)。                               |

一般建築及設備—其他設備

一般建築及設備—其他設備

# 臺北市立圖書館

## 歲出計畫說明提要與各項費用明細表

中華民國108年度

單位：新臺幣元

| 分支計畫及用途別科目   | 單位         | 數量 | 單價      | 預算數       | 說明                               |        |
|--------------|------------|----|---------|-----------|----------------------------------|--------|
| 一般建築及設備—其他設備 | 式          | 1  | 100,000 | 100,000   | 自助預約書取書櫃(東湖1)。                   |        |
|              | 座          | 22 | 28,800  | 633,600   | 木製CD視聽櫃(葫蘆堵2大安2中崙8六合1景美3三民6)。    |        |
|              | 座          | 1  | 22,000  | 22,000    | 木製視聽櫃(西中1)。                      |        |
|              | 座          | 1  | 36,000  | 36,000    | 移動式光碟收納高櫃(W180*H180*D40cm)(中山1)。 |        |
|              | 座          | 1  | 25,000  | 25,000    | 5層單面木製光碟視聽櫃(天母1)。                |        |
|              | 座          | 1  | 12,000  | 12,000    | 木製書架(5層單面直立式)(中崙1)。              |        |
|              | 座          | 3  | 17,000  | 51,000    | 木製書架(5層雙面直立式)(內湖3)。              |        |
|              | 座          | 24 | 10,000  | 240,000   | 木製6層單面書架(直立式)(李科永24)。            |        |
|              | 座          | 2  | 15,000  | 30,000    | 兒童室木製雙面書櫃(長安2)。                  |        |
|              | 座          | 1  | 32,600  | 32,600    | 30格期刊架(蘭州1)。                     |        |
|              | 座          | 1  | 32,500  | 32,500    | 13格木製書架(道藩1)。                    |        |
|              | 組          | 5  | 24,000  | 120,000   | 閱覽桌椅組(萬興5)。                      |        |
|              | 組          | 28 | 15,200  | 425,600   | 成人4人閱覽桌椅(蘭州18延平10)。              |        |
|              | 座          | 1  | 25,800  | 25,800    | 木製方格置物櫃(龍山1)。                    |        |
|              | 組          | 3  | 24,000  | 72,000    | 吧臺桌(道藩3)。                        |        |
|              | 張          | 13 | 10,500  | 136,500   | 自修桌(萬興13)。                       |        |
|              | 0300 設備及投資 |    |         |           | 99,800                           | 04視聽設備 |
|              | 0319 雜項設備費 |    |         |           | 99,800                           |        |
|              | 組          | 2  | 22,400  | 44,800    | 混音擴大機暨二音路擴音喇叭(延平1葫蘆堵1)。          |        |
|              | 座          | 1  | 30,000  | 30,000    | 電動銀幕(啟明1)。                       |        |
|              | 臺          | 1  | 25,000  | 25,000    | 數位講桌主機(閱覽課1)。                    |        |
| 0300 設備及投資   |            |    |         | 3,295,100 | 05空調設備                           |        |
|              |            |    |         | 3,295,100 |                                  |        |

一般建築及設備—其他設備

# 臺北市立圖書館

## 歲出計畫說明提要與各項費用明細表

中華民國108年度

單位：新臺幣元

| 分支計畫及用途別科目 | 單位 | 數量 | 單價      | 預算數       | 說明                                   |
|------------|----|----|---------|-----------|--------------------------------------|
| 0319 雜項設備費 |    |    |         | 3,295,100 |                                      |
|            | 臺  | 1  | 30,000  | 30,000    | 窗型變頻冷氣機2.5噸(中山1)。                    |
|            | 臺  | 6  | 60,000  | 360,000   | 1對1分離式冷氣機(8.5KW)(成功1松山1採編課2王貫英1城中1)。 |
|            | 臺  | 1  | 50,000  | 50,000    | 1對1分離式冷氣機(7.1KW)(道藩1)。               |
|            | 臺  | 2  | 81,300  | 162,600   | 1對2分離式冷氣機(10KW)(柳鄉2)。                |
|            | 臺  | 8  | 100,000 | 800,000   | 1對2分離式冷氣機(14KW)(松山2大同6)。             |
|            | 臺  | 12 | 73,000  | 876,000   | 箱型5噸冷氣機(永春1王貫英3東湖4道藩4)。              |
|            | 臺  | 1  | 85,000  | 85,000    | 箱型7.5噸冷氣機(永春1)。                      |
|            | 臺  | 2  | 170,000 | 340,000   | 箱型10噸冷氣機(松山1天母1)。                    |
|            | 臺  | 2  | 225,000 | 450,000   | 氣冷箱型10噸冷氣機(石牌2)。                     |
|            | 臺  | 2  | 70,750  | 141,500   | 20噸冷卻水塔(王貫英2)。                       |
|            |    |    |         | 250,000   | 06通訊設備                               |
| 0300 設備及投資 |    |    |         | 250,000   |                                      |
| 0319 雜項設備費 |    |    |         | 250,000   |                                      |
|            | 式  | 1  | 100,000 | 100,000   | 廣播系統(松山1)。                           |
|            | 組  | 2  | 50,000  | 100,000   | 電話主機暨分機系統(六合1民生1)。                   |
|            | 組  | 1  | 50,000  | 50,000    | 電話系統交換機(內含網路功能)(柳鄉1)。                |
|            |    |    |         | 830,000   | 07監視設備                               |
| 0300 設備及投資 |    |    |         | 830,000   |                                      |
| 0319 雜項設備費 |    |    |         | 830,000   |                                      |
|            | 館  | 1  | 180,000 | 180,000   | 監視系統(永建1)。                           |
|            | 館  | 1  | 110,000 | 110,000   | 監視系統(三興1)。                           |
|            | 館  | 3  | 180,000 | 540,000   | 監視系統(延平1萬興1舊莊1)。                     |

一般建築及設備—其他設備

一般建築及設備—其他設備



臺北市立圖書館

歲出計畫說明提要與各項費用明細表

中華民國108年度

單位：新臺幣元

| 分支計畫及用途別科目 | 單位 | 數量 | 單價        | 預算數       | 說明  |
|------------|----|----|-----------|-----------|---|
|            |    |    |           | 4,782,800 | 08雜項設備                                    |
| 0300 設備及投資 |    |    |           | 4,782,800 |   |
| 0319 雜項設備費 |    |    |           | 4,782,800 |   |
|            | 式  | 1  | 50,000    | 50,000    | 標示牌(含雙面吊掛型雙語標示牌、雙面型標示立牌、單面貼壁型標示牌)(清江1)。   |
|            | 式  | 1  | 30,000    | 30,000    | 雙語標示(民生1)。                                |
|            | 式  | 1  | 60,000    | 60,000    | OA工程(含桌板、活動櫃、中抽屜、公文櫃、鋁線槽及線路配線等相關工程)(龍安1)。 |
|            | 臺  | 3  | 14,000    | 42,000    | 不鏽鋼單面三層運書車(道藩1力行1大同1)。                    |
|            | 臺  | 4  | 12,000    | 48,000    | 木製運書車(大安3力行1)。                            |
|            | 臺  | 1  | 11,600    | 11,600    | 不鏽鋼三層運書車2斜1平式(城中1)。                       |
|            | 臺  | 8  | 10,000    | 80,000    | 運書車(諮詢服務課4六合1閱覽典藏課3)。                     |
|            | 組  | 2  | 12,500    | 25,000    | 二人座沙發(王貫英2)。                              |
|            | 座  | 5  | 12,000    | 60,000    | 親子沙發椅(石牌5)。                               |
|            | 臺  | 5  | 49,000    | 245,000   | 多媒體移動式廣告機(大安1北投1推廣課1中崙1龍山1)。              |
|            | 臺  | 4  | 49,500    | 198,000   | 觸控電子閱讀螢幕(大安1景新1西湖2)。                      |
|            | 式  | 1  | 10,511    | 10,511    | 防燬捲簾(西中1)。                                |
|            | 式  | 1  | 200,000   | 200,000   | 防燬窗簾(萬興1)。                                |
|            | 臺  | 3  | 13,000    | 39,000    | 碎紙機(成功1推廣課1景美1)。                          |
|            | 臺  | 1  | 30,000    | 30,000    | 耳機除菌箱(西湖1)。                               |
|            | 臺  | 2  | 60,000    | 120,000   | 圖書除菌機(西湖1永明1)。                            |
|            | 臺  | 2  | 90,000    | 180,000   | 點字觸摸顯示器(啟明2)。                             |
|            | 臺  | 1  | 1,289,800 | 1,289,800 | 盲用高速點字印表機(啟明1)。                           |
|            | 臺  | 1  | 400,000   | 400,000   | RFID安全辨識閘門(西湖1)。                          |
|            | 式  | 1  | 124,000   | 124,000   | 閱報區燈光改善(三民1)。                             |

一般建築及設備—其他設備

一般建築及設備—其他設備

# 臺北市立圖書館

## 歲出計畫說明提要與各項費用明細表

中華民國108年度

單位：新臺幣元

| 分支計畫及用途別科目   | 單位 | 數量 | 單價      | 預算數     | 說 明   |
|--------------|----|----|---------|---------|---|
| 一般建築及設備—其他設備 | 式  | 1  | 19,089  | 19,089  | 行政中心公共區域LED燈具汰換分攤款(蘭州)。(本項目總經費720,350元，由大同區公所主政，本館分攤2.65%，計19,089元) |
|              | 套  | 2  | 66,000  | 132,000 | 加壓馬達(北投2)。  |
|              | 組  | 3  | 110,000 | 330,000 | 全熱交換器(含配線拉管施工等安裝費用)(城中1東湖2)。  |
|              | 臺  | 9  | 18,000  | 162,000 | 空氣清淨機(龍安1永建1吉利2景新1龍山2延平2)。  |
|              | 臺  | 1  | 36,800  | 36,800  | 空氣清淨機(適用20坪以上)(清江1)。  |
|              | 臺  | 32 | 25,000  | 800,000 | 飲水機(大同1中山2中崙3文山5西園5延平4恆安2採編課2資訊室1王貴英2萬華3蘭州1天母1)。                    |
|              | 式  | 1  | 40,000  | 40,000  | 廁所緊急求救鈴(西園1)。   |
|              | 臺  | 1  | 20,000  | 20,000  | 不斷電系統UPS(天母1)。  |

# 臺北市立圖書館

## 人事費分析表

中華民國108年度

0253010100-文化支出-一般行政-行政管理

單位：新臺幣元

| 類別    | 預算員額 | 全年度人事費 |        |             |            |            |            |            |           |           |            |            | 備註          |        |
|-------|------|--------|--------|-------------|------------|------------|------------|------------|-----------|-----------|------------|------------|-------------|--------|
|       |      | 民意代表待遇 | 政務人員待遇 | 法定編制人員待遇    | 約聘僱人員待遇    | 技工及工友待遇    | 獎金         | 其他給與       | 加班值班費     | 退休退職給付    | 退休離職儲金     | 保險         |             | 合計     |
| 合計    | 405  |        |        | 172,044,000 | 15,925,909 | 12,984,560 | 41,132,000 | 10,490,960 | 4,050,080 | 1,030,000 | 22,370,000 | 19,256,491 | 299,284,000 |        |
| 正式員額  | 333  |        |        | 172,044,000 |            |            | 36,214,280 | 5,645,000  | 2,021,000 |           | 13,484,000 | 16,576,079 | 245,984,359 |        |
| 職員    | 333  |        |        | 172,044,000 |            |            | 36,214,280 | 5,645,000  | 2,021,000 |           | 13,484,000 | 16,576,079 | 245,984,359 | 含駐衛警2人 |
| 約聘僱人員 | 38   |        |        |             | 15,925,909 |            | 1,990,734  |            |           |           | 928,000    | 1,479,000  | 20,323,643  |        |
| 技工    | 27   |        |        |             |            | 10,427,140 | 2,303,592  |            |           |           | 1,831,309  | 950,781    | 15,512,822  |        |
| 駕駛    | 1    |        |        |             |            | 352,380    | 75,615     |            |           |           | 4,016,796  | 32,335     | 4,477,126   |        |
| 工友    | 6    |        |        |             |            | 2,205,040  | 547,779    |            |           | 1,030,000 | 2,109,895  | 218,296    | 6,111,010   |        |
| 其他人事費 |      |        |        |             |            |            |            | 4,845,960  | 2,029,080 |           |            |            | 6,875,040   |        |

# 臺北市立圖書館

## 歲出一級用途別科目分析表

中華民國108年度

單位：新臺幣千元

| 名稱及編號                  | 合計        | 經常支出    |         |       |     |     |         | 資本支出 |     |         |      |     |         |
|------------------------|-----------|---------|---------|-------|-----|-----|---------|------|-----|---------|------|-----|---------|
|                        |           | 人事費     | 業務費     | 獎補助費  | 債務費 | 預備金 | 小計      | 人事費  | 業務費 | 設備及投資   | 獎補助費 | 預備金 | 小計      |
| 合計                     | 1,020,329 | 299,284 | 197,494 | 3,583 |     |     | 500,361 |      |     | 519,968 |      |     | 519,968 |
| 53051120000<br>文化支出    | 1,020,329 | 299,284 | 197,494 | 3,583 |     |     | 500,361 |      |     | 519,968 |      |     | 519,968 |
| 53051120100<br>一般行政    | 325,637   | 299,284 | 26,353  |       |     |     | 325,637 |      |     |         |      |     |         |
| 53051120101<br>行政管理    | 325,637   | 299,284 | 26,353  |       |     |     | 325,637 |      |     |         |      |     |         |
| 53051121800<br>圖書總館業務  | 76,274    |         | 72,691  | 3,583 |     |     | 76,274  |      |     |         |      |     |         |
| 53051121801<br>圖書採編    | 28,007    |         | 26,069  | 1,938 |     |     | 28,007  |      |     |         |      |     |         |
| 53051121802<br>閱覽典藏    | 15,440    |         | 15,440  |       |     |     | 15,440  |      |     |         |      |     |         |
| 53051121803<br>諮詢服務    | 3,163     |         | 1,518   | 1,645 |     |     | 3,163   |      |     |         |      |     |         |
| 53051121804<br>社教推廣    | 10,538    |         | 10,538  |       |     |     | 10,538  |      |     |         |      |     |         |
| 53051121805<br>視聽業務    | 509       |         | 509     |       |     |     | 509     |      |     |         |      |     |         |
| 53051121806<br>資訊業務    | 18,617    |         | 18,617  |       |     |     | 18,617  |      |     |         |      |     |         |
| 53051122000<br>圖書分館業務  | 98,450    |         | 98,450  |       |     |     | 98,450  |      |     |         |      |     |         |
| 53051122001<br>圖書分館工作  | 98,450    |         | 98,450  |       |     |     | 98,450  |      |     |         |      |     |         |
| 53051129000<br>一般建築及設備 | 519,968   |         |         |       |     |     |         |      |     | 519,968 |      |     | 519,968 |
| 53051129001<br>土地購置    | 265,103   |         |         |       |     |     |         |      |     | 265,103 |      |     | 265,103 |
| 53051129002<br>營建工程    | 141,720   |         |         |       |     |     |         |      |     | 141,720 |      |     | 141,720 |
| 53051129004<br>其他設備    | 113,145   |         |         |       |     |     |         |      |     | 113,145 |      |     | 113,145 |

# 臺北市立圖書館

## 資本支出分析表

中華民國108年度

單位：新臺幣千元

| 名稱及編號                  | 合計      | 設備及投資   |         |         |      |      |        |         |    | 其他資本支出 |    |
|------------------------|---------|---------|---------|---------|------|------|--------|---------|----|--------|----|
|                        |         | 土地      | 房屋建築及設備 | 公共建設及設施 | 機械設備 | 運輸設備 | 資訊軟體設備 | 雜項設備    | 權利 |        | 投資 |
| 合計                     | 519,968 | 265,103 | 141,720 |         |      |      | 6,588  | 106,557 |    |        |    |
| 53051129000<br>一般建築及設備 | 519,968 | 265,103 | 141,720 |         |      |      | 6,588  | 106,557 |    |        |    |
| 53051129001<br>土地購置    | 265,103 | 265,103 |         |         |      |      |        |         |    |        |    |
| 53051129002<br>營建工程    | 141,720 |         | 141,720 |         |      |      |        |         |    |        |    |
| 53051129004<br>其他設備    | 113,145 |         |         |         |      |      | 6,588  | 106,557 |    |        |    |

# 臺北市立圖書館

## 各項費用彙計表

中華民國108年度

單位：新臺幣元

| 工作計畫名稱及編號           | 53051120101<br>行政管理 | 53051121801<br>圖書採編 | 53051121802<br>閱覽典藏 | 53051121803<br>諮詢服務 | 53051121804<br>社教推廣 | 53051121805<br>視聽業務 |
|---------------------|---------------------|---------------------|---------------------|---------------------|---------------------|---------------------|
| 第一、二級用途別<br>科目名稱及編號 |                     |                     |                     |                     |                     |                     |
| 合 計                 | 325,637,000         | 28,007,000          | 15,440,000          | 3,163,000           | 10,538,000          | 509,000             |
| 010000人事費           | 299,284,000         |                     |                     |                     |                     |                     |
| 010300法定編制人員待遇      | 172,044,000         |                     |                     |                     |                     |                     |
| 010400約聘僱人員待遇       | 15,925,909          |                     |                     |                     |                     |                     |
| 010500技工及工友待遇       | 12,984,560          |                     |                     |                     |                     |                     |
| 011100獎金            | 41,132,000          |                     |                     |                     |                     |                     |
| 012100其他給與          | 10,490,960          |                     |                     |                     |                     |                     |
| 013100加班值班費         | 4,050,080           |                     |                     |                     |                     |                     |
| 014100退休退職給付        | 1,030,000           |                     |                     |                     |                     |                     |
| 014200退休離職儲金        | 22,370,000          |                     |                     |                     |                     |                     |
| 015100保險            | 19,256,491          |                     |                     |                     |                     |                     |
| 020000業務費           | 26,353,000          | 26,069,000          | 15,440,000          | 1,518,000           | 10,538,000          | 509,000             |
| 020100教育訓練費         | 207,400             |                     |                     |                     |                     |                     |
| 020200水電費           | 8,321,700           |                     |                     |                     |                     |                     |
| 020300通訊費           | 566,650             | 79,440              | 1,037,000           | 29,800              | 110,520             | 14,624              |
| 021300資訊服務費         |                     |                     |                     |                     |                     |                     |
| 022100稅捐及規費         | 946,170             |                     |                     |                     |                     |                     |
| 023100保險費           | 96,109              |                     |                     |                     | 206,040             |                     |
| 025000按日按件計資酬金      | 670,000             |                     |                     | 417,800             | 1,377,000           | 56,000              |
| 025100委辦費           | 90,000              |                     |                     |                     |                     |                     |
| 026100國際組織會費        |                     |                     |                     | 21,000              |                     |                     |
| 026200國內組織會費        |                     |                     |                     | 20,000              |                     |                     |
| 027100物品            | 538,449             | 25,972,010          | 448,742             | 669,320             | 51,200              | 52,664              |
| 027900一般事務費         | 11,016,689          | 5,760               | 870,498             | 341,680             | 8,742,290           | 47,512              |
| 028100房屋建築養護費       | 495,250             |                     |                     |                     |                     |                     |
| 028200車輛及辦公器具養護費    | 81,370              | 8,550               |                     | 13,000              | 3,800               | 338,200             |
| 028300設施及機械設備養護費    | 2,692,763           |                     |                     |                     |                     |                     |
| 029100國內旅費          | 37,200              |                     |                     |                     | 1,550               |                     |
| 029200大陸地區旅費        | 26,000              |                     |                     |                     |                     |                     |
| 029300國外旅費          | 124,000             |                     |                     |                     |                     |                     |
| 029400運費            | 258,300             |                     | 13,069,900          |                     | 45,000              |                     |

# 臺北市立圖書館

## 各項費用彙計表

中華民國108年度

單位：新臺幣元

| 工作計畫名稱及編號           | 53051120101<br>行政管理 | 53051121801<br>圖書採編 | 53051121802<br>閱覽典藏 | 53051121803<br>諮詢服務 | 53051121804<br>社教推廣 | 53051121805<br>視聽業務 |
|---------------------|---------------------|---------------------|---------------------|---------------------|---------------------|---------------------|
| 第一、二級用途別<br>科目名稱及編號 |                     |                     |                     |                     |                     |                     |
| 029500短程車資          | 4,950               | 3,240               | 13,860              | 5,400               | 600                 |                     |
| 029800特別費           | 180,000             |                     |                     |                     |                     |                     |
| 030000設備及投資         |                     |                     |                     |                     |                     |                     |
| 030100土地            |                     |                     |                     |                     |                     |                     |
| 030200房屋建築及設備費      |                     |                     |                     |                     |                     |                     |
| 030600資訊軟硬體設備費      |                     |                     |                     |                     |                     |                     |
| 031900雜項設備費         |                     |                     |                     |                     |                     |                     |
| 040000獎補助費          |                     | 1,938,000           |                     | 1,645,000           |                     |                     |
| 041600對外之捐助         |                     | 135,000             |                     |                     |                     |                     |
| 042900對學生之獎助        |                     | 1,803,000           |                     | 1,645,000           |                     |                     |

臺北市立圖書館  
各項費用彙計表(續)

中華民國108年度

單位：新臺幣元

| 工作計畫名稱及編號           | 53051121806<br>資訊業務 | 53051122001<br>圖書分館工作 | 53051129001<br>土地購置 | 53051129002<br>營建工程 | 53051129004<br>其他設備 | 合 計           |
|---------------------|---------------------|-----------------------|---------------------|---------------------|---------------------|---------------|
| 第一、二級用途別<br>科目名稱及編號 |                     |                       |                     |                     |                     |               |
| 合 計                 | 18,617,000          | 98,450,000            | 265,103,000         | 141,720,000         | 113,145,000         | 1,020,329,000 |
| 010000人事費           |                     |                       |                     |                     |                     | 299,284,000   |
| 010300法定編制人員待遇      |                     |                       |                     |                     |                     | 172,044,000   |
| 010400約聘僱人員待遇       |                     |                       |                     |                     |                     | 15,925,909    |
| 010500技工及工友待遇       |                     |                       |                     |                     |                     | 12,984,560    |
| 011100獎金            |                     |                       |                     |                     |                     | 41,132,000    |
| 012100其他給與          |                     |                       |                     |                     |                     | 10,490,960    |
| 013100加班值班費         |                     |                       |                     |                     |                     | 4,050,080     |
| 014100退休退職給付        |                     |                       |                     |                     |                     | 1,030,000     |
| 014200退休離職儲金        |                     |                       |                     |                     |                     | 22,370,000    |
| 015100保險            |                     |                       |                     |                     |                     | 19,256,491    |
| 020000業務費           | 18,617,000          | 98,450,000            |                     |                     |                     | 197,494,000   |
| 020100教育訓練費         | 68,000              |                       |                     |                     |                     | 275,400       |
| 020200水電費           |                     | 40,375,583            |                     |                     |                     | 48,697,283    |
| 020300通訊費           | 2,348,696           | 901,411               |                     |                     |                     | 5,088,141     |
| 021300資訊服務費         | 13,858,372          |                       |                     |                     |                     | 13,858,372    |
| 022100稅捐及規費         |                     |                       |                     |                     |                     | 946,170       |
| 023100保險費           |                     |                       |                     |                     |                     | 302,149       |
| 025000按日按件計資酬金      |                     | 1,564,000             |                     |                     |                     | 4,084,800     |
| 025100委辦費           |                     | 2,242,351             |                     |                     |                     | 2,332,351     |
| 026100國際組織會費        |                     |                       |                     |                     |                     | 21,000        |
| 026200國內組織會費        | 3,000               |                       |                     |                     |                     | 23,000        |
| 027100物品            | 2,308,120           | 4,488,657             |                     |                     |                     | 34,529,162    |
| 027900一般事務費         | 21,812              | 39,118,330            |                     |                     |                     | 60,164,571    |
| 028100房屋建築養護費       |                     | 2,195,600             |                     |                     |                     | 2,690,850     |
| 028200車輛及辦公器具養護費    |                     |                       |                     |                     |                     | 444,920       |
| 028300設施及機械設備養護費    |                     | 7,512,528             |                     |                     |                     | 10,205,291    |
| 029100國內旅費          |                     |                       |                     |                     |                     | 38,750        |
| 029200大陸地區旅費        |                     |                       |                     |                     |                     | 26,000        |
| 029300國外旅費          |                     |                       |                     |                     |                     | 124,000       |
| 029400運費            |                     |                       |                     |                     |                     | 13,373,200    |



臺北市立圖書館  
各項費用彙計表(續)

中華民國108年度

單位：新臺幣元

| 工作計畫名稱及編號           | 53051121806<br>資訊業務 | 53051122001<br>圖書分館工作 | 53051129001<br>土地購置 | 53051129002<br>營建工程 | 53051129004<br>其他設備 | 合 計         |
|---------------------|---------------------|-----------------------|---------------------|---------------------|---------------------|-------------|
| 第一、二級用途別<br>科目名稱及編號 |                     |                       |                     |                     |                     |             |
| 029500短程車資          | 9,000               | 51,540                |                     |                     |                     | 88,590      |
| 029800特別費           |                     |                       |                     |                     |                     | 180,000     |
| 030000設備及投資         |                     |                       | 265,103,000         | 141,720,000         | 113,145,000         | 519,968,000 |
| 030100土地            |                     |                       | 265,103,000         |                     |                     | 265,103,000 |
| 030200房屋建築及設備費      |                     |                       |                     | 141,720,000         |                     | 141,720,000 |
| 030600資訊軟硬體設備費      |                     |                       |                     |                     | 6,588,400           | 6,588,400   |
| 031900雜項設備費         |                     |                       |                     |                     | 106,556,600         | 106,556,600 |
| 040000獎補助費          |                     |                       |                     |                     |                     | 3,583,000   |
| 041600對外之捐助         |                     |                       |                     |                     |                     | 135,000     |
| 042900對學生之獎助        |                     |                       |                     |                     |                     | 3,448,000   |

# 臺北市立圖書館

## 人 事 費 彙 計 表

中華民國108年度

單位：新臺幣元

| 類別    | 預算員額 | 全年度人事費 |        |             |            |            |            |            |           |           |            |            | 備註          |                   |
|-------|------|--------|--------|-------------|------------|------------|------------|------------|-----------|-----------|------------|------------|-------------|-------------------|
|       |      | 民意代表待遇 | 政務人員待遇 | 法定編制人員待遇    | 約聘僱人員待遇    | 技工及工友待遇    | 獎金         | 其他給與       | 加班值班費     | 退休退職給付    | 退休離職儲金     | 保險         |             | 合計                |
| 合計    | 405  |        |        | 172,044,000 | 15,925,909 | 12,984,560 | 41,132,000 | 10,490,960 | 4,050,080 | 1,030,000 | 22,370,000 | 19,256,491 | 299,284,000 |                   |
| 正式員額  | 333  |        |        | 172,044,000 |            |            | 36,214,280 | 5,645,000  | 2,021,000 |           | 13,484,000 | 16,576,079 | 245,984,359 |                   |
| 職員    | 333  |        |        | 172,044,000 |            |            | 36,214,280 | 5,645,000  | 2,021,000 |           | 13,484,000 | 16,576,079 | 245,984,359 | (人員維持費)<br>含駐衛警2人 |
| 約聘僱人員 | 38   |        |        |             | 15,925,909 |            | 1,990,734  |            |           |           | 928,000    | 1,479,000  | 20,323,643  |                   |
| 技工    | 27   |        |        |             |            | 10,427,140 | 2,303,592  |            |           |           | 1,831,309  | 950,781    | 15,512,822  |                   |
| 駕駛    | 1    |        |        |             |            | 352,380    | 75,615     |            |           |           | 4,016,796  | 32,335     | 4,477,126   |                   |
| 工友    | 6    |        |        |             |            | 2,205,040  | 547,779    |            |           | 1,030,000 | 2,109,895  | 218,296    | 6,111,010   |                   |
| 其他人事費 |      |        |        |             |            |            |            | 4,845,960  | 2,029,080 |           |            |            | 6,875,040   |                   |

# 臺北市立圖書館

## 約聘僱人員費用分析表

中華民國108年度

單位：新臺幣元

| 科 目 |     |    |    | 約聘人員<br>(人*月)            | 約僱人員<br>(人*月) | 全年度預算數     | 說 明  |
|-----|-----|----|----|--------------------------|---------------|------------|--|
| 款   | 項   | 目  | 節  |                          |               |            |  |
|     |     |    |    |                          |               | 20,323,643 | 包括約聘僱人員待遇15,925,909元、年終工作獎金1,990,734元、保險費1,479,000元、離職儲金928,000元。休假補助0元。 |
| 05  |     |    |    | 合 計                      |               |            |  |
|     |     |    |    | 0005000000<br>臺北市政府教育局主管 |               | 20,323,643 |  |
|     | 002 |    |    | 0005112000<br>臺北市立圖書館    |               | 20,323,643 |  |
|     |     | 01 |    | 53051120100<br>一般行政      |               | 20,323,643 |  |
|     |     |    | 01 | 53051120101<br>行政管理      |               | 20,323,643 |  |
|     |     |    |    |                          | 38x12         | 20,323,643 | 280薪點38人。  |

# 臺北市立圖書館

## 各項費用分攤表

中華民國108年度

單位：新臺幣千元

| 科目名稱              | 預定完成工作總數 |    | 合辦單位     | 分攤方式  | 分攤比率% | 總經費       | 本年度預算數  |         |       |        | 說明  |
|-------------------|----------|----|----------|-------|-------|-----------|---------|---------|-------|--------|---|
|                   | 單位       | 數量 |          |       |       |           | 設備及投資   |         |       |        |   |
|                   |          |    |          |       |       |           | 合計      | 施工費用    | 工程管理費 | 委外費用   |   |
| 營建工程              |          |    |          |       |       |           |         |         |       |        |   |
| 廣慈博愛園區南區新建工程      | 平方公尺     |    | 臺北市都市發展局 | 依使用面積 | 59.29 | 9,748,101 | 711,886 | 677,025 | 4,385 | 30,476 | 本工程為105-110年度連續性預算，總工程費9,748,101,404元，由都市發展局主政，都市發展局分攤59.29%，社會局分攤20.29%，信義區公所分攤14.47%，本館分攤2.1%，公共運輸處分攤0.05%，衛生局分攤3.8%。 |
|                   | 平方公尺     |    | 臺北市府社會局  | 依使用面積 | 20.29 | 5,782,218 | 427,691 | 407,536 | 2,601 | 17,554 |   |
|                   | 平方公尺     |    | 臺北市信義區公所 | 依使用面積 | 14.47 | 1,975,857 | 149,805 | 141,707 | 890   | 7,208  |   |
|                   | 平方公尺     |    | 臺北市立圖書館  | 依使用面積 | 2.10  | 1,410,447 | 92,226  | 87,808  | 634   | 3,784  |   |
|                   | 平方公尺     |    | 臺北市公共運輸處 | 依使用面積 | 0.05  | 204,641   | 14,094  | 13,399  | 92    | 603    |   |
|                   | 平方公尺     |    | 臺北市府衛生局  | 依使用面積 | 3.80  | 4,869     | 255     | 253     | 2     |        |   |
|                   | 平方公尺     |    |          |       |       | 370,069   | 27,815  | 26,322  | 166   | 1,327  |   |
| 景新聯合辦公大樓建築物耐震補強工程 | 平方公尺     |    | 臺北市府社會局  | 按面積比例 | 12.30 | 30,971    | 25,130  | 23,494  | 246   | 1,390  | 本工程為107-108年度連續性預算，總工程費30,970,653元，由文山區公所主政，景新幼兒園分攤11.33%，社會局分攤12.3%，文山區公所分攤12.58%，本館分攤63.79%。                          |
|                   | 平方公尺     |    | 臺北市文山區公所 | 按面積比例 | 12.58 | 3,809     | 3,668   | 3,472   | 29    | 167    |   |
|                   | 平方公尺     |    | 臺北市景新幼兒園 | 按面積比例 | 11.33 | 3,896     | 3,755   | 3,551   | 31    | 173    |   |
|                   | 平方公尺     |    | 臺北市立圖書館  | 按面積比例 | 63.79 | 3,509     | 3,367   | 3,198   | 23    | 146    |   |
|                   | 平方公尺     |    |          |       |       | 19,756    | 14,340  | 13,273  | 163   | 904    |   |

# 臺北市立圖書館

## 各項費用分攤表

中華民國108年度

單位：新臺幣千元

| 科目名稱                      | 預定完成工作總數 |    | 合辦單位     | 分攤方式  | 分攤比率% | 總經費     | 本年度預算數 |        |       |       | 說明  |
|---------------------------|----------|----|----------|-------|-------|---------|--------|--------|-------|-------|---|
|                           | 單位       | 數量 |          |       |       |         | 設備及投資  |        |       |       |   |
|                           |          |    |          |       |       |         | 合計     | 施工費用   | 工程管理費 | 委外費用  |   |
| 北投區稻香市場拆除重建工程(委託技術服務費)分攤款 |          |    |          |       | 100   | 40,030  | 6,239  |        |       | 6,239 | 本工程原為107-111年度連續性預算，修正為107-110年，總經費40,030,290元，由衛生局主政，北投區公所分攤6.95%，社會局分攤19.72%，本館分攤32.51%，市場處分攤7.93%，衛生局分攤32.89%。 |
|                           | 平方公尺     |    | 臺北市北投區公所 | 按面積比例 | 6.95  | 3,406   | 434    |        |       | 434   |   |
|                           | 平方公尺     |    | 臺北市政府社會局 | 按面積比例 | 19.72 | 7,350   | 1,230  |        |       | 1,230 |   |
|                           | 平方公尺     |    | 臺北市立圖書館  | 按面積比例 | 32.51 | 11,821  | 2,028  |        |       | 2,028 |   |
|                           | 平方公尺     |    | 臺北市市場處   | 按面積比例 | 7.93  | 3,271   | 495    |        |       | 495   |   |
|                           | 平方公尺     |    | 臺北市政府衛生局 | 按面積比例 | 32.89 | 14,183  | 2,052  |        |       | 2,052 |   |
|                           |          |    |          |       |       |         |        |        |       |       |   |
| 北投區稻香市場拆除重建工程(工程費)分攤款     |          |    |          |       | 100   | 866,173 | 75,000 | 75,000 |       |       | 本工程為為108-110年度連續性預算，總工程費866,173,393元，由衛生局主政，北投區公所分攤6.95%，社會局分攤19.72%，本館分攤32.51%，市場處分攤7.93%，衛生局分攤32.89%。           |
|                           | 平方公尺     |    | 臺北市北投區公所 | 按面積比例 | 6.95  | 60,165  | 5,213  | 5,213  |       |       |   |
|                           | 平方公尺     |    | 臺北市政府社會局 | 按面積比例 | 19.72 | 170,830 | 14,790 | 14,790 |       |       |   |
|                           | 平方公尺     |    | 臺北市立圖書館  | 按面積比例 | 32.51 | 281,673 | 24,383 | 24,383 |       |       |   |
|                           | 平方公尺     |    | 臺北市市場處   | 按面積比例 | 7.93  | 68,680  | 5,948  | 5,948  |       |       |   |
|                           | 平方公尺     |    | 臺北市政府衛生局 | 按面積比例 | 32.89 | 284,825 | 24,666 | 24,666 |       |       |   |
|                           |          |    |          |       |       |         |        |        |       |       |   |
| 舊莊分館大樓屋頂防水修繕工程            |          |    |          |       | 100   | 3,458   | 3,458  | 3,094  | 62    | 302   | 本工程總工程費3,458,000元，由   |

# 臺北市立圖書館

## 各項費用分攤表

中華民國108年度

單位：新臺幣千元

| 科目名稱                   | 預定完成工作總數 |    | 合辦單位         | 分攤方式  | 分攤比率% | 總經費   | 本年度預算數 |       |       |      | 說明   |
|------------------------|----------|----|--------------|-------|-------|-------|--------|-------|-------|------|--|
|                        | 單位       | 數量 |              |       |       |       | 設備及投資  |       |       |      |  |
|                        |          |    |              |       |       |       | 合計     | 施工費用  | 工程管理費 | 委外費用 |  |
| 延吉合署辦公室大樓外牆防水工程        | 平方公尺     |    | 臺北市立圖書館      | 按面積比例 | 80.85 | 2,796 | 2,796  | 2,502 | 50    | 245  | 本館主政，南港區公所分攤19.15%，本館分攤80.85%。   |
|                        | 平方公尺     |    | 臺北市南港區公所     | 按面積比例 | 19.15 | 662   | 662    | 593   | 12    | 58   |  |
|                        |          |    |              |       | 100   | 6,500 | 6,500  | 5,832 | 173   | 495  |  |
|                        | 平方公尺     |    | 臺北市政府社會局     | 按面積比例 | 40.00 | 2,600 | 2,600  | 2,333 | 69    | 198  |  |
| 延平分館合署大樓防水暨油漆工程        | 平方公尺     |    | 臺北市大安區公所     | 按面積比例 | 20.00 | 1,300 | 1,300  | 1,166 | 35    | 99   | 本工程總工程費6,500,000元，由大安區公所主政，社會局分攤40%，大安區公所分攤20%，本館分攤40%。                |
|                        | 平方公尺     |    | 臺北市立圖書館      | 按面積比例 | 40.00 | 2,600 | 2,600  | 2,333 | 69    | 198  |  |
|                        |          |    |              |       | 100   | 2,332 | 2,332  | 2,120 | 42    | 170  |  |
|                        | 平方公尺     |    | 臺北市立圖書館      | 按施作比例 | 81.95 | 1,911 | 1,911  | 1,737 | 35    | 139  |  |
| 中崙合署辦公大樓公共區域消防安全設備改善工程 | 平方公尺     |    | 臺北市府警察局大同分局  | 按施作比例 | 10.85 | 253   | 253    | 230   | 5     | 18   | 本工程總工程費2,332,000元，由本館主政，本館分攤81.95%，警察局大同分局分攤10.85%，大同區公所分攤7.2%。        |
|                        | 平方公尺     |    | 臺北市大同區公所     | 按施作比例 | 7.20  | 168   | 168    | 153   | 3     | 12   |  |
|                        |          |    |              |       | 100   | 1,107 | 1,107  | 978   | 34    | 95   |  |
| 中崙合署辦公大樓公共區域消防安全設備改善工程 | 平方公尺     |    | 臺北市府消防局      | 按面積比例 | 40.31 | 446   | 446    | 394   | 14    | 38   | 本工程總工程費1,107,000元，由本館主政，消防局分攤40.31%，松山區公所分攤8.55%，警察局少年警察隊分攤21.41%，本館分攤 |
|                        | 平方公尺     |    | 臺北市松山區公所     | 按面積比例 | 8.55  | 95    | 95     | 84    | 3     | 8    |  |
|                        | 平方公尺     |    | 臺北市立圖書館      | 按面積比例 | 29.73 | 329   | 329    | 291   | 10    | 28   |  |
|                        | 平方公尺     |    | 臺北市府警察局少年警察隊 | 按面積比例 | 21.41 | 237   | 237    | 209   | 7     | 20   |  |

# 臺北市立圖書館

## 各項費用分攤表

中華民國108年度

單位：新臺幣千元

| 科目名稱                          | 預定完成工作總數 |    | 合辦單位     | 分攤方式  | 分攤比率%        | 總經費   | 本年度預算數 |       |       |      | 說明   |     |
|-------------------------------|----------|----|----------|-------|--------------|-------|--------|-------|-------|------|--|-----|
|                               | 單位       | 數量 |          |       |              |       | 設備及投資  |       |       |      |  |     |
|                               |          |    |          |       |              |       | 合計     | 施工費用  | 工程管理費 | 委外費用 |  |     |
| 內湖區五分區民活動中心屋頂防水隔熱暨建築物公共空間整修工程 | 平方公尺     |    | 臺北市內湖區公所 | 按樓層比例 | 100          | 3,451 | 3,451  | 3,118 | 104   | 229  | 29.73%。<br>本工程總工程費3,451,000元，由內湖區公所主政，內湖區公所分攤21.53%，本館分攤78.47%。  |     |
|                               |          |    |          |       | 臺北市立圖書館      | 78.47 | 2,708  | 2,708 | 2,446 | 82   |  | 180 |
| 內湖行政大樓地下一樓停車場整修工程             | 平方公尺     |    | 臺北市內湖區公所 | 按面積比例 | 100          | 1,161 | 1,161  | 1,074 | 38    | 49   | 本工程總工程費1,161,000元，由內湖區公所主政，內湖區公所分攤45.08%，中山地政事務所分攤1.33%，內湖區健康服務中心分攤7.25%，內湖區戶政事務所分攤13.6%，就業服務站分攤1.77%，本館分攤13.68%，稅捐稽徵處分攤10.42%，財政部臺北國稅局內湖稽徵所分攤3.38%，聯合醫院分攤3.49%。 |     |
|                               |          |    |          |       | 臺北市中山地政事務所   | 1.33  | 15     | 15    | 14    | 1    |  | 1   |
|                               |          |    |          |       | 臺北市內湖區健康服務中心 | 7.25  | 84     | 84    | 78    | 3    |  | 4   |
|                               |          |    |          |       | 臺北市內湖區戶政事務所  | 13.60 | 158    | 158   | 146   | 5    |  | 7   |
|                               |          |    |          |       | 臺北市就業服務站     | 1.77  | 21     | 21    | 19    | 1    |  | 1   |
|                               |          |    |          |       | 臺北市立圖書館      | 13.68 | 159    | 159   | 147   | 5    |  | 7   |
|                               |          |    |          |       | 臺北市稅捐稽徵處     | 10.42 | 121    | 121   | 112   | 4    |  | 5   |
|                               |          |    |          |       | 財政部臺北國稅局     | 3.38  | 39     | 39    | 36    | 1    |  | 2   |
|                               |          |    |          |       | 內湖稽徵所        |       |        |       |       |      |  |     |
|                               |          |    |          |       | 臺北市立聯合醫院     | 3.49  | 41     | 41    | 38    | 1    |  | 2   |

# 臺北市立圖書館

## 各項費用分攤表

中華民國108年度

單位：新臺幣千元

| 科目名稱                   | 預定完成工作總數 |    | 合辦單位         | 分攤方式      | 分攤比率%             | 總經費       | 本年度預算數  |        |       |                        | 說明   |  |
|------------------------|----------|----|--------------|-----------|-------------------|-----------|---------|--------|-------|------------------------|--|--|
|                        | 單位       | 數量 |              |           |                   |           | 設備及投資   |        |       |                        |  |  |
|                        |          |    |              |           |                   |           | 合計      | 施工費用   | 工程管理費 | 委外費用                   |  |  |
| 臺北市音樂與圖書中心興建工程(專案管理費)  | 平方公尺     |    | 臺北市<br>政府文化局 | 按面積<br>比例 | 100               | 260,944   | 18,266  | 18,266 |       |                        | 本工程為108-113年度連續性預算，總經費260,944,000元，由文化局主政，文化局分攤50%，本館分攤50%。          |  |
|                        | 平方公尺     |    |              |           | 臺北市立圖書館           | 50.00     | 130,472 | 9,133  | 9,133 |                        |  |  |
| 延平合署辦公大樓耐震詳細評估作業費用分攤款  | 平方公尺     |    | 臺北市立圖書館      | 按面積<br>比例 | 100               | 567       | 567     | 567    |       |                        | 本項目總經費567,400元，由本館主政，本館分攤69.97%，警察局大同分局分攤18.03%，大同區公所分攤12%。          |  |
|                        | 平方公尺     |    |              |           | 臺北市<br>政府警察局大同分局  | 18.03     | 102     | 102    | 102   |                        |  |  |
|                        | 平方公尺     |    |              |           | 臺北市<br>大同區公所      | 12.00     | 68      | 68     | 68    |                        |  |  |
| 唎哩岸區民活動中心大樓耐震詳細評估費用分攤款 | 平方公尺     |    | 臺北市北投區公所     | 按面積<br>比例 | 100               | 511       | 511     | 511    |       |                        | 本項目總經費510,515元，由本館主政，北投區公所分攤12.49%，臺北市私立吉利非營利幼兒園分攤37.55%，本館分攤49.96%。 |  |
|                        | 平方公尺     |    |              |           | 臺北市<br>私立吉利非營利幼兒園 | 37.55     | 192     | 192    | 192   |                        |  |  |
|                        | 平方公尺     |    |              |           | 臺北市立圖書館           | 49.96     | 255     | 255    | 255   |                        |  |  |
| 臺北市興隆公共住宅三期基地新建工程      | 平方       |    | 臺北市政         | 按面積       | 100               | 2,571,549 | 3,139   |        | 3,139 | 本工程為108-113年度連續性預算，總經費 |  |  |
|                        |          |    |              |           | 91.77             | 2,359,920 | 34      |        | 34    |                        |  |  |



# 臺北市立圖書館

## 各項費用分攤表

中華民國108年度

單位：新臺幣千元

| 科目名稱          | 預定完成工作總數 |    | 合辦單位          | 分攤方式  | 分攤比率% | 總經費     | 本年度預算數 |       |       |       | 說明  |
|---------------|----------|----|---------------|-------|-------|---------|--------|-------|-------|-------|---|
|               | 單位       | 數量 |               |       |       |         | 設備及投資  |       |       |       |   |
|               |          |    |               |       |       |         | 合計     | 施工費用  | 工程管理費 | 委外費用  |   |
| 永春分館廁所整修工程    | 公尺       |    | 府都市發展局        | 比例    |       |         |        |       |       |       | 2,571,548,885元，由都市發展局主政，都市發展局分攤91.77%，教育局分攤4.53%，本館分攤3.7%。  |
|               | 平方公尺     |    | 臺北市政府教育局      | 按面積   | 4.53  | 116,486 | 1,709  |       |       | 1,709 |   |
|               | 平方公尺     |    | 臺北市立圖書館       | 按面積   | 3.7   | 95,143  | 1,396  |       |       | 1,396 |   |
|               | 平方公尺     |    |               | 比例    |       |         |        |       |       |       |   |
|               |          |    |               |       |       | 100     | 1,859  | 1,859 | 1,691 | 33    |   |
| 其他設備          | 平方公尺     |    | 臺北市立圖書館       | 按樓層比例 | 86.61 | 1,610   | 1,610  | 1,465 | 29    | 116   | 本工程總工程費1,859,000元，由本館主政，本館分攤86.61%，信義區公所分攤13.39%。   |
|               | 平方公尺     |    | 臺北市信義區公所      | 按樓層比例 | 13.39 | 249     | 249    | 226   | 4     | 19    |   |
|               |          |    |               |       |       |         |        |       |       |       |   |
| 公共區域螢光燈具汰換分攤款 | 平方公尺     |    | 臺北市大同區戶政事務所   | 依使用面積 | 9.40  | 68      | 68     | 68    |       |       | 本項目總經費720,350元，由大同區公所主政，大同區戶政事務所分攤9.40%，稅捐稽徵處分攤6.77%，財政部臺北國稅局大同稽徵所分攤8.60%，大同區公所分攤25.32%，環境保護局分攤1.33%，本館分攤 |
|               | 平方公尺     |    | 臺北市稅捐稽徵處      | 依使用面積 | 6.77  | 49      | 49     | 49    |       |       |   |
|               | 平方公尺     |    | 財政部臺北國稅局大同稽徵所 | 依使用面積 | 8.60  | 62      | 62     | 62    |       |       |   |
|               | 平方公尺     |    | 臺北市大同區公所      | 依使用面積 | 25.32 | 182     | 182    | 182   |       |       |   |
|               | 平方公尺     |    | 臺北市府環境保護局     | 依使用面積 | 1.33  | 10      | 10     | 10    |       |       |   |
|               | 平方公尺     |    | 臺北市立圖書館       | 依使用面積 | 2.65  | 19      | 19     | 19    |       |       |   |

# 臺北市立圖書館

## 各項費用分攤表

中華民國108年度

單位：新臺幣千元

| 科目名稱 | 預定完成工作總數 |    | 合辦單位                    | 分攤方式  | 分攤比率% | 總經費 | 本年度預算數 |      |       |      | 說明   |
|------|----------|----|-------------------------|-------|-------|-----|--------|------|-------|------|--|
|      | 單位       | 數量 |                         |       |       |     | 設備及投資  |      |       |      |  |
|      |          |    |                         |       |       |     | 合計     | 施工費用 | 工程管理費 | 委外費用 |  |
| 平方公尺 |          |    | 臺北市動產質借處                | 按面積比例 | 1.36  | 10  | 10     |      |       |      | 2.65%，動產質借處分攤<br>1.36%，警察局少年警察隊分攤<br>1.73%，警察局交通警察大隊分攤<br>4.97%，工務局公園路燈工程管理處分攤<br>4.05%，社會局大同社會福利服務暨老人服務中心分攤<br>3.93%，市場處分攤<br>29.89%。 |
| 平方公尺 |          |    | 臺北市政府警察局少年警察隊           | 按面積比例 | 1.73  | 12  | 12     |      |       |      |  |
| 平方公尺 |          |    | 臺北市政府警察局交通警察大隊          | 按面積比例 | 4.97  | 36  | 36     |      |       |      |  |
| 平方公尺 |          |    | 臺北市政府工務局公園路燈工程管理處       | 按面積比例 | 4.05  | 29  | 29     |      |       |      |  |
| 平方公尺 |          |    | 臺北市政府社會局大同社會福利服務暨老人服務中心 | 按面積比例 | 3.93  | 28  | 28     |      |       |      |  |
| 平方公尺 |          |    | 臺北市市場處                  | 按面積比例 | 29.89 | 215 | 215    |      |       |      |  |

# 臺北市立圖書館

## 派員出國計畫預算總表

中華民國108年度

單位：新臺幣千元

| 類別 | 本年度計畫項數 | 本年度預計人天 | 本年度預算數 | 上年度計畫項數 | 上年度核定人天 | 上年度預算數 |
|----|---------|---------|--------|---------|---------|--------|
| 考察 |         |         |        |         |         |        |
| 訪問 |         |         |        |         |         |        |
| 開會 | 1       | 10      | 124    | 1       | 9       | 85     |
| 進修 |         |         |        |         |         |        |
| 研究 |         |         |        |         |         |        |
| 實習 |         |         |        |         |         |        |
|    |         |         |        |         |         |        |
|    |         |         |        |         |         |        |
|    |         |         |        |         |         |        |
|    |         |         |        |         |         |        |
|    |         |         |        |         |         |        |
|    |         |         |        |         |         |        |
|    |         |         |        |         |         |        |
|    |         |         |        |         |         |        |
|    |         |         |        |         |         |        |
|    |         |         |        |         |         |        |
|    |         |         |        |         |         |        |
|    |         |         |        |         |         |        |
|    |         |         |        |         |         |        |
|    |         |         |        |         |         |        |
|    |         |         |        |         |         |        |
|    |         |         |        |         |         |        |
|    |         |         |        |         |         |        |
|    |         |         |        |         |         |        |
|    |         |         |        |         |         |        |
|    |         |         |        |         |         |        |
|    |         |         |        |         |         |        |
|    |         |         |        |         |         |        |
|    |         |         |        |         |         |        |
|    |         |         |        |         |         |        |
| 合計 | 1       | 10      | 124    | 1       | 9       | 85     |

# 臺北市立圖書館

## 派員出國計畫預算類別表 - 開會

中華民國108年度

單位：新臺幣千元

| 計畫名稱                            | 擬前往國家或地區 | 主要會議議題重點等                     | 預計天數 | 擬派人數 | 旅費預算 |     |     |     | 歸屬預算科目    | 最近3次有關同一出國計畫之實際執行情形 |                 |      |      |
|---------------------------------|----------|-------------------------------|------|------|------|-----|-----|-----|-----------|---------------------|-----------------|------|------|
|                                 |          |                               |      |      | 交通費  | 生活費 | 辦公費 | 合計  |           | 出國地點                | 出國期間            | 出國人數 | 國外旅費 |
| 一、定期會議<br>第85屆國際圖書館協會聯盟(IFLA)年會 | 希臘, 雅典   | 參加第85屆國際圖書館協會聯盟(IFLA)年會及參訪圖書館 | 10   | 1    | 43   | 58  | 23  | 124 | 一般行政-行政管理 | 美國俄亥俄州哥倫布           | 1050813-1050822 | 1    | 125  |
|                                 |          |                               |      |      |      |     |     |     |           | 波蘭, 弗羅次瓦夫           | 1060818-1060827 | 2    | 151  |
|                                 |          |                               |      |      |      |     |     |     |           | 馬來西亞, 吉隆坡           | 1070824-1070830 | 1    | 85   |

# 臺北市立圖書館

## 派員赴大陸計畫預算類別表

中華民國108年度

單位：新臺幣千元

| 計畫名稱                       | 擬前往地區 | 擬拜會單位 | 工作內容                                   | 預計前往期間      | 預計天數 | 擬派人數 | 旅費預算 |     |     |    | 歸屬預算科目    | 前3年度內有無赴同一單位拜會 |                         |
|----------------------------|-------|-------|--|-------------|------|------|------|-----|-----|----|-----------|----------------|-------------------------|
|                            |       |       |  |             |      |      | 交通費  | 生活費 | 辦公費 | 合計 |           | 有/無            | 如有，說明其拜會內容              |
| 二、訪問<br>與上海圖書館圖書資訊人員交流訪問計畫 | 上海    | 上海圖書館 | 駐館觀察，了解學習該館自動化與創新數位化服務，並安排演講及圖書館參觀等行程。 | 10808-10811 | 7    | 1    | 11   | 14  | 2   | 26 | 一般行政-行政管理 | 有              | 駐館觀察、圖書館參訪、與該館同道進行交流座談。 |

臺北市立圖書館  
公務車輛明細表

中華民國108年度

單位：新臺幣元

| 業務計畫<br>及工作計<br>畫名稱 | 車輛<br>數 | 車輛<br>種類   | 乘客<br>人數<br>(不含<br>司機) | 購置<br>年月 | 汽缸總<br>排氣量<br>(立方<br>公分) | 牌照稅<br>(全年) | 燃料使<br>用費<br>(全年) | 油料費(全年)    |           |        | 養<br>護<br>費 | 車輛<br>保<br>險<br>費 | 車輛<br>檢<br>驗<br>費 | 備註                |
|---------------------|---------|------------|------------------------|----------|--------------------------|-------------|-------------------|------------|-----------|--------|-------------|-------------------|-------------------|-------------------|
|                     |         |            |                        |          |                          |             |                   | 數量<br>(公升) | 單價<br>(元) | 金額     |             |                   |                   |                   |
| 一般行政<br>行政管理        |         | 現有車輛       |                        |          |                          | 22,460      | 12,960            |            |           | 94,754 | 81,370      | 6,109             | 750               |                   |
|                     | 1       | 小客車        | 4                      | 09706    | 1801-2400                | 11,230      | 6,180             | 852        | 27.5      | 23,430 | 49,000      | 2,483             | 750               |                   |
|                     |         |            |                        |          |                          |             |                   | 972        | 17.7      | 17,204 |             |                   |                   | 5331-QZ油氣雙<br>燃料車 |
|                     | 1       | 重型公務機<br>車 | 1                      | 08811    | 126-250                  |             | 600               | 300        | 27.5      | 8,250  | 1,620       | 711               |                   | BCC-556           |
|                     | 1       | 客貨兩用車      | 7                      | 10304    | 1801-2400                | 11,230      | 6,180             | 1,668      | 27.5      | 45,870 | 30,750      | 2,915             |                   | AGH-2630          |
|                     | 合計      |            |                        |          |                          | 22,460      | 12,960            |            |           | 94,754 | 81,370      | 6,109             | 750               |                   |

# 臺北市立圖書館

## 繼續性計畫分年資金需求表

中華民國108年度

單位：新臺幣元

| 計畫項目                           | 全程計畫<br>總金額 | 分年資金需求      |            |            |             |       |       |         | 備註  |
|--------------------------------|-------------|-------------|------------|------------|-------------|-------|-------|---------|---|
|                                |             | 以前年度<br>預算數 | 108年度      | 109年度      | 110年度       | 111年度 | 112年度 | 113年度以後 |   |
| 總計                             | 263,619,256 | 21,825,748  | 53,974,000 | 75,348,458 | 112,471,050 | -     | -     | -       |   |
| 廣慈博愛園區南區<br>新建工程(工程費)          | 197,039,089 | 6,228,874   | 13,491,000 | 68,947,357 | 108,371,858 | -     | -     | -       |   |
| 廣慈博愛園區南區<br>新建工程(委託技術<br>服務費)  | 7,601,715   | 4,233,643   | 603,000    | 2,764,101  | 971         | -     | -     | -       |   |
| 西湖分館館舍整修<br>工程                 | 26,209,472  | 2,697,472   | 23,512,000 | -          | -           | -     | -     | -       | 市議會審定總工程<br>費26,209,625元，<br>截至本年度累計編<br>列26,209,472元，<br>餘153元不再編列。  |
| 景新聯合辦公大樓<br>建築物耐震補強工<br>程      | 19,755,000  | 5,415,000   | 14,340,000 | -          | -           | -     | -     | -       | 市議會審定總工程<br>費分攤款<br>19,756,179元，截<br>至本年度累計編列<br>14,340,000元，餘<br>1,179元不再編列。   |
| 北投區稻香市場拆<br>除重建工程(委託技<br>術服務費) | 13,013,980  | 3,250,759   | 2,028,000  | 3,637,000  | 4,098,221   | -     | -     | -       | (1)本工程原為107-<br>111年度連續性預<br>算，擬修正為107-<br>110年，由衛生局主<br>政，按使用面積比<br>例分攤。(2)本館分<br>攤31.52%，原負擔<br>總經費11,820,945<br>元，修正為負擔總<br>經費13,013,980<br>元。 |

# 臺北市立圖書館

## 新興計畫分年資金需求表

中華民國108年度

單位：新臺幣元

| 計畫項目                     | 全程計畫<br>總金額 | 分年資金需求      |            |             |             |            |            |            | 備註 |
|--------------------------|-------------|-------------|------------|-------------|-------------|------------|------------|------------|----|
|                          |             | 以前年度<br>預算數 | 108年度      | 109年度       | 110年度       | 111年度      | 112年度      | 113年度以後    |    |
| 總計                       | 526,814,958 | -           | 35,912,000 | 143,409,000 | 188,350,000 | 67,446,958 | 81,257,000 | 10,440,000 |    |
| 北投區稻香市場拆除重建工程(工程費)       | 281,673,000 | -           | 24,383,000 | 126,166,000 | 131,124,000 | -          | -          | -          |    |
| 康寧分館大樓新建工程(委託技術服務費)      | 19,526,958  | -           | 1,000,000  | 6,800,000   | 7,000,000   | 4,726,958  | -          | -          |    |
| 臺北市音樂與圖書中心工程(專案管理費)(分攤款) | 130,472,000 | -           | 9,133,000  | 9,133,000   | 33,922,000  | 33,922,000 | 33,922,000 | 10,440,000 |    |
| 臺北市興隆公共住宅三期I基地新建工程       | 95,143,000  | -           | 1,396,000  | 1,310,000   | 16,304,000  | 28,798,000 | 47,335,000 | -          |    |



## 歲出按職能及經

中華民國108

| 職能別分類         | 經濟性分類 | 經常支出    |               |      |        |       |               |     | 資本支出    |       |       |              |
|---------------|-------|---------|---------------|------|--------|-------|---------------|-----|---------|-------|-------|--------------|
|               |       | 受僱人員報酬  | 購買支出<br>商品及勞務 | 債務利息 | 土地租金支出 | 經常移轉  |               |     | 經常支出合計  | 投資及增資 |       |              |
|               |       |         |               |      |        | 對企業   | 對非營利<br>機構及民間 | 對政府 |         | 對國外   | 對營業基金 | 對非營業<br>基金特種 |
| 總計            |       | 303,459 | 193,298       |      |        | 3,448 |               | 156 | 500,361 |       |       |              |
| 01 一般公共事務     |       |         |               |      |        |       |               |     |         |       |       |              |
| 02 防衛         |       |         |               |      |        |       |               |     |         |       |       |              |
| 03 公共秩序與安全    |       |         |               |      |        |       |               |     |         |       |       |              |
| 04 教育         |       |         |               |      |        |       |               |     |         |       |       |              |
| 05 保健         |       |         |               |      |        |       |               |     |         |       |       |              |
| 06 社會安全與福利    |       |         |               |      |        |       |               |     |         |       |       |              |
| 07 住宅及社區服務    |       |         |               |      |        |       |               |     |         |       |       |              |
| 08 娛樂、文化與宗教   |       | 303,459 | 193,298       |      |        | 3,448 |               | 156 | 500,361 |       |       |              |
| 09 燃料與能源      |       |         |               |      |        |       |               |     |         |       |       |              |
| 10 農、林、漁、牧業   |       |         |               |      |        |       |               |     |         |       |       |              |
| 11 礦業、製造業及營造業 |       |         |               |      |        |       |               |     |         |       |       |              |
| 12 運輸及通信      |       |         |               |      |        |       |               |     |         |       |       |              |
| 13 其他經濟服務     |       |         |               |      |        |       |               |     |         |       |       |              |
| 14 環境保護       |       |         |               |      |        |       |               |     |         |       |       |              |
| 15 其他支出       |       |         |               |      |        |       |               |     |         |       |       |              |

# 立圖書館

## 濟性綜合分類表

年度

單位：新臺幣千元

| 資本支出 |                     |     |     |         |        |        |         |      |      |      |           |        |         |           |
|------|---------------------|-----|-----|---------|--------|--------|---------|------|------|------|-----------|--------|---------|-----------|
| 資本移轉 |                     |     |     | 土地購入    | 無形資產購入 | 固定資本形成 |         |      |      |      |           | 資本支出合計 | 總計      |           |
| 對企業  | 對非營利<br>家庭及民間<br>機構 | 對政府 | 對國外 |         |        | 住宅     | 非住宅房屋   | 營建工程 | 運輸工具 | 資訊軟體 | 其他設備<br>及 |        |         | 土地改良      |
|      |                     |     |     | 265,103 |        |        | 141,720 |      |      | 240  | 112,905   |        | 519,968 | 1,020,329 |
|      |                     |     |     | 265,103 |        |        | 141,720 |      |      | 240  | 112,905   |        | 519,968 | 1,020,329 |