

臺北市政府工務局新建工程處

工程決標開工期程管制標準作業流程圖

110.12.3 簽准實施

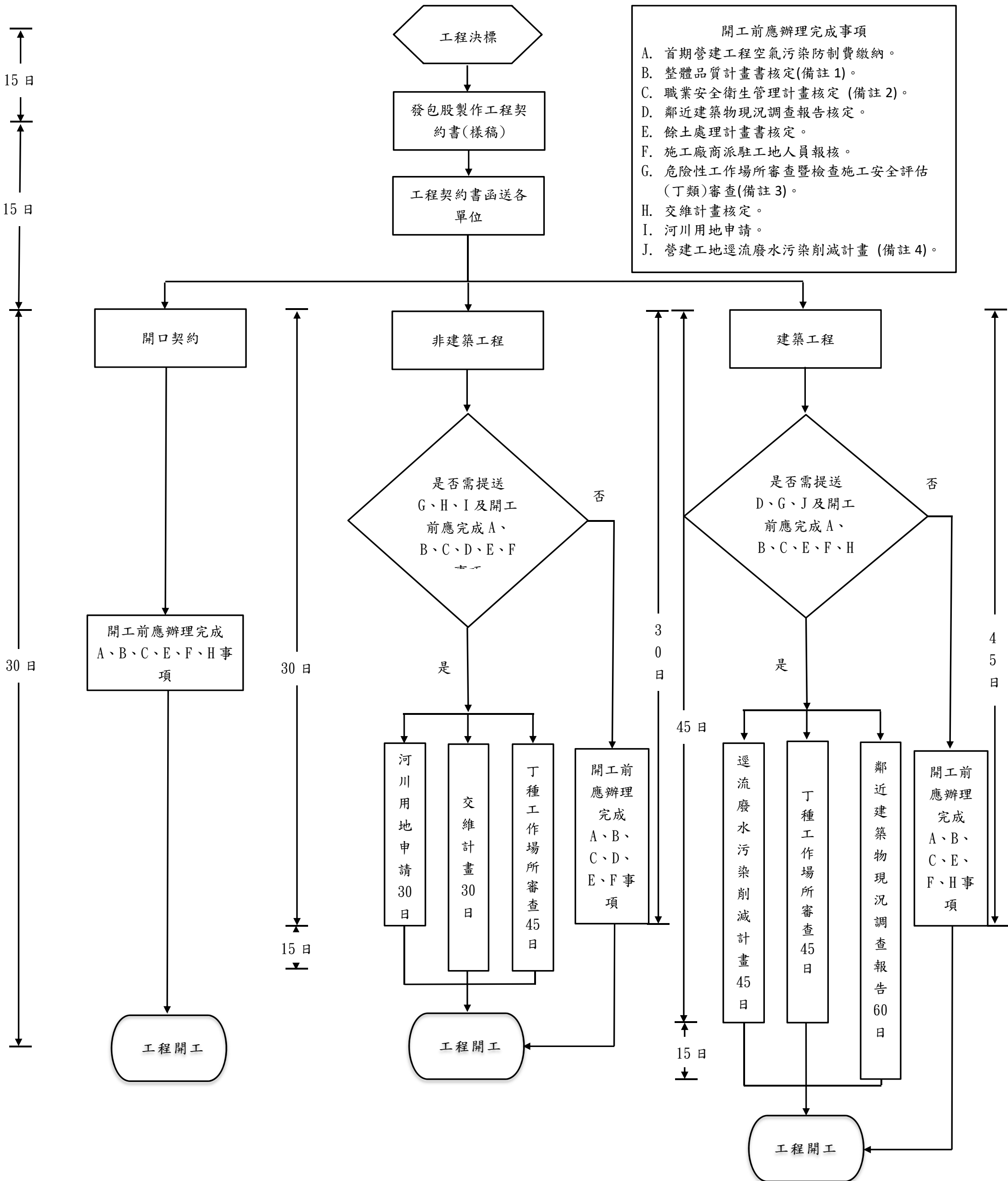

備註 1:依據臺北市政府公共工程施工品質管理作業要點第 4 條規定:查核金額以上於訂約後 30 日內、1 千萬元以上未達查核金額於訂約後 20 日、公告金額以上未達 1 千萬元於訂約後 15 日內提報，並依監造計畫予以修編。

備註 2:職業安全衛生管理計畫如未達查核金額之工程，機關得參考臺北市規定政府所屬各機關公共工程施工安全衛生須知第 4 點規定，要求施工廠商提送職業安全衛生管理計畫，或併入整體施工計畫提送。

備註 3:危險性工作場所審查暨檢查施工安全評估(丁類)提送條件如下:

1. 建築物頂樓樓板高度在五十公尺以上之建築工程。
2. 橋墩中心與橋墩中心之距離在五十公尺以上之橋樑工程。
3. 開挖深度達十五公尺以上或地下室為四層樓以上，且開挖面積達五百平方公尺之工程。

工程中模板支撐高度七公尺以上，其面積達一百平方公尺以上且佔該層模板支撐面積百分之六十以上者。

備註 4:營建工地逕流廢水污染削減計畫

一、從事依環境影響評估法規定應實施環境影響評估之開發行為。

二、屬空氣污染防治法第一級營建工程之建築工程、道路、隧道工程、管線工程、橋梁工程、區域開發工程之事業。

(一)建築工程:施工規模達 4,600(平方公尺*月)以上者。

(二)道路、隧道工程:施工規模達 227,000(平方公尺*月)以上者。

(三)管線工程:施工規模達 8,600(平方公尺*月)以上者。

(四)橋梁工程:施工規模達 618,000(平方公尺*月)以上者。

(五)區域開發工程:施工規模達 7,500,000(平方公尺*月)以上者。

新建工程處管制開工前應辦理完成事項檢核表

110年第1版
製表日期：110年11月 日

工程名稱：_____ 決標日期： 年 月 日 契約金額：_____ 元

施工廠商：_____ 監造廠商：_____

- 工程類型
- 統包工程
 - 限期開工者：設計開工日為__年__月__日、施工開工日為__年__月__日
 - 非限期開(完)工者：依序填列下表檢核項目
 - 傳統工程
 - 限期開(完)工者：開工日為__年__月__日
 - 非限期開(完)工者：依序填列下表檢核項目

項次	檢核項目	是否影響申報開工檢核結果	填表說明	決標之次日起算 預計完成天數 (無需辦理或不影響開工填「0」天)	
一	(1)首期營建工程空氣污染防治費繳納 (2)整體品質計畫核定(需依監造計畫予以修編) (3)職業安全衛生管理計畫核定 (4)餘土處理計畫書核定 (5)施工廠商派駐工地人員報核	必填	依據臺北市政府公共工程施工品質管理作業要點第4條及臺北市政府所屬各機關公共工程施工安全衛生須知第4點規定辦理。 另本處「工程決標開工期程管制標準作業流程圖」規定： <input type="checkbox"/> 工程規模為查核金額以上，最長不得逾60日。 <input type="checkbox"/> 工程規模為1千萬以上未達查核金額，最長不得逾50日。 <input type="checkbox"/> 工程規模為公告金額以上未達1千萬，最長不得逾45日。	____天	
二	交維計畫核定	<input type="checkbox"/> 需辦理及影響開工 <input type="checkbox"/> 無需辦理或不影響開工	本處「工程決標開工期程管制標準作業流程圖」規定，最長不得逾60日。 <input type="checkbox"/> 不涉及道路工項 <input type="checkbox"/> 契約未約定 <input type="checkbox"/> 其它(請敘明理由)	____天	
三	鄰近建築物現況調查報告核定	<input type="checkbox"/> 需辦理及影響開工 <input type="checkbox"/> 無需辦理或不影響開工	本處「工程決標開工期程管制標準作業流程圖」規定，最長不得逾90日。 <input type="checkbox"/> 非建築類工程 <input type="checkbox"/> 契約未規定 <input type="checkbox"/> 其它(請敘明理由)	____天	
四	河川用地申請	<input type="checkbox"/> 需辦理及影響開工 <input type="checkbox"/> 無需辦理或不影響開工	本處「工程決標開工期程管制標準作業流程圖」規定，最長不得逾60日。 <input type="checkbox"/> 未位於河川用地 <input type="checkbox"/> 其它(請敘明理由)	____天	
五	危險性工作場所審查暨檢查施工安全評估(丁類)審查	<input type="checkbox"/> 需辦理，但不影響開工 <input type="checkbox"/> 需辦理，且影響開工 <input type="checkbox"/> 無需辦理或不影響開工	危險性工作場所審查及檢查辦法 第4條 事業單位應於甲類工作場所、丁類工作場所使勞工作業三十日前，向當地勞動檢查機構(以下簡稱檢查機構)申請審查。 本場所符合危險性工作場所審查暨檢查施工安全評估(丁類)提送條件，預計年__月施作： <input type="checkbox"/> 建築物頂樓樓板高度在五十公尺以上之建築工程。 <input type="checkbox"/> 橋墩中心與橋墩中心之距離在五十公尺以上之橋樑工程。 <input type="checkbox"/> 開挖深度達十五公尺以上或地下室為四層樓以上，且開挖面積達五百平方公尺之工程。 <input type="checkbox"/> 工程中模板支撐高度七公尺以上，其面積達一百平方公尺以上且佔該層模板支撐面積百分之六十以上者。 本處「工程決標開工期程管制標準作業流程圖」規定，最長不得逾75日。	____天	
六	營建工地逕流廢水污染削減計畫	<input type="checkbox"/> 需辦理及影響開工 <input type="checkbox"/> 無需辦理	水污染防治措施及檢測申報管理辦法 第10條 營建工地應於施工前，檢具逕流廢水污染削減計畫(以下簡稱削減計畫)，報請直轄市、縣(市)主管機關核准，並據以實施。 本場所符合營建工地逕流廢水污染削減計畫提送條件： <input type="checkbox"/> 從事依環境影響評估法規定應實施環境影響評估之開發行為。 <input type="checkbox"/> 屬空氣污染防治法第一級營建工程之建築工程、道路、隧道工程、管線工程、橋梁工程、區域開發工程之事業。 <input type="checkbox"/> 建築工程：施工規模達4,600(平方公尺*月)以上者。 <input type="checkbox"/> 道路、隧道工程：施工規模達227,000(平方公尺*月)以上者。 <input type="checkbox"/> 管線工程：施工規模達8,600(平方公尺*月)以上者。 <input type="checkbox"/> 橋梁工程：施工規模達618,000(平方公尺*月)以上者。 <input type="checkbox"/> 區域開發工程：施工規模達7,500,000(平方公尺*月)以上者。 本處「工程決標開工期程管制標準作業流程圖」規定，最長不得逾75日。	____天	
七	其它(依契約特性自行增加)		<input type="checkbox"/> 無其它影響 <input type="checkbox"/> 個案影響：(____)(例如：移植計畫、限建線申請、土地取得等。)	____天	
開工日期： 年 月 日				項次一至七最長完成天數	____天

施工廠商

監造單位

工務所