

中華民國107年度

2-0503

議會  
審定

(自107年1月1日起至107年12月31日止)

臺北市政府教育局主管

臺北市立大學校務發展基金

附 屬 單 位 預 算  
(作業基金)

# 臺北市立大學校務發展基金

## 目次

中華民國107年度

|                   |            |
|-------------------|------------|
| 一、財務摘要            | 第 1 頁      |
| 二、業務計畫及預算概要       | 第 3 -27 頁  |
| 三、主要表             |            |
| (一) 收支餘絀預計表       | 第 29 -31 頁 |
| (二) 餘絀撥補預計表       | 第 32 頁     |
| (三) 現金流量預計表       | 第 33 頁     |
| 四、附屬表             |            |
| (一) 服務收入明細表       | 第 35 頁     |
| (二) 演藝收入明細表       | 第 36 頁     |
| (三) 報名費收入明細表      | 第 37 頁     |
| (四) 學雜費收入明細表      | 第 38 -40 頁 |
| (五) 學雜費減免明細表      | 第 41 頁     |
| (六) 建教合作收入明細表     | 第 42 頁     |
| (七) 推廣教育收入明細表     | 第 43 頁     |
| (八) 學校教學研究補助收入明細表 | 第 44 頁     |
| (九) 財產交易賸餘明細表     | 第 45 頁     |
| (十) 資產使用及權利金收入明細表 | 第 46 -47 頁 |
| (十一) 受贈收入明細表      | 第 48 頁     |
| (十二) 違規罰款收入明細表    | 第 49 頁     |
| (十三) 雜項收入明細表      | 第 50 頁     |
| (十四) 服務成本明細表      | 第 51 -54 頁 |
| (十五) 試務成本明細表      | 第 55 -58 頁 |
| (十六) 教學研究及訓輔成本明細表 | 第 59 -96 頁 |

# 臺北市立大學校務發展基金

## 目次

中華民國107年度

|                        |               |
|------------------------|---------------|
| (十七) 建教合作成本明細表         | 第 97 – 101 頁  |
| (十八) 推廣教育成本明細表         | 第 102 – 106 頁 |
| (十九) 學生公費及獎勵金明細表       | 第 107 頁       |
| (二十) 管理費用及總務費用明細表      | 第 108 – 116 頁 |
| (二十一) 雜項業務費用明細表        | 第 117 – 119 頁 |
| (二十二) 雜項費用明細表          | 第 120 – 125 頁 |
| (二十三) 固定資產建設改良擴充明細表    | 第 126 – 138 頁 |
| (二十四) 增加無形資產明細表        | 第 139 頁       |
| (二十五) 增加遞延費用明細表        | 第 140 – 150 頁 |
| (二十六) 資產報廢明細表          | 第 151 頁       |
| (二十七) 基金增減數額明細表        | 第 152 頁       |
| 五、參考表                  |               |
| (一) 預計平衡表              | 第 153 – 157 頁 |
| (二) 各項費用彙計表            | 第 158 – 173 頁 |
| (三) 員工人數彙計表            | 第 174 頁       |
| (四) 用人費用彙計表            | 第 176 – 179 頁 |
| (五) 聘用及約僱人員明細表         | 第 180 頁       |
| (六) 固定資產折舊明細表          | 第 181 頁       |
| (七) 固定資產建設改良擴充彙計表      | 第 182 頁       |
| (八) 車輛明細表              | 第 183 頁       |
| (九) 5年來主要業務計畫分析表       | 第 184 頁       |
| (十) 繼續性計畫分年資金需求表       | 第 185 – 186 頁 |
| (十一) 固定資產建設改良擴充資金來源明細表 | 第 187 頁       |

# 臺北市立大學校務發展基金

## 目 次

中華民國107年度

|                                     |             |
|-------------------------------------|-------------|
| (十二) 固定資產建設改良擴充預期進度明細表 .....        | 第 188—189 頁 |
| (十三) 臺北市市立大學校務發展基金收支保管及運用自治條例 ..... | 第 190—191 頁 |

# 臺北市立大學校務發展基金

20503-1

## 財務摘要

中華民國107年度

單位：新臺幣元

| 項 目            | 本 年 度         | 上 年 度         | 比較增減(-)      | %      |
|----------------|---------------|---------------|--------------|--------|
| 經營成績：          |               |               |              |        |
| 業務總收入          | 1,360,402,903 | 1,592,774,978 | -232,372,075 | -14.59 |
| 業務總支出          | 1,572,020,359 | 1,822,019,821 | -249,999,462 | -13.72 |
| 賸餘(短絀-)        | -211,617,456  | -229,244,843  | 17,627,387   | --     |
| 餘絀撥補：          |               |               |              |        |
| 待填補之短絀餘額       | 884,250,086   | 672,632,630   | 211,617,456  | 31.46  |
| 現金流量(1)：       |               |               |              |        |
| 增加固定資產及遞耗資產(-) | -198,599,617  | -109,848,269  | -88,751,348  | --     |
| 現金及約當現金之淨增(減-) | 42,092,666    | 8,409,907     | 33,682,759   | 400.51 |
| 財務地位：          |               |               |              |        |
| 營運資金餘額(2)      | 1,690,837,376 | 1,648,744,710 | 42,092,666   | 2.55   |
| 固定資產餘額         | 6,124,968,263 | 6,165,326,395 | -40,358,132  | -0.65  |
| 淨值             | 7,935,864,423 | 7,952,481,879 | -16,617,456  | -0.21  |

附註：(1)現金流量係採現金及約當現金基礎，包括現金及自投資日起3個月內到期或清償之債權證券。  
(2)營運資金餘額=流動資產-流動負債。  
(3)本表數據為全部版。

本 頁 空 白

# 業務計畫及預算概要

# 臺北市立大學校務發展基金

20503-3

## 業務計畫及預算概要

中華民國107年度

### 壹、基金概況

#### 一、設立宗旨：

1. 本校以關注城市發展之綜合型精緻大學為定位。培育城市發展所需之學術研究與管理應用專業人才，強化人文藝術、師資培育、休閒健康與國家運動競技實力，達成培植良師、提升文化、關懷社區、服務社會，促進城市與國家整體發展。
2. 本校依照「臺北市立大學籌備計畫」及教育相關法令，發展校務。
3. 本校依教育經費編列與管理法第14條及預算法第96條第2項準用同法第21條規定，設置「校務發展基金」以為因應高等教育發展趨勢，提升教育品質，增進教育績效。

#### 二、組織概況(另附組織系統圖)：

本校設置校長1人，綜理全校校務，下設教務處、學生事務處、圖書館、總務處、會計室及人事室等單位，教師 423 人、行政人員 121 人、約僱人員1人、技工工友(含駐衛警) 39 人，總計 585 人。

內部分層業務如下：

#### 1. 本校教務處分設註冊組、課務組、招生組及分區教務組，各單位職掌如下：

註冊組：辦理註冊、編班、轉學(系)、休(退)學、輔系、雙主修、畢(結)業及學位授予、成績考查、教務系統電腦作業與管理等事宜。

課務組：辦理課程編排、課業考查、教學研究及教學指導、電腦排課系統管理等事宜。

招生組：辦理各項招生業務、新增系所及總量管制案、大學暨研究所博覽會及外國學生入學等事宜。

分區教務組：辦理分區之註冊、課務及招生等事宜。

#### 2. 本校學生事務處分設軍訓室、生活輔導組、課外活動組、健康促進中心、學生輔導中心及分區學生事務組，各單位職掌如下：

軍訓室：辦理軍訓人事考績作業、學生生活輔導、輔導宿舍各項業務、賃居生(僑生)輔導、服務學習、校園安全、交通安全、兵役業務、軍訓後勤業務學生出國參訪研習等事務。



## 臺北市立大學校務發展基金

### 業務計畫及預算概要

中華民國107年度

生活輔導組：辦理學生生活輔導、學生獎懲、缺曠課、就學貸款、重大慶典活動、學生工讀業務、學生事務會議、導師座談暨甄選等事務。

課外活動組：辦理學生課外活動計畫與社團輔導、學生自治會組織、學生社團指導費及聘請指導老師、學生社團活動及比賽、民主法治教育、幼童軍木章訓練等事務。

健康促進中心：辦理健康服務與檢查、學生團保、傳染病防治、教室燈光照明檢測、食品衛生及飲用水督查、保健諮詢等事務。

學生輔導中心：辦理性別平等教育、個別諮商與團體輔導事宜、心理衛生活動、家長座談會、辦理校內、外各項獎學金之受理、申請審核、及中華民國斐陶斐榮譽學會等業務。

分區學生事務組：辦理分區學生事務及各項申請業務等。

#### 3. 本校總務處分設文書組、事務組、出納組、營繕組、資產經營與管理組及分區總務組，各組職掌如下：

文書組：掌理文件收發，撰擬繕校、檔案管理及重要會議記錄。

事務組：掌理本校物品採購之訪價、估價及審核、工友管理、場地管理及駐衛之管理。

出納組：掌理現金收支及票據、契約之保管及審核、覆核各單位會辦之單據、表冊。

營繕組：掌理工程之設計、發包、監工及驗收校舍之維修等事項。

資產經營管理組：掌理校舍、財產物品之登記、經管、維護、減損及其報告表等事項。

分區總務組：掌理分區文書、事務、出納等總務相關事項。

#### 4. 本校國際事務處分設國際暨兩岸學術交流組、境外學生輔導組，各單位職掌如下：

國際暨兩岸學術交流組：辦理校務發展基金自籌收入支應因公派員出國補助案、召開國際化發展委員會、外賓接待、姊妹校簽約、境外學者來臺研究講學等事項。

境外學生輔導組：辦理交換學生出國、輔導來臺境外學位生及非學位生、召開國際事務會議、境外招生、境外學生通報、教育部學海計畫等事項。

#### 5. 本校研究發展處分設產學服務組、研發企劃組，各單位職掌如下：

# 臺北市立大學校務發展基金

20503-5

## 業務計畫及預算概要

中華民國107年度

產學服務組：規劃學術研究方向，辦理國科會計畫、產學合作、技術移轉與專利申請、校內學術研究獎勵與補助、教師研究專案申請等事項。

研發企劃組：出版本校學報、運動研究及校訊，編列及控管全校出版品經費，辦理天母校區實驗室管理與毒化物申報，辦理生物實驗安全委員會、人體研究倫理試驗委員會與實驗動物照護委員會等事項。

6. 本校進修暨推廣教育處分設推廣發展組、綜合服務組及分區進修推廣組，各單位職掌如下：

推廣發展組：掌理各班次開班工作之企劃、協調、推動、評估等事項；與校外單位合作開班及簽約事項、相關辦法制訂、修訂及報局。

綜合服務組：辦理核發推廣班畢（結）業證書；處理學生學習、授課教師相關事項。

分區進修推廣組：辦理分區進修推廣發展等相關事項。

7. 本校圖書館分設採編組、閱覽組、典藏組、數位資源組及分區圖書組，各組職掌如下：

採編組：規劃館藏發展、自動化採購作業、自動化分編作業、圖書贈送交換。

閱覽組：負責參考諮詢、資料庫建置、資訊檢索、館際合作、期刊管理等事宜。

典藏組：負責圖書流管理、書庫區管理、圖書典藏與報銷等事宜。

數位資源組：負責視聽資料應用、視聽設備管理及資訊環境規劃等事宜。

分區圖書組：負責分區圖書館運作等之相關事宜。

8. 體育室：分設教學與活動組、場地管理組、運動傷害防護組及分區體育組，各組職掌如下：

教學與活動組：辦理有關校內外運動賽會協辦及接洽及委辦之相關事宜。

場地管理組：辦理有關運動場館之租借及維護等管理業務。

運動傷害防護組：辦理有關各運動專長訓練及賽會之運動傷害防護等相關事宜。

分區體育組：辦理分區各項體育運動相關業務。

9. 本校因教學研究實驗及推廣教育等需要設（1）計算機與網路中心（2）師資培育及職涯發展中心（3）通識教育中心（4）教學發展中心。

臺北市立大學校務發展基金

業務計畫及預算概要

中華民國107年度

10. 秘書室：秉承校長之指揮綜理一般行政事宜。
11. 人事室：秉承上級人事機關之監督與指導，並受校長之指揮，依法辦理人事管理、查核等事項。
12. 會計室：秉承上級主計機關之監督與指導，並受校長之指揮、依法辦理歲計、會計、統計等事項。

臺北市立大學校務發展基金  
業務計畫及預算概要

20503-7

中華民國 107 年度

三、組織系統圖：

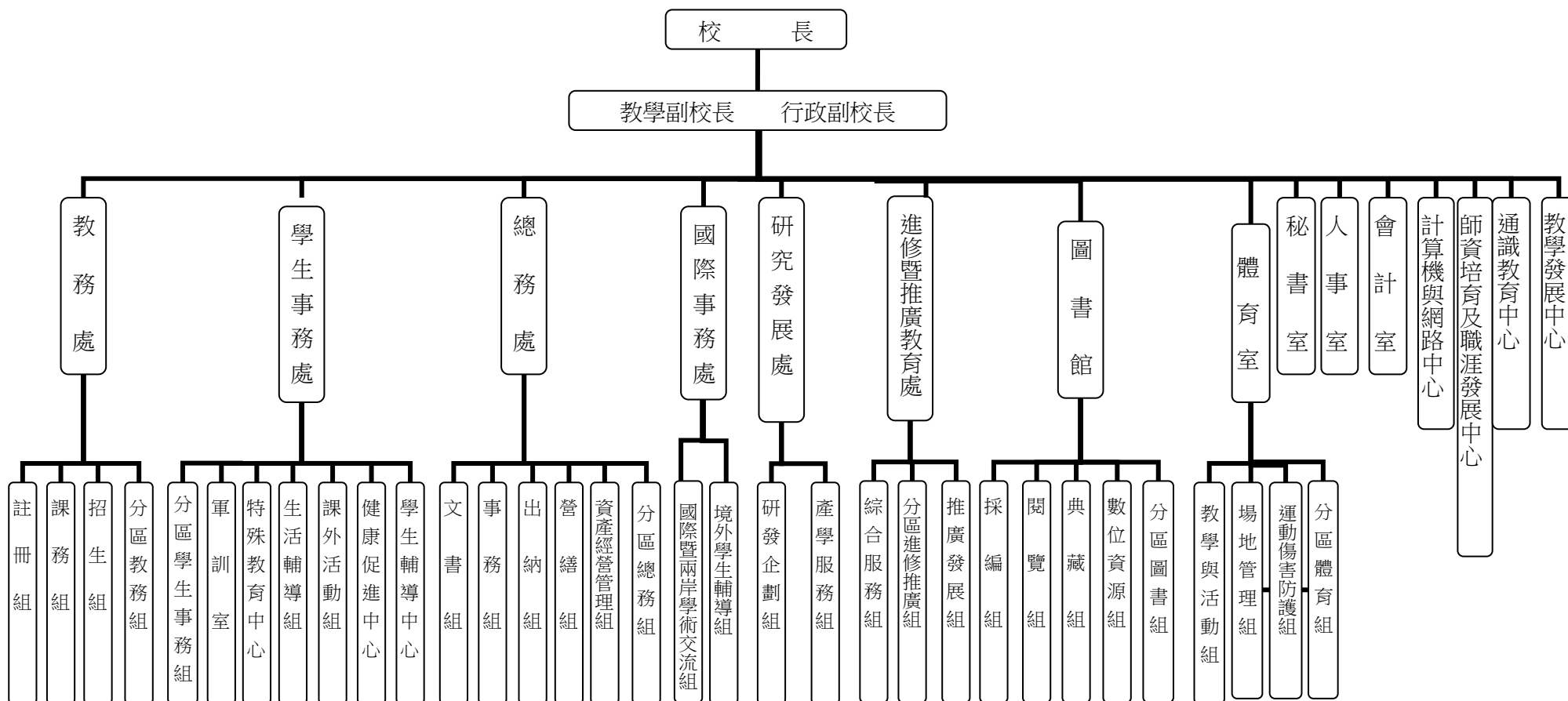

四、基金歸類及屬性歸類：屬預算法第 4 條第 1 項第 2 款第 4 目所定之作業基金。

## 臺北市立大學校務發展基金

## 業務計畫及預算概要

中華民國107年度

## 貳、業務範圍及經營趨勢

## 一、業務範圍：

1. 建構都會風格、配合市政需求、充實學生多元能力以及推動終身教育為發展遠景。
2. 增進學生就業與升學之競爭力。
3. 結合臺北市之社區大學，提供市民學習機會，建立都會區終身學習體系，滿足市民對學習與成長之迫切需求。

## 二、最近5年經營趨勢：

營運收支餘絀

單位：新臺幣元

| 收支年度 | 103年度決算       | 104年度決算       | 105年度決算       |
|------|---------------|---------------|---------------|
| 收入部分 | 1,681,500,540 | 1,686,187,947 | 1,717,315,493 |
| 支出部分 | 1,717,430,796 | 2,026,021,776 | 1,746,721,621 |
| 賸餘部分 | -35,930,256   | -339,833,829  | -29,406,128   |
| 收支年度 | 106年度預算       | 本年度預算         |               |
| 收入部分 | 1,592,774,978 | 1,360,402,903 |               |
| 支出部分 | 1,822,019,821 | 1,572,020,359 |               |
| 賸餘部分 | -229,244,843  | -211,617,456  |               |

備註：1. 由於出生率降低，就學人數逐漸遞減，為提升學校競爭力、並善盡市立大學培育市政管理相關人才之角色，臺北市立教育大學及臺北市立體育學院於102年8月1日合併為臺北市立大學。

# 臺北市立大學校務發展基金

20503-9

## 業務計畫及預算概要

中華民國107年度

2. 審計部臺北市審計處前曾函請教育局參照國立大學校院作法研議妥處，及臺北市議會教育委員會審議102年度2所大學校院之校務發展基金預算案時，亦作有委員會附帶決議，103年度將5項自籌收入納入年度預算。

### 參、業務政策

- 一、發揮兩校互補特質，提升臺北市立大學之競爭力。
- 二、整合學校特色，結合市政資源，培養具有都會特色的人員，及公部門管理專業人才。
- 三、積極推動國際學術合作與文化交流。
- 四、以國際城市大學為標竿，建立都會型大學。

### 肆、業務計畫

#### 一、業務計畫及目標：

1. 教學研究及訓輔成本：本年度預算編列1,290,940,388元，延伸培育優良師資傳統特色，成就嶄新的教育學及文理科學，建立多元學習領域相互激盪，可以豐富學生學習內容。
2. 服務成本、建教合作成本、推廣教育成本、學生公費及獎勵金、試務成本、雜項業務費用、雜項費用：本年度預算編列101,250,233元，係辦理學生獎助學金、暑期及常年泳訓班、校長培育班、招生業務、進修推廣教育及建教合作等項目，藉由辦理各項活動可豐富學生學習內容、鍛鍊學生強健的身體，提高學生素質及生活智能。
3. 管理費用及總務費用：本年度預算編列179,829,738元，係配合校務推動行政處室支援工作，進而增進校務運作。
4. 固定資產建設改良擴充、遞延費用、無形資產：本年度預算編列241,257,017元，係汰換及充實設備，提高行政效率，增加服務品質。

#### 二、執行政府重要政策：

1. 符應教育發展，培育國小幼兒園師資及各類教育文化與文理科人才。
2. 推動組織再造，健全學校行政結構，提升校園行政服務效率。

## 臺北市立大學校務發展基金

### 業務計畫及預算概要

中華民國107年度

3. 建構豐富學習領域，豐富學生學習內容，發揮教育多元功能。
4. 積極從事教育研究發展，帶動中小學及幼兒園教育革新。
5. 加強辦理中小學及幼兒園教師在職進修，提升教學品質。
6. 辦理社會教育及推廣服務，落實市民終身學習理念。

#### 三、固定資產建設改良擴充與其資金來源及其投資計畫成本效益分析：

1. 資金來源：由市庫增撥195,000,000元及營運資金支應3,599,617元。
2. 成本效益分析：充實教學設備，提升教學品質，添購固定資產及設備計列

|         |              |
|---------|--------------|
| 房屋及建築   | 150,000,000元 |
| 機械及設備   | 26,091,133元  |
| 交通及運輸設備 | 718,000元     |
| 什項設備    | 21,790,484元  |
| 合計      | 198,599,617元 |

#### 伍、預算概要

- 一、業務收支及餘絀之預計：本年度業務總收入1,360,402,903元，其中業務收入1,293,469,293元，業務外收入66,933,610元，業務總支出1,572,020,359元，短絀211,617,456元。
- 二、餘絀撥補之預計：本年度業務總收支相抵後短絀211,617,456元，連同以前年度待填補之短絀672,632,630元，共有待填補短絀884,250,086元，留待以後年度填補。
- 三、現金流量之預計：本年度現金及約當現金淨增42,092,666元，主要係業務活動之淨現金流入88,349,683元、投資活動之淨現金流出241,257,017元及融資活動之淨現金流入195,000,000元所致。

# 臺北市立大學校務發展基金

20503-11

## 業務計畫及預算概要

中華民國107年度

### 四、補辦預算事項：

固定資產之建設改良擴充

- 1.教育部補助本校辦理「105年度大專校院招收身心障礙學生計畫」30,000元、「105年度教育部補助大專校院輔導身心障礙學生工作計畫」14,498元、「第3期區域教學資源整合分享計畫-教學增能計畫第2階段計畫」380,000元，於105.8.26府授教工字第10538759000號函核准同意105年度優先辦理，並於107年補辦預算。
- 2.科技部補助本校辦理「海溫年代際震盪對太平洋地區年際尺度氣候變化之影響計畫」113,153元、「新穎雙金屬可逆性加成裂解鏈轉移劑(UT-RAFT-YH)之設計,合成以及光電磁應用計畫」34,890元、「白蝦轉錄因子AP-1於白點症病毒極早期基因wssv108轉錄調控機制之研究計畫」257,892元、「台灣研究生學術英語寫作實務社群融入過程計畫第2階段計畫」32,190元、「模糊廣義型系統實作於兩輪平衡車系統計畫」47,499元、「光纖雷射脈衝整形與光學微分之應用研究計畫」77,100元、「以毛細管電泳結合吸收及雷射誘導螢光雙檢測系統分離及鑑定原子精確數之金屬奈米團簇計畫」1,106,000元，於105.8.26府授教工字第10538759000號函核准同意105年度優先辦理，並於107年補辦預算。
- 3.本校原列遞延費用-音樂館無障礙電梯新建工程，內屬設備部分移列固定資產(含教育部補助款930,000元) 4,339,782元於105.10.12府授主事預字第10531375500號函核准同意105年度優先辦理，並於107年補辦預算。
- 4.本校原列遞延費用-音樂館無障礙電梯新建工程，內屬設備部分移列固定資產(含教育部補助款570,000元) 2,650,135元於105.10.12府授主事預字第10531375500號函核准同意105年度優先辦理，並於107年補辦預算。
- 5.教育部補助本校辦理「第3期區域教學資源整合分享計畫-教學增能計畫第2階段計畫」558,782元、「105年度教育部補助大專校院輔導身心障礙學生工作計畫」12,502元、「105學年度教育部補助師資培育之大學辦理精緻特色發展計畫」33,800元，於105.12.28府授教工字第10543147800號函核准同意105年度優先辦理，並於107年補辦預算。
- 6.科技部補助本校辦理「1990S中期太平洋氣候遷移之探討(II)計畫」38,000元、「1990S中期太平洋氣候遷移之探討(III)計畫」129,300元、「國小校長教練式領導與教師專業學習社群關係之研究:以信任關係為中介變項計畫」30,500元、「營造數學感以提升小學中、低成就學生學習成效(科學教育培龍計畫)」12,150元、「模糊廣義型系統實作於兩輪平衡車系統計畫」19,000元、「以腕戴式慣性感應器預測運動強度之效度驗證



## 臺北市立大學校務發展基金

### 業務計畫及預算概要

中華民國107年度

計畫」70,000元、「105年度行動音樂治療：雙重弱勢兒童之跨專業合作拓荒服務計畫(2/2)」47,604元、「產學合作計畫－結合實體教具與平板電腦於幼兒學習性遊戲之設計開發」48,400元、「全球競爭下跨域整合之城市規劃方法與治理機制建立(1/2)計畫」537,895元、「創造力與想像力融入工業4.0基礎與實作教育-結合工業4.0的創新科學實驗計畫」35,000元、「寄生性檀香目植物胞器基因體演化之研究計畫」147,360元、「以混合雷建德和方塊波函數求解非線性限制的二次最佳化控制問題計畫」39,900元、「廣義的 Arakawa -Kaneko Zeta 函數計畫」50,000元、「足底反射按摩對Yo Yo間歇有氧運動與反覆衝刺運動後心率變異度與動脈波形之影響計畫」29,687元、「以升壓型變流器為基礎之單相靜態同步補償器分析與研製計畫」85,000元、「以加速規探討中學生體育課身體活動量與體育課品質之研究計畫」149,800元、「我國「環境教育人員」認證展延專業發展輔導系統建置－運用Competency模型與DACUM理論規畫計畫」40,000元、「以設計為本的「就是要學好數學」之研究-數學奠基活動師專業成長與改變之探索性研究(1/2)計畫」49,350元、「學生在線性問題的解題與回顧策略使用計畫」47,604元，於105.12.28府授教工字第10543147800號函核准同意105年度優先辦理，並於107年補辦預算。

7.教育部補助本校辦理「校務治理研究及教學環境精進計畫」196,000元、「105年度資通訊軟體創新人才推升推廣計畫」35,000元，於106.3.1府授教工字第10631731900號函核准同意106年度優先辦理，並於107年補辦預算。

# 臺北市立大學校務發展基金

20503-13

## 業務計畫及預算概要

中華民國107年度

### 陸、其他重要說明

#### 一、本年度預算與上年度各項目增減之原因：

(一) 106學年度大學部 118 班，碩(博)士班 109 班，共 227 班，學生人數 7,060人，107學年度大學部 121 班，碩(博)士班 112 班，共 233 班，學生人數 7,094人(此人數包含大學部1~4年級、日間碩士班1~2年級、夜間碩士班1~2年級、博士班1~4年級及延修生之人數)。

(二) 員工人數增減之分析：(詳員工人數彙計表)

本年度教職員工人數585人，較上年度預算587人，減少2人。

(三) 收支餘絀各科目增減比較分析：

- 1.服務收入本年度預算數8,793,000元，較上年度預算數8,793,000元，無增減。
- 2.演藝收入本年度預算數205,418元，較上年度預算數290,418元，減列85,000元。
- 3.報名費收入本年度預算數8,884,000元，較上年度預算數7,798,000元，增列1,086,000元。
- 4.學雜費收入本年度預算數339,415,968元，較上年度預算數341,786,312元，減列2,370,344元。
- 5.學雜費減免本年度預算數25,249,078元，較上年度預算數24,773,727元，增列475,351元。
- 6.建教合作收入本年度預算數27,295,500元，較上年度預算數114,500,000元，減列87,204,500元。
- 7.推廣教育收入本年度預算數30,000,000元，較上年度預算數30,000,000元，無增減。
- 8.學校教學研究補助收入本年度預算數904,124,485元，較上年度預算數1,044,124,485元，減列140,000,000元。
- 9.財產交易賸餘本年度預算數200,000元，較上年度預算數200,000元，無增減。
- 10.資產使用及權利金收入本年度預算數58,016,280元，較上年度預算數61,339,160元，減列3,322,880元。
- 11.受贈收入本年度預算數7,000,000元，較上年度預算數7,000,000元，無增減。
- 12.違規罰款收入本年度預算數576,000元，較上年度預算數576,000元，無增減。

臺北市立大學校務發展基金

業務計畫及預算概要

中華民國107年度

13. 雜項收入本年度預算數1,141,330元，較上年度預算數1,141,330元，無增減。
14. 用人費用本年度預算數884,518,000元，較上年度預算數1,091,204,682元，依業務量需要減列206,686,682元。
15. 服務費用本年度預算數258,522,670元，較上年度預算數295,396,932元，依業務量需要減列36,874,262元。
16. 材料及用品費本年度預算數59,687,236元，較上年度預算數62,822,350元，依業務量需要核實減列3,135,114元。
17. 租金與利息本年度預算數13,051,505元，較上年度預算數8,180,003元，依業務量需要核實增列4,871,502元。
18. 折舊、折耗及攤銷本年度預算數299,967,139元，較上年度預算數305,359,765元，依業務量需要減列5,392,626元。
19. 稅捐、規費（強制費）本年度預算數3,084,106元，較上年度預算數3,122,706元，依業務量需要核實減列38,600元。
20. 會費、捐助、補助、分攤、救助(濟)與交流活動費本年度預算數40,286,474元，較上年度預算數41,389,963元，依業務量需要核實減列1,103,489元。
21. 其他本年度預算數12,903,229元，較上年度預算數14,543,420元，依業務量需要核實減列1,640,191元。

二、其他有關說明：無。

# 臺北市立大學校務發展基金

20503-15

## 年度固定資產投資計畫

中華民國107年度

單位：新臺幣元

| 編號 | 計畫名稱                 | 目標能量                               | 全部計畫        |   | 各年度分配額              |  | 本年度資金        |                         | 效益分析       |
|----|----------------------|------------------------------------|-------------|---|---------------------|--|--------------|-------------------------|------------|
|    |                      |                                    | 金額          | 資金來源與金額                                   | 年度                  | 金額                                       | 資金來源         | 金額                      |            |
|    | 甲、專案計畫               |                                    |             |   |                     |  |              |                         |            |
|    | 繼續性計畫                |                                    |             |   |                     |  |              |                         |            |
|    | 圖書館改建工程<br>(委託技術服務費) | 為解圖書館建物老舊、設備待更新及空間不足等窘況，並提升教學環境品質。 | 23,872,219  | 增撥基金：<br>23,872,219                       | 以前年度<br>本年度<br>以後年度 | 10,330,000<br>4,841,518<br>8,700,701     | 增撥基金         | 4,841,518               | 提升校務及教學品質。 |
|    | 圖書館改建工程<br>(工程費)     | 為解圖書館建物老舊、設備待更新及空間不足等窘況，並提升教學環境品質。 | 527,245,986 | 增撥基金：<br>527,245,986                      | 以前年度<br>本年度<br>以後年度 | 53,010,000<br>145,158,482<br>329,077,504 | 增撥基金         | 145,158,482             |            |
|    | 乙、一般建築及設備            | 提高教學品質，帶動教育革新。                     | 48,599,617  | 營運資金：<br>3,599,617<br>增撥基金：<br>45,000,000 | 本年度                 | 48,599,617                               | 營運資金<br>增撥基金 | 3,599,617<br>45,000,000 | 提升校務及教學品質。 |
|    | 機械及設備                |                                    | 26,091,133  | 營運資金：<br>1,647,617<br>增撥基金：<br>24,443,516 | 本年度                 | 26,091,133                               | 營運資金<br>增撥基金 | 1,647,617<br>24,443,516 |            |
|    | 交通及運輸設備              |                                    | 718,000     | 增撥基金：718,000                              | 本年度                 | 718,000                                  | 增撥基金         | 718,000                 |            |
|    | 什項設備                 |                                    | 21,790,484  | 營運資金：<br>1,952,000<br>增撥基金：<br>19,838,484 | 本年度                 | 21,790,484                               | 營運資金<br>增撥基金 | 1,952,000<br>19,838,484 |            |

## 臺北市立大學校務發展基金

## 補辦預算明細表

中華民國107年度

單位：新臺幣元

| 先行辦理<br>年 度 | 總帳科目  | 項目名稱        | 單位 | 數量 | 單 價          | 金 額        | 說 明   |
|-------------|-------|-------------|----|----|--------------|------------|---|
|             |       | 合計          |    |    |              | 11,525,773 |   |
| 105         | 房屋及建築 | 固定資產之建設改良擴充 |    |    |              | 11,525,773 |   |
|             |       |             |    |    |              | 4,339,782  |   |
|             |       | 音樂館無障礙空間建物  | 式  | 1  | 4,339,782.00 | 4,339,782  | 105年10月12日府授主事預字第10531375500號函同意先行辦理，本項為總務處原列遞延費用-音樂館無障礙電梯新建工程，內屬設備部分移列固定資產(含教育部補助款930,000元)。 |
| 105         | 機械及設備 |             |    |    |              | 5,605,315  |   |
|             |       | 筆記型電腦       | 部  | 1  | 30,000.00    | 30,000     | 105年8月26日府授教工字第10538759000號函同意先行辦理，本項為教育部補助105年度大專校院招收身心障礙學生計劃經費                              |
|             |       | 桌上型主機       | 部  | 1  | 14,498.00    | 14,498     | 105年8月26日府授教工字第10538759000號函同意先行辦理，本項為教育部補助105年度教育部補助大專校院輔導身心障礙學生工作計劃經費                       |
|             |       | 平板電腦        | 部  | 1  | 12,502.00    | 12,502     | 105年12月28日府授教工字第10543147800號函同意先行辦理，本項為教育部補助105年度教育部補助大專校院輔導身心障礙學生工作計劃經費                      |

# 臺北市立大學校務發展基金

20503-17

## 補辦預算明細表

中華民國107年度

單位：新臺幣元

| 先行辦理<br>年 度 | 總帳科目 | 項目名稱        | 單位 | 數量 | 單 價          | 金 額       | 說 明   |
|-------------|------|-------------|----|----|--------------|-----------|---|
|             |      | 音樂館無障礙電梯    | 臺  | 1  | 2,650,135.00 | 2,650,135 | 105年10月12日府授主事預字第10531375500號函同意先行辦理，本項為總務處原列遞延費用-音樂館無障礙電梯新建工程，內屬設備部分移列固定資產(含教育部補助款570,000元)。 |
|             |      | 平板電腦(讀稿機螢幕) | 部  | 1  | 15,900.00    | 15,900    | 105年12月28日府授教工字第10543147800號函同意先行辦理，本項為教育部補助第3期區域教學資源整合分享計畫-教學增能計畫第2階段計畫                      |
|             |      | 視訊盒         | 臺  | 1  | 10,000.00    | 10,000    | 105年12月28日府授教工字第10543147800號函同意先行辦理，本項為教育部補助第3期區域教學資源整合分享計畫-教學增能計畫第2階段計畫                      |
|             |      | 數位攝影機       | 臺  | 1  | 76,000.00    | 76,000    | 105年12月28日府授教工字第10543147800號函同意先行辦理，本項為教育部補助第3期區域教學資源整合分享計畫-教學增能計畫第2階段計畫                      |
|             |      | 影像去背機       | 臺  | 1  | 60,000.00    | 60,000    | 105年12月28日府授教工字第10543147800號函同意先行辦理，本項為教育部補助第3期區域教學資源整合分享計畫-教學增能計畫第2階段計畫                      |
|             |      | 電腦主機        | 部  | 1  | 19,382.00    | 19,382    | 105年12月28日府授教工字第10543147800號函同意先行辦理，  |

## 臺北市立大學校務發展基金

## 補辦預算明細表

中華民國107年度

單位：新臺幣元

| 先行辦理<br>年 度 | 總帳科目 | 項目名稱         | 單位 | 數量 | 單 價       | 金 額    | 說 明   |
|-------------|------|--------------|----|----|-----------|--------|---|
|             |      | 平板電腦         | 部  | 2  | 16,900.00 | 33,800 | 本項為教育部補助第3期區域教學資源整合分享計畫-教學增能計畫第2階段計畫<br>105年12月28日府授教工字第10543147800號函同意先行辦理，    |
|             |      | 高速電腦主機       | 部  | 1  | 39,900.00 | 39,900 | 本項為教育部補助105學年度教育部補助師資培育之大學辦理精緻特色發展計畫<br>105年12月28日府授教工字第10543147800號函同意先行辦理，    |
|             |      | 4K高畫質彩色數位攝影機 | 臺  | 1  | 47,604.00 | 47,604 | 本項為科技部補助以混合雷建德和方塊波函數求解非線性限制的二次最佳化控制問題<br>105年12月28日府授教工字第10543147800號函同意先行辦理，   |
|             |      | 360度相機       | 組  | 1  | 14,256.00 | 14,256 | 本項為科技部補助學生在線性問題的解題與回顧策略使用<br>105年12月28日府授教工字第10543147800號函同意先行辦理，               |
|             |      | 行動載具         | 部  | 1  | 34,144.00 | 34,144 | 本項為科技部補助產學合作計畫－結合實體教具與平板電腦於幼兒學習性遊戲之設計開發<br>105年12月28日府授教工字第10543147800號函同意先行辦理， |

# 臺北市立大學校務發展基金

20503-19

## 補辦預算明細表

中華民國107年度

單位：新臺幣元

| 先行辦理<br>年 度 | 總帳科目 | 項目名稱         | 單位 | 數量 | 單 價       | 金 額    | 說 明   |
|-------------|------|--------------|----|----|-----------|--------|---|
|             |      | 4K高畫質彩色數位攝影機 | 臺  | 1  | 47,604.00 | 47,604 | 105年12月28日府授教工字第10543147800號函同意先行辦理，本項為科技部補助105年度行動音樂治療：雙重弱勢兒童之跨專業合作拓荒服務計畫(2/2)               |
|             |      | 筆記型電腦        | 部  | 1  | 40,000.00 | 40,000 | 105年12月28日府授教工字第10543147800號函同意先行辦理，本項為科技部補助我國「環境教育人員」認證展延專業發展輔導系統建置－運用Competency模型與DACUM理論規畫 |
|             |      | 筆記型電腦        | 部  | 1  | 30,500.00 | 30,500 | 105年12月28日府授教工字第10543147800號函同意先行辦理，本項為科技部補助國小校長教練式領導與教師專業學習社群關係之研究:以信任關係為中介變項                |
|             |      | 磁碟儲存系統       | 部  | 1  | 41,534.00 | 41,534 | 105年8月26日府授教工字第10538759000號函同意先行辦理，本項為科技部補助海溫年代際震盪對太平洋地區年際尺度氣候變化之影響                           |
|             |      | 筆記型電腦        | 部  | 1  | 71,619.00 | 71,619 | 105年8月26日府授教工字第10538759000號函同意先行辦理，本項為科技部補助海溫年代際震盪對太平洋地區年際尺度氣候變化之影響                           |
|             |      | 伺服器          | 部  | 1  | 32,190.00 | 32,190 | 105年8月26日府授教工字第10538759000號函同意先行辦   |



## 臺北市立大學校務發展基金

## 補辦預算明細表

中華民國107年度

單位：新臺幣元

| 先行辦理<br>年 度 | 總帳科目 | 項目名稱        | 單位 | 數量 | 單 價          | 金 額       | 說 明   |
|-------------|------|-------------|----|----|--------------|-----------|---|
|             |      | 分析級梯度液相層析系統 | 臺  | 1  | 1,106,000.00 | 1,106,000 | 理，本項為科技部補助台灣研究生學術英語寫作實務社群融入過程<br>105年8月26日府授教工字第10538759000號函同意先行辦理，本項為科技部補助以毛細管電泳結合吸收及雷射誘導螢光雙檢測系統分離及鑑定原子精確數之金屬奈米團簇 |
|             |      | 可調式光學延遲線    | 個  | 1  | 77,100.00    | 77,100    | 105年8月26日府授教工字第10538759000號函同意先行辦理，本項為科技部補助光纖雷射脈衝整形與光學微分之應用研究   |
|             |      | 顯微鏡         | 臺  | 1  | 17,250.00    | 17,250    | 105年8月26日府授教工字第10538759000號函同意先行辦理，本項為科技部補助新穎雙金屬可逆性加成裂解鏈轉移劑(UT-RAFT-YH)之設計,合成以及光電磁應用計畫                              |
|             |      | 手持式甲醛測試儀    | 臺  | 1  | 17,640.00    | 17,640    | 105年8月26日府授教工字第10538759000號函同意先行辦理，本項為科技部補助新穎雙金屬可逆性加成裂解鏈轉移劑(UT-RAFT-YH)之設計,合成以及光電磁應用計畫                              |
|             |      | 桌上型電腦       | 部  | 1  | 35,000.00    | 35,000    | 105年12月28日府授教工字第10543147800號函同意先行辦理，本項為科技部補助創造力與想像  |

# 臺北市立大學校務發展基金

20503-21

## 補辦預算明細表

中華民國107年度

單位：新臺幣元

| 先行辦理<br>年 度 | 總帳科目 | 項目名稱                 | 單位 | 數量 | 單 價       | 金 額     | 說 明   |
|-------------|------|----------------------|----|----|-----------|---------|---|
|             |      | 差動探棒(高頻寬電流碳棒)        | 式  | 1  | 85,000.00 | 85,000  | 力融入工業4.0基礎與實作教育-結合工業4.0的創新科學實驗<br>105年12月28日府授教工字第10543147800號函同意先行辦理，本項為科技部補助以升壓型變流器為基礎之單相靜態同步補償器分析與研製 |
|             |      | 鋁合金架*3 蓄水槽*3 四連養殖缸*9 | 項  | 3  | 85,964.00 | 257,892 | 105年8月26日府授教工字第10538759000號函同意先行辦理，本項為科技部補助白蝦轉錄因子AP-1於白點症病毒極早期基因wssv108轉錄調控機制之研究                        |
|             |      | 個人電腦                 | 部  | 2  | 42,180.00 | 84,360  | 105年12月28日府授教工字第10543147800號函同意先行辦理，本項為科技部補助寄生性檀香目植物胞器基因體演化之研究  |
|             |      | 顯微鏡單眼數位影像系統          | 臺  | 1  | 63,000.00 | 63,000  | 105年12月28日府授教工字第10543147800號函同意先行辦理，本項為科技部補助寄生性檀香目植物胞器基因體演化之研究  |
|             |      | 網路儲存設備               | 部  | 1  | 79,800.00 | 79,800  | 105年12月28日府授教工字第10543147800號函同意先行辦理，本項為科技部補助1990s中期太平洋氣候遷移之探討(III)                                      |
|             |      | 風向風速感應器              | 套  | 1  | 38,000.00 | 38,000  | 105年12月28日府授教工字第10543147800號函同意先行辦理，本項為科技部補助1990S中期太平洋氣候遷移之探討(II)                                       |

## 臺北市立大學校務發展基金

## 補辦預算明細表

中華民國107年度

單位：新臺幣元

| 先行辦理<br>年 度 | 總帳科目 | 項目名稱              | 單位 | 數量 | 單 價       | 金 額    | 說 明  |
|-------------|------|-------------------|----|----|-----------|--------|--|
|             |      | 個人電腦              | 部  | 1  | 49,500.00 | 49,500 | 105年12月28日府授教工字第10543147800號函同意先行辦理，本項為科技部補助1990s中期太平洋氣候遷移之探討(III)                       |
|             |      | 多功能複合機            | 臺  | 1  | 12,150.00 | 12,150 | 105年12月28日府授教工字第10543147800號函同意先行辦理，本項為科技部補助營造數學感以提升小學中、低成就學生學習成效(科學教育培龍計畫)              |
|             |      | 筆記型電腦             | 部  | 1  | 50,000.00 | 50,000 | 105年12月28日府授教工字第10543147800號函同意先行辦理，本項為科技部補助廣義的 Arakawa-Kaneko Zeta 函數                   |
|             |      | 輕薄商務筆電            | 部  | 1  | 49,350.00 | 49,350 | 105年12月28日府授教工字第10543147800號函同意先行辦理，本項為科技部補助以設計為本的「就是要學好數學」之研究-數學奠基活動師專業成長與改變之探索性研究(1/2) |
|             |      | 45544 EV3機器人核心套件組 | 套  | 1  | 20,500.00 | 20,500 | 105年8月26日府授教工字第10538759000號函同意先行辦理，本項為科技部補助模糊廣義型系統實作於兩輪平衡車系統                             |
|             |      | 筆記型電腦             | 部  | 1  | 26,999.00 | 26,999 | 105年8月26日府授教工字第10538759000號函同意先行辦理，本項為科技部補助模糊廣義型系統實作於兩輪平衡車系統                             |

臺北市立大學校務發展基金

20503-23

補辦預算明細表

中華民國107年度

單位：新臺幣元

| 先行辦理<br>年 度 | 總帳科目 | 項目名稱            | 單位 | 數量 | 單 價       | 金 額    | 說 明   |
|-------------|------|-----------------|----|----|-----------|--------|---|
|             |      | 通用編程器           | 臺  | 1  | 19,000.00 | 19,000 | 105年12月28日府授教工字第10543147800號函同意先行辦理，本項為科技部補助模糊廣義型系統實作於兩輪平衡車系統                       |
|             |      | 筆記型電腦           | 部  | 1  | 29,687.00 | 29,687 | 105年12月28日府授教工字第10543147800號函同意先行辦理，本項為科技部補助足底反射按摩對Yo Yo間歇有氧運動與反覆衝刺運動後心率變異度與動脈波形之影響 |
|             |      | 數位攝影機組          | 組  | 1  | 22,800.00 | 22,800 | 105年12月28日府授教工字第10543147800號函同意先行辦理，本項為科技部補助以加速規探討中學生體育課身體活動量與體育課品質之研究              |
|             |      | 移動工作站           | 套  | 1  | 37,000.00 | 37,000 | 105年12月28日府授教工字第10543147800號函同意先行辦理，本項為科技部補助以加速規探討中學生體育課身體活動量與體育課品質之研究              |
|             |      | 攜帶型多頻道資料儲存與傳輸系統 | 套  | 1  | 70,000.00 | 70,000 | 105年12月28日府授教工字第10543147800號函同意先行辦理，本項為科技部補助以腕戴式慣性感應器預測運動強度之效度驗證                    |
|             |      | 土壤試驗儀器          | 組  | 1  | 35,719.00 | 35,719 | 105年12月28日府授教工字第10543147800號函同意先行辦理，本項為科技部補助全球競爭下跨域整合之城市規劃方法與治理機                    |

## 臺北市立大學校務發展基金

## 補辦預算明細表

中華民國107年度

單位：新臺幣元

| 先行辦理<br>年 度 | 總帳科目    | 項目名稱                   | 單位 | 數量 | 單 價       | 金 額     | 說 明  |
|-------------|---------|------------------------|----|----|-----------|---------|--|
| 106         | 機械及設備   | IR資料倉儲主機擴充模組           | 部  | 1  | 98,000.00 | 231,000 | 制建立(1/2)   |
|             |         | IR資料倉儲主機擴充模組           | 部  | 1  | 98,000.00 | 98,000  | 106年3月1日府授教工字第10631731900號函同意先行辦理，本項為教育部補助校務治理研究及教學環境精進計畫                |
|             |         | 網路附加儲存設備(NAS)          | 組  | 1  | 35,000.00 | 35,000  | 106年3月1日府授教工字第10631731900號函同意先行辦理，本項為教育部補助105年度資通訊軟體創新人才推升推廣計畫           |
| 105         | 交通及運輸設備 | 槍型麥克風(含攝影機腳架)          | 組  | 3  | 14,000.00 | 601,176 |  |
|             |         | 領夾式麥克風(支援自動頻率掃描與紅外線同步) | 臺  | 3  | 19,000.00 | 42,000  | 105年12月28日府授教工字第10543147800號函同意先行辦理，本項為教育部補助第3期區域教學資源整合分享計畫-教學增能計畫第2階段計畫 |
|             |         |                        |    |    |           | 57,000  | 105年12月28日府授教工字第10543147800號函同意先行辦理，本項為教育部補助第3期區域教學資源整合分享計畫-教學增能計畫第2階段計畫 |

臺北市立大學校務發展基金

20503-25

補辦預算明細表

中華民國107年度

單位：新臺幣元

| 先行辦理<br>年 度 | 總帳科目 | 項目名稱       | 單位 | 數量 | 單 價        | 金 額     | 說 明  |
|-------------|------|------------|----|----|------------|---------|--|
|             |      | 二維風速計(風向針) | 臺  | 1  | 25,824.00  | 25,824  | 105年12月28日府授教工字第10543147800號函同意先行辦理，本項為科技部補助全球競爭下跨域整合之城市規劃方法與治理機制建立(1/2) |
|             |      | 超音波精密三維風速計 | 臺  | 1  | 119,658.00 | 119,658 | 105年12月28日府授教工字第10543147800號函同意先行辦理，本項為科技部補助全球競爭下跨域整合之城市規劃方法與治理機制建立(1/2) |
|             |      | 氣象資料處理機    | 臺  | 1  | 58,104.00  | 58,104  | 105年12月28日府授教工字第10543147800號函同意先行辦理，本項為科技部補助全球競爭下跨域整合之城市規劃方法與治理機制建立(1/2) |
|             |      | 日輻射計       | 支  | 2  | 17,754.00  | 35,508  | 105年12月28日府授教工字第10543147800號函同意先行辦理，本項為科技部補助全球競爭下跨域整合之城市規劃方法與治理機制建立(1/2) |
|             |      | 6吋黑球溫度計    | 支  | 1  | 12,912.00  | 12,912  | 105年12月28日府授教工字第10543147800號函同意先行辦理，本項為科技部補助全球競爭下跨域整合之城市規劃方法與治理機制建立(1/2) |
|             |      | 輻射計(上下感知)  | 支  | 2  | 38,736.00  | 77,472  | 105年12月28日府授教工字第10543147800號函同意先行辦理，本項為科技部補助全球競爭下跨                       |

## 臺北市立大學校務發展基金

## 補辦預算明細表

中華民國107年度

單位：新臺幣元

| 先行辦理<br>年 度 | 總帳科目 | 項目名稱          | 單位 | 數量 | 單 價        | 金 額     | 說 明  |
|-------------|------|---------------|----|----|------------|---------|--|
| 105         | 什項設備 | 攜帶式氣象衛星資料接收儀器 | 臺  | 1  | 74,244.00  | 74,244  | 域整合之城市規劃方法與治理機制建立(1/2)<br>105年12月28日府授教工字第10543147800號函同意先行辦理，本項為科技部補助全球競爭下跨域整合之城市規劃方法與治理機制建立(1/2) |
|             |      | 氣象衛星資料接收儀器    | 臺  | 1  | 38,736.00  | 38,736  | 105年12月28日府授教工字第10543147800號函同意先行辦理，本項為科技部補助全球競爭下跨域整合之城市規劃方法與治理機制建立(1/2)                           |
|             |      | 溫濕度檢定儀        | 臺  | 2  | 17,754.00  | 35,508  | 105年12月28日府授教工字第10543147800號函同意先行辦理，本項為科技部補助全球競爭下跨域整合之城市規劃方法與治理機制建立(1/2)                           |
|             |      | 監視器           | 臺  | 1  | 24,210.00  | 24,210  | 105年12月28日府授教工字第10543147800號函同意先行辦理，本項為科技部補助全球競爭下跨域整合之城市規劃方法與治理機制建立(1/2)                           |
|             |      | 舉重訓練整合系統      | 套  | 1  | 300,000.00 | 300,000 | 105年8月26日府授教工字第10538759000號函同意先行辦理，本項為教育部補助第3期區域教學資源整合分享計畫-教學增能                                    |
|             |      |               |    |    |            | 748,500 |  |

# 臺北市立大學校務發展基金

20503-27

## 補辦預算明細表

中華民國107年度

單位：新臺幣元

| 先行辦理<br>年 度 | 總帳科目 | 項目名稱        | 單位 | 數量 | 單 價        | 金 額     | 說 明   |
|-------------|------|-------------|----|----|------------|---------|---|
|             |      | 舉重訓練整合系統    | 套  | 1  | 80,000.00  | 80,000  | 計畫第2階段計畫<br>105年8月26日府授教工字第10538759000號函同意先行辦理，本項為教育部補助第3期區域教學資源整合分享計畫-教學增能計畫第2階段計畫 |
|             |      | 讀稿機         | 臺  | 1  | 17,000.00  | 17,000  | 105年12月28日府授教工字第10543147800號函同意先行辦理，本項為教育部補助第3期區域教學資源整合分享計畫-教學增能計畫第2階段計畫            |
|             |      | 冷光燈(含氣壓式燈腳) | 臺  | 4  | 18,000.00  | 72,000  | 105年12月28日府授教工字第10543147800號函同意先行辦理，本項為教育部補助第3期區域教學資源整合分享計畫-教學增能計畫第2階段計畫            |
|             |      | 導播機控盤(含混音器) | 臺  | 1  | 189,500.00 | 189,500 | 105年12月28日府授教工字第10543147800號函同意先行辦理，本項為教育部補助第3期區域教學資源整合分享計畫-教學增能計畫第2階段計畫            |
|             |      | 加速規         | 個  | 6  | 15,000.00  | 90,000  | 105年12月28日府授教工字第10543147800號函同意先行辦理，本項為科技部補助以加速規探討中學生體育課身體活動量與體育課品質之研究              |

備註：1. 各管理機關（構）依預算法第88條規定補辦預算，應確係不及編入年度預算，且因經營環境發生重大變遷或正常業務（含執行中央補助款項目）之確實需要，並經主管機關核轉本府核准先行辦理者；不具急迫性之事項，仍應儘可能納入預算辦理。  
2. 本表數據為全部版。



本 頁 空 白

# 主 要 表

# 臺北市立大學校務發展基金

20503-29

## 收支餘絀預計表

中華民國107年度

單位：新臺幣元

| 前年度決算數        |        | 科 目  |            | 本年度預算數        |        |                     |            | 上年度預算數        |        | 比較增減（-）      |
|---------------|--------|------|------------|---------------|--------|---------------------|------------|---------------|--------|--------------|
| 金額            | %      | 編號   | 名稱         | 合計            | %      | 本府補助<br>及學雜費<br>等收入 | 5項自籌<br>收入 | 金額            | %      |              |
| 1,640,313,257 | 100.00 | 41   | 業務收入       | 1,293,469,293 | 100.00 | 1,228,093,793       | 65,375,500 | 1,522,518,488 | 100.00 | -229,049,195 |
| 19,237,796    | 1.17   | 411  | 勞務收入       | 17,882,418    | 1.38   | 9,802,418           | 8,080,000  | 16,881,418    | 1.11   | 1,001,000    |
| 9,318,957     | 0.57   | 4112 | 服務收入       | 8,793,000     | 0.68   | 713,000             | 8,080,000  | 8,793,000     | 0.58   |              |
| 109,832       | 0.00   | 4113 | 演藝收入       | 205,418       | 0.01   | 205,418             |            | 290,418       | 0.02   | -85,000      |
| 9,809,007     | 0.60   | 411B | 報名費收入      | 8,884,000     | 0.69   | 8,884,000           |            | 7,798,000     | 0.51   | 1,086,000    |
| 530,927,175   | 32.37  | 413  | 教學收入       | 371,462,390   | 28.72  | 314,166,890         | 57,295,500 | 461,512,585   | 30.31  | -90,050,195  |
| 339,321,287   | 20.69  | 4131 | 學雜費收入      | 339,415,968   | 26.24  | 339,415,968         |            | 341,786,312   | 22.45  | -2,370,344   |
| 25,249,078    | 1.54   | 4132 | 學雜費減免(-)   | 25,249,078    | 1.95   | 25,249,078          |            | 24,773,727    | 1.63   | 475,351      |
| 191,624,414   | 11.68  | 4135 | 建教合作收入     | 27,295,500    | 2.11   |                     | 27,295,500 | 114,500,000   | 7.52   | -87,204,500  |
| 25,230,552    | 1.54   | 4137 | 推廣教育收入     | 30,000,000    | 2.32   |                     | 30,000,000 | 30,000,000    | 1.97   |              |
| 20,372        | 0.00   | 414  | 租金及權利金收入   |               |        |                     |            |               |        |              |
| 20,372        | 0.00   | 4147 | 權利金收入      |               |        |                     |            |               |        |              |
| 1,090,127,914 | 66.46  | 41A  | 其他業務收入     | 904,124,485   | 69.90  | 904,124,485         |            | 1,044,124,485 | 68.58  | -140,000,000 |
| 1,037,256,764 | 63.24  | 41A1 | 學校教學研究補助收入 | 904,124,485   | 69.90  | 904,124,485         |            | 1,044,124,485 | 68.58  | -140,000,000 |
| 52,871,150    | 3.22   | 41AX | 其他補助收入     |               |        |                     |            |               |        |              |
| 1,725,072,117 | 105.17 | 51   | 業務成本與費用    | 1,540,882,106 | 119.13 | 1,468,640,445       | 72,241,661 | 1,795,460,355 | 117.93 | -254,578,249 |
| 14,437,996    | 0.88   | 511  | 勞務成本       | 13,297,506    | 1.03   | 7,518,339           | 5,779,167  | 13,366,506    | 0.88   | -69,000      |
| 6,750,054     | 0.41   | 5112 | 服務成本       | 5,779,167     | 0.45   |                     | 5,779,167  | 5,848,167     | 0.39   | -69,000      |

## 臺北市立大學校務發展基金

## 收支餘絀預計表

中華民國107年度

單位：新臺幣元

| 前年度決算數        |       | 科 目  |           | 本年度預算數        |        |                     |            | 上年度預算數        |        | 比較增減（－）      |
|---------------|-------|------|-----------|---------------|--------|---------------------|------------|---------------|--------|--------------|
| 金額            | %     | 編號   | 名稱        | 合計            | %      | 本府補助<br>及學雜費<br>等收入 | 5項自籌<br>收入 | 金額            | %      |              |
| 7,687,942     | 0.47  | 511B | 試務成本      | 7,518,339     | 0.58   | 7,518,339           |            | 7,518,339     | 0.49   |              |
| 1,521,577,833 | 92.76 | 513  | 教學成本      | 1,333,548,426 | 103.10 | 1,275,883,620       | 57,664,806 | 1,575,138,051 | 103.46 | -241,589,625 |
| 1,315,438,885 | 80.19 | 5131 | 教學研究及訓輔成本 | 1,290,940,388 | 99.80  | 1,275,883,620       | 15,056,768 | 1,480,493,296 | 97.24  | -189,552,908 |
| 187,412,377   | 11.43 | 5132 | 建教合作成本    | 22,722,166    | 1.76   |                     | 22,722,166 | 74,158,883    | 4.87   | -51,436,717  |
| 18,726,571    | 1.14  | 5133 | 推廣教育成本    | 19,885,872    | 1.54   |                     | 19,885,872 | 20,485,872    | 1.35   | -600,000     |
| 21,687,979    | 1.32  | 518  | 其他業務成本    | 13,680,600    | 1.06   | 11,580,600          | 2,100,000  | 26,564,271    | 1.74   | -12,883,671  |
| 12,140,762    | 0.74  | 5181 | 學生公費及獎勵金  | 13,680,600    | 1.06   | 11,580,600          | 2,100,000  | 15,158,550    | 1.00   | -1,477,950   |
| 9,547,217     | 0.58  | 518Y | 雜項業務成本    |               |        |                     |            | 11,405,721    | 0.74   | -11,405,721  |
| 166,977,692   | 10.18 | 51A  | 管理及總務費用   | 179,829,738   | 13.90  | 173,132,050         | 6,697,688  | 179,708,255   | 11.80  | 121,483      |
| 166,977,692   | 10.18 | 51A1 | 管理費用及總務費用 | 179,829,738   | 13.90  | 173,132,050         | 6,697,688  | 179,708,255   | 11.80  | 121,483      |
| 390,617       | 0.03  | 51D  | 其他業務費用    | 525,836       | 0.04   | 525,836             |            | 683,272       | 0.05   | -157,436     |
| 390,617       | 0.03  | 51DY | 雜項業務費用    | 525,836       | 0.04   | 525,836             |            | 683,272       | 0.05   | -157,436     |
| -84,758,860   | -5.17 | 61   | 業務賸餘(短絀－) | -247,412,813  | -19.13 | -240,546,652        | -6,866,161 | -272,941,867  | -17.93 | 25,529,054   |
| 77,002,236    | 4.70  | 42   | 業務外收入     | 66,933,610    | 5.18   | 1,917,330           | 65,016,280 | 70,256,490    | 4.61   | -3,322,880   |
| 6,252         | 0.00  | 421  | 財務收入      |               |        |                     |            |               |        |              |
| 6,252         | 0.00  | 4211 | 利息收入      |               |        |                     |            |               |        |              |
| 76,995,984    | 4.70  | 422  | 其他業務外收入   | 66,933,610    | 5.18   | 1,917,330           | 65,016,280 | 70,256,490    | 4.61   | -3,322,880   |
| 300,425       | 0.02  | 4221 | 財產交易賸餘    | 200,000       | 0.02   | 200,000             |            | 200,000       | 0.01   |              |

臺北市立大學校務發展基金

20503-31

收支餘絀預計表

中華民國107年度

單位：新臺幣元

| 前年度決算數      |       | 科 目  |            | 本年度預算數       |        |                     |            | 上年度預算數       |        | 比較增減（－）    |
|-------------|-------|------|------------|--------------|--------|---------------------|------------|--------------|--------|------------|
| 金額          | %     | 編號   | 名稱         | 合計           | %      | 本府補助<br>及學雜費<br>等收入 | 5項自籌<br>收入 | 金額           | %      |            |
| 54,513,902  | 3.33  | 4226 | 資產使用及權利金收入 | 58,016,280   | 4.48   |                     | 58,016,280 | 61,339,160   | 4.03   | -3,322,880 |
| 695,028     | 0.04  | 4229 | 受贈收入       | 7,000,000    | 0.54   |                     | 7,000,000  | 7,000,000    | 0.46   |            |
| 2,439,001   | 0.15  | 422B | 違規罰款收入     | 576,000      | 0.05   | 576,000             |            | 576,000      | 0.04   |            |
| 19,047,628  | 1.16  | 422Y | 雜項收入       | 1,141,330    | 0.09   | 1,141,330           |            | 1,141,330    | 0.07   |            |
| 21,649,504  | 1.32  | 52   | 業務外費用      | 31,138,253   | 2.41   |                     | 31,138,253 | 26,559,466   | 1.74   | 4,578,787  |
| 21,649,504  | 1.32  | 522  | 其他業務外費用    | 31,138,253   | 2.41   |                     | 31,138,253 | 26,559,466   | 1.74   | 4,578,787  |
| 21,649,504  | 1.32  | 522Y | 雜項費用       | 31,138,253   | 2.41   |                     | 31,138,253 | 26,559,466   | 1.74   | 4,578,787  |
| 55,352,732  | 3.38  | 62   | 業務外賸餘(短絀－) | 35,795,357   | 2.77   | 1,917,330           | 33,878,027 | 43,697,024   | 2.87   | -7,901,667 |
| -29,406,128 | -1.79 | 66   | 本期賸餘(短絀－)  | -211,617,456 | -16.36 | -238,629,322        | 27,011,866 | -229,244,843 | -15.06 | 17,627,387 |

## 臺北市立大學校務發展基金

## 餘絀撥補預計表

中華民國107年度

單位：新臺幣元

| 前年度決算數      |        | 上年度預算數      |        | 項 目  |          | 本年度預算數      |        | 說 明 |
|-------------|--------|-------------|--------|------|----------|-------------|--------|-----|
| 金 額         | %      | 金 額         | %      | 編號   | 名 稱      | 金 額         | %      |     |
| 443,382,488 | 100.00 | 719,957,105 | 100.00 | 74   | 短絀之部     | 884,250,086 | 100.00 |     |
| 29,406,128  | 6.63   | 229,244,843 | 31.84  | 7411 | 本期短絀     | 211,617,456 | 23.93  |     |
| 413,976,360 | 93.37  | 490,712,262 | 68.16  | 7412 | 前期待填補之短絀 | 672,632,630 | 76.07  |     |
| 443,382,488 | 100.00 | 719,957,105 | 100.00 | 76   | 待填補之短絀   | 884,250,086 | 100.00 |     |

# 臺北市立大學校務發展基金

20503-33

## 現金流量預計表

中華民國107年度

單位：新臺幣元

| 項 目  |                  | 本年度預算數        | 說 明  |
|------|------------------|---------------|--|
| 編 號  | 名 稱              | 金 額           |  |
| 81   | 業務活動之現金流量        |               |  |
| 811  | 本期賸餘(短絀－)        | -211,617,456  |  |
| 812  | 調整非現金項目          | 299,967,139   |  |
| 8124 | 折舊及折耗            | 253,669,089   | 固定資產提列折舊(詳第88及181頁)                                      |
| 8126 | 攤銷               | 46,298,050    | 電腦軟體及遞延費用提列攤銷(詳第89頁)                                     |
| 813  | 業務活動之淨現金流入(流出－)  | 88,349,683    |  |
| 82   | 投資活動之現金流量        |               |  |
| 82C  | 增加固定資產及遞耗資產      | -198,599,617  | 增加固定資產(詳第126-138頁)                                       |
| 82D  | 增加無形資產、遞延借項及其他資產 | -42,657,400   | 購置電腦軟體無形資產3,876,695元(詳第139頁)，遞延費用38,780,705元(詳第140-150頁) |
| 82Z  | 投資活動之淨現金流入(流出－)  | -241,257,017  |  |
| 83   | 融資活動之現金流量        |               |  |
| 833  | 增加基金、公積及填補短絀     | 195,000,000   | 本府增撥基金之數(詳第152頁)   |
| 83Z  | 融資活動之淨現金流入(流出－)  | 195,000,000   |  |
| 85   | 現金及約當現金之淨增(淨減－)  | 42,092,666    |  |
| 86   | 期初現金及約當現金        | 1,856,160,712 |  |
| 87   | 期末現金及約當現金        | 1,898,253,378 |  |

註：本表係採現金及約當現金基礎，包括現金及自投資日起3個月內到期或清償之債權證券。

本 頁 空 白



附 屬 表

# 臺北市立大學校務發展基金

20503-35

## 服務收入明細表

中華民國107年度

單位：新臺幣元

| 前年度決算數    | 上年度預算數    | 科 目  |      | 本 年 度 預 算 數 |         |           |           | 說 明                      |
|-----------|-----------|------|------|-------------|---------|-----------|-----------|--------------------------|
|           |           | 編 號  | 名 稱  | 單 位         | 數 量     | 單 價       | 金 額       |                          |
| 9,318,957 | 8,793,000 |      | 合計   |             |         |           | 8,793,000 |                          |
| 9,318,957 | 8,793,000 | 4112 | 服務收入 |             |         |           | 8,793,000 | 較上年度預算數8,793,000元，無增減。   |
|           |           |      |      | 年           | 1       | 6,050,000 | 6,050,000 | 常泳會員及泳訓班收入。              |
|           |           |      |      | 年           | 1       | 950,000   | 950,000   | 學生游泳池清潔費收入。              |
|           |           |      |      | 人、學分、學<br>期 | 15x12x2 | 3,000     | 1,080,000 | 校長培育班收入。                 |
|           |           |      |      | 人           | 60      | 800       | 48,000    | 暑期泳訓班收入(普通票60人，每人800元)。  |
|           |           |      |      | 人           | 950     | 700       | 665,000   | 暑期泳訓班收入(學生票950人，每人700元)。 |

## 臺北市立大學校務發展基金

## 演藝收入明細表

中華民國107年度

單位：新臺幣元

| 前年度決算數  | 上年度預算數  | 科 目  |      | 本 年 度 預 算 數 |     |         |         | 說 明                        |
|---------|---------|------|------|-------------|-----|---------|---------|----------------------------|
|         |         | 編 號  | 名 稱  | 單位          | 數量  | 單價      | 金 額     |                            |
| 109,832 | 290,418 |      | 合計   |             |     |         | 205,418 |                            |
| 109,832 | 290,418 | 4113 | 演藝收入 |             |     |         | 205,418 | 較上年度預算數290,418元，減少85,000元。 |
|         |         |      |      | 場           | 2   | 24,179  | 48,358  | 音樂會票券收入。                   |
|         |         |      |      | 年           | 1   | 137,060 | 137,060 | 舞蹈系公演門票收入。                 |
|         |         |      |      | 人次          | 200 | 100     | 20,000  | 運動藝術學系年度公演售票收入。            |

臺北市立大學校務發展基金

20503-37

報名費收入明細表

中華民國107年度

單位：新臺幣元

| 前年度決算數    | 上年度預算數    | 科 目  |       | 本 年 度 預 算 數 |       |       |           | 說 明                                |
|-----------|-----------|------|-------|-------------|-------|-------|-----------|------------------------------------|
|           |           | 編 號  | 名 稱   | 單 位         | 數 量   | 單 價   | 金 額       |                                    |
| 9,809,007 | 7,798,000 |      | 合計    |             |       |       | 8,884,000 |                                    |
| 9,809,007 | 7,798,000 | 411B | 報名費收入 |             |       |       | 8,884,000 | 較上年度預算數7,798,000元，增加1,086,000元。    |
|           |           |      |       | 人           | 56    | 2,500 | 140,000   | 博士班招生考試報名費收入。                      |
|           |           |      |       | 人           | 1,180 | 1,600 | 1,888,000 | 日間碩士班招生考試報名費收入。                    |
|           |           |      |       | 人           | 471   | 2,000 | 942,000   | 日間碩士班暨博士班推薦甄選報名費收入。                |
|           |           |      |       | 人           | 800   | 1,600 | 1,280,000 | 在職進修碩士班(含教學碩士學位班)招生考試報名費收入。        |
|           |           |      |       | 人           | 1,250 | 1,800 | 2,250,000 | 大學單獨招生(含運動績優學生單獨招生)考試報名費收入及簡章販賣收入。 |
|           |           |      |       | 人           | 1,250 | 1,200 | 1,500,000 | 大學學士班新生各管道入學報名費收入。                 |
|           |           |      |       | 人           | 450   | 1,200 | 540,000   | 大學部轉學考試報名費收入。                      |
|           |           |      |       | 人           | 430   | 800   | 344,000   | 師培中心學程甄試報名費收入。                     |

## 臺北市立大學校務發展基金

## 學雜費收入明細表

中華民國107年度

單位：新臺幣元

| 前年度決算數      | 上年度預算數      | 科 目  |       | 本 年 度 預 算 數 |         |        |             | 說 明                               |
|-------------|-------------|------|-------|-------------|---------|--------|-------------|-----------------------------------|
|             |             | 編 號  | 名 稱   | 單 位         | 數 量     | 單 價    | 金 額         |                                   |
| 339,321,287 | 341,786,312 |      | 合計    |             |         |        | 339,415,968 |                                   |
| 339,321,287 | 341,786,312 | 4131 | 學雜費收入 |             |         |        | 339,415,968 | 較上年度預算數341,786,312元，減少2,370,344元。 |
|             |             |      |       | 人、學期        | 1,527x2 | 20,200 | 61,690,800  | 大學部文法科系自費生學雜費。                    |
|             |             |      |       | 人、學期        | 1,187x2 | 23,500 | 55,789,000  | 大學部理工科系自費生學雜費。                    |
|             |             |      |       | 人、學期        | 1,820x2 | 22,721 | 82,704,440  | 大學部體育學院自費生學雜費(含舞蹈學系、體育學系)。        |
|             |             |      |       | 人、學期        | 270x2   | 24,000 | 12,960,000  | 大學部市政管理學院自費生學雜費。                  |
|             |             |      |       | 學分          | 9,080   | 1,300  | 11,804,000  | 碩士班文法、理工科系學生學分費。                  |
|             |             |      |       | 學分          | 3,730   | 1,340  | 4,998,200   | 碩士班體育學院學生學分費(含舞蹈學系、體育學系)。         |
|             |             |      |       | 人、學期        | 340x2   | 9,100  | 6,188,000   | 碩士班文法科系學生學雜費。                     |
|             |             |      |       | 人、學期        | 266x2   | 10,500 | 5,586,000   | 碩士班理工科系學生學雜費。                     |
|             |             |      |       | 人、學期        | 248x2   | 10,282 | 5,099,872   | 碩士班體育學院學生學雜費(含舞蹈學系、體育學系)。         |
|             |             |      |       | 人次          | 418     | 13,500 | 5,643,000   | 碩士班論文指導費。                         |
|             |             |      |       | 學分          | 1,094   | 1,300  | 1,422,200   | 教育學系、中國語文系、教育行政與評鑑研究所博士班學分費。      |
|             |             |      |       | 人、學期        | 122x2   | 9,100  | 2,220,400   | 教育學系、中國語文系、教育行政與評鑑研究所博士班學雜費。      |

# 臺北市立大學校務發展基金

20503-39

## 學雜費收入明細表

中華民國107年度

單位：新臺幣元

| 前年度決算數 | 上年度預算數 | 科 目 |     | 本 年 度 預 算 數 |         |        |            | 說 明                        |
|--------|--------|-----|-----|-------------|---------|--------|------------|----------------------------|
|        |        | 編 號 | 名 稱 | 單 位         | 數 量     | 單 價    | 金 額        |                            |
|        |        |     |     | 學分          | 228     | 1,340  | 305,520    | 運動學科研究所、競技運動訓練研究所博士班學分費。   |
|        |        |     |     | 人、學期        | 24x2    | 10,282 | 493,536    | 運動學科研究所、競技運動訓練研究所博士班學雜費。   |
|        |        |     |     | 人次          | 39      | 17,500 | 682,500    | 博士班論文指導費。                  |
|        |        |     |     | 人、學期        | 274x2   | 10,282 | 5,634,536  | 日間碩士班延修生學雜費。               |
|        |        |     |     | 人、學期        | 51x2    | 10,282 | 1,048,764  | 日間博士班延修生學雜費。               |
|        |        |     |     | 人、學期        | 200x2   | 6,000  | 2,400,000  | 在職進修專班延修生學雜費。              |
|        |        |     |     | 人次          | 371     | 16,000 | 5,936,000  | 在職進修學生論文指導費。               |
|        |        |     |     | 學分          | 150     | 4,000  | 600,000    | 運動器材科技研究所碩士在職專班學分費。        |
|        |        |     |     | 學分          | 11,240  | 3,000  | 33,720,000 | 夜間碩士學位班、在職進修專班學分費。         |
|        |        |     |     | 人、學期        | 765x2   | 12,000 | 18,360,000 | 夜間碩士學位班、在職進修專班學雜費。         |
|        |        |     |     | 人、學期        | 192x2   | 8,000  | 3,072,000  | 大學部學生主修音樂個別指導費。            |
|        |        |     |     | 人、學期        | 96x2    | 4,000  | 768,000    | 大學部學生副修音樂個別指導費。            |
|        |        |     |     | 人、學期        | 20x2    | 16,000 | 640,000    | 音樂碩士在職專班個別指導費。             |
|        |        |     |     | 人、學期        | 40x2    | 9,900  | 792,000    | 研究生主修音樂個別指導費。              |
|        |        |     |     | 人、學期、學分     | 449x1x8 | 850    | 3,053,200  | 學費學分費-106學年度第2學期(教育學程學分費)。 |
|        |        |     |     | 人、學期、學分     | 655x1x8 | 850    | 4,454,000  | 學費學分費-107學年度第1學期           |

# 臺北市立大學校務發展基金

## 學雜費收入明細表

中華民國107年度

單位：新臺幣元

| 前年度決算數 | 上年度預算數 | 科 目 |     | 本 年 度 預 算 數 |     |       |           | 說 明                                |
|--------|--------|-----|-----|-------------|-----|-------|-----------|------------------------------------|
|        |        | 編 號 | 名 稱 | 單 位         | 數 量 | 單 價   | 金 額       |                                    |
|        |        |     |     | 分<br>人      | 270 | 5,000 | 1,350,000 | (教育學程學分費)。<br>學費學分費—學生教育實習費<br>收入。 |

# 臺北市立大學校務發展基金

20503-41

## 學雜費減免明細表

中華民國107年度

單位：新臺幣元

| 前年度決算數     | 上年度預算數     | 科 目  |          | 本 年 度 預 算 數 |     |            |            | 說 明  |
|------------|------------|------|----------|-------------|-----|------------|------------|--|
|            |            | 編 號  | 名 稱      | 單 位         | 數 量 | 單 價        | 金 額        |  |
| 25,249,078 | 24,773,727 |      | 合計       |             |     |            | 25,249,078 |  |
| 25,249,078 | 24,773,727 | 4132 | 學雜費減免(-) |             |     |            | 25,249,078 | 較上年度預算數24,773,727元，增加475,351元。<br>軍公教遺族減免學雜費。<br>身心障礙學生及身心障礙人士子女減免學雜費。<br>中低收入戶學生減免學雜費。<br>原住民學生減免學雜費。<br>特殊境遇婦女子女減免學雜費。<br>弱勢學生共同助學減免學雜費。<br>低收入戶學生減免學雜費。 |
|            |            |      |          | 年           | 1   | 182,671    | 182,671    |  |
|            |            |      |          | 年           | 1   | 5,485,891  | 5,485,891  |  |
|            |            |      |          | 年           | 1   | 1,470,368  | 1,470,368  |  |
|            |            |      |          | 年           | 1   | 10,699,944 | 10,699,944 |  |
|            |            |      |          | 年           | 1   | 345,328    | 345,328    |  |
|            |            |      |          | 年           | 1   | 2,126,000  | 2,126,000  |  |
|            |            |      |          | 年           | 1   | 4,938,876  | 4,938,876  |  |



## 臺北市立大學校務發展基金

## 建教合作收入明細表

中華民國107年度

單位：新臺幣元

| 前年度決算數      | 上年度預算數      | 科 目  |        | 本 年 度 預 算 數 |     |            |            | 說 明   |
|-------------|-------------|------|--------|-------------|-----|------------|------------|---|
|             |             | 編 號  | 名 稱    | 單 位         | 數 量 | 單 價        | 金 額        |   |
| 191,624,414 | 114,500,000 |      | 合計     |             |     |            | 27,295,500 |   |
| 191,624,414 | 114,500,000 | 4135 | 建教合作收入 | 年           | 1   | 27,295,500 | 27,295,500 | 較上年度預算數114,500,000元，減少87,204,500元。<br>國科會等外界機關委辦計畫收入。 |

臺北市立大學校務發展基金

20503-43

推廣教育收入明細表

中華民國107年度

單位：新臺幣元

| 前年度決算數     | 上年度預算數     | 科 目  |        | 本 年 度 預 算 數 |         |       |            | 說 明                     |
|------------|------------|------|--------|-------------|---------|-------|------------|-------------------------|
|            |            | 編 號  | 名 稱    | 單位          | 數量      | 單價    | 金 額        |                         |
| 25,230,552 | 30,000,000 |      | 合計     |             |         |       | 30,000,000 |                         |
| 25,230,552 | 30,000,000 | 4137 | 推廣教育收入 |             |         |       | 30,000,000 | 較上年度預算數30,000,000元，無增減。 |
|            |            |      |        | 人、學分        | 800x1   | 3,000 | 2,400,000  | 推廣教育學分班平均碩士學分費。         |
|            |            |      |        | 人、學分        | 500x1   | 2,250 | 1,125,000  | 推廣教育學分班平均學士學分費。         |
|            |            |      |        | 人、學分        | 8,825x1 | 3,000 | 26,475,000 | 推廣教育非學分班平均研習班學費。        |

臺北市立大學校務發展基金  
學校教學研究補助收入明細表

中華民國107年度

單位：新臺幣元

| 前年度決算數        | 上年度預算數        | 科 目  |            | 本 年 度 預 算 數 |     |             |             | 說 明   |
|---------------|---------------|------|------------|-------------|-----|-------------|-------------|---|
|               |               | 編 號  | 名 稱        | 單 位         | 數 量 | 單 價         | 金 額         |   |
| 1,037,256,764 | 1,044,124,485 |      | 合計         |             |     |             | 904,124,485 |   |
| 1,037,256,764 | 1,044,124,485 | 41A1 | 學校教學研究補助收入 | 年           | 1   | 904,124,485 | 904,124,485 | 較上年度預算數1,044,124,485元，減少140,000,000元。<br>市府補助款。 |

# 臺北市立大學校務發展基金

20503-45

## 財產交易賸餘明細表

中華民國107年度

單位：新臺幣元

| 前年度決算數  | 上年度預算數  | 科 目  |        | 本 年 度 預 算 數 |     |         |         | 說 明                               |
|---------|---------|------|--------|-------------|-----|---------|---------|-----------------------------------|
|         |         | 編 號  | 名 稱    | 單 位         | 數 量 | 單 價     | 金 額     |                                   |
| 300,425 | 200,000 |      | 合計     |             |     |         | 200,000 |                                   |
| 300,425 | 200,000 | 4221 | 財產交易賸餘 | 年           | 1   | 200,000 | 200,000 | 較上年度預算數200,000元，無增減。<br>財產報廢拍賣收入。 |

臺北市立大學校務發展基金  
資產使用及權利金收入明細表

中華民國107年度

單位：新臺幣元

| 前年度決算數     | 上年度預算數     | 科 目  |            | 本 年 度 預 算 數 |       |           |            | 說 明                              |
|------------|------------|------|------------|-------------|-------|-----------|------------|----------------------------------|
|            |            | 編 號  | 名 稱        | 單 位         | 數 量   | 單 價       | 金 額        |                                  |
| 54,513,902 | 61,339,160 |      | 合計         |             |       |           | 58,016,280 |                                  |
| 54,513,902 | 61,339,160 | 4226 | 資產使用及權利金收入 |             |       |           | 58,016,280 | 較上年度預算數61,339,160元，減少3,322,880元。 |
|            |            |      |            | 月           | 12    | 168,000   | 2,016,000  | 博愛校區學生餐廳場地使用費收入。                 |
|            |            |      |            | 年           | 1     | 24,000    | 24,000     | 博愛校區郵局自動櫃員機場地使用費收入。              |
|            |            |      |            | 月           | 12    | 83,000    | 996,000    | 天母校區學生餐廳場地使用費收入(新增)。             |
|            |            |      |            | 年           | 1     | 12,000    | 12,000     | 圖書館影印機場地使用費收入。                   |
|            |            |      |            | 年           | 1     | 3,000,000 | 3,000,000  | 中正堂禮堂、會議室及一般教室等場地使用費收入。          |
|            |            |      |            | 人           | 1,000 | 9,000     | 9,000,000  | 學生住宿費收入(博愛校區)。                   |
|            |            |      |            | 年           | 1     | 450,000   | 450,000    | 學生住宿電費收入(博愛校區)。                  |
|            |            |      |            | 年           | 1     | 900,000   | 900,000    | 場地出借電費收入(博愛校區)。                  |
|            |            |      |            | 年           | 1     | 150,000   | 150,000    | 學生宿舍烘洗衣機及販賣機場地租借收入。              |
|            |            |      |            | 年           | 1     | 1,250,000 | 1,250,000  | 停車費收入(博愛校區)。                     |
|            |            |      |            | 人           | 200   | 1,250     | 250,000    | 學生寒假住宿費收入(博愛校區)。                 |
|            |            |      |            | 人           | 200   | 2,250     | 450,000    | 學生暑假住宿費收入(博愛校區)(新增)。             |
|            |            |      |            | 人           | 80    | 18,000    | 1,440,000  | 學生住宿費收入(4人房)(天母校區)。              |

臺北市立大學校務發展基金  
資產使用及權利金收入明細表

20503-47

中華民國107年度

單位：新臺幣元

| 前年度決算數 | 上年度預算數 | 科 目 |     | 本 年 度 預 算 數 |     |            |            | 說 明                      |
|--------|--------|-----|-----|-------------|-----|------------|------------|--------------------------|
|        |        | 編 號 | 名 稱 | 單位          | 數量  | 單價         | 金 額        |                          |
|        |        |     |     | 人           | 420 | 15,000     | 6,300,000  | 學生住宿費收入(6人房)(天母校區)。      |
|        |        |     |     | 人           | 220 | 2,000      | 440,000    | 學生住宿費收入(寒假住宿)(天母校區)。     |
|        |        |     |     | 人           | 220 | 4,000      | 880,000    | 學生住宿費收入(暑假住宿)(天母校區)。     |
|        |        |     |     | 月           | 12  | 1,210,940  | 14,531,280 | 地下停車場場地使用收入(天母校區)。       |
|        |        |     |     | 月           | 12  | 42,000     | 504,000    | 販賣機場地使用收入(天母校區)。         |
|        |        |     |     | 年           | 1   | 12,000,000 | 12,000,000 | 體育館、詩欣館場地使用收入。           |
|        |        |     |     | 月           | 12  | 5,000      | 60,000     | 鴻坦樓、行政與科資大樓教室、會議廳場地使用收入。 |
|        |        |     |     | 年           | 1   | 750,000    | 750,000    | 學生宿舍電費收入(天母校區)。          |
|        |        |     |     | 人           | 30  | 3,000      | 90,000     | 學生寒假住宿費收入(國際學生宿舍)。       |
|        |        |     |     | 人           | 30  | 6,600      | 198,000    | 學生暑假住宿費收入(國際學生宿舍)(新增)。   |
|        |        |     |     | 年           | 1   | 120,000    | 120,000    | 洗衣機、販賣機水電費收入(博愛校區)。      |
|        |        |     |     | 人           | 100 | 21,600     | 2,160,000  | 學生住宿費收入(國際學生宿舍)。         |
|        |        |     |     | 年           | 1   | 45,000     | 45,000     | 學生宿舍電費收入(國際學生宿舍)(新增)。    |

# 臺北市立大學校務發展基金

## 受贈收入明細表

中華民國107年度

單位：新臺幣元

| 前年度決算數  | 上年度預算數    | 科 目  |      | 本 年 度 預 算 數 |    |           |           | 說 明                                     |
|---------|-----------|------|------|-------------|----|-----------|-----------|---|
|         |           | 編 號  | 名 稱  | 單位          | 數量 | 單價        | 金 額       |   |
| 695,028 | 7,000,000 |      | 合計   |             |    |           | 7,000,000 |   |
| 695,028 | 7,000,000 | 4229 | 受贈收入 | 學期          | 2  | 3,500,000 | 7,000,000 | 較上年度預算數7,000,000元，無增減。<br>各項捐贈、受贈獎學金收入。 |

# 臺北市立大學校務發展基金

20503-49

## 違規罰款收入明細表

中華民國107年度

單位：新臺幣元

| 前年度決算數    | 上年度預算數  | 科 目  |        | 本 年 度 預 算 數 |     |         |         | 說 明  |
|-----------|---------|------|--------|-------------|-----|---------|---------|--|
|           |         | 編 號  | 名 稱    | 單 位         | 數 量 | 單 價     | 金 額     |  |
| 2,439,001 | 576,000 |      | 合計     |             |     |         | 576,000 |  |
| 2,439,001 | 576,000 | 422B | 違規罰款收入 |             |     |         | 576,000 | 較上年度預算數576,000元，無增減。<br>採購案件違約罰款(天母校區)。<br>工程逾期罰款等收入(博愛校區)。<br>借書逾期罰款收入。 |
|           |         |      |        | 年           | 1   | 120,000 | 120,000 |  |
|           |         |      |        | 年           | 1   | 190,000 | 190,000 |  |
|           |         |      |        | 年           | 1   | 266,000 | 266,000 |  |



## 臺北市立大學校務發展基金

## 雜項收入明細表

中華民國107年度

單位：新臺幣元

| 前年度決算數     | 上年度預算數    | 科 目  |      | 本 年 度 預 算 數 |     |         |           | 說 明                    |
|------------|-----------|------|------|-------------|-----|---------|-----------|------------------------|
|            |           | 編 號  | 名 稱  | 單 位         | 數 量 | 單 價     | 金 額       |                        |
| 19,047,628 | 1,141,330 |      | 合計   |             |     |         | 1,141,330 |                        |
| 19,047,628 | 1,141,330 | 422Y | 雜項收入 |             |     |         | 1,141,330 | 較上年度預算數1,141,330元，無增減。 |
|            |           |      |      | 年           | 1   | 60,000  | 60,000    | 資料書刊費收入(招標案圖說費)(天母校區)。 |
|            |           |      |      | 年           | 1   | 77,330  | 77,330    | 學生影印資料收入。              |
|            |           |      |      | 年           | 1   | 814,000 | 814,000   | 國際學生證收入。               |
|            |           |      |      | 年           | 1   | 150,000 | 150,000   | 成績單工本費。                |
|            |           |      |      | 年           | 1   | 40,000  | 40,000    | 借書證年費收入。               |

# 臺北市立大學校務發展基金

20503-51

## 服務成本明細表

中華民國107年度

單位：新臺幣元

| 前年度<br>決算數 | 上年度<br>預算數 | 科 目     |          | 單位 | 數量 | 單價      | 本年度預算數    |                     |            | 說 明                       |
|------------|------------|---------|----------|----|----|---------|-----------|---------------------|------------|---------------------------|
|            |            | 編 號     | 名 稱      |    |    |         | 合計        | 本府補助<br>及學雜費<br>等收入 | 5項自籌收<br>入 |                           |
| 6,750,054  | 5,848,167  |         | 合 計      |    |    |         | 5,779,167 |                     | 5,779,167  |                           |
| 218,644    | 286,200    | 51121   | 用人費用     |    |    |         | 286,200   |                     | 286,200    |                           |
| 218,644    | 286,200    | 511213  | 超時工作報酬   |    |    |         | 286,200   |                     | 286,200    | 較上年度預算數286,200元，無增減。      |
| 218,644    | 286,200    | 5112131 | 加班費      |    |    |         | 286,200   |                     | 286,200    |                           |
|            |            |         |          | 年  | 1  | 199,800 | 199,800   |                     | 199,800    | 教職員常年泳訓加班費。               |
|            |            |         |          | 年  | 1  | 86,400  | 86,400    |                     | 86,400     | 技工、工友常年泳訓加班費。             |
| 6,194,633  | 5,073,891  | 51122   | 服務費用     |    |    |         | 5,005,044 |                     | 5,005,044  |                           |
| 254,800    | 254,800    | 511221  | 水電費      |    |    |         | 254,800   |                     | 254,800    | 較上年度預算數254,800元，無增減。      |
| 196,000    | 196,000    | 5112212 | 工作場所電費   | 年  | 1  | 196,000 | 196,000   |                     | 196,000    | 常年泳訓電費。                   |
| 58,800     | 58,800     | 5112214 | 工作場所水費   | 年  | 1  | 58,800  | 58,800    |                     | 58,800     | 常年泳訓水費。                   |
|            |            | 511223  | 旅運費      |    |    |         | 1,200     |                     | 1,200      | 較上年度預算數1,200元，無增減。        |
|            |            | 511223Y | 其他旅運費    | 年  | 1  | 1,200   | 1,200     |                     | 1,200      | 校長培育班教師授課交通費。             |
| 28,235     | 79,841     | 511224  | 印刷裝訂與廣告費 |    |    |         | 10,841    |                     | 10,841     | 較上年度預算數79,841元，減少69,000元。 |
|            |            | 5112241 | 印刷及裝訂費   | 年  | 1  | 4,841   | 4,841     |                     | 4,841      | 校長培育班授課講座海報、上課講義印製費。      |
| 28,235     | 75,000     | 5112244 | 廣(公)告費   | 年  | 1  | 6,000   | 6,000     |                     | 6,000      | 常年泳訓廣告費。                  |
| 160,840    | 345,000    | 511225  | 修理保養及保固費 |    |    |         | 345,000   |                     | 345,000    | 較上年度預算數345,000元，無         |

## 臺北市立大學校務發展基金

## 服務成本明細表

中華民國107年度

單位：新臺幣元

| 前年度<br>決算數 | 上年度<br>預算數 | 科 目     |                      | 單位 | 數量    | 單價      | 本年度預算數    |                     |            | 說 明                           |
|------------|------------|---------|----------------------|----|-------|---------|-----------|---------------------|------------|-------------------------------|
|            |            | 編 號     | 名 稱                  |    |       |         | 合計        | 本府補助<br>及學雜費<br>等收入 | 5項自籌收<br>入 |                               |
| 152,640    | 345,000    | 5112252 | 一般房屋修護費              | 年  | 1     | 345,000 | 345,000   |                     | 345,000    | 增減。<br>常年泳訓場地維護費。             |
| 8,200      |            | 5112257 | 什項設備修護費              |    |       |         |           |                     |            |                               |
| 86,960     | 146,000    | 511226  | 保險費                  |    |       |         | 146,000   |                     | 146,000    | 較上年度預算數146,000元，無<br>增減。      |
|            | 8,000      | 5112261 | 一般房屋保險費              | 年  | 1     | 8,000   | 8,000     |                     | 8,000      | 常年泳訓場地保險費。                    |
| 86,960     | 138,000    | 511226Y | 其他保險費                | 年  | 1     | 138,000 | 138,000   |                     | 138,000    | 常年泳訓學員及救生員保險費<br>。            |
| 1,840,098  | 1,424,551  | 511227  | 一般服務費                |    |       |         | 1,424,704 |                     | 1,424,704  | 較上年度預算數1,424,551元，增<br>加153元。 |
| 1,795,138  | 1,344,551  | 511227D | 計時與計件人員酬金            |    |       |         | 1,344,704 |                     | 1,344,704  |                               |
|            |            |         |                      | 小時 | 6,100 | 140     | 854,000   |                     | 854,000    | 常年泳訓救生員工讀生費用。                 |
|            |            |         |                      | 小時 | 3,050 | 133     | 405,650   |                     | 405,650    | 常年泳訓櫃檯工讀生費用。                  |
|            |            |         |                      | 小時 | 450   | 133     | 59,850    |                     | 59,850     | 校長培育班助理臨時工讀費。                 |
|            |            |         |                      | 年  | 1     | 25,204  | 25,204    |                     | 25,204     | 二代健保補充保費。                     |
| 44,960     | 80,000     | 511227E | 體育活動費                | 年  | 1     | 80,000  | 80,000    |                     | 80,000     | 大專盃、木鐸盃等比賽教職工<br>生交流費用。       |
| 3,823,700  | 2,822,499  | 511228  | 專業服務費                |    |       |         | 2,822,499 |                     | 2,822,499  | 較上年度預算數2,822,499元，無<br>增減。    |
| 3,823,700  | 2,822,499  | 5112285 | 講課鐘點、稿費、出<br>席審查及查詢費 |    |       |         | 2,822,499 |                     | 2,822,499  |                               |

# 臺北市立大學校務發展基金

20503-53

## 服務成本明細表

中華民國107年度

單位：新臺幣元

| 前年度<br>決算數 | 上年度<br>預算數 | 科 目     |          | 單位 | 數量    | 單價      | 本年度預算數    |                     |            | 說 明                     |
|------------|------------|---------|----------|----|-------|---------|-----------|---------------------|------------|-------------------------|
|            |            | 編 號     | 名 稱      |    |       |         | 合計        | 本府補助<br>及學雜費<br>等收入 | 5項自籌收<br>入 |                         |
|            |            |         |          | 節  | 2,000 | 1,000   | 2,000,000 |                     | 2,000,000  | 常年泳訓教練指導鐘點費。            |
|            |            |         |          | 節  | 10    | 800     | 8,000     |                     | 8,000      | 常年泳訓講習鐘點費。              |
|            |            |         |          | 節  | 420   | 1,200   | 504,000   |                     | 504,000    | 校長培育班教師授課鐘點費。           |
|            |            |         |          | 節  | 161   | 1,600   | 257,600   |                     | 257,600    | 校長培育班教師授課外聘鐘點費。         |
|            |            |         |          | 年  | 1     | 52,899  | 52,899    |                     | 52,899     | 二代健保補充保費。               |
| 336,777    | 488,076    | 51123   | 材料及用品費   |    |       |         | 487,923   |                     | 487,923    |                         |
| 67,828     | 150,000    | 511231  | 使用材料費    |    |       |         | 150,000   |                     | 150,000    | 較上年度預算數150,000元，無增減。    |
| 67,828     | 150,000    | 5112316 | 設備零件     | 年  | 1     | 150,000 | 150,000   |                     | 150,000    | 常年泳訓器材設備費。              |
| 268,949    | 338,076    | 511232  | 用品消耗     |    |       |         | 337,923   |                     | 337,923    | 較上年度預算數338,076元，減少153元。 |
|            | 5,127      | 5112321 | 辦公(事務)用品 | 年  | 1     | 5,127   | 5,127     |                     | 5,127      | 校長培育班業務所需耗材、文具用品等。      |
| 23,000     | 30,000     | 5112325 | 服裝       | 年  | 1     | 30,000  | 30,000    |                     | 30,000     | 常年泳訓活動服裝費。              |
| 245,949    | 302,949    | 511232Y | 其他       |    |       |         | 302,796   |                     | 302,796    |                         |
|            |            |         |          | 年  | 1     | 287,359 | 287,359   |                     | 287,359    | 常年泳訓環境佈置、消毒劑等費用。        |
|            |            |         |          | 年  | 1     | 7,597   | 7,597     |                     | 7,597      | 校長培育班業務所需耗材等費用。         |
|            |            |         |          | 人次 | 98    | 80      | 7,840     |                     | 7,840      | 校長培育班新生座談會、檢討           |



臺北市立大學校務發展基金

20503-55

試務成本明細表

中華民國107年度

單位：新臺幣元

| 前年度<br>決算數 | 上年度<br>預算數 | 科 目     |          | 單位 | 數量 | 單價      | 本年度預算數    |                     |            | 說 明                        |
|------------|------------|---------|----------|----|----|---------|-----------|---------------------|------------|----------------------------|
|            |            | 編 號     | 名 稱      |    |    |         | 合計        | 本府補助<br>及學雜費<br>等收入 | 5項自籌收<br>入 |                            |
| 7,687,942  | 7,518,339  |         | 合 計      |    |    |         | 7,518,339 | 7,518,339           |            |                            |
| 33,930     | 69,930     | 511B1   | 用人費用     |    |    |         | 69,930    | 69,930              |            |                            |
| 33,930     | 69,930     | 511B13  | 超時工作報酬   |    |    |         | 69,930    | 69,930              |            | 較上年度預算數69,930元，無增減。        |
| 33,930     | 69,930     | 511B131 | 加班費      | 年  | 1  | 69,930  | 69,930    | 69,930              |            | 招生試務工作教職員加班費。              |
| 6,501,732  | 5,793,130  | 511B2   | 服務費用     |    |    |         | 5,793,130 | 5,793,130           |            |                            |
| 66,647     | 60,000     | 511B22  | 郵電費      |    |    |         | 60,000    | 60,000              |            | 較上年度預算數60,000元，無增減。        |
| 66,647     | 60,000     | 511B221 | 郵費       | 年  | 1  | 60,000  | 60,000    | 60,000              |            | 招生試務工作所需郵寄資料等費用。           |
| 98,964     | 10,000     | 511B23  | 旅運費      |    |    |         | 10,000    | 10,000              |            | 較上年度預算數10,000元，無增減。        |
| 85,874     |            | 511B231 | 國內旅費     |    |    |         |           |                     |            |                            |
| 13,090     | 10,000     | 511B236 | 貨物運費     | 年  | 1  | 10,000  | 10,000    | 10,000              |            | 試務工作術科器材搬運費。               |
| 949,683    | 1,051,568  | 511B24  | 印刷裝訂與廣告費 |    |    |         | 1,051,568 | 1,051,568           |            | 較上年度預算數1,051,568元，無增減。     |
| 219,071    | 411,568    | 511B241 | 印刷及裝訂費   | 年  | 1  | 411,568 | 411,568   | 411,568             |            | 招生試務工作所需試卷印刷費及國內外招生用文宣品印製。 |
| 730,612    | 640,000    | 511B244 | 廣(公)告費   | 年  | 1  | 640,000 | 640,000   | 640,000             |            | 招生業務所需刊登廣告。                |
| 10,107     | 50,000     | 511B26  | 保險費      |    |    |         | 50,000    | 50,000              |            | 較上年度預算數50,000元，無增減。        |

## 臺北市立大學校務發展基金

## 試務成本明細表

中華民國107年度

單位：新臺幣元

| 前年度<br>決算數 | 上年度<br>預算數 | 科 目     |                   | 單位 | 數量    | 單價     | 本年度預算數    |                     |            | 說 明  |
|------------|------------|---------|-------------------|----|-------|--------|-----------|---------------------|------------|--|
|            |            | 編 號     | 名 稱               |    |       |        | 合計        | 本府補助<br>及學雜費<br>等收入 | 5項自籌收<br>入 |  |
| 10,107     | 50,000     | 511B26Y | 其他保險費             | 年  | 1     | 50,000 | 50,000    | 50,000              |            | 試務工作術科考生保險費。<br>較上年度預算數4,621,562元，無<br>增減。 |
| 4,662,051  | 4,621,562  | 511B27  | 一般服務費             |    |       |        | 4,621,562 | 4,621,562           |            |  |
| 1,614      |            | 511B276 | 佣金、匯費、經理費<br>及手續費 |    |       |        |           |                     |            |  |
| 4,660,437  | 4,621,562  | 511B27D | 計時與計件人員酬金         | 件  | 3,030 | 200    | 606,000   | 606,000             |            | 試務工作考生書面資料審查費<br>。                         |
|            |            |         |                   | 套  | 90    | 3,500  | 315,000   | 315,000             |            | 招生試務工作出題費。                                 |
|            |            |         |                   | 次  | 37    | 3,000  | 111,000   | 111,000             |            | 招生試務工作題庫選題費。                               |
|            |            |         |                   | 天  | 117   | 2,000  | 234,000   | 234,000             |            | 招生試務工作入闈費用。                                |
|            |            |         |                   | 天  | 49    | 2,100  | 102,900   | 102,900             |            | 招生試務工作試場督考及組長<br>等相關人員試務費。                 |
|            |            |         |                   | 天  | 453   | 1,800  | 815,400   | 815,400             |            | 招生試務工作考試各項試務費<br>。                         |
|            |            |         |                   | 天  | 147   | 5,000  | 735,000   | 735,000             |            | 招生試務工作考試面試費。                               |
|            |            |         |                   | 節  | 2,032 | 450    | 914,400   | 914,400             |            | 招生試務工作考試監試費。                               |
|            |            |         |                   | 本  | 4,267 | 50     | 213,350   | 213,350             |            | 招生試務工作考試閱卷費。                               |
|            |            |         |                   | 天  | 10    | 1,500  | 15,000    | 15,000              |            | 招生試務工作考試管卷費。                               |
|            |            |         |                   | 間  | 268   | 300    | 80,400    | 80,400              |            | 招生試務工作考試試場佈置、<br>整理費。                      |

臺北市立大學校務發展基金

20503-57

試務成本明細表

中華民國107年度

單位：新臺幣元

| 前年度<br>決算數 | 上年度<br>預算數 | 科 目     |                            | 單位 | 數量    | 單價      | 本年度預算數  |                     |            | 說 明                         |
|------------|------------|---------|----------------------------|----|-------|---------|---------|---------------------|------------|-----------------------------|
|            |            | 編 號     | 名 稱                        |    |       |         | 合計      | 本府補助<br>及學雜費<br>等收入 | 5項自籌收<br>入 |                             |
|            |            |         |                            | 小時 | 2,921 | 133     | 388,493 | 388,493             |            | 招生試務工作業務所需工讀費。<br>二代健保補充保費。 |
| 714,280    |            | 511B28  | 專業服務費                      | 年  | 1     | 90,619  | 90,619  | 90,619              |            |                             |
| 714,280    |            | 511B285 | 講課鐘點、稿費、出<br>席審查及查詢費       |    |       |         |         |                     |            |                             |
| 733,315    | 719,504    | 511B3   | 材料及用品費                     |    |       |         | 719,504 | 719,504             |            |                             |
| 86,140     | 95,000     | 511B31  | 使用材料費                      |    |       |         | 95,000  | 95,000              |            | 較上年度預算數95,000元，無增<br>減。     |
| 86,140     | 95,000     | 511B316 | 設備零件                       | 年  | 1     | 95,000  | 95,000  | 95,000              |            | 試務工作考試用器材。                  |
| 647,175    | 624,504    | 511B32  | 用品消耗                       |    |       |         | 624,504 | 624,504             |            | 較上年度預算數624,504元，無<br>增減。    |
| 260,211    | 424,504    | 511B321 | 辦公(事務)用品                   | 年  | 1     | 424,504 | 424,504 | 424,504             |            | 招生試務工作所需文具用品。               |
| 386,964    | 200,000    | 511B32Y | 其他                         | 人次 | 2,500 | 80      | 200,000 | 200,000             |            | 招生試務工作逾時誤餐餐盒費<br>用。         |
| 130,300    | 35,775     | 511B4   | 租金與利息                      |    |       |         | 35,775  | 35,775              |            |                             |
| 130,300    | 35,775     | 511B41  | 地租及水租                      |    |       |         | 35,775  | 35,775              |            | 較上年度預算數35,775元，無增<br>減。     |
| 130,300    | 35,775     | 511B414 | 場地租金                       | 年  | 1     | 35,775  | 35,775  | 35,775              |            | 試務工作術科場地租金。                 |
|            | 900,000    | 511B7   | 會費、捐助、補助、分攤<br>、救助(濟)與交流活動 |    |       |         | 900,000 | 900,000             |            |                             |





# 臺北市立大學校務發展基金

20503-59

## 教學研究及訓輔成本明細表

中華民國107年度

單位：新臺幣元

| 前年度<br>決算數    | 上年度<br>預算數    | 科 目     |           | 單位 | 數量    | 單價          | 本年度預算數        |                     |            | 說 明   |              |
|---------------|---------------|---------|-----------|----|-------|-------------|---------------|---------------------|------------|---|--------------|
|               |               | 編 號     | 名 稱       |    |       |             | 合計            | 本府補助<br>及學雜費<br>等收入 | 5項自籌收<br>入 |   |              |
| 1,315,438,885 | 1,480,493,296 |         | 合 計       |    |       |             | 1,290,940,388 | 1,275,883,620       | 15,056,768 |   |              |
| 777,806,400   | 915,582,747   | 51311   | 用人費用      |    |       |             | 720,399,214   | 720,399,214         |            |   |              |
| 414,053,334   | 470,931,524   | 513111  | 正式員額薪資    |    |       |             | 457,491,011   | 457,491,011         |            | 較上年度預算數470,931,524元，<br>減少13,440,513元。<br>教職員424人薪金(詳用人費用彙<br>計表第176-179頁)。<br>較上年度預算數91,142,662元，<br>減少2,762,427元。 |              |
| 414,053,334   | 470,931,524   | 5131113 | 職員薪金      | 年  | 1     | 457,491,011 | 457,491,011   | 457,491,011         |            |   |              |
| 97,179,259    | 91,142,662    | 513112  | 聘僱及兼職人員薪資 |    |       |             | 88,380,235    | 88,380,235          |            |   |              |
| 97,179,259    | 91,142,662    | 5131124 | 兼職人員酬金    | 年  | 1     | 1,710,000   | 1,710,000     | 1,710,000           |            |   |              |
|               |               |         |           | 節  | 4,695 | 965         | 4,530,675     | 4,530,675           |            |   | 進修教育教授鐘點費。   |
|               |               |         |           | 節  | 1,655 | 795         | 1,315,725     | 1,315,725           |            |   | 副教授代課鐘點費。    |
|               |               |         |           | 節  | 5,784 | 825         | 4,771,800     | 4,771,800           |            |   | 進修教育副教授鐘點費。  |
|               |               |         |           | 節  | 4,399 | 715         | 3,145,285     | 3,145,285           |            |   | 進修教育講師鐘點費。   |
|               |               |         |           | 節  | 4,299 | 775         | 3,331,725     | 3,331,725           |            |   | 進修教育助理教授鐘點費。 |
|               |               |         |           | 節  | 400   | 925         | 370,000       | 370,000             |            |   | 教授輔導教師鐘點費。   |
|               |               |         |           | 節  | 800   | 795         | 636,000       | 636,000             |            | 副教授輔導教師鐘點費。   |              |
|               |               |         |           | 節  | 865   | 735         | 635,775       | 635,775             |            | 助理教授輔導教師鐘點費。  |              |
|               |               |         |           | 節  | 806   | 425         | 342,550       | 342,550             |            | 校隊代表隊寒、暑假集訓及學<br>期中教練指導鐘點費。   |              |
|               |               |         |           | 節  | 2,550 | 925         | 2,358,750     | 2,358,750           |            | 教授代課鐘點費。  |              |

臺北市立大學校務發展基金  
教學研究及訓輔成本明細表

中華民國107年度

單位：新臺幣元

| 前年度<br>決算數 | 上年度<br>預算數 | 科 目     |        | 單 位 | 數 量    | 單 價       | 本年度預算數     |                     |            | 說 明                           |
|------------|------------|---------|--------|-----|--------|-----------|------------|---------------------|------------|-------------------------------|
|            |            | 編 號     | 名 稱    |     |        |           | 合 計        | 本府補助<br>及學雜費<br>等收入 | 5項自籌收<br>入 |                               |
|            |            |         |        | 節   | 1,094  | 735       | 804,090    | 804,090             |            | 助理教授代課鐘點費。                    |
|            |            |         |        | 節   | 1,146  | 670       | 767,820    | 767,820             |            | 講師代課鐘點費。                      |
|            |            |         |        | 節   | 19,825 | 925       | 18,338,125 | 18,338,125          |            | 教授兼課鐘點費。                      |
|            |            |         |        | 節   | 17,266 | 795       | 13,726,470 | 13,726,470          |            | 副教授兼課鐘點費。                     |
|            |            |         |        | 節   | 15,360 | 735       | 11,289,600 | 11,289,600          |            | 助理教授兼課鐘點費。                    |
|            |            |         |        | 節   | 20,681 | 670       | 13,856,270 | 13,856,270          |            | 講師兼課鐘點費。                      |
|            |            |         |        | 節   | 1,663  | 925       | 1,538,275  | 1,538,275           |            | 教授超授鐘點費。                      |
|            |            |         |        | 節   | 793    | 795       | 630,435    | 630,435             |            | 副教授超授鐘點費。                     |
|            |            |         |        | 節   | 600    | 735       | 441,000    | 441,000             |            | 助理教授超授鐘點費。                    |
|            |            |         |        | 節   | 2,095  | 670       | 1,403,650  | 1,403,650           |            | 講師超授鐘點費。                      |
|            |            |         |        | 節   | 280    | 1,250     | 350,000    | 350,000             |            | 醫生兼職費(健促中心)。                  |
|            |            |         |        | 節   | 205    | 2,400     | 492,000    | 492,000             |            | 客座外師鐘點費。                      |
|            |            |         |        | 年   | 1      | 1,594,215 | 1,594,215  | 1,594,215           |            | 二代健保補充保費。                     |
| 5,555,963  | 8,748,687  | 513113  | 超時工作報酬 |     |        |           | 9,171,209  | 9,171,209           |            | 較上年度預算數8,748,687元，增加422,522元。 |
|            |            |         |        |     |        |           |            |                     |            |                               |
| 5,403,663  | 8,477,287  | 5131131 | 加班費    |     |        |           | 8,900,209  | 8,900,209           |            |                               |
|            |            |         |        | 年   | 1      | 962,000   | 962,000    | 962,000             |            | 教職員逾時加班費。                     |
|            |            |         |        | 年   | 1      | 297,000   | 297,000    | 297,000             |            | 工友逾時加班費。                      |
|            |            |         |        | 年   | 1      | 310,800   | 310,800    | 310,800             |            | 進修教育職員逾時加班費。                  |
|            |            |         |        | 年   | 1      | 14,400    | 14,400     | 14,400              |            | 進修教育工友逾時加班費。                  |
|            |            |         |        | 年   | 1      | 7,180,959 | 7,180,959  | 7,180,959           |            | 不休假出勤加班費。                     |

# 臺北市立大學校務發展基金

20503-61

## 教學研究及訓輔成本明細表

中華民國107年度

單位：新臺幣元

| 前年度<br>決算數  | 上年度<br>預算數  | 科 目     |          | 單位 | 數量 | 單價         | 本年度預算數     |                     |            | 說 明                                   |
|-------------|-------------|---------|----------|----|----|------------|------------|---------------------|------------|---------------------------------------|
|             |             | 編 號     | 名 稱      |    |    |            | 合計         | 本府補助<br>及學雜費<br>等收入 | 5項自籌收<br>入 |                                       |
|             |             |         |          | 年  | 1  | 44,400     | 44,400     | 44,400              |            | 機房例行維護加班費。                            |
|             |             |         |          | 年  | 1  | 90,650     | 90,650     | 90,650              |            | 辦理研習活動、運動會人員加班費。                      |
| 152,300     | 271,400     | 5131132 | 值班費      | 年  | 1  | 271,000    | 271,000    | 271,000             |            | 教官值勤費(平日300元*500+假日500元*230+1000元*6)。 |
| 52,081,260  | 59,332,179  | 5131115 | 獎金       |    |    |            | 58,754,130 | 58,754,130          |            | 較上年度預算數59,332,179元，減少578,049元。        |
| 52,081,260  | 59,332,179  | 5131153 | 年終獎金     |    |    |            | 58,754,130 | 58,754,130          |            |                                       |
|             |             |         |          | 年  | 1  | 58,652,694 | 58,652,694 | 58,652,694          |            | 依規定於年節加發之獎金。                          |
|             |             |         |          | 年  | 1  | 101,436    | 101,436    | 101,436             |            | 退休人員年終慰問金。                            |
| 151,956,511 | 172,986,381 | 5131116 | 退休及卹償金   |    |    |            | 40,696,360 | 40,696,360          |            | 較上年度預算數172,986,381元，減少132,290,021元。   |
| 151,956,511 | 167,896,381 | 5131161 | 職員退休及離職金 |    |    |            | 40,696,360 | 40,696,360          |            |                                       |
|             |             |         |          | 年  | 1  | 37,659,832 | 37,659,832 | 37,659,832          |            | 提撥退撫基金。                               |
|             |             |         |          | 年  | 1  | 3,036,528  | 3,036,528  | 3,036,528           |            | 提撥兼任教師勞工退休準備金(新增)。                    |
|             | 5,090,000   | 5131164 | 卹償金      |    |    |            |            |                     |            |                                       |
| 56,980,073  | 112,441,314 | 5131118 | 福利費      |    |    |            | 65,906,269 | 65,906,269          |            | 較上年度預算數112,441,314元，減少46,535,045元。    |
| 39,064,807  | 41,045,403  | 5131181 | 分擔員工保險費  |    |    |            | 52,116,759 | 52,116,759          |            |                                       |
|             |             |         |          | 年  | 1  | 40,475,808 | 40,475,808 | 40,475,808          |            | 分擔公保、勞保、健保費。                          |

臺北市立大學校務發展基金  
教學研究及訓輔成本明細表

中華民國107年度

單位：新臺幣元

| 前年度<br>決算數 | 上年度<br>預算數 | 科 目     |         | 單 位     | 數 量      | 單 價       | 本年度預算數     |                     |                                 | 說 明                 |
|------------|------------|---------|---------|---------|----------|-----------|------------|---------------------|---------------------------------|---------------------|
|            |            | 編 號     | 名 稱     |         |          |           | 合 計        | 本府補助<br>及學雜費<br>等收入 | 5項自籌收<br>入                      |                     |
| 778,400    | 825,000    | 5131183 | 傷病醫藥費   | 年       | 1        | 2,318,259 | 2,318,259  | 2,318,259           |                                 | 教師健保補充保費。           |
|            |            |         |         | 年       | 1        | 458,460   | 458,460    | 458,460             | 軍訓教官軍人保險費。                      |                     |
|            |            |         |         | 年       | 1        | 8,624,232 | 8,624,232  | 8,624,232           | 分擔兼任教師勞健保費（新增）。                 |                     |
|            |            |         |         | 年       | 1        | 240,000   | 240,000    | 240,000             | 兼任教師健保補充保費（新增）。                 |                     |
| 3,381,556  | 3,024,000  | 5131187 | 員工通勤交通費 | 人       | 35       | 16,000    | 560,000    | 560,000             |                                 | 教職員健康檢查費(50歲以上及主管)。 |
|            |            |         |         | 人       | 12       | 8,000     | 96,000     | 96,000              | 教職員健康檢查費(50歲以上，選擇每年以8,000元受檢者)。 |                     |
|            |            |         |         | 人       | 15       | 3,500     | 52,500     | 52,500              | 教職員健康檢查費(40歲以上)。                |                     |
| 13,755,310 | 67,546,911 | 513118Y | 其他福利費   | 人、月、段   | 87x12x1  | 630       | 657,720    | 657,720             |                                 | 教師上下班交通費。           |
|            |            |         |         | 人、月、段   | 148x12x2 | 630       | 2,237,760  | 2,237,760           | 教師上下班交通費。                       |                     |
|            |            |         |         | 人、月、段   | 3x12x1   | 630       | 22,680     | 22,680              | 教官上下班交通費。                       |                     |
|            |            |         |         | 人、月、段   | 7x12x2   | 630       | 105,840    | 105,840             | 教官上下班交通費。                       |                     |
|            |            |         |         | 人       | 146      | 16,000    | 2,336,000  | 2,336,000           | 10,057,010                      | 10,057,010          |
| 人、年        | 39x1       | 6,000   | 234,000 | 234,000 |          |           | 退休人員三節慰問金。 |                     |                                 |                     |
|            |            |         |         | 年       | 1        | 8,000     | 8,000      | 8,000               |                                 | 教職員遺族三節慰問金。         |

# 臺北市立大學校務發展基金

20503-63

## 教學研究及訓輔成本明細表

中華民國107年度

單位：新臺幣元

| 前年度<br>決算數  | 上年度<br>預算數  | 科 目     |        | 單位 | 數量 | 單價         | 本年度預算數      |                     |            | 說 明                                  |
|-------------|-------------|---------|--------|----|----|------------|-------------|---------------------|------------|--------------------------------------|
|             |             | 編 號     | 名 稱    |    |    |            | 合計          | 本府補助<br>及學雜費<br>等收入 | 5項自籌收<br>入 |                                      |
|             |             |         |        | 年  | 1  | 390,900    | 390,900     | 390,900             |            | 結婚補助。                                |
|             |             |         |        | 年  | 1  | 156,360    | 156,360     | 156,360             |            | 生育補助。                                |
|             |             |         |        | 年  | 1  | 2,931,750  | 2,931,750   | 2,931,750           |            | 喪葬補助。                                |
|             |             |         |        | 年  | 1  | 3,900,000  | 3,900,000   | 3,900,000           |            | 子女教育補助費。                             |
|             |             |         |        | 學期 | 2  | 50,000     | 100,000     | 100,000             |            | 教職員公餘進修補助費。                          |
| 150,916,638 | 175,475,417 | 51312   | 服務費用   |    |    |            | 175,141,225 | 171,541,225         | 3,600,000  |                                      |
| 49,608,213  | 55,051,354  | 513121  | 水電費    |    |    |            | 51,619,178  | 51,619,178          |            | 較上年度預算數55,051,354元，<br>減少3,432,176元。 |
| 40,253,097  | 44,316,347  | 5131212 | 工作場所電費 |    |    |            | 42,357,847  | 42,357,847          |            |                                      |
|             |             |         |        | 年  | 1  | 1,300,000  | 1,300,000   | 1,300,000           |            | 進修教育電費。                              |
|             |             |         |        | 年  | 1  | 14,337,939 | 14,337,939  | 14,337,939          |            | 博愛校區電費。                              |
|             |             |         |        | 年  | 1  | 26,719,908 | 26,719,908  | 26,719,908          |            | 天母校區電費。                              |
| 5,997,279   | 4,334,331   | 5131214 | 工作場所水費 |    |    |            | 3,753,331   | 3,753,331           |            |                                      |
|             |             |         |        | 年  | 1  | 350,000    | 350,000     | 350,000             |            | 進修教育水費。                              |
|             |             |         |        | 年  | 1  | 1,149,411  | 1,149,411   | 1,149,411           |            | 博愛校區水費。                              |
|             |             |         |        | 年  | 1  | 2,253,920  | 2,253,920   | 2,253,920           |            | 天母校區水費。                              |
| 3,357,837   | 6,400,676   | 5131217 | 氣體費    |    |    |            | 5,508,000   | 5,508,000           |            |                                      |
|             |             |         |        | 年  | 1  | 86,000     | 86,000      | 86,000              |            | 博愛校區瓦斯費。                             |
|             |             |         |        | 年  | 1  | 5,422,000  | 5,422,000   | 5,422,000           |            | 天母校區瓦斯費。                             |
| 3,772,955   | 3,875,736   | 513122  | 郵電費    |    |    |            | 3,973,116   | 3,973,116           |            | 較上年度預算數3,875,736元，增<br>加97,380元。     |

# 臺北市立大學校務發展基金

## 教學研究及訓輔成本明細表

中華民國107年度

單位：新臺幣元

| 前年度<br>決算數 | 上年度<br>預算數 | 科 目     |       | 單位  | 數量    | 單價        | 本年度預算數     |                     |            | 說 明   |
|------------|------------|---------|-------|-----|-------|-----------|------------|---------------------|------------|---|
|            |            | 編 號     | 名 稱   |     |       |           | 合計         | 本府補助<br>及學雜費<br>等收入 | 5項自籌收<br>入 |   |
| 434,589    | 564,866    | 5131221 | 郵費    | 年   | 1     | 560,866   | 561,866    | 561,866             |            | 郵寄成績單、各項通知及刊物<br>資料等郵資。   |
|            |            |         |       | 學期  | 2     | 500       | 1,000      | 1,000               |            |   |
| 1,470,366  | 1,510,870  | 5131222 | 電話費   | 年   | 1     | 1,021,250 | 1,611,250  | 1,611,250           |            | 博愛校區電話費。<br>天母校區電話費。<br>進修教育在職專班、研究規劃<br>訪問等電話費。                                  |
|            |            |         |       | 年   | 1     | 475,000   | 1,021,250  | 1,021,250           |            |   |
|            |            |         |       | 年   | 1     | 115,000   | 475,000    | 475,000             |            |   |
|            |            |         |       | 年   | 1     | 115,000   | 115,000    | 115,000             |            |   |
| 1,868,000  | 1,800,000  | 5131224 | 數據通信費 | 年   | 1     | 1,800,000 | 1,800,000  | 1,800,000           |            | 資訊通訊費(電腦專案)。  |
| 11,552,914 | 16,457,098 | 513123  | 旅運費   |     |       |           | 16,083,245 | 12,483,245          | 3,600,000  | 較上年度預算數16,457,098元，<br>減少373,853元。  |
| 2,510,856  | 2,320,030  | 5131231 | 國內旅費  | 人、天 | 264x2 | 1,550     | 2,491,150  | 2,491,150           |            | 教職員工因公赴國內地區出差<br>費。<br>師培中心辦理實習指導教師巡<br>迴輔導及邀請校外學者專家參<br>與會議之差旅費。<br>參加各項比賽老師或工作人 |
|            |            |         |       | 人、天 | 59x1  | 1,550     | 818,400    | 818,400             |            |   |
|            |            |         |       | 人、天 | 47x15 | 1,550     | 91,450     | 91,450              |            |   |
|            |            |         |       | 人、天 | 47x15 | 1,550     | 1,092,750  | 1,092,750           |            |   |

# 臺北市立大學校務發展基金

20503-65

## 教學研究及訓輔成本明細表

中華民國107年度

單位：新臺幣元

| 前年度<br>決算數 | 上年度<br>預算數 | 科 目     |      | 單 位     | 數 量  | 單 價       | 本年度預算數    |                     |            | 說 明  |
|------------|------------|---------|------|---------|------|-----------|-----------|---------------------|------------|--|
|            |            | 編 號     | 名 稱  |         |      |           | 合 計       | 本府補助<br>及學雜費<br>等收入 | 5項自籌收<br>入 |  |
| 558,656    | 2,662,700  | 5131232 | 國外旅費 | 人、天     | 77x2 | 1,550     | 238,700   | 238,700             |            | 員、外聘教練等出差旅費(體育室)。<br>教職員工參加木鐸盃國內差旅費(體育室)。<br>博愛教師帶隊參加比賽差旅費(體育室)。<br>進修教育在職專班用差旅費。<br>聯絡員短程車資。<br>教職員工短程車資。<br>進修教育教職員工短程車資。<br>姊妹校參訪及國際學術交流費用(出國專案)。<br>教師因公派員出國補助款(出國專案)。<br>教職員工境外招生、建教合作及參與國際組織等旅運費(出國專案) |
|            |            |         |      | 人、天     | 71x1 | 1,550     | 110,050   | 110,050             |            |  |
|            |            |         |      | 人、天     | 20x3 | 1,550     | 93,000    | 93,000              |            |  |
|            |            |         |      | 年       | 1    | 24,000    | 24,000    | 24,000              |            |  |
|            |            |         |      | 年       | 1    | 18,000    | 18,000    | 18,000              |            |  |
|            |            |         |      | 年       | 1    | 4,800     | 4,800     | 4,800               |            |  |
|            |            |         |      | 學期      | 2    | 364,500   | 729,000   | 729,000             | 2,600,000  |  |
|            |            |         |      | 年       | 1    | 1,200,000 | 1,200,000 |                     | 1,200,000  |  |
|            |            |         |      | 年       | 1    | 1,400,000 | 1,400,000 |                     | 1,400,000  |  |
|            |            |         |      | 359,839 |      | 5131233   | 大陸地區旅費    |                     |            |  |
| 371,775    | 711,000    | 5131236 | 貨物運費 |         |      | 681,000   | 681,000   |                     |            |  |
|            |            |         |      | 學期      | 2    | 155,500   | 311,000   | 311,000             |            | 各項比賽活動及書籍等物品搬  |



臺北市立大學校務發展基金  
教學研究及訓輔成本明細表

中華民國107年度

單位：新臺幣元

| 前年度<br>決算數 | 上年度<br>預算數 | 科 目     |       | 單 位 | 數 量 | 單 價       | 本年度預算數    |                     |            | 說 明   |  |   |
|------------|------------|---------|-------|-----|-----|-----------|-----------|---------------------|------------|---|--|---|
|            |            | 編 號     | 名 稱   |     |     |           | 合 計       | 本府補助<br>及學雜費<br>等收入 | 5項自籌收<br>入 |   |  |   |
| 7,751,788  | 10,763,368 | 513123Y | 其他旅運費 | 學期  | 2   | 25,000    | 50,000    | 50,000              | 1,000,000  | 運費。<br>教學實驗室廢水處理搬運費。<br>圖書館改建期間，跨校區借還<br>書運送費用。 |  |   |
|            |            |         |       | 年   | 1   | 320,000   | 320,000   | 320,000             |            |   |  |   |
|            |            |         |       | 學期  | 2   | 358,000   | 716,000   | 716,000             |            |   | 1,000,000  | 各系、所及學院聘請國外專家<br>學者交通及生活費。<br>各代表隊參賽經費。 |
|            |            |         |       | 年   | 1   | 1,000,000 | 1,000,000 |                     |            |   |  |   |
|            |            |         |       | 人次  | 150 | 500       | 75,000    | 75,000              |            |   | 碩、博士口試委員及全校性定<br>期刊物評選校外訪評委員交通<br>費。                         |   |
|            |            |         |       | 學期  | 2   | 45,804    | 91,608    | 91,608              |            |   |  |   |
|            |            |         |       | 人次  | 100 | 500       | 50,000    | 50,000              |            |   | 教學評鑑及學術交流研討會聘<br>請專家學者交通及生活費。<br>進修教育碩士學位班口試委員<br>交通費。       |   |
|            |            |         |       | 人次  | 24  | 500       | 12,000    | 12,000              |            |   |  |   |
|            |            |         |       | 年   | 1   | 121,600   | 121,600   | 121,600             |            |   | 研發處辦理學術期刊校外委員<br>交通費。<br>研發處辦理校務評鑑、統合視<br>導暨系所自我評鑑委員交通費<br>。 |   |
|            |            |         |       | 年   | 1   | 30,000    | 30,000    | 30,000              |            |   |  | 國際處辦理交換學生來臺人員                           |

# 臺北市立大學校務發展基金

20503-67

## 教學研究及訓輔成本明細表

中華民國107年度

單位：新臺幣元

| 前年度<br>決算數 | 上年度<br>預算數 | 科 目     |          | 單位 | 數量 | 單價        | 本年度預算數     |                     |            | 說 明                             |
|------------|------------|---------|----------|----|----|-----------|------------|---------------------|------------|---------------------------------|
|            |            | 編 號     | 名 稱      |    |    |           | 合計         | 本府補助<br>及學雜費<br>等收入 | 5項自籌收<br>入 |                                 |
|            |            |         |          | 年  | 1  | 8,697     | 8,697      | 8,697               |            | 機場接送、校際及國際交流人員必要活動等交通費。         |
|            |            |         |          | 年  | 1  | 6,006,270 | 6,006,270  | 6,006,270           |            | 教發中心研討會及講座等聘請專家者交通費。            |
|            |            |         |          | 年  | 1  | 20,000    | 20,000     | 20,000              |            | 參加各項比賽選手差旅費(博愛校區215,230元)(體育室)。 |
|            |            |         |          | 年  | 1  | 25,000    | 25,000     | 25,000              |            | 辦理校務發展會議、校務基金管理                 |
|            |            |         |          | 年  | 1  | 400,000   | 400,000    | 400,000             |            | 及稽核委員會會議等校級相關會議校外委員出席會議交通費。     |
|            |            |         |          | 學期 | 2  | 12,960    | 25,920     | 25,920              |            | 通識教育委員會、研討會及講座外聘委員等交通費。         |
|            |            |         |          | 年  | 1  | 1,000,000 | 1,000,000  | 1,000,000           |            | 國際處聘請國外專家學者交通及生活費。              |
| 9,174,516  | 10,162,700 | 513124  | 印刷裝訂與廣告費 |    |    |           | 13,087,744 | 13,087,744          |            | 進修教育邀請國外專家學者生活及交通費。             |
| 9,024,734  | 10,052,700 | 5131241 | 印刷及裝訂費   |    |    |           | 9,033,744  | 9,033,744           |            | 國際處辦理國際講座、延聘國際訪問學者生活費等。         |

較上年度預算數10,162,700元，增加2,925,044元。

臺北市立大學校務發展基金  
教學研究及訓輔成本明細表

中華民國107年度

單位：新臺幣元

| 前年度<br>決算數 | 上年度<br>預算數 | 科 目 |     | 單位    | 數量          | 單價        | 本年度預算數    |                     |            | 說 明                           |
|------------|------------|-----|-----|-------|-------------|-----------|-----------|---------------------|------------|-------------------------------|
|            |            | 編 號 | 名 稱 |       |             |           | 合計        | 本府補助<br>及學雜費<br>等收入 | 5項自籌收<br>入 |                               |
|            |            |     |     | 年     | 1           | 2,067,028 | 2,067,028 | 2,067,028           |            | 各系、所學院系刊及講義等資料印刷費。            |
|            |            |     |     | 學期    | 2           | 1,026,975 | 2,053,950 | 2,053,950           |            | 印製校務用表冊、講義、證書、刊物叢書等印刷費。       |
|            |            |     |     | 學期    | 2           | 40,000    | 80,000    | 80,000              |            | 進修教育講義、教學資料等印刷費用。             |
|            |            |     |     | 臺、月、張 | 72x12x4,385 | 0.7       | 2,652,048 | 2,652,048           |            | 影印機使用費。                       |
|            |            |     |     | 年     | 1           | 26,400    | 26,400    | 26,400              |            | 體育競賽用手冊、資料刊物等印刷費。             |
|            |            |     |     | 學期    | 2           | 166,250   | 332,500   | 332,500             |            | 校史簡介及年曆等文宣品印刷費。               |
|            |            |     |     | 學期    | 2           | 57,000    | 114,000   | 114,000             |            | 圖書館期刊裝訂費。                     |
|            |            |     |     | 學期    | 2           | 25,270    | 50,540    | 50,540              |            | 圖書館印製讀者指引、簡介等印刷費用。            |
|            |            |     |     | 年     | 1           | 756,090   | 756,090   | 756,090             |            | 全校性定期刊物、出國報告及研究報告等印刷裝訂費。      |
|            |            |     |     | 年     | 1           | 142,000   | 142,000   | 142,000             |            | 國際處參加國內外學術單位交流活動、辦理評鑑、視導等印刷費。 |
|            |            |     |     | 學期    | 2           | 15,000    | 30,000    | 30,000              |            | 計算機與網路中心教材印刷費。                |

# 臺北市立大學校務發展基金

20503-69

## 教學研究及訓輔成本明細表

中華民國107年度

單位：新臺幣元

| 前年度<br>決算數 | 上年度<br>預算數 | 科 目     |          | 單位    | 數量         | 單價        | 本年度預算數     |                     |            | 說 明                                |
|------------|------------|---------|----------|-------|------------|-----------|------------|---------------------|------------|------------------------------------|
|            |            | 編 號     | 名 稱      |       |            |           | 合計         | 本府補助<br>及學雜費<br>等收入 | 5項自籌收<br>入 |                                    |
|            |            |         |          | 學期    | 2          | 271,229   | 542,458    | 542,458             |            | 師培中心辦理實習、就業、輔導、研習、評鑑、申請案等資料印刷費。    |
|            |            |         |          | 學期    | 2          | 55,600    | 111,200    | 111,200             |            | 通識教育護照印發，實地參訪、通識學報、國文統一會考、課程審查等印刷費 |
|            |            |         |          | 臺、月、張 | 1x12x7,325 | 0.7       | 61,530     | 61,530              |            | 進修教育在職專班用影印機使用費。                   |
|            |            |         |          | 學期    | 2          | 7,000     | 14,000     | 14,000              |            | 學生輔導中心印製書籍、專輯、研究報告等印刷費。            |
| 149,782    | 110,000    | 5131244 | 廣(公)告費   | 年     | 1          | 54,000    | 4,054,000  | 4,054,000           |            | 進修教育在職專班招生廣告及舞蹈系宣傳活動等費用            |
|            |            |         |          | 年     | 1          | 4,000,000 | 4,000,000  | 4,000,000           |            | 國外廣告宣傳（新增）。                        |
| 24,963,688 | 35,811,200 | 513125  | 修理保養及保固費 |       |            |           | 41,396,000 | 41,396,000          |            | 較上年度預算數35,811,200元，增加5,584,800元。   |
|            |            |         |          |       |            |           | 9,389,000  | 9,389,000           |            |                                    |
| 7,436,125  | 9,460,000  | 5131252 | 一般房屋修護費  | 年     | 1          | 3,153,400 | 3,153,400  | 3,153,400           |            | 天母校區教室、辦公房舍修繕費。                    |
|            |            |         |          | 年     | 1          | 6,211,600 | 6,211,600  | 6,211,600           |            | 博愛校區教室、辦公房舍修繕費。                    |

臺北市立大學校務發展基金  
教學研究及訓輔成本明細表

中華民國107年度

單位：新臺幣元

| 前年度<br>決算數 | 上年度<br>預算數 | 科 目     |          | 單位 | 數量 | 單價        | 本年度預算數    |                     |            | 說 明                                    |
|------------|------------|---------|----------|----|----|-----------|-----------|---------------------|------------|--|
|            |            | 編 號     | 名 稱      |    |    |           | 合計        | 本府補助<br>及學雜費<br>等收入 | 5項自籌收<br>入 |  |
| 9,080,383  | 17,944,000 | 5131255 | 機械及設備修護費 | 年  | 1  | 24,000    | 24,000    | 24,000              |            | 進修教育教室、辦公房舍修繕費。                        |
|            |            |         |          | 年  | 1  | 5,007,000 | 5,007,000 | 5,007,000           |            | 校內各項資訊設備維護(網路與機房管理維護與其他臨時硬體維護費)(電腦專案)。 |
|            |            |         |          | 年  | 1  | 800,000   | 800,000   | 800,000             |            | 實驗儀器維修及設施維修費(研發處)。                     |
|            |            |         |          | 年  | 1  | 865,000   | 865,000   | 865,000             |            | 教學器材維修及設施維修費(體育室)。                     |
|            |            |         |          | 年  | 1  | 19,000    | 19,000    | 19,000              |            | 門禁、圖書館安全及監視系統維護費(圖書館)。                 |
|            |            |         |          | 學期 | 2  | 2,954,225 | 5,908,450 | 5,908,450           |            | 機械設備保養維護費。                             |
|            |            |         |          | 年  | 1  | 7,807,550 | 7,807,550 | 7,807,550           |            | 空調機電設備及器材保養維護(行政、科資大樓、綜合運動館及體育館)。      |
| 8,447,180  | 8,407,200  | 5131257 | 什項設備修護費  | 年  | 1  | 600,000   | 600,000   | 600,000             |            | 監視系統設備維護(校安中心)。                        |
|            |            |         |          | 學期 | 2  | 60,000    | 120,000   | 120,000             |            | 進修教育各項教學器材維護等。                         |
|            |            |         |          | 年  | 1  | 3,685,142 | 3,685,142 | 3,685,142           |            | 天母校區什項設備保養及維護                          |

# 臺北市立大學校務發展基金

20503-71

## 教學研究及訓輔成本明細表

中華民國107年度

單位：新臺幣元

| 前年度<br>決算數 | 上年度<br>預算數 | 科 目     |       | 單 位 | 數 量 | 單 價       | 本年度預算數    |                     |            | 說 明   |
|------------|------------|---------|-------|-----|-----|-----------|-----------|---------------------|------------|---|
|            |            | 編 號     | 名 稱   |     |     |           | 合 計       | 本府補助<br>及學雜費<br>等收入 | 5項自籌收<br>入 |   |
|            |            |         |       | 年   | 1   | 730,000   | 730,000   | 730,000             |            | 費。  |
|            |            |         |       | 年   | 1   | 780,000   | 780,000   | 780,000             |            | 天母校區高壓設備水電空調設<br>施操作維護。                                   |
|            |            |         |       | 學期  | 2   | 1,984,049 | 3,968,098 | 3,968,098           |            | 公共藝術設施管理維護。   |
|            |            |         |       | 年   | 1   | 35,000    | 35,000    | 35,000              |            | 博愛校區什項設備保養及維護<br>費。                                       |
|            |            |         |       | 年   | 1   | 1,681,760 | 1,681,760 | 1,681,760           |            | 牙科診療台、中醫診療床、電<br>子式血壓計、身高體重計、耳<br>溫槍等醫療設備維修及零件校<br>正維修更換。 |
| 1,513,910  | 1,558,000  | 513126  | 保險費   |     |     |           | 1,561,000 | 1,561,000           |            | 天母校區配合消防安全檢驗缺<br>失更換五棟校舍消防設施以維<br>校園安全。                   |
| 66,294     | 90,000     | 5131268 | 責任保險費 | 年   | 1   | 90,000    | 90,000    | 90,000              |            | 較上年度預算數1,558,000元，增<br>加3,000元。                           |
| 1,447,616  | 1,468,000  | 513126Y | 其他保險費 | 年   | 1   | 1,400,000 | 1,471,000 | 1,471,000           |            | 公共意外責任保險費。  |
|            |            |         |       | 年   | 1   | 71,000    | 71,000    | 71,000              |            | 學生平安保險費補助款。   |
|            |            |         |       | 年   | 1   | 71,000    | 71,000    | 71,000              |            | 特教系碩士班、師資培育中心<br>實習保險費及通識教育學生實<br>地參訪保險費。                 |

臺北市立大學校務發展基金  
教學研究及訓輔成本明細表

中華民國107年度

單位：新臺幣元

| 前年度<br>決算數 | 上年度<br>預算數 | 科 目     |                   | 單位    | 數量      | 單價      | 本年度預算數     |                     |            | 說 明                              |
|------------|------------|---------|-------------------|-------|---------|---------|------------|---------------------|------------|----------------------------------|
|            |            | 編 號     | 名 稱               |       |         |         | 合計         | 本府補助<br>及學雜費<br>等收入 | 5項自籌收<br>入 |                                  |
| 22,286,877 | 19,531,884 | 513127  | 一般服務費             |       |         |         | 18,169,474 | 18,169,474          |            | 較上年度預算數19,531,884元，減少1,362,410元。 |
| 45,939     | 110,608    | 5131276 | 佣金、匯費、經理費<br>及手續費 | 人次、學期 | 3,142x2 | 12      | 89,416     | 89,416              |            | 大學部、日間碩士班、博士班學生委託超商代收學雜費手續費。     |
|            |            |         |                   | 人、學期  | 417x2   | 12      | 10,008     | 10,008              |            | 進修教育學生委託超商代收學雜費手續費。              |
|            |            |         |                   | 年     | 1       | 4,000   | 4,000      | 4,000               |            | 運動藝術學系年度公演售票系統之行政費、佣金、手續費等。      |
| 840,794    | 891,111    | 5131279 | 外包費               | 人     | 2       | 416,343 | 879,426    | 879,426             |            | 救生員薪津(依規定以勞務採購方式聘請2名救生員)。        |
|            |            |         |                   | 年     | 1       | 46,740  | 832,686    | 832,686             |            | 廢棄物處理費(研發處)。                     |
| 20,619,210 | 17,676,165 | 513127D | 計時與計件人員酬金         | 小時    | 1,160   | 133     | 46,740     | 46,740              |            | 通識教育護照認證活動辦理講座工讀費用。              |
|            |            |         |                   | 小時    | 10,960  | 133     | 16,352,632 | 16,352,632          |            | 學生工讀金。                           |
|            |            |         |                   | 年     | 1       | 216,621 | 154,280    | 154,280             |            | 健保補充保費。                          |
|            |            |         |                   |       |         |         | 1,457,680  | 1,457,680           |            |                                  |
|            |            |         |                   |       |         |         | 216,621    | 216,621             |            |                                  |

# 臺北市立大學校務發展基金

20503-73

## 教學研究及訓輔成本明細表

中華民國107年度

單位：新臺幣元

| 前年度<br>決算數 | 上年度<br>預算數 | 科 目 |     | 單位  | 數量     | 單價     | 本年度預算數    |                     |            | 說 明                      |
|------------|------------|-----|-----|-----|--------|--------|-----------|---------------------|------------|--------------------------|
|            |            | 編 號 | 名 稱 |     |        |        | 合計        | 本府補助<br>及學雜費<br>等收入 | 5項自籌收<br>入 |                          |
|            |            |     |     | 小時  | 73,075 | 133    | 9,718,975 | 9,718,975           |            | 進修教育工讀費。                 |
|            |            |     |     | 人、月 | 2x12   | 22,639 | 543,336   | 543,336             |            | 臨僱助理管理員酬金(師培中心、通識中心)。    |
|            |            |     |     | 人、月 | 2x12   | 2,705  | 64,920    | 64,920              |            | 臨僱助理管理員勞、健保費(師培中心、通識中心)。 |
|            |            |     |     | 人、月 | 2x12   | 1,368  | 32,832    | 32,832              |            | 臨僱助理管理員勞工退休金(師培中心、通識中心)。 |
|            |            |     |     | 人、月 | 3x12   | 31,518 | 1,134,648 | 1,134,648           |            | 臨僱學士級管理員酬金(教務處)。         |
|            |            |     |     | 人、月 | 3x12   | 3,696  | 133,056   | 133,056             |            | 臨僱學士級管理員勞、健保費(教務處)。      |
|            |            |     |     | 人、月 | 3x12   | 1,908  | 68,688    | 68,688              |            | 臨僱學士級管理員勞工退休金(教務處)。      |
|            |            |     |     | 人、月 | 3x12   | 2,705  | 97,380    | 97,380              |            | 臨僱助理管理員勞、健保費(教務處)。       |
|            |            |     |     | 人、月 | 3x12   | 22,639 | 815,004   | 815,004             |            | 臨僱助理管理員酬金(教務處)。          |
|            |            |     |     | 人、月 | 3x12   | 1,368  | 49,248    | 49,248              |            | 臨僱助理管理員勞工退休金(教務處)。       |
|            |            |     |     | 人、月 | 2x12   | 36,050 | 865,200   | 865,200             |            | 臨僱碩士級管理員酬金(教務處、秘書室)。     |
|            |            |     |     | 人、月 | 2x12   | 4,219  | 101,256   | 101,256             |            | 臨僱碩士級管理員勞、健保費            |



臺北市立大學校務發展基金  
教學研究及訓輔成本明細表

中華民國107年度

單位：新臺幣元

| 前年度<br>決算數 | 上年度<br>預算數 | 科 目     |       | 單位  | 數量    | 單價     | 本年度預算數     |                     |            | 說 明                                |
|------------|------------|---------|-------|-----|-------|--------|------------|---------------------|------------|------------------------------------|
|            |            | 編 號     | 名 稱   |     |       |        | 合計         | 本府補助<br>及學雜費<br>等收入 | 5項自籌收<br>入 |                                    |
|            |            |         |       | 人、月 | 2x12  | 2,178  | 52,272     | 52,272              |            | (教務處、秘書室)。                         |
|            |            |         |       | 節   | 2,468 | 133    | 328,244    | 328,244             |            | 臨僱碩士級管理員勞工退休金(教務處、秘書室)。            |
|            |            |         |       | 人、月 | 2x1.5 | 22,639 | 67,917     | 67,917              |            | 計酬管理員酬金(術科教學救生員)。                  |
|            |            |         |       | 人月  | 3x1.5 | 31,518 | 141,831    | 141,831             |            | 臨僱助理管理員年終獎金(師培中心、通識中心)。            |
|            |            |         |       | 人、月 | 3x1.5 | 22,639 | 101,876    | 101,876             |            | 臨僱學士級管理員年終獎金(教務處)。                 |
|            |            |         |       | 人、月 | 2x1.5 | 36,050 | 108,150    | 108,150             |            | 臨僱助理管理員年終獎金(教務處)。                  |
|            |            |         |       | 人、月 | 2x1.5 | 36,050 | 108,150    | 108,150             |            | 臨僱碩士級管理員年終獎金(教務處、秘書室)。             |
|            |            |         |       | 小時  | 746   | 133    | 99,218     | 99,218              |            | 國際處外賓來訪接待工讀費及休管系辦理學術研討工讀費。         |
| 780,934    | 854,000    | 513127E | 體育活動費 | 人、年 | 424x1 | 2,000  | 848,000    | 848,000             |            | 文康活動費，依編制進用教職員人數424人編列，每人編列2,000元。 |
| 28,043,565 | 33,027,445 | 513128  | 專業服務費 |     |       |        | 29,251,468 | 29,251,468          |            | 較上年度預算數33,027,445元，減少3,775,977元。   |
| 48,000     | 48,000     | 5131283 | 法律事務費 | 月   | 12    | 4,000  | 48,000     | 48,000              |            | 法律顧問費。                             |

# 臺北市立大學校務發展基金

20503-75

## 教學研究及訓輔成本明細表

中華民國107年度

單位：新臺幣元

| 前年度<br>決算數 | 上年度<br>預算數 | 科 目     |                      | 單位   | 數量    | 單價    | 本年度預算數     |                     |            | 說 明                                   |
|------------|------------|---------|----------------------|------|-------|-------|------------|---------------------|------------|---------------------------------------|
|            |            | 編 號     | 名 稱                  |      |       |       | 合計         | 本府補助<br>及學雜費<br>等收入 | 5項自籌收<br>入 |                                       |
| 23,354,932 | 27,387,445 | 5131285 | 講課鐘點、稿費、出<br>席審查及查詢費 |      |       |       | 23,251,136 | 23,251,136          |            |                                       |
|            |            |         |                      | 節    | 377   | 800   | 301,600    | 301,600             |            | 週會、各系、所等講座專題演<br>講鐘點費。                |
|            |            |         |                      | 節    | 59    | 1,200 | 70,800     | 70,800              |            | 週會、各系、所等講座專題演<br>講鐘點費。                |
|            |            |         |                      | 節    | 1,259 | 1,600 | 2,014,400  | 2,014,400           |            | 週會、各系、所及教發中心等<br>講座專題演講鐘點費。           |
|            |            |         |                      | 節    | 180   | 2,400 | 432,000    | 432,000             |            | 週會、各系、所等講座專題演<br>講鐘點費。                |
|            |            |         |                      | 人、次  | 418x4 | 1,200 | 2,006,400  | 2,006,400           |            | 碩士論文審查口試費。                            |
|            |            |         |                      | 人、學期 | 418x2 | 4,000 | 3,344,000  | 3,344,000           |            | 碩士論文審查指導費。                            |
|            |            |         |                      | 人、次  | 39x8  | 2,500 | 780,000    | 780,000             |            | 博士論文審查口試費。                            |
|            |            |         |                      | 人、學期 | 39x2  | 7,000 | 546,000    | 546,000             |            | 博士論文指導費。                              |
|            |            |         |                      | 件    | 253   | 690   | 174,570    | 174,570             |            | 教師聘用、著作升等及課程審<br>查費。                  |
|            |            |         |                      | 人次   | 121   | 2,000 | 242,000    | 242,000             |            | 週會、各系、所等學術研討會<br>專家出席費。               |
|            |            |         |                      | 件    | 145   | 810   | 117,450    | 117,450             |            | 師培中心辦理教育學程甄試、<br>卓獎甄選、評鑑等相關業務審<br>查費。 |

臺北市立大學校務發展基金  
教學研究及訓輔成本明細表

中華民國107年度

單位：新臺幣元

| 前年度<br>決算數 | 上年度<br>預算數 | 科 目 |     | 單 位 | 數 量   | 單 價   | 本年度預算數    |                     |            | 說 明                                     |
|------------|------------|-----|-----|-----|-------|-------|-----------|---------------------|------------|---|
|            |            | 編 號 | 名 稱 |     |       |       | 合 計       | 本府補助<br>及學雜費<br>等收入 | 5項自籌收<br>入 |   |
|            |            |     |     | 節   | 43    | 1,600 | 68,800    | 68,800              |            | 通識教育外聘講座專家學者鐘點費。                        |
|            |            |     |     | 人次  | 1,400 | 1,200 | 1,680,000 | 1,680,000           |            | 進修教育碩士口試諮詢審查費。                          |
|            |            |     |     | 節   | 48    | 1,600 | 76,800    | 76,800              |            | 進修教育研討會外聘講座鐘點費。                         |
|            |            |     |     | 節   | 13    | 800   | 10,400    | 10,400              |            | 進修教育研討會內聘講座鐘點費。                         |
|            |            |     |     | 節   | 9     | 2,400 | 21,600    | 21,600              |            | 進修教育邀請國外專家學者演講鐘點費。                      |
|            |            |     |     | 千字  | 40    | 680   | 27,200    | 27,200              |            | 進修教育進修通訊稿費。                             |
|            |            |     |     | 人次  | 350   | 8,000 | 2,800,000 | 2,800,000           |            | 進修教育碩士論文指導費。                            |
|            |            |     |     | 千字  | 96    | 680   | 65,280    | 65,280              |            | 各單位系所刊物及全校定期刊物等撰稿費(研發處)                 |
|            |            |     |     | 節   | 18    | 1,600 | 28,800    | 28,800              |            | 辦理兩性相關課程、職業安全衛生教育訓練及行政中立等相關法令講座鐘點費(人事室) |
|            |            |     |     | 人次  | 15    | 2,000 | 30,000    | 30,000              |            | 校級資料編撰、會議出席審查及非法律相關專業諮詢費(秘書室)。          |
|            |            |     |     | 節   | 75    | 1,600 | 120,000   | 120,000             |            | 各主題心理衛生推廣活動、講                           |

# 臺北市立大學校務發展基金

20503-77

## 教學研究及訓輔成本明細表

中華民國107年度

單位：新臺幣元

| 前年度<br>決算數 | 上年度<br>預算數 | 科 目 |     | 單 位 | 數 量   | 單 價   | 本年度預算數    |                     |            | 說 明                                    |
|------------|------------|-----|-----|-----|-------|-------|-----------|---------------------|------------|--|
|            |            | 編 號 | 名 稱 |     |       |       | 合 計       | 本府補助<br>及學雜費<br>等收入 | 5項自籌收<br>入 |  |
|            |            |     |     | 節   | 12    | 1,600 | 19,200    | 19,200              |            | 座及團體諮商等授課鐘點費(學務處)。                     |
|            |            |     |     | 節   | 1     | 2,000 | 2,000     | 2,000               |            | 外聘校際教練競技運動訓練講座鐘點費(體育室)。                |
|            |            |     |     | 節   | 1,376 | 800   | 1,100,800 | 1,100,800           |            | 提供本校各項運技運動訓練及場館諮詢(體育室)。                |
|            |            |     |     | 節   | 38    | 1,600 | 60,800    | 60,800              |            | 社團活動指導鐘點費。                             |
|            |            |     |     | 千字  | 7     | 680   | 4,760     | 4,760               |            | 性別平等教育宣傳外聘講座專家學者鐘點費。                   |
|            |            |     |     | 節   | 468   | 800   | 374,400   | 374,400             |            | 學輔中心家長刊物撰稿費。                           |
|            |            |     |     | 千字  | 160   | 250   | 40,000    | 40,000              |            | 學生輔導中心內聘教授專家學者鐘點費。                     |
|            |            |     |     | 千字  | 1,200 | 200   | 240,000   | 240,000             |            | 全校定期性刊物審查費(英文)。                        |
|            |            |     |     | 人次  | 32    | 2,000 | 64,000    | 64,000              |            | 全校定期性刊物審查費(中文)。                        |
|            |            |     |     | 節   | 214   | 1,600 | 342,400   | 342,400             |            | 全校定期性刊物審查、諮詢會議、問卷審定及焦點座談等會議之校外專家學者出席費。 |
|            |            |     |     | 節   | 8     | 1,600 | 12,800    | 12,800              |            | 研發處辦理校務評鑑、統合視導暨系所自我評鑑及專家學者實驗教育訓練講師鐘點費。 |
|            |            |     |     | 節   | 8     | 1,600 | 12,800    | 12,800              |            | 計算機與網路中心辦理講習活                          |

臺北市立大學校務發展基金  
教學研究及訓輔成本明細表

中華民國107年度

單位：新臺幣元

| 前年度<br>決算數 | 上年度<br>預算數 | 科 目 |     | 單 位 | 數 量 | 單 價   | 本年度預算數  |                     |            | 說 明                            |
|------------|------------|-----|-----|-----|-----|-------|---------|---------------------|------------|--------------------------------|
|            |            | 編 號 | 名 稱 |     |     |       | 合 計     | 本府補助<br>及學雜費<br>等收入 | 5項自籌收<br>入 |                                |
|            |            |     |     | 節   | 144 | 1,600 | 230,400 | 230,400             |            | 動講師鐘點費。                        |
|            |            |     |     | 節   | 87  | 1,200 | 104,400 | 104,400             |            | 師培中心辦理各項實習、研討、評鑑等活動之外聘專家學者鐘點費。 |
|            |            |     |     | 節   | 697 | 800   | 557,600 | 557,600             |            | 師培中心辦理各項實習、研討、評鑑等活動之內聘專家學者鐘點費。 |
|            |            |     |     | 人次  | 116 | 2,000 | 232,000 | 232,000             |            | 師培中心辦理相關會議之專家學者、校外委員出席費。       |
|            |            |     |     | 節   | 950 | 925   | 878,750 | 878,750             |            | 師培中心辦理實習指導教師巡迴與諮詢輔導鐘點費。        |
|            |            |     |     | 千字  | 581 | 200   | 116,200 | 116,200             |            | 師培中心辦理實習教師輔導通訊、評鑑、精緻(精進)案等審稿費。 |
|            |            |     |     | 千字  | 400 | 29    | 11,600  | 11,600              |            | 師培中心辦理教育實習成果彙本等刊物校稿費。          |
|            |            |     |     | 人次  | 48  | 2,000 | 96,000  | 96,000              |            | 通識教育委員會、研討會、課程、國文會考相關會議等外聘     |

# 臺北市立大學校務發展基金

20503-79

## 教學研究及訓輔成本明細表

中華民國107年度

單位：新臺幣元

| 前年度<br>決算數 | 上年度<br>預算數 | 科 目     |                  | 單位 | 數量  | 單價      | 本年度預算數    |                     |            | 說 明                                       |
|------------|------------|---------|------------------|----|-----|---------|-----------|---------------------|------------|---|
|            |            | 編 號     | 名 稱              |    |     |         | 合計        | 本府補助<br>及學雜費<br>等收入 | 5項自籌收<br>入 |   |
|            |            |         |                  | 件  | 50  | 690     | 34,500    | 34,500              |            | 委員出席費。                                    |
|            |            |         |                  | 年  | 1   | 196,826 | 196,826   | 196,826             |            | 投稿論文審查、通識教育學報<br>編製等審稿費。                  |
|            |            |         |                  | 節  | 482 | 1,600   | 771,200   | 771,200             |            | 二代健保補充保費。                                 |
|            |            |         |                  | 千字 | 800 | 200     | 160,000   | 160,000             |            | 學生輔導中心外聘教授專家學<br>者鐘點費。                    |
|            |            |         |                  | 人次 | 467 | 2,000   | 934,000   | 934,000             |            | 研發處辦理校務評鑑、統合視<br>導暨系所自我評鑑審查費。             |
|            |            |         |                  | 節  | 576 | 2,400   | 1,382,400 | 1,382,400           |            | 研發處辦理校務評鑑、統合視<br>導暨系所自我評鑑等專家學者<br>及委員出席費。 |
|            |            |         |                  | 千字 | 200 | 1,500   | 300,000   | 300,000             |            | 國際處辦理國際講座、延聘國<br>際訪問學者鐘點費等。               |
|            |            |         |                  | 節  | 7   | 2,000   | 14,000    | 14,000              |            | 校務、系所、法規等資訊英文<br>文化所需之翻譯編修費。              |
|            |            |         |                  | 人次 | 6   | 2,000   | 12,000    | 12,000              |            | 教師聘用、著作升等及課程審<br>查會議出席費（新增）。              |
| 1,179,170  | 1,512,000  | 5131287 | 委託檢驗(定)試驗認<br>證費 |    |     |         | 2,100,000 | 2,100,000           |            | 教師教學專業成長社群審查費<br>（新增）。                    |

臺北市立大學校務發展基金  
教學研究及訓輔成本明細表

中華民國107年度

單位：新臺幣元

| 前年度<br>決算數 | 上年度<br>預算數 | 科 目     |                | 單位 | 數量 | 單價         | 本年度預算數     |                     |  | 說 明                         |
|------------|------------|---------|----------------|----|----|------------|------------|---------------------|--|-----------------------------|
|            |            | 編 號     | 名 稱            |    |    |            | 合計         | 本府補助<br>及學雜費<br>等收入 | 5項自籌收<br>入   |                             |
| 3,236,028  | 3,700,000  | 513128A | 電子計算機軟體服務<br>費 | 年  | 1  | 1,388,000  | 1,388,000  | 1,388,000           |  | 消防安全維護暨檢驗費、授信<br>系統汰換(總務處)。 |
|            |            |         |                | 年  | 1  | 150,000    | 150,000    | 150,000             | 飲水機維護保養、水質檢測及<br>水池清理(總務處)。                                |                             |
|            |            |         |                | 年  | 1  | 300,000    | 300,000    | 300,000             | 教室、辦公室等房舍修繕安全<br>檢測費。                                      |                             |
|            |            |         |                | 年  | 1  | 262,000    | 262,000    | 262,000             | 計算機與網路中心資訊安全管<br>理制度驗證費及輔導費。                               |                             |
|            |            |         |                | 年  | 1  | 3,500,000  | 3,500,000  | 3,500,000           | 校內各項資訊系統維護(校務系<br>統、圖書館系統、公文管理系<br>統與其他臨時軟體維護費)(電腦<br>專案)。 |                             |
| 225,435    | 380,000    | 513128Y | 其他             |    |    | 352,332    | 352,332    |                     |  |                             |
| 41,463,720 | 47,637,544 | 51313   | 材料及用品費         | 年  | 1  | 10,000     | 10,000     | 10,000              |  | 圖書館館藏資料數位化費用。               |
|            |            |         |                | 學期 | 2  | 146,166    | 292,332    | 292,332             |  | 製作學校重要活動節目及教學<br>節目等製作費。    |
|            |            |         |                | 年  | 1  | 50,000     | 50,000     | 50,000              |  | 圖書館館際合作系統服務費。               |
| 11,379,787 | 15,473,472 | 513131  | 使用材料費          |    |    | 46,328,697 | 46,328,697 |                     |  |                             |
| 6,441      |            | 5131314 | 油脂             |    |    | 15,091,059 | 15,091,059 |                     | 較上年度預算數15,473,472元，<br>減少382,413元。                         |                             |

# 臺北市立大學校務發展基金

20503-81

## 教學研究及訓輔成本明細表

中華民國107年度

單位：新臺幣元

| 前年度<br>決算數 | 上年度<br>預算數 | 科 目     |      | 單位 | 數量 | 單價        | 本年度預算數     |                     |            | 說 明                        |
|------------|------------|---------|------|----|----|-----------|------------|---------------------|------------|----------------------------|
|            |            | 編 號     | 名 稱  |    |    |           | 合計         | 本府補助<br>及學雜費<br>等收入 | 5項自籌收<br>入 |                            |
| 11,373,346 | 15,473,472 | 5131316 | 設備零件 |    |    |           | 15,091,059 | 15,091,059          |            |                            |
|            |            |         |      | 年  | 1  | 3,099,504 | 3,099,504  | 3,099,504           |            | 各系、所及學院教學之設備零件等。           |
|            |            |         |      | 學期 | 2  | 100,000   | 200,000    | 200,000             |            | 進修教育教學及辦公所需用具。             |
|            |            |         |      | 年  | 1  | 1,000,000 | 1,000,000  | 1,000,000           |            | 教學用事務用具、設備零件等(教務處)。        |
|            |            |         |      | 年  | 1  | 2,299,836 | 2,299,836  | 2,299,836           |            | 體育專長教學訓練用器材(體育室)。          |
|            |            |         |      | 年  | 1  | 890,000   | 890,000    | 890,000             |            | 新購及汰換公文櫃、辦公家具等(總務處)。       |
|            |            |         |      | 年  | 1  | 2,879,000 | 2,879,000  | 2,879,000           |            | 辦公事務用設備零件。                 |
|            |            |         |      | 年  | 1  | 3,051,900 | 3,051,900  | 3,051,900           |            | 全校教學設備零件(總務處)。             |
|            |            |         |      | 年  | 1  | 4,407     | 4,407      | 4,407               |            | 學生輔導中心研究與諮商用材料。            |
|            |            |         |      | 學期 | 2  | 20,000    | 40,000     | 40,000              |            | 圖書條碼、護膜、書標等。               |
|            |            |         |      | 學期 | 2  | 13,000    | 26,000     | 26,000              |            | 視聽資料專用保護盒。                 |
|            |            |         |      | 學期 | 2  | 40,000    | 80,000     | 80,000              |            | 計算機與網路中心用材料。               |
|            |            |         |      | 年  | 1  | 800,000   | 800,000    | 800,000             |            | 全校設備耗材(電腦專案)。              |
|            |            |         |      | 學期 | 2  | 137,006   | 274,012    | 274,012             |            | 師培中心購買師培與職涯活動之教學用書籍、教具、實習材 |



臺北市立大學校務發展基金  
教學研究及訓輔成本明細表

中華民國107年度

單位：新臺幣元

| 前年度<br>決算數 | 上年度<br>預算數 | 科 目     |           | 單位 | 數量  | 單價        | 本年度預算數     |                     |            | 說 明                            |
|------------|------------|---------|-----------|----|-----|-----------|------------|---------------------|------------|--------------------------------|
|            |            | 編 號     | 名 稱       |    |     |           | 合計         | 本府補助<br>及學雜費<br>等收入 | 5項自籌收<br>入 |                                |
| 30,083,933 | 32,164,072 | 513132  | 用品消耗      | 組  | 372 | 1,200     | 446,400    | 446,400             |            | 料、各類耗材等。                       |
| 2,033,129  | 2,540,662  | 5131321 | 辦公(事務)用品  |    |     |           | 31,237,638 | 31,237,638          |            | 汰換原資訊用品及零組件(電腦專案)。             |
|            |            |         |           | 年  | 1   | 1,677,760 | 2,197,760  | 2,197,760           |            | 較上年度預算數32,164,072元，減少926,434元。 |
|            |            |         |           | 學期 | 2   | 55,000    | 1,677,760  | 1,677,760           |            | 全校各系、所及學院所需文具紙張等費用。            |
|            |            |         |           | 學期 | 2   | 30,000    | 110,000    | 110,000             |            | 教學評鑑及學術交流研討會文具紙張等費用。           |
|            |            |         |           | 年  | 1   | 350,000   | 60,000     | 60,000              |            | 進修教育教學及辦公用文具紙張等費用。             |
| 5,583,652  | 6,337,400  | 5131322 | 報章什誌      | 年  | 1   | 18,000    | 350,000    | 350,000             |            | 粉筆、板擦、講義資料用紙等教學材料(教務處)。        |
|            |            |         |           | 學期 | 2   | 20,000    | 5,588,000  | 5,588,000           |            | 電腦圖書費(計網中心)(電腦專案)。             |
|            |            |         |           | 學期 | 2   | 2,760,000 | 18,000     | 18,000              |            | 性別平等教育書籍資料等。                   |
|            |            |         |           | 年  | 1   | 10,000    | 40,000     | 40,000              |            | 中、外文期刊及非書資料等。                  |
| 1,914,811  | 3,200,000  | 5131323 | 農業與園藝用品及環 | 年  | 1   | 10,000    | 5,520,000  | 5,520,000           |            | 贈書委外編目。                        |
|            |            |         |           |    |     |           | 10,000     | 10,000              |            |                                |
|            |            |         |           |    |     |           | 5,200,000  | 5,200,000           |            |                                |

臺北市立大學校務發展基金

20503-83

教學研究及訓輔成本明細表

中華民國107年度

單位：新臺幣元

| 前年度<br>決算數 | 上年度<br>預算數 | 科 目     |               | 單位 | 數量  | 單價        | 本年度預算數    |                     |            | 說 明                     |
|------------|------------|---------|---------------|----|-----|-----------|-----------|---------------------|------------|-------------------------|
|            |            | 編 號     | 名 稱           |    |     |           | 合計        | 本府補助<br>及學雜費<br>等收入 | 5項自籌收<br>入 |                         |
| 2,093,251  | 2,698,846  | 5131324 | 境美化費          | 年  | 1   | 3,500,000 | 3,500,000 | 3,500,000           |            | 天母校區花木景觀維護及綠美化園藝用品。     |
|            |            |         |               | 年  | 1   | 1,700,000 | 1,700,000 | 1,700,000           |            | 博愛校區校園美化費用。             |
|            |            |         |               | 學期 | 1   | 696,626   | 696,626   | 696,626             |            | 各系所實驗耗材。                |
|            |            |         |               | 年  | 1   | 1,138,640 | 1,138,640 | 1,138,640           |            | 實驗研究用品耗材。               |
|            |            |         |               | 年  | 1   | 107,090   | 107,090   | 107,090             |            | 動物保育耗材及保存實驗檢體用液態氮(研發處)。 |
| 2,261,995  | 2,031,500  | 5131325 | 服裝            | 年  | 1   | 100,000   | 100,000   | 100,000             |            | 進修教育班實驗耗材費。             |
|            |            |         |               | 套  | 350 | 1,000     | 350,000   | 350,000             |            | 全校教職員工各項比賽代表隊運動服。       |
|            |            |         |               | 人  | 541 | 2,000     | 1,082,000 | 1,082,000           |            | 學校代表隊服裝費(體育室)。          |
| 798,699    | 952,712    | 5131328 | 醫療用品(非醫療院所使用) | 年  | 1   | 348,360   | 348,360   | 348,360             |            | 系所公演等所需服裝。              |
|            |            |         |               | 年  | 1   | 555,440   | 555,440   | 555,440             |            | 運動傷害防護用品。               |
|            |            |         |               | 學期 | 2   | 90,000    | 180,000   | 180,000             |            | 健康促進中心所需藥品。             |
|            |            |         |               | 學期 | 2   | 45,000    | 90,000    | 90,000              |            | 健康促進中心用醫療衛材物資等。         |

臺北市立大學校務發展基金  
教學研究及訓輔成本明細表

中華民國107年度

單位：新臺幣元

| 前年度<br>決算數 | 上年度<br>預算數 | 科 目     |     | 單位 | 數量 | 單價      | 本年度預算數     |                     |            | 說 明                     |
|------------|------------|---------|-----|----|----|---------|------------|---------------------|------------|-------------------------|
|            |            | 編 號     | 名 稱 |    |    |         | 合計         | 本府補助<br>及學雜費<br>等收入 | 5項自籌收<br>入 |                         |
| 15,398,396 | 14,402,952 | 513132Y | 其他  |    |    |         | 13,603,722 | 13,603,722          |            |                         |
|            |            |         |     | 學期 | 2  | 850,000 | 1,700,000  | 1,700,000           |            | 全校清潔用具及消毒等費用。           |
|            |            |         |     | 學期 | 2  | 153,161 | 306,322    | 306,322             |            | 學校舉辦各項競賽設備租借及場地佈置等費用。   |
|            |            |         |     | 學期 | 2  | 73,000  | 146,000    | 146,000             |            | 辦理各項活動、比賽成績優異學生獎品。      |
|            |            |         |     | 年  | 1  | 60,000  | 60,000     | 60,000              |            | 圖書館圖書資料RFID標籤晶片。        |
|            |            |         |     | 年  | 1  | 38,879  | 38,879     | 38,879              |            | 進修教育各項活動場地佈置、清潔等費用。     |
|            |            |         |     | 學期 | 2  | 500,000 | 1,000,000  | 1,000,000           |            | 校園指示牌更新、垃圾袋等費用。         |
|            |            |         |     | 學期 | 2  | 21,729  | 43,458     | 43,458              |            | 性別平等調查相關費用。             |
|            |            |         |     | 年  | 1  | 30,000  | 30,000     | 30,000              |            | 學生輔導中心辦理心理測驗版權費。        |
|            |            |         |     | 學期 | 2  | 7,500   | 15,000     | 15,000              |            | 體育室辦理各項活動場地佈置費。         |
|            |            |         |     | 學期 | 2  | 7,500   | 15,000     | 15,000              |            | 體育室辦理各項研習及活動成績優良獎品及獎牌費。 |
|            |            |         |     | 學期 | 2  | 6,780   | 13,560     | 13,560              |            | 體育室辦理各項體育活動清潔用品等費用。     |

# 臺北市立大學校務發展基金

20503-85

## 教學研究及訓輔成本明細表

中華民國107年度

單位：新臺幣元

| 前年度<br>決算數 | 上年度<br>預算數 | 科 目 |     | 單 位 | 數 量    | 單 價       | 本年度預算數    |                     |            | 說 明                            |
|------------|------------|-----|-----|-----|--------|-----------|-----------|---------------------|------------|--------------------------------|
|            |            | 編 號 | 名 稱 |     |        |           | 合 計       | 本府補助<br>及學雜費<br>等收入 | 5項自籌收<br>入 |                                |
|            |            |     |     | 學期  | 2      | 3,760,000 | 7,520,000 | 7,520,000           |            | 圖書館各項資料庫訂購。                    |
|            |            |     |     | 年   | 1      | 83,700    | 83,700    | 83,700              |            | 圖書館推廣及館員研習等費用。                 |
|            |            |     |     | 式   | 1      | 40,000    | 40,000    | 40,000              |            | 國際處舉辦或參加各項國際交流所需佈置、旗幟看板等費用。    |
|            |            |     |     | 年   | 1      | 64,320    | 64,320    | 64,320              |            | 研發處辦理校務評鑑、統合視導暨系所自我評鑑會議需用各項用品。 |
|            |            |     |     | 學期  | 2      | 18,800    | 37,600    | 37,600              |            | 計算機與網路中心清潔等費用。                 |
|            |            |     |     | 年   | 1      | 30,000    | 30,000    | 30,000              |            | 師培中心辦理校友聯繫調查就業輔導等活動費。          |
|            |            |     |     | 年   | 1      | 21,163    | 21,163    | 21,163              |            | 師培中心大圖輸出機、印表機等耗材。              |
|            |            |     |     | 人次  | 20,386 | 80        | 1,630,880 | 1,630,880           |            | 教職員工逾時誤餐餐盒費用。                  |
|            |            |     |     | 人次  | 1,022  | 80        | 81,760    | 81,760              |            | 進修教育教職員工逾時誤餐餐盒費用。              |
|            |            |     |     | 人次  | 250    | 80        | 20,000    | 20,000              |            | 學生輔導中心教職員工辦理輔導研習逾時誤餐餐盒費用。      |
|            |            |     |     | 人次  | 167    | 80        | 13,360    | 13,360              |            | 體育室各項活動逾時誤餐餐盒                  |

臺北市立大學校務發展基金  
教學研究及訓輔成本明細表

中華民國107年度

單位：新臺幣元

| 前年度<br>決算數 | 上年度<br>預算數 | 科 目     |       | 單位 | 數量    | 單價 | 本年度預算數     |                     |            | 說 明  |
|------------|------------|---------|-------|----|-------|----|------------|---------------------|------------|--|
|            |            | 編 號     | 名 稱   |    |       |    | 合計         | 本府補助<br>及學雜費<br>等收入 | 5項自籌收<br>入 |  |
|            |            |         |       | 人次 | 876   | 80 | 70,080     | 70,080              |            | 費用。<br>研發處辦理校務評鑑、統合視<br>導暨系所自我評鑑各項會議等<br>逾時誤餐餐盒費用。 |
|            |            |         |       | 人次 | 2,303 | 80 | 184,240    | 184,240             |            | 師培中心辦理相關輔導、研習<br>、會議等各類活動逾時誤餐餐<br>盒費用。             |
|            |            |         |       | 人次 | 636   | 80 | 50,880     | 50,880              |            | 教學評鑑及學術交流研討會等<br>活動逾時誤餐餐盒費用。                       |
|            |            |         |       | 人次 | 1,470 | 80 | 117,600    | 117,600             |            | 通識教育相關會議、講座活動<br>、國文統一會考等逾時誤餐餐<br>盒費用。             |
|            |            |         |       | 人次 | 2,949 | 80 | 235,920    | 235,920             |            | 校隊集訓逾時誤餐餐盒費用。                                      |
|            |            |         |       | 人次 | 125   | 80 | 10,000     | 10,000              |            | 國際處辦理交流活動、會議等<br>逾時誤餐餐盒費用（新增）。                     |
|            |            |         |       | 人次 | 300   | 80 | 24,000     | 24,000              |            | 計算機與網路中心教職員工逾<br>時誤餐餐盒費用。                          |
| 6,589,935  | 6,201,666  | 51314   | 租金與利息 |    |       |    | 12,893,730 | 12,893,730          |            |  |
| 6,060      |            | 513141  | 地租及水租 |    |       |    |            |                     |            |  |
| 6,060      |            | 5131414 | 場地租金  |    |       |    |            |                     |            |  |
| 4,924,538  | 3,866,000  | 513143  | 機器租金  |    |       |    | 11,272,850 | 11,272,850          |            | 較上年度預算數3,866,000元，增                                |

臺北市立大學校務發展基金  
教學研究及訓輔成本明細表

20503-87

中華民國107年度

單位：新臺幣元

| 前年度<br>決算數 | 上年度<br>預算數 | 科 目     |                  | 單位 | 數量 | 單價        | 本年度預算數     |                     |            | 說 明                                    |
|------------|------------|---------|------------------|----|----|-----------|------------|---------------------|------------|--|
|            |            | 編 號     | 名 稱              |    |    |           | 合計         | 本府補助<br>及學雜費<br>等收入 | 5項自籌收<br>入 |  |
| 4,924,538  | 3,866,000  | 5131431 | 電腦硬、軟體租金及<br>使用費 | 年  | 1  | 4,300,000 | 11,272,850 | 11,272,850          |            | 加7,406,850元。                           |
|            |            |         |                  | 年  | 1  | 950,000   | 4,300,000  | 4,300,000           |            | 作業系統及防毒軟體等系統授<br>權(計網中心)(電腦專案)。        |
|            |            |         |                  | 年  | 1  | 950,000   | 950,000    | 950,000             |            | 校務發展基金會計系統租賃費(電<br>腦專案)(新增)。           |
|            |            |         |                  | 年  | 1  | 6,022,850 | 6,022,850  | 6,022,850           |            | 校園無線網路租賃計畫(校園無<br>線網路租賃)(電腦專案)(新增<br>) |
| 1,581,337  | 2,085,666  | 513144  | 交通及運輸設備租金        |    |    |           | 1,370,880  | 1,370,880           |            | 較上年度預算數2,085,666元，減<br>少714,786元。      |
| 1,581,337  | 2,085,666  | 5131442 | 車租               | 學期 | 2  | 581,690   | 1,370,880  | 1,370,880           |            | 各學院、系、所等戶外教學租<br>車費。                   |
|            |            |         |                  | 學期 | 2  | 23,750    | 1,163,380  | 1,163,380           |            | 進修教育各項器材搬運及師生<br>校外教學租車費等。             |
|            |            |         |                  | 學期 | 2  | 80,000    | 47,500     | 47,500              |            | 辦理學生校外教育實習參觀、<br>企業教學參訪活動租車費。          |
| 78,000     | 250,000    | 513145  | 什項設備租金           |    |    |           | 250,000    | 250,000             |            | 較上年度預算數250,000元，無<br>增減。               |

臺北市立大學校務發展基金  
教學研究及訓輔成本明細表

中華民國107年度

單位：新臺幣元

| 前年度<br>決算數  | 上年度<br>預算數  | 科 目     |           | 單位 | 數量 | 單價          | 本年度預算數      |                     |            | 說 明                               |
|-------------|-------------|---------|-----------|----|----|-------------|-------------|---------------------|------------|-----------------------------------|
|             |             | 編 號     | 名 稱       |    |    |             | 合計          | 本府補助<br>及學雜費<br>等收入 | 5項自籌收<br>入 |                                   |
| 78,000      | 250,000     | 5131451 | 什項設備租金    | 年  | 1  | 250,000     | 250,000     | 250,000             |            | 計算機與網路中心主機房滅火及不斷電等主機房系統租賃費(電腦專案)。 |
| 304,422,458 | 297,805,732 | 51315   | 折舊、折耗及攤銷  |    |    |             | 299,967,139 | 298,626,871         | 1,340,268  |                                   |
| 4,822,176   |             | 513151  | 土地改良物折舊   |    |    |             |             |                     |            |                                   |
| 4,822,176   |             | 5131511 | 土地改良物折舊   |    |    |             |             |                     |            |                                   |
| 102,568,068 | 107,390,244 | 513152  | 房屋折舊      |    |    |             | 107,390,244 | 107,390,244         |            | 較上年度預算數107,390,244元，無增減。          |
| 102,568,068 | 107,390,244 | 5131521 | 一般房屋折舊    | 年  | 1  | 107,390,244 | 107,390,244 | 107,390,244         |            | 房屋折舊。                             |
| 91,145,011  | 91,002,540  | 513153  | 機械及設備折舊   |    |    |             | 91,145,011  | 91,145,011          |            | 較上年度預算數91,002,540元，增加142,471元。    |
| 91,145,011  | 91,002,540  | 5131531 | 機械及設備折舊   | 年  | 1  | 91,145,011  | 91,145,011  | 91,145,011          |            | 機械及設備折舊費用。                        |
| 11,247,503  | 10,650,339  | 513154  | 交通及運輸設備折舊 |    |    |             | 11,247,503  | 11,247,503          |            | 較上年度預算數10,650,339元，增加597,164元。    |
| 11,247,503  | 10,650,339  | 5131541 | 交通及運輸設備折舊 | 年  | 1  | 11,247,503  | 11,247,503  | 11,247,503          |            | 交通及運輸設備折舊費用。                      |
| 30,223,366  | 25,330,817  | 513155  | 什項設備折舊    |    |    |             | 29,174,991  | 29,174,991          |            | 較上年度預算數25,330,817元，增加3,844,174元。  |
| 30,223,366  | 25,330,817  | 5131551 | 什項設備折舊    | 年  | 1  | 29,174,991  | 29,174,991  | 29,174,991          |            | 什項設備折舊費用。                         |
| 14,583,276  | 14,465,952  | 513158  | 代管資產折舊    |    |    |             | 14,711,340  | 14,711,340          |            | 較上年度預算數14,465,952元，增加245,388元。    |
| 14,583,276  | 14,465,952  | 5131581 | 代管資產折舊    | 年  | 1  | 14,711,340  | 14,711,340  | 14,711,340          |            | 代管資產折舊費用。                         |

臺北市立大學校務發展基金  
教學研究及訓輔成本明細表

20503-89

中華民國107年度

單位：新臺幣元

| 前年度<br>決算數 | 上年度<br>預算數 | 科 目     |                             | 單位 | 數量 | 單價         | 本年度預算數     |                     |            | 說 明                                  |
|------------|------------|---------|-----------------------------|----|----|------------|------------|---------------------|------------|--------------------------------------|
|            |            | 編 號     | 名 稱                         |    |    |            | 合計         | 本府補助<br>及學雜費<br>等收入 | 5項自籌收<br>入 |                                      |
| 49,833,058 | 48,965,840 | 51315A  | 攤銷                          |    |    |            | 46,298,050 | 44,957,782          | 1,340,268  | 較上年度預算數48,965,840元，<br>減少2,667,790元。 |
| 14,966,632 | 8,282,161  | 51315A6 | 攤銷電腦軟體費                     | 年  | 1  | 5,614,371  | 5,614,371  | 5,614,371           |            | 電腦軟體攤銷費。                             |
| 34,866,426 | 40,683,679 | 51315AY | 其他攤銷費用                      | 年  | 1  | 39,343,411 | 39,343,411 | 39,343,411          | 1,340,268  | 遞延費用攤銷費用。                            |
|            |            |         |                             | 年  | 1  | 1,340,268  | 1,340,268  |                     | 1,340,268  | 遞延費用攤銷費用。                            |
| 22,694,171 | 24,981,413 | 51317   | 會費、捐助、補助、分攤、<br>救助(濟)與交流活動費 |    |    |            | 25,355,874 | 17,089,374          | 8,266,500  |                                      |
| 363,120    | 152,000    | 513171  | 會費                          |    |    |            | 126,000    | 126,000             |            | 較上年度預算數152,000元，減<br>少26,000元。       |
| 363,120    | 152,000    | 5131712 | 學術團體會費                      | 年  | 1  | 105,000    | 105,000    | 105,000             |            | 通識教育學會、圖書館學會及<br>斐陶斐學會等團體年費。         |
|            |            |         |                             | 年  | 1  | 10,000     | 10,000     | 10,000              |            | 參加各種學術團體、運動協會<br>會費(體育室)。            |
|            |            |         |                             | 年  | 1  | 11,000     | 11,000     | 11,000              |            | 健促中心護理師及營養師執業<br>登記費與公會年費。           |
| 20,107,340 | 17,485,913 | 513172  | 捐助、補助與獎助                    |    |    |            | 17,581,374 | 11,578,374          | 6,003,000  | 較上年度預算數17,485,913元，<br>增加95,461元。    |
| 14,221,446 | 13,144,466 | 5131726 | 獎助學員生給與                     |    |    |            | 14,600,914 | 8,597,914           | 6,003,000  |                                      |



# 臺北市立大學校務發展基金

## 教學研究及訓輔成本明細表

中華民國107年度

單位：新臺幣元

| 前年度<br>決算數 | 上年度<br>預算數 | 科 目 |     | 單 位 | 數 量 | 單 價       | 本年度預算數    |                     |            | 說 明   |
|------------|------------|-----|-----|-----|-----|-----------|-----------|---------------------|------------|---|
|            |            | 編 號 | 名 稱 |     |     |           | 合 計       | 本府補助<br>及學雜費<br>等收入 | 5項自籌收<br>入 |   |
|            |            |     |     | 學期  | 2   | 2,000,000 | 4,000,000 |                     | 4,000,000  | 發放捐贈、受贈獎助學金等。   |
|            |            |     |     | 年   | 1   | 513,000   | 513,000   |                     | 513,000    | 發放清寒身心障礙、清寒原住<br>民籍、清寒外籍生、清寒僑生<br>等學生生活學習獎助學金。        |
|            |            |     |     | 人次  | 4   | 36,185    | 144,740   | 144,740             |            | 清寒、優秀學生出國研修獎助<br>費。                                   |
|            |            |     |     | 年   | 1   | 800,000   | 800,000   | 800,000             |            | 發放優秀入學獎勵金。  |
|            |            |     |     | 年   | 1   | 100,000   | 100,000   |                     | 100,000    | 發放全國語文競賽、全國社團<br>評鑑、藝術類傑出學生暨校內<br>重大比賽活動等獎勵金。         |
|            |            |     |     | 學期  | 2   | 810,000   | 1,620,000 | 1,620,000           |            | 學生輔導、學生社團及學會活<br>動補助費。及發放全國社團評<br>鑑及學生活動相關比賽等獎勵<br>金。 |
|            |            |     |     | 學期  | 2   | 216,587   | 433,174   | 433,174             |            | 意外傷害暨急難救助等補助費<br>用。                                   |
|            |            |     |     | 年   | 1   | 3,500,000 | 3,500,000 | 3,500,000           |            | 比賽獎金及學雜費補助(體育室)<br>。                                  |
|            |            |     |     | 年   | 1   | 190,000   | 190,000   |                     | 190,000    | 優秀志工出國獎助費。  |
|            |            |     |     | 年   | 1   | 600,000   | 600,000   | 600,000             |            | 優秀學生出國及出席國際會議<br>論文發表等獎助費。                            |

# 臺北市立大學校務發展基金

20503-91

## 教學研究及訓輔成本明細表

中華民國107年度

單位：新臺幣元

| 前年度<br>決算數 | 上年度<br>預算數 | 科 目     |     | 單位 | 數量 | 單價        | 本年度預算數    |                     |            | 說 明  |
|------------|------------|---------|-----|----|----|-----------|-----------|---------------------|------------|--|
|            |            | 編 號     | 名 稱 |    |    |           | 合計        | 本府補助<br>及學雜費<br>等收入 | 5項自籌收<br>入 |  |
| 5,885,894  | 4,341,447  | 513172Y | 其他  | 年  | 1  | 1,200,000 | 1,200,000 |                     | 1,200,000  | 發放優秀入學獎勵金。<br>外國學生獎助學金（新增）。<br><br>全校各系、所、學院獎勵學生<br>獎品。<br>進修教育優良學生獎品、競賽<br>活動補助費、獎助學金及班級<br>活動補助費。<br>輔導人員配合款(身障輔導人員<br>薪資238,580元、勞保29,700元、<br>健保24,237元、勞退13,575元、<br>二代健保3,580元，專業輔導人<br>力190,328元)(學生輔導中心)<br>軍訓室辦理僑、外、交換生生<br>活輔導及聯誼活動費。<br>辦理補助學生專業能力證照費<br>及教師專業成長社群活動等。<br>公費生、卓獎生師資生教育見<br>習、國際交流、國際參訪等相<br>關費用。<br>師資生集中實習學校補助、師 |
|            |            |         |     | 年  | 1  | 1,500,000 | 1,500,000 | 1,500,000           |            |  |
|            |            |         |     | 學期 | 2  | 423,480   | 846,960   | 846,960             |            |  |
|            |            |         |     | 學期 | 2  | 30,000    | 60,000    | 60,000              |            |  |
|            |            |         |     | 年  | 1  | 500,000   | 500,000   | 500,000             |            |  |
|            |            |         |     | 學期 | 2  | 100,000   | 200,000   | 200,000             |            |  |
|            |            |         |     | 年  | 1  | 385,000   | 385,000   | 385,000             |            |  |
|            |            |         |     | 年  | 1  | 600,000   | 600,000   | 600,000             |            |  |
|            |            |         |     | 年  | 1  | 262,000   | 262,000   | 262,000             |            |  |

臺北市立大學校務發展基金  
教學研究及訓輔成本明細表

中華民國107年度

單位：新臺幣元

| 前年度<br>決算數 | 上年度<br>預算數 | 科 目     |                               | 單 位 | 數 量 | 單 價     | 本年度預算數    |                     |            | 說 明  |
|------------|------------|---------|-------------------------------|-----|-----|---------|-----------|---------------------|------------|--|
|            |            | 編 號     | 名 稱                           |     |     |         | 合 計       | 本府補助<br>及學雜費<br>等收入 | 5項自籌收<br>入 |  |
| 654,680    | 1,343,500  | 513174  | 補貼(償)、獎勵、慰問<br>與救助(濟)<br>獎勵費用 | 年   | 1   | 126,500 | 126,500   | 126,500             |            | 資生各項活動評比競賽獎勵。<br>輔導身心障礙學生工作計畫經<br>費業務費配合款(含身心障礙學<br>生助理人員服務費35,000元、課<br>業輔導鐘點費49,210元、教材耗<br>材費25,000元、學生輔導活動費<br>5,200元、會報經費4,500元、雜<br>支7,590元)(學生輔導中心)。<br>較上年度預算數1,343,500元，增<br>加485,000元。 |
| 117,480    | 243,500    | 5131741 |                               | 學期  | 2   | 32,500  | 65,000    | 65,000              | 163,500    |  |
|            |            |         |                               | 年   | 1   | 98,500  | 98,500    |                     | 98,500     | 發放校、院、系級績優輔導教<br>師教官獎金(21人X3500元+5人<br>X5000元)。  |
|            |            |         |                               | 年   | 1   | 65,000  | 65,000    |                     | 65,000     | 教師教學優良獎勵金(15人X3000<br>元+4人X5000元)。   |
| 537,200    | 1,100,000  | 513174Y | 其他                            | 學期  | 2   | 550,000 | 1,100,000 |                     | 1,100,000  | 教師學術研究獎勵與補助。   |

# 臺北市立大學校務發展基金

20503-93

## 教學研究及訓輔成本明細表

中華民國107年度

單位：新臺幣元

| 前年度<br>決算數 | 上年度<br>預算數 | 科 目     |          | 單位 | 數量 | 單價        | 本年度預算數     |                     |            | 說 明  |
|------------|------------|---------|----------|----|----|-----------|------------|---------------------|------------|--|
|            |            | 編 號     | 名 稱      |    |    |           | 合計         | 本府補助<br>及學雜費<br>等收入 | 5項自籌收<br>入 |  |
| 1,569,031  | 6,000,000  | 513175  | 競賽及交流活動費 | 學期 | 2  | 250,000   | 500,000    |                     | 500,000    | 教學助理費用（新增）。<br>較上年度預算數6,000,000元，減<br>少180,000元。       |
|            |            |         |          |    |    |           | 5,820,000  | 5,320,000           | 500,000    |  |
| 1,569,031  | 6,000,000  | 5131752 | 交流活動費    | 年  | 1  | 20,000    | 20,000     | 20,000              |            | 各項體育競技國際交流觀摩費<br>用。                                    |
|            |            |         |          | 學期 | 2  | 250,000   | 500,000    |                     | 500,000    | 姐妹校及國際交流學校等參訪<br>經費。                                   |
|            |            |         |          | 年  | 1  | 300,000   | 300,000    | 300,000             |            | 國際處舉辦各項國際交流活動<br>、接待並安排外籍人士參訪、<br>座談、觀摩、禮品等所需相關<br>費用。 |
|            |            |         |          | 學期 | 2  | 2,500,000 | 5,000,000  | 5,000,000           |            | 姐妹校及國際交流學校等參訪<br>經費。                                   |
| 11,545,563 | 12,808,777 | 51319   | 其他       |    |    |           | 10,854,509 | 9,004,509           | 1,850,000  | 較上年度預算數12,808,777元，<br>減少1,954,268元。                   |
| 11,545,563 | 12,808,777 | 513192  | 其他費用     |    |    |           | 10,854,509 | 9,004,509           | 1,850,000  |  |
| 11,545,563 | 12,808,777 | 513192Y | 其他       |    |    |           | 10,854,509 | 9,004,509           | 1,850,000  |  |
|            |            |         |          | 學期 | 2  | 203,000   | 406,000    | 406,000             |            | 各項實驗室貯留廢液處理費。  |
|            |            |         |          | 年  | 1  | 650,000   | 650,000    |                     | 650,000    | 推廣教育支應學生、校友、外<br>賓校慶園遊會園遊券經費等。                         |

臺北市立大學校務發展基金  
教學研究及訓輔成本明細表

中華民國107年度

單位：新臺幣元

| 前年度<br>決算數 | 上年度<br>預算數 | 科 目 |     | 單位 | 數量 | 單價        | 本年度預算數    |                     |            | 說 明  |
|------------|------------|-----|-----|----|----|-----------|-----------|---------------------|------------|--|
|            |            | 編 號 | 名 稱 |    |    |           | 合計        | 本府補助<br>及學雜費<br>等收入 | 5項自籌收<br>入 |  |
|            |            |     |     | 年  | 1  | 1,000,000 | 1,000,000 |                     | 1,000,000  | 國際處參加QS國際會議及教育<br>展宣傳招生等費用。                                  |
|            |            |     |     | 年  | 1  | 200,000   | 200,000   |                     | 200,000    | 國際處製作學校中英文宣傳簡<br>介。  |
|            |            |     |     | 年  | 1  | 26,600    | 26,600    | 26,600              |            | 實驗室人員健康檢查(研發處)。  |
|            |            |     |     | 年  | 1  | 764,248   | 764,248   | 764,248             |            | 參加各種比賽報名費(體育室)。  |
|            |            |     |     | 年  | 1  | 740,000   | 740,000   | 740,000             |            | 體育表演活動費及水上系舉辦<br>水上運動會活動費(體育室)。                              |
|            |            |     |     | 年  | 1  | 91,555    | 91,555    | 91,555              |            | 就業活動、教職員輔導知能、<br>性別平等、志工活動與研習、<br>校園憂鬱與自殺防治等活動相<br>關經費(學務處)。 |
|            |            |     |     | 年  | 1  | 52,000    | 52,000    | 52,000              |            | 計算機與網路中心電腦訓練費(<br>電腦專案)。                                     |
|            |            |     |     | 年  | 1  | 15,656    | 15,656    | 15,656              |            | 辦理各項活動經費(通識中心)。  |
|            |            |     |     | 年  | 1  | 958,619   | 958,619   | 958,619             |            | 辦理校園團康研習、學生活動<br>、表演設施及媒體廣宣、蘋果<br>節、畢業等活動相關經費(課外<br>活動組)。    |
|            |            |     |     | 年  | 1  | 310,000   | 310,000   | 310,000             |            | 校慶活動相關經費(體育室)。   |
|            |            |     |     | 年  | 1  | 13,563    | 13,563    | 13,563              |            | 學術研討會等相關經費(休管  |

臺北市立大學校務發展基金  
教學研究及訓輔成本明細表

20503-95

中華民國107年度

單位：新臺幣元

| 前年度<br>決算數 | 上年度<br>預算數 | 科 目 |     | 單位 | 數量  | 單價        | 本年度預算數    |                     |            | 說 明                                  |
|------------|------------|-----|-----|----|-----|-----------|-----------|---------------------|------------|--------------------------------------|
|            |            | 編 號 | 名 稱 |    |     |           | 合計        | 本府補助<br>及學雜費<br>等收入 | 5項自籌收<br>入 |                                      |
|            |            |     |     | 年  | 1   | 59,000    | 59,000    | 59,000              |            | 系)。                                  |
|            |            |     |     | 班  | 317 | 3,200     | 1,014,400 | 1,014,400           |            | 運動專長項目參賽相關經費(休<br>管系)。               |
|            |            |     |     | 學期 | 2   | 5,000     | 10,000    | 10,000              |            | 班級輔導活動費。                             |
|            |            |     |     | 年  | 1   | 12,000    | 12,000    | 12,000              |            | 學生事務處辦理國語文競賽活<br>動費。                 |
|            |            |     |     | 年  | 1   | 1,002,830 | 1,002,830 | 1,002,830           |            | 消防及空氣管理人員訓練費。                        |
|            |            |     |     | 學期 | 2   | 130,080   | 260,160   | 260,160             |            | 系所公演器材租借、場地佈置<br>等。                  |
|            |            |     |     | 年  | 1   | 945,094   | 945,094   | 945,094             |            | 生輔組辦理新生訓練、紫錐花<br>工作、交通安全等相關活動費<br>。  |
|            |            |     |     | 年  | 1   | 800,000   | 800,000   | 800,000             |            | 生輔組辦理校慶活動費用。                         |
|            |            |     |     | 年  | 1   | 220,000   | 220,000   | 220,000             |            | 生輔組辦理畢業典禮活動費。                        |
|            |            |     |     | 學期 | 2   | 60,000    | 120,000   | 120,000             |            | 生輔組辦理救災防震防災演練<br>及賃居生訪視費。            |
|            |            |     |     | 年  | 1   | 49,000    | 49,000    | 49,000              |            | 健康促進中心辦理健康講座、<br>宣導、急救研習營等活動費。       |
|            |            |     |     |    |     |           |           |                     |            | 急救人員訓練及在職教育訓練<br>及職業安全護理人員訓練等經<br>費。 |

臺北市立大學校務發展基金  
教學研究及訓輔成本明細表

中華民國107年度

單位：新臺幣元

| 前年度<br>決算數 | 上年度<br>預算數 | 科 目 |     | 單位 | 數量 | 單價      | 本年度預算數  |                     |            | 說 明  |
|------------|------------|-----|-----|----|----|---------|---------|---------------------|------------|--|
|            |            | 編 號 | 名 稱 |    |    |         | 合計      | 本府補助<br>及學雜費<br>等收入 | 5項自籌收<br>入 |  |
|            |            |     |     | 年  | 1  | 80,000  | 80,000  | 80,000              |            | 在職勞工定期健檢經費。<br>國際處參加各類學術團體舉辦<br>國際交流推廣會議等參加費、<br>註冊費、報名費、活動會費。<br>軍訓室辦理防災演練。<br>課外活動組辦理學生活動及學<br>生幹部訓練等費用。 |
|            |            |     |     | 場  | 2  | 100,000 | 200,000 | 200,000             |            |  |
|            |            |     |     | 年  | 1  | 7,760   | 7,760   | 7,760               |            |  |
|            |            |     |     | 年  | 1  | 846,024 | 846,024 | 846,024             |            |  |

# 臺北市立大學校務發展基金

20503-97

## 建教合作成本明細表

中華民國107年度

單位：新臺幣元

| 前年度<br>決算數  | 上年度<br>預算數 | 科 目     |           | 單位 | 數量 | 單價         | 本年度預算數     |                     |            | 說 明                                   |
|-------------|------------|---------|-----------|----|----|------------|------------|---------------------|------------|---------------------------------------|
|             |            | 編 號     | 名 稱       |    |    |            | 合計         | 本府補助<br>及學雜費<br>等收入 | 5項自籌收<br>入 |                                       |
| 187,412,377 | 74,158,883 |         | 合 計       |    |    |            | 22,722,166 |                     | 22,722,166 |                                       |
| 33,846,234  | 24,963,132 | 51321   | 用人費用      |    |    |            | 14,618,766 |                     | 14,618,766 |                                       |
| 33,475,339  | 24,963,132 | 513212  | 聘僱及兼職人員薪資 |    |    |            | 14,618,766 |                     | 14,618,766 | 較上年度預算數24,963,132元，<br>減少10,344,366元。 |
| 33,475,339  | 24,963,132 | 5132124 | 兼職人員酬金    | 年  | 1  | 14,344,781 | 14,344,781 |                     | 14,344,781 | 建教合作計畫主持人及專兼任<br>助理費用。                |
|             |            |         |           | 年  | 1  | 273,985    | 273,985    |                     | 273,985    | 二代健保補充保費。                             |
| 370,895     |            | 513213  | 超時工作報酬    |    |    |            |            |                     |            |                                       |
| 370,895     |            | 5132131 | 加班費       |    |    |            |            |                     |            |                                       |
| 99,157,915  | 33,384,567 | 51322   | 服務費用      |    |    |            | 2,735,500  |                     | 2,735,500  |                                       |
|             | 150,000    | 513221  | 水電費       |    |    |            |            |                     |            |                                       |
|             | 100,000    | 5132212 | 工作場所電費    |    |    |            |            |                     |            |                                       |
|             | 50,000     | 5132214 | 工作場所水費    |    |    |            |            |                     |            |                                       |
| 742,521     | 280,000    | 513222  | 郵電費       |    |    |            |            |                     |            |                                       |
| 211,625     | 80,000     | 5132221 | 郵費        |    |    |            |            |                     |            |                                       |
| 530,896     | 200,000    | 5132222 | 電話費       |    |    |            |            |                     |            |                                       |
| 14,043,837  | 8,379,850  | 513223  | 旅運費       |    |    |            | 2,735,500  |                     | 2,735,500  | 較上年度預算數8,379,850元，減<br>少5,644,350元。   |
| 3,577,664   | 1,937,500  | 5132231 | 國內旅費      |    |    |            |            |                     |            |                                       |
| 5,443,521   | 4,598,850  | 5132232 | 國外旅費      | 年  | 1  | 2,605,500  | 2,605,500  |                     | 2,605,500  | 建教合作所需國外旅費(含研究                        |



## 臺北市立大學校務發展基金

## 建教合作成本明細表

中華民國107年度

單位：新臺幣元

| 前年度<br>決算數 | 上年度<br>預算數 | 科 目     |                  | 單位 | 數量 | 單價      | 本年度預算數  |                     |            | 說 明                                   |
|------------|------------|---------|------------------|----|----|---------|---------|---------------------|------------|---------------------------------------|
|            |            | 編 號     | 名 稱              |    |    |         | 合計      | 本府補助<br>及學雜費<br>等收入 | 5項自籌收<br>入 |                                       |
| 314,818    |            | 5132233 | 大陸地區旅費           |    |    |         |         |                     |            | 生出席國際會議，教師出國發表學術論文、短期研究及學術交流等)(出國專案)。 |
| 84,693     |            | 5132236 | 貨物運費             |    |    |         |         |                     |            |                                       |
| 4,623,141  | 1,843,500  | 513223Y | 其他旅運費            | 年  | 1  | 130,000 | 130,000 |                     | 130,000    | 建教合作所需交通費。                            |
| 5,312,917  | 2,900,000  | 513224  | 印刷裝訂與廣告費         |    |    |         |         |                     |            |                                       |
| 5,312,917  | 2,900,000  | 5132241 | 印刷及裝訂費           |    |    |         |         |                     |            |                                       |
| 608,780    | 300,000    | 513225  | 修理保養及保固費         |    |    |         |         |                     |            |                                       |
| 29,400     | 50,000     | 5132252 | 一般房屋修護費          |    |    |         |         |                     |            |                                       |
| 115,000    |            | 5132255 | 機械及設備修護費         |    |    |         |         |                     |            |                                       |
| 464,380    | 250,000    | 5132257 | 什項設備修護費          |    |    |         |         |                     |            |                                       |
| 520,324    |            | 513226  | 保險費              |    |    |         |         |                     |            |                                       |
| 520,324    |            | 513226Y | 其他保險費            |    |    |         |         |                     |            |                                       |
| 52,337,315 | 6,920,417  | 513227  | 一般服務費            |    |    |         |         |                     |            |                                       |
| 52,337,315 | 6,920,417  | 513227D | 計時與計件人員酬金        |    |    |         |         |                     |            |                                       |
| 25,592,221 | 14,454,300 | 513228  | 專業服務費            |    |    |         |         |                     |            |                                       |
| 17,805,687 | 14,454,300 | 5132285 | 講課鐘點、稿費、出席審查及查詢費 |    |    |         |         |                     |            |                                       |
| 1,449,203  |            | 513228A | 電子計算機軟體服務費       |    |    |         |         |                     |            |                                       |

# 臺北市立大學校務發展基金

20503-99

## 建教合作成本明細表

中華民國107年度

單位：新臺幣元

| 前年度<br>決算數 | 上年度<br>預算數 | 科 目     |                   | 單位 | 數量 | 單價        | 本年度預算數    |                     |            | 說 明                           |
|------------|------------|---------|-------------------|----|----|-----------|-----------|---------------------|------------|-------------------------------|
|            |            | 編 號     | 名 稱               |    |    |           | 合計        | 本府補助<br>及學雜費<br>等收入 | 5項自籌收<br>入 |                               |
| 6,337,331  |            | 513228Y | 其他                |    |    |           |           |                     |            |                               |
| 41,747,291 | 6,957,151  | 51323   | 材料及用品費            |    |    |           | 5,367,900 |                     | 5,367,900  |                               |
| 1,906,517  | 1,000,000  | 513231  | 使用材料費             |    |    |           |           |                     |            |                               |
| 1,906,517  | 1,000,000  | 5132316 | 設備零件              |    |    |           |           |                     |            |                               |
| 39,840,774 | 5,957,151  | 513232  | 用品消耗              |    |    |           | 5,367,900 |                     | 5,367,900  | 較上年度預算數5,957,151元，減少589,251元。 |
| 2,243,018  | 1,200,000  | 5132321 | 辦公(事務)用品          |    |    |           |           |                     |            |                               |
| 114,618    |            | 5132323 | 農業與園藝用品及環<br>境美化費 |    |    |           |           |                     |            |                               |
| 37,483,138 | 4,757,151  | 513232Y | 其他                | 年  | 1  | 5,367,900 | 5,367,900 |                     | 5,367,900  | 建教合作計畫所需教學相關活動費用及耗材等。         |
| 2,587,773  | 1,300,000  | 51324   | 租金與利息             |    |    |           |           |                     |            |                               |
| 1,221,263  | 600,000    | 513241  | 地租及水租             |    |    |           |           |                     |            |                               |
| 1,221,263  | 600,000    | 5132414 | 場地租金              |    |    |           |           |                     |            |                               |
| 319,088    |            | 513243  | 機器租金              |    |    |           |           |                     |            |                               |
| 319,088    |            | 5132431 | 電腦硬、軟體租金及<br>使用費  |    |    |           |           |                     |            |                               |
| 1,047,422  | 700,000    | 513244  | 交通及運輸設備租金         |    |    |           |           |                     |            |                               |
| 21,090     |            | 5132441 | 船租                |    |    |           |           |                     |            |                               |
| 1,026,332  | 700,000    | 5132442 | 車租                |    |    |           |           |                     |            |                               |
| 7,397,711  | 7,554,033  | 51325   | 折舊、折耗及攤銷          |    |    |           |           |                     |            |                               |

## 臺北市立大學校務發展基金

## 建教合作成本明細表

中華民國107年度

單位：新臺幣元

| 前年度<br>決算數 | 上年度<br>預算數 | 科 目     |                             | 單 位 | 數 量 | 單 價 | 本年度預算數 |                     |            | 說 明 |
|------------|------------|---------|-----------------------------|-----|-----|-----|--------|---------------------|------------|-----|
|            |            | 編 號     | 名 稱                         |     |     |     | 合 計    | 本府補助<br>及學雜費<br>等收入 | 5項自籌收<br>入 |     |
| 5,028,938  | 4,499,300  | 513253  | 機械及設備折舊                     |     |     |     |        |                     |            |     |
| 5,028,938  | 4,499,300  | 5132531 | 機械及設備折舊                     |     |     |     |        |                     |            |     |
| 321,588    | 273,995    | 513254  | 交通及運輸設備折舊                   |     |     |     |        |                     |            |     |
| 321,588    | 273,995    | 5132541 | 交通及運輸設備折舊                   |     |     |     |        |                     |            |     |
| 1,976,678  | 2,746,423  | 513255  | 什項設備折舊                      |     |     |     |        |                     |            |     |
| 1,976,678  | 2,746,423  | 5132551 | 什項設備折舊                      |     |     |     |        |                     |            |     |
| 70,507     | 34,315     | 51325A  | 攤銷                          |     |     |     |        |                     |            |     |
| 70,507     | 34,315     | 51325A6 | 攤銷電腦軟體費                     |     |     |     |        |                     |            |     |
| 6,743      |            | 51326   | 稅捐與規費(強制費)                  |     |     |     |        |                     |            |     |
| 4,457      |            | 513262  | 土地稅                         |     |     |     |        |                     |            |     |
| 4,457      |            | 5132622 | 一般土地地價稅                     |     |     |     |        |                     |            |     |
| 2,286      |            | 513264  | 房屋稅                         |     |     |     |        |                     |            |     |
| 2,286      |            | 5132641 | 一般房屋稅                       |     |     |     |        |                     |            |     |
| 2,569,750  |            | 51327   | 會費、捐助、補助、分攤<br>、救助(濟)與交流活動費 |     |     |     |        |                     |            |     |
| 2,410,116  |            | 513272  | 捐助、補助與獎助                    |     |     |     |        |                     |            |     |
| 334,872    |            | 5132726 | 獎助學員生給與                     |     |     |     |        |                     |            |     |
| 2,075,244  |            | 513272Y | 其他                          |     |     |     |        |                     |            |     |
| 74,000     |            | 513274  | 補貼(償)、獎勵、慰問<br>與救助(濟)       |     |     |     |        |                     |            |     |

# 臺北市立大學校務發展基金

20503-101

## 建教合作成本明細表

中華民國107年度

單位：新臺幣元

| 前年度<br>決算數 | 上年度<br>預算數 | 科 目     |          | 單位 | 數量 | 單價 | 本年度預算數 |                     |            | 說 明 |
|------------|------------|---------|----------|----|----|----|--------|---------------------|------------|-----|
|            |            | 編 號     | 名 稱      |    |    |    | 合計     | 本府補助<br>及學雜費<br>等收入 | 5項自籌收<br>入 |     |
| 74,000     |            | 5132741 | 獎勵費用     |    |    |    |        |                     |            |     |
| 85,634     |            | 513275  | 競賽及交流活動費 |    |    |    |        |                     |            |     |
| 85,634     |            | 5132752 | 交流活動費    |    |    |    |        |                     |            |     |
| 98,960     |            | 51329   | 其他       |    |    |    |        |                     |            |     |
| 98,960     |            | 513292  | 其他費用     |    |    |    |        |                     |            |     |
| 98,960     |            | 513292Y | 其他       |    |    |    |        |                     |            |     |

## 臺北市立大學校務發展基金

## 推廣教育成本明細表

中華民國107年度

單位：新臺幣元

| 前年度<br>決算數 | 上年度<br>預算數 | 科 目     |        | 單位  | 數量   | 單價      | 本年度預算數     |                     |            | 說 明                         |
|------------|------------|---------|--------|-----|------|---------|------------|---------------------|------------|-----------------------------|
|            |            | 編 號     | 名 稱    |     |      |         | 合計         | 本府補助<br>及學雜費<br>等收入 | 5項自籌收<br>入 |                             |
| 18,726,571 | 20,485,872 |         | 合 計    |     |      |         | 19,885,872 |                     | 19,885,872 |                             |
| 74,740     | 86,310     | 51331   | 用人費用   |     |      |         | 86,310     |                     | 86,310     |                             |
| 74,740     | 86,310     | 513313  | 超時工作報酬 |     |      |         | 86,310     |                     | 86,310     | 較上年度預算數86,310元，無增減。         |
| 74,740     | 86,310     | 5133131 | 加班費    |     |      |         | 86,310     |                     | 86,310     |                             |
|            |            |         |        | 年   | 1    | 63,270  | 63,270     |                     | 63,270     | 推廣教育職員逾時加班費。                |
|            |            |         |        | 年   | 1    | 23,040  | 23,040     |                     | 23,040     | 推廣教育工友逾時加班費。                |
| 17,514,955 | 19,042,310 | 51332   | 服務費用   |     |      |         | 18,215,903 |                     | 18,215,903 |                             |
| 619,209    | 491,971    | 513321  | 水電費    |     |      |         | 471,129    |                     | 471,129    | 較上年度預算數491,971元，減少20,842元。  |
| 460,400    | 376,860    | 5133212 | 工作場所電費 | 年   | 1    | 356,018 | 356,018    |                     | 356,018    | 推廣教育電費。                     |
| 158,809    | 115,111    | 5133214 | 工作場所水費 | 年   | 1    | 115,111 | 115,111    |                     | 115,111    | 推廣教育水費。                     |
| 90,464     | 135,013    | 513322  | 郵電費    |     |      |         | 135,013    |                     | 135,013    | 較上年度預算數135,013元，無增減。        |
| 66,266     | 95,350     | 5133221 | 郵費     | 學期  | 2    | 47,675  | 95,350     |                     | 95,350     | 推廣教育班郵寄費用。                  |
| 24,198     | 39,663     | 5133222 | 電話費    | 年   | 1    | 39,663  | 39,663     |                     | 39,663     | 推廣教育電話費。                    |
| 7,045      | 257,407    | 513323  | 旅運費    |     |      |         | 31,000     |                     | 31,000     | 較上年度預算數257,407元，減少226,407元。 |
| 2,545      | 31,000     | 5133231 | 國內旅費   | 人、天 | 10x2 | 1,550   | 31,000     |                     | 31,000     | 推廣教育教職員出差、校外教學及研討會出差費。      |
|            | 226,407    | 5133232 | 國外旅費   |     |      |         |            |                     |            |                             |

# 臺北市立大學校務發展基金

20503-103

## 推廣教育成本明細表

中華民國107年度

單位：新臺幣元

| 前年度<br>決算數 | 上年度<br>預算數 | 科 目     |               | 單位 | 數量     | 單價      | 本年度預算數    |                     |            | 說 明                           |
|------------|------------|---------|---------------|----|--------|---------|-----------|---------------------|------------|-------------------------------|
|            |            | 編 號     | 名 稱           |    |        |         | 合計        | 本府補助<br>及學雜費<br>等收入 | 5項自籌收<br>入 |                               |
| 4,500      |            | 513323Y | 其他旅運費         |    |        |         |           |                     |            |                               |
| 554,658    | 1,015,150  | 513324  | 印刷裝訂與廣告費      |    |        |         | 415,150   |                     | 415,150    | 較上年度預算數1,015,150元，減少600,000元。 |
| 239,917    | 415,150    | 5133241 | 印刷及裝訂費        | 學期 | 2      | 207,575 | 415,150   |                     | 415,150    | 推廣教育資料印刷、講義及宣傳資料等印刷費用。        |
| 314,741    | 600,000    | 5133244 | 廣(公)告費        |    |        |         |           |                     |            |                               |
| 150,120    | 100,000    | 513325  | 修理保養及保固費      |    |        |         | 100,000   |                     | 100,000    | 較上年度預算數100,000元，無增減。          |
| 150,120    | 100,000    | 5133257 | 什項設備修護費       | 年  | 1      | 100,000 | 100,000   |                     | 100,000    | 推廣教育班設備及系統維修等費用。              |
| 3,500      | 71,250     | 513326  | 保險費           |    |        |         | 71,250    |                     | 71,250     | 較上年度預算數71,250元，無增減。           |
| 3,500      | 71,250     | 513326Y | 其他保險費         | 年  | 1      | 71,250  | 71,250    |                     | 71,250     | 其他保險費。                        |
| 4,066,459  | 4,961,519  | 513327  | 一般服務費         |    |        |         | 4,982,361 |                     | 4,982,361  | 較上年度預算數4,961,519元，增加20,842元。  |
| 32,424     | 85,500     | 5133276 | 佣金、匯費、經理費及手續費 | 人次 | 7,125  | 12      | 85,500    |                     | 85,500     | 委託超商代收學雜費手續費。                 |
| 4,034,035  | 4,876,019  | 513327D | 計時與計件人員酬金     |    |        |         | 4,896,861 |                     | 4,896,861  |                               |
|            |            |         |               | 小時 | 14,577 | 133     | 1,938,741 |                     | 1,938,741  | 推廣教育工讀費。                      |
|            |            |         |               | 年  | 1      | 599,797 | 599,797   |                     | 599,797    | 推廣教育編制外約用人員(含年終獎金、保險費及勞工退休提   |

## 臺北市立大學校務發展基金

## 推廣教育成本明細表

中華民國107年度

單位：新臺幣元

| 前年度<br>決算數 | 上年度<br>預算數 | 科 目     |                  | 單位  | 數量     | 單價      | 本年度預算數     |                     |            | 說 明                         |
|------------|------------|---------|------------------|-----|--------|---------|------------|---------------------|------------|-----------------------------|
|            |            | 編 號     | 名 稱              |     |        |         | 合計         | 本府補助<br>及學雜費<br>等收入 | 5項自籌收<br>入 |                             |
|            |            |         |                  | 年   | 1      | 43,170  | 43,170     |                     | 43,170     | 撥金等費用)。                     |
|            |            |         |                  | 人、月 | 4x12   | 31,415  | 1,507,920  |                     | 1,507,920  | 二代健保補充保費。                   |
|            |            |         |                  | 人、月 | 1x12   | 22,639  | 271,668    |                     | 271,668    | 臨僱管理員酬金。                    |
|            |            |         |                  | 人、月 | 4x12   | 3,597   | 172,656    |                     | 172,656    | 臨僱助理管理員酬金。                  |
|            |            |         |                  | 人、月 | 1x12   | 2,705   | 32,460     |                     | 32,460     | 臨僱管理員勞、健保費。                 |
|            |            |         |                  | 人、月 | 4x12   | 1,908   | 91,584     |                     | 91,584     | 臨僱助理管理員勞、健保費。               |
|            |            |         |                  | 人、月 | 1x12   | 1,368   | 16,416     |                     | 16,416     | 臨僱管理員勞工退休金。                 |
|            |            |         |                  | 人、月 | 4x1.5  | 31,415  | 188,490    |                     | 188,490    | 臨僱助理管理員勞工退休金。               |
|            |            |         |                  | 人、月 | 1x1.5  | 22,639  | 33,959     |                     | 33,959     | 臨僱管理員年終獎金。                  |
| 12,023,500 | 12,010,000 | 513328  | 專業服務費            |     |        |         | 12,010,000 |                     | 12,010,000 | 臨僱助理管理員年終獎金。                |
|            |            |         |                  |     |        |         |            |                     |            | 較上年度預算數12,010,000元，無增減。     |
| 12,023,500 | 12,010,000 | 5133285 | 講課鐘點、稿費、出席審查及查詢費 | 節   | 10,000 | 1,200   | 12,000,000 |                     | 12,000,000 | 推廣教育學分班教授鐘點費。               |
|            |            |         |                  | 年   | 1      | 10,000  | 10,000     |                     | 10,000     | 二代健保補充保費。                   |
| 1,077,724  | 1,235,252  | 51333   | 材料及用品費           |     |        |         | 1,461,659  |                     | 1,461,659  |                             |
| 630,070    | 526,600    | 513331  | 使用材料費            |     |        |         | 650,000    |                     | 650,000    | 較上年度預算數526,600元，增加123,400元。 |
| 630,070    | 526,600    | 5133316 | 設備零件             | 學期  | 2      | 325,000 | 650,000    |                     | 650,000    | 推廣教育班教材教具購置、展示費、音樂、體育及文康活動  |

臺北市立大學校務發展基金

20503-105

推廣教育成本明細表

中華民國107年度

單位：新臺幣元

| 前年度<br>決算數 | 上年度<br>預算數 | 科 目     |                        | 單位 | 數量    | 單價      | 本年度預算數  |                     |            | 說 明                                 |
|------------|------------|---------|------------------------|----|-------|---------|---------|---------------------|------------|-------------------------------------|
|            |            | 編 號     | 名 稱                    |    |       |         | 合計      | 本府補助<br>及學雜費<br>等收入 | 5項自籌收<br>入 |                                     |
| 447,654    | 708,652    | 513332  | 用品消耗                   |    |       |         | 811,659 |                     | 811,659    | 等用具。<br>較上年度預算數708,652元，增加103,007元。 |
| 124,258    | 220,020    | 5133321 | 辦公(事務)用品               | 學期 | 2     | 110,010 | 220,020 |                     | 220,020    | 推廣教育班辦公用文具紙張。                       |
|            | 95,000     | 5133325 | 服裝                     | 年  | 1     | 95,000  | 95,000  |                     | 95,000     | 推廣教育非學分班冬、夏令營活動服裝製作費用。              |
| 323,396    | 393,632    | 513332Y | 其他                     | 年  | 1     | 385,679 | 385,679 |                     | 385,679    | 推廣教育教學相關活動費用。                       |
|            |            |         |                        | 人次 | 1,387 | 80      | 110,960 |                     | 110,960    | 推廣教育教職員工工作逾時及辦理各類研習班所需逾時誤餐餐盒費用。     |
|            | 122,000    | 51334   | 租金與利息                  |    |       |         | 122,000 |                     | 122,000    |                                     |
|            | 57,000     | 513342  | 房租                     |    |       |         | 57,000  |                     | 57,000     | 較上年度預算數57,000元，無增減。                 |
|            | 57,000     | 5133421 | 一般房屋租金                 | 學期 | 2     | 28,500  | 57,000  |                     | 57,000     | 推廣教育非學分班場地租借等費用。                    |
|            | 65,000     | 513344  | 交通及運輸設備租金              |    |       |         | 65,000  |                     | 65,000     | 較上年度預算數65,000元，無增減。                 |
|            | 65,000     | 5133442 | 車租                     | 學期 | 2     | 32,500  | 65,000  |                     | 65,000     | 推廣教育校外教學租車。                         |
| 254        |            | 51337   | 會費、捐助、補助、分攤、救助(濟)與交流活動 |    |       |         |         |                     |            |                                     |



## 臺北市立大學校務發展基金

## 推廣教育成本明細表

中華民國107年度

單位：新臺幣元

| 前年度<br>決算數 | 上年度<br>預算數 | 科 目     |                            | 單 位 | 數 量 | 單 價 | 本年度預算數 |                     |            | 說 明 |
|------------|------------|---------|----------------------------|-----|-----|-----|--------|---------------------|------------|-----|
|            |            | 編 號     | 名 稱                        |     |     |     | 合 計    | 本府補助<br>及學雜費<br>等收入 | 5項自籌收<br>入 |     |
| 254        |            | 513374  | 費<br>補貼(償)、獎勵、慰問<br>與救助(濟) |     |     |     |        |                     |            |     |
| 254        |            | 513374Y | 其他                         |     |     |     |        |                     |            |     |
| 58,898     |            | 51339   | 其他                         |     |     |     |        |                     |            |     |
| 58,898     |            | 513392  | 其他費用                       |     |     |     |        |                     |            |     |
| 58,898     |            | 513392Y | 其他                         |     |     |     |        |                     |            |     |

# 臺北市立大學校務發展基金

20503-107

## 學生公費及獎勵金明細表

中華民國107年度

單位：新臺幣元

| 前年度<br>決算數 | 上年度<br>預算數 | 科 目     |                             | 單位 | 數量 | 單價        | 本年度預算數     |                     |            | 說 明  |
|------------|------------|---------|-----------------------------|----|----|-----------|------------|---------------------|------------|--|
|            |            | 編 號     | 名 稱                         |    |    |           | 合計         | 本府補助<br>及學雜費<br>等收入 | 5項自籌收<br>入 |  |
| 12,140,762 | 15,158,550 |         | 合 計                         |    |    |           | 13,680,600 | 11,580,600          | 2,100,000  |  |
| 12,140,762 | 15,158,550 | 51817   | 會費、捐助、補助、分攤<br>、救助(濟)與交流活動費 |    |    |           | 13,680,600 | 11,580,600          | 2,100,000  |  |
| 12,140,762 | 15,158,550 | 518172  | 捐助、補助與獎助                    |    |    |           | 13,680,600 | 11,580,600          | 2,100,000  | 較上年度預算數15,158,550元，<br>減少1,477,950元。<br><br>獎學金。<br>助學金。<br>優秀運動員學雜費補助(體育室<br>及秘書室)。<br>身心障礙學生獎勵金。 |
| 12,140,762 | 15,158,550 | 5181726 | 獎助學員生給與                     |    |    |           | 13,680,600 | 11,580,600          | 2,100,000  |  |
|            |            |         |                             | 學期 | 2  | 850,000   | 1,700,000  | 1,700,000           |            |  |
|            |            |         |                             | 學期 | 2  | 4,590,300 | 9,180,600  | 9,180,600           |            |  |
|            |            |         |                             | 年  | 1  | 2,100,000 | 2,100,000  |                     | 2,100,000  |  |
|            |            |         |                             | 學期 | 2  | 350,000   | 700,000    | 700,000             |            |  |

# 臺北市立大學校務發展基金

## 管理費用及總務費用明細表

中華民國107年度

單位：新臺幣元

| 前年度<br>決算數  | 上年度<br>預算數  | 科 目     |           | 單位 | 數量 | 單價         | 本年度預算數      |                     |            | 說 明                                  |
|-------------|-------------|---------|-----------|----|----|------------|-------------|---------------------|------------|--------------------------------------|
|             |             | 編 號     | 名 稱       |    |    |            | 合計          | 本府補助<br>及學雜費<br>等收入 | 5項自籌收<br>入 |                                      |
| 166,977,692 | 179,708,255 |         | 合 計       |    |    |            | 179,829,738 | 173,132,050         | 6,697,688  |                                      |
| 142,821,726 | 149,507,373 | 51A11   | 用人費用      |    |    |            | 148,480,680 | 148,480,680         |            |                                      |
| 86,131,001  | 97,498,430  | 51A111  | 正式員額薪資    |    |    |            | 93,121,832  | 93,121,832          |            | 較上年度預算數97,498,430元，<br>減少4,376,598元。 |
| 70,479,761  | 82,116,525  | 51A1113 | 職員薪金      | 年  | 1  | 77,364,501 | 77,364,501  | 77,364,501          |            | 職員121人薪金(詳用人費用彙計<br>表第176-179頁)。     |
| 13,247,340  | 12,966,065  | 51A1114 | 工員工資      | 年  | 1  | 13,341,491 | 13,341,491  | 13,341,491          |            | 工員35人薪金(詳用人費用彙計<br>表第176-179頁)。      |
| 2,403,900   | 2,415,840   | 51A1115 | 警餉        | 年  | 1  | 2,415,840  | 2,415,840   | 2,415,840           |            | 駐衛警4人薪金(詳用人費用彙計<br>表第176-179頁)。      |
| 361,487     | 530,742     | 51A112  | 聘僱及兼職人員薪資 |    |    |            | 532,206     | 532,206             |            | 較上年度預算數530,742元，增<br>加1,464元。        |
| 361,487     | 530,742     | 51A1122 | 約僱職員薪金    | 年  | 1  | 532,206    | 532,206     | 532,206             |            | 約僱人員1人薪金(詳聘用及約僱<br>人員明細表第180頁)。      |
| 2,770,946   | 4,044,237   | 51A113  | 超時工作報酬    |    |    |            | 4,610,177   | 4,610,177           |            | 較上年度預算數4,044,237元，增<br>加565,940元。    |
| 2,770,946   | 4,044,237   | 51A1131 | 加班費       | 年  | 1  | 4,465,877  | 4,465,877   | 4,465,877           |            | 不休假出勤加班費。                            |
|             |             |         |           | 年  | 1  | 55,500     | 55,500      | 55,500              |            | 會計業務工作加班費。                           |
|             |             |         |           | 年  | 1  | 88,800     | 88,800      | 88,800              |            | 一般業務職員趕辦業務加班費<br>。                   |

臺北市立大學校務發展基金  
管理費用及總務費用明細表

20503-109

中華民國107年度

單位：新臺幣元

| 前年度<br>決算數 | 上年度<br>預算數 | 科 目     |          | 單位 | 數量 | 單價         | 本年度預算數     |                     |            | 說 明                                  |
|------------|------------|---------|----------|----|----|------------|------------|---------------------|------------|--------------------------------------|
|            |            | 編 號     | 名 稱      |    |    |            | 合計         | 本府補助<br>及學雜費<br>等收入 | 5項自籌收<br>入 |                                      |
| 19,120,486 | 22,343,391 | 51A115  | 獎金       |    |    |            | 21,159,867 | 21,159,867          |            | 較上年度預算數22,343,391元，<br>減少1,183,524元。 |
| 8,721,025  | 10,156,087 | 51A1152 | 考績獎金     | 年  | 1  | 9,618,121  | 9,618,121  | 9,618,121           |            | 依考績法規定核發之獎金。                         |
| 10,399,461 | 12,187,304 | 51A1153 | 年終獎金     | 年  | 1  | 11,541,746 | 11,541,746 | 11,541,746          |            | 依規定於年節加發之獎金。                         |
| 21,562,950 | 11,017,216 | 51A116  | 退休及卹償金   |    |    |            | 14,799,353 | 14,799,353          |            | 較上年度預算數11,017,216元，<br>增加3,782,137元。 |
| 6,183,111  | 8,670,579  | 51A1161 | 職員退休及離職金 | 年  | 1  | 8,727,895  | 8,727,895  | 8,727,895           |            | 提撥退撫基金。                              |
| 15,379,839 | 2,346,637  | 51A1162 | 工員退休及離職金 | 年  | 1  | 6,071,458  | 6,071,458  | 6,071,458           |            | 提撥勞工退休準備金。                           |
| 12,874,856 | 14,073,357 | 51A118  | 福利費      |    |    |            | 14,257,245 | 14,257,245          |            | 較上年度預算數14,073,357元，<br>增加183,888元。   |
| 8,596,385  | 9,600,277  | 51A1181 | 分擔員工保險費  | 年  | 1  | 7,933,669  | 7,933,669  | 7,933,669           |            | 分擔職員公保、健保費。                          |
|            |            |         |          | 年  | 1  | 1,885,391  | 1,885,391  | 1,885,391           |            | 分擔技工、工友員勞健保費。                        |
|            |            |         |          | 年  | 1  | 470,605    | 470,605    | 470,605             |            | 教職員健保補充保費(含工員、<br>校警)。               |
| 236,000    | 454,000    | 51A1183 | 傷病醫藥費    | 人  | 16 | 16,000     | 256,000    | 256,000             |            | 職員健康檢查費(50歲以上及主<br>管)。               |
|            |            |         |          | 人  | 15 | 8,000      | 120,000    | 120,000             |            | 職員健康檢查費(50歲以上，選<br>擇每年以8,000元受檢者)。   |
|            |            |         |          | 人  | 15 | 3,500      | 52,500     | 52,500              |            | 職員健康檢查費(40歲以上)。                      |

# 臺北市立大學校務發展基金

## 管理費用及總務費用明細表

中華民國107年度

單位：新臺幣元

| 前年度<br>決算數 | 上年度<br>預算數 | 科 目     |            | 單位    | 數量      | 單價     | 本年度預算數     |                     |            | 說 明                         |
|------------|------------|---------|------------|-------|---------|--------|------------|---------------------|------------|-----------------------------|
|            |            | 編 號     | 名 稱        |       |         |        | 合計         | 本府補助<br>及學雜費<br>等收入 | 5項自籌收<br>入 |                             |
| 1,688,252  | 1,459,080  | 51A1187 | 員工通勤交通費    | 人、月、段 | 43x12x1 | 630    | 1,459,080  | 1,459,080           |            | 職員、技工、工友上下班交通費。             |
|            |            |         |            | 人、月、段 | 75x12x2 | 630    | 325,080    | 325,080             |            |                             |
| 2,354,219  | 2,560,000  | 51A118Y | 其他福利費      | 人     | 130     | 16,000 | 1,134,000  | 1,134,000           |            | 職員、約僱人員、技工、工友上下班交通費。        |
| 22,560,530 | 27,551,877 | 51A12   | 服務費用       |       |         |        | 2,080,000  | 2,080,000           | 6,697,688  | 休假旅遊補助費。                    |
| 89,444     | 461,750    | 51A124  | 印刷裝訂與廣告費   |       |         |        | 28,694,545 | 21,996,857          |            | 較上年度預算數461,750元，減少400,000元。 |
| 89,444     | 61,750     | 51A1241 | 印刷及裝訂費     |       |         |        | 61,750     | 61,750              |            |                             |
|            |            |         |            | 年     | 1       | 23,750 | 23,750     | 23,750              |            | 人事室印製各類聘書。                  |
|            |            |         |            | 本     | 190     | 200    | 38,000     | 38,000              |            | 概(預)算書印製費。                  |
|            | 400,000    | 51A1244 | 廣(公)告費     |       |         |        | 158,240    | 158,240             |            | 較上年度預算數117,540元，增加40,700元。  |
| 122,513    | 117,540    | 51A125  | 修理保養及保固費   |       |         |        | 158,240    | 158,240             |            |                             |
| 122,513    | 117,540    | 51A1256 | 交通及運輸設備修護費 |       |         |        |            |                     |            |                             |
|            |            |         |            | 年、輛   | 1x1     | 49,000 | 49,000     | 49,000              |            | 小客車養護費(詳車輛明細表第183頁)。        |
|            |            |         |            | 年、輛   | 1x1     | 33,000 | 33,000     | 33,000              |            | 客貨兩用車使用養護費(詳車輛明細表第183頁)。    |

臺北市立大學校務發展基金  
管理費用及總務費用明細表

20503-111

中華民國107年度

單位：新臺幣元

| 前年度<br>決算數 | 上年度<br>預算數 | 科 目     |            | 單 位 | 數 量 | 單 價    | 本年度預算數     |                     |            | 說 明                              |
|------------|------------|---------|------------|-----|-----|--------|------------|---------------------|------------|----------------------------------|
|            |            | 編 號     | 名 稱        |     |     |        | 合 計        | 本府補助<br>及學雜費<br>等收入 | 5項自籌收<br>入 |                                  |
|            |            |         |            | 年、輛 | 1x2 | 1,620  | 3,240      | 3,240               |            | 機車使用養護費(詳車輛明細表第183頁)。            |
|            |            |         |            | 年、輛 | 1x1 | 49,000 | 49,000     | 49,000              |            | 小客車使用養護費(詳車輛明細表第183頁)。           |
|            |            |         |            | 年、輛 | 1x1 | 24,000 | 24,000     | 24,000              |            | 大客車車輛使用養護費使用養護費(詳車輛明細表第183頁)。    |
| 18,749     | 15,693     | 51A126  | 保險費        |     |     |        | 15,693     | 15,693              |            | 較上年度預算數15,693元，無增減。              |
| 18,704     | 15,693     | 51A1264 | 交通及運輸設備保險費 |     |     |        | 15,693     | 15,693              |            |                                  |
|            |            |         |            | 年、輛 | 1x2 | 2,483  | 4,966      | 4,966               |            | 小客車強制險及任意險(詳車輛明細表第183頁)。         |
|            |            |         |            | 年、輛 | 1x1 | 2,915  | 2,915      | 2,915               |            | 客貨兩用車強制險及任意險(詳車輛明細表第183頁)。       |
|            |            |         |            | 年、輛 | 1x1 | 6,390  | 6,390      | 6,390               |            | 大客車強制險及任意險(詳車輛明細表第183頁)。         |
|            |            |         |            | 年、輛 | 1x2 | 711    | 1,422      | 1,422               |            | 機車強制險及任意險(詳車輛明細表第183頁)。          |
| 45         |            | 51A126Y | 其他保險費      |     |     |        |            |                     |            |                                  |
| 21,418,567 | 25,926,894 | 51A127  | 一般服務費      |     |     |        | 27,428,862 | 20,831,174          | 6,597,688  | 較上年度預算數25,926,894元，增加1,501,968元。 |

# 臺北市立大學校務發展基金

## 管理費用及總務費用明細表

中華民國107年度

單位：新臺幣元

| 前年度<br>決算數 | 上年度<br>預算數 | 科 目     |           | 單位  | 數量    | 單價        | 本年度預算數     |                     |            | 說 明   |
|------------|------------|---------|-----------|-----|-------|-----------|------------|---------------------|------------|---|
|            |            | 編 號     | 名 稱       |     |       |           | 合計         | 本府補助<br>及學雜費<br>等收入 | 5項自籌收<br>入 |   |
| 17,055,876 | 19,215,104 | 51A1279 | 外包費       | 年   | 1     | 6,774,000 | 20,509,174 | 20,509,174          |            | 博愛校區及新增之國際學舍環境清潔費用。<br>博愛校區保全人員費用。<br>天母校區環境清潔費用。<br>教學大樓、行政、科資大樓、綜合運動館、體育館等保全費。<br>綜合運動館、體育館、行政、科資大樓及教學大樓等水電空調駐點人員外包費。 |
|            |            |         |           | 年   | 1     | 1,200,000 | 6,774,000  | 6,774,000           |            |   |
|            |            |         |           | 年   | 1     | 1,200,000 | 1,200,000  | 1,200,000           |            |   |
|            |            |         |           | 年   | 1     | 4,827,512 | 4,827,512  | 4,827,512           |            |   |
|            |            |         |           | 年   | 1     | 6,411,662 | 6,411,662  | 6,411,662           |            |   |
| 4,242,368  | 6,391,790  | 51A127D | 計時與計件人員酬金 | 年   | 1     | 6,597,688 | 1,296,000  | 1,296,000           | 6,597,688  | 編制外約用人員(含年終獎金、保險費及勞工退休提撥金等費用)。  |
| 120,323    | 320,000    | 51A127E | 體育活動費     | 人、年 | 161x1 | 2,000     | 322,000    | 322,000             |            | 文康活動費，本校編列職員121人、駐衛警4人、工員35人、約僱人員1人，合計161人，每人編列2000元。   |
| 93,372     | 150,000    | 51A128  | 專業服務費     |     |       |           | 150,000    | 150,000             |            | 較上年度預算數150,000元，無增減。  |
| 93,372     | 150,000    | 51A128Y | 其他        | 年   | 1     | 150,000   | 150,000    | 150,000             |            | 校園安全機械定點保全費用。   |

# 臺北市立大學校務發展基金

20503-113

## 管理費用及總務費用明細表

中華民國107年度

單位：新臺幣元

| 前年度<br>決算數 | 上年度<br>預算數 | 科 目     |        | 單位   | 數量     | 單價      | 本年度預算數    |                     |            | 說 明                        |
|------------|------------|---------|--------|------|--------|---------|-----------|---------------------|------------|----------------------------|
|            |            | 編 號     | 名 稱    |      |        |         | 合計        | 本府補助<br>及學雜費<br>等收入 | 5項自籌收<br>入 |                            |
| 817,885    | 880,000    | 51A129  | 公共關係費  |      |        |         | 880,000   | 780,000             | 100,000    | 較上年度預算數880,000元，無增減。       |
| 817,885    | 880,000    | 51A1291 | 公共關係費  |      |        |         | 880,000   | 780,000             | 100,000    |                            |
|            |            |         |        | 月    | 12     | 15,000  | 180,000   | 180,000             |            | 校長特別費。                     |
|            |            |         |        | 年    | 1      | 600,000 | 600,000   | 600,000             |            | 業務公共關係費。                   |
|            |            |         |        | 年    | 1      | 100,000 | 100,000   |                     | 100,000    | 業務公共關係費。                   |
| 1,501,710  | 2,594,615  | 51A13   | 材料及用品費 |      |        |         | 2,600,573 | 2,600,573           |            |                            |
| 112,407    | 151,655    | 51A131  | 使用材料費  |      |        |         | 165,973   | 165,973             |            | 較上年度預算數151,655元，增加14,318元。 |
| 112,407    | 151,655    | 51A1314 | 油脂     |      |        |         | 165,973   | 165,973             |            |                            |
|            |            |         |        | 月、公升 | 12x87  | 27.7    | 28,919    | 28,919              |            | 小客車油料費(詳車輛明細表第183頁)。       |
|            |            |         |        | 月、公升 | 12x134 | 24.2    | 38,913    | 38,913              |            | 客貨兩用車油料費(詳車輛明細表第183頁)。     |
|            |            |         |        | 月、公升 | 12x180 | 21.8    | 47,088    | 47,088              |            | 大客車使用汽油費(詳車輛明細表第183頁)。     |
|            |            |         |        | 月、公升 | 12x48  | 25.7    | 14,804    | 14,804              |            | 機車使用汽油費(詳車輛明細表第183頁)。      |
|            |            |         |        | 月、公升 | 12x69  | 25.7    | 21,280    | 21,280              |            | 小客車使用汽油費(詳車輛明細表第183頁)。     |
|            |            |         |        | 月、公升 | 12x77  | 16.2    | 14,969    | 14,969              |            | 小客車使用液化石油氣(詳車輛             |



臺北市立大學校務發展基金  
管理費用及總務費用明細表

中華民國107年度

單位：新臺幣元

| 前年度<br>決算數 | 上年度<br>預算數 | 科 目     |          | 單位  | 數量     | 單價    | 本年度預算數    |                     |            | 說 明   |
|------------|------------|---------|----------|-----|--------|-------|-----------|---------------------|------------|---|
|            |            | 編 號     | 名 稱      |     |        |       | 合計        | 本府補助<br>及學雜費<br>等收入 | 5項自籌收<br>入 |   |
| 1,389,303  | 2,442,960  | 51A132  | 用品消耗     |     |        |       | 2,434,600 | 2,434,600           |            | 明細表第183頁)。<br>較上年度預算數2,442,960元，減<br>少8,360元。 |
| 1,320,725  | 2,394,960  | 51A1321 | 辦公(事務)用品 | 人、月 | 545x12 | 360   | 2,382,600 | 2,382,600           |            | 教職員545人，按每人每月360元<br>編列。                      |
|            |            |         |          | 人、月 | 35x12  | 50    | 2,354,400 | 2,354,400           |            | 工員35人，按每人每月50元編列<br>。                         |
|            |            |         |          | 人、月 | 4x12   | 120   | 21,000    | 21,000              |            | 駐衛警4人，按每人每月120元編<br>列。                        |
|            |            |         |          | 人、月 | 1x12   | 120   | 5,760     | 5,760               |            | 約僱人員1人，按每人每月120元<br>編列。                       |
| 11,640     | 16,000     | 51A1325 | 服裝       | 人   | 4      | 300   | 20,000    | 20,000              |            | 駐衛警服裝配備(含腰、褲帶、<br>領帶夾、胸章、臂章)。                 |
|            |            |         |          | 雙   | 4      | 1,100 | 1,200     | 1,200               |            | 駐衛警皮鞋。  |
|            |            |         |          | 雙   | 4      | 100   | 4,400     | 4,400               |            | 駐衛警襪子。  |
|            |            |         |          | 套   | 4      | 1,500 | 400       | 400                 |            | 駐衛警夏服。(2年1編)(新增)<br>。                         |
|            |            |         |          | 套   | 4      | 2,000 | 6,000     | 6,000               |            | 博愛校區駐衛警冬季大衣。(四<br>年一編)(新增)。                   |
|            |            |         |          |     | 4      | 2,000 | 8,000     | 8,000               |            |   |

# 臺北市立大學校務發展基金

20503-115

## 管理費用及總務費用明細表

中華民國107年度

單位：新臺幣元

| 前年度<br>決算數 | 上年度<br>預算數 | 科 目     |            | 單位  | 數量  | 單價     | 本年度預算數 |                     |            | 說 明                      |
|------------|------------|---------|------------|-----|-----|--------|--------|---------------------|------------|--------------------------|
|            |            | 編 號     | 名 稱        |     |     |        | 合計     | 本府補助<br>及學雜費<br>等收入 | 5項自籌收<br>入 |                          |
| 56,938     | 32,000     | 51A132Y | 其他         | 人次  | 400 | 80     | 32,000 | 32,000              |            | 會議逾時誤餐餐盒費用。              |
| 93,726     | 54,390     | 51A16   | 稅捐與規費(強制費) |     |     |        | 53,940 | 53,940              |            |                          |
| 29,970     | 29,970     | 51A165  | 消費與行為稅     |     |     |        | 29,970 | 29,970              |            | 較上年度預算數29,970元，無增減。      |
| 29,970     | 29,970     | 51A1659 | 使用牌照稅      |     |     |        | 29,970 | 29,970              |            |                          |
|            |            |         |            | 年、輛 | 1x2 | 7,120  | 14,240 | 14,240              |            | 小客車使用牌照稅(詳車輛明細表第183頁)。   |
|            |            |         |            | 年、輛 | 1x1 | 11,230 | 11,230 | 11,230              |            | 客貨兩用車使用牌照稅(詳車輛明細表第183頁)。 |
|            |            |         |            | 年、輛 | 1x1 | 4,500  | 4,500  | 4,500               |            | 大客車使用牌照稅(詳車輛明細表第183頁)。   |
| 63,756     | 24,420     | 51A168  | 規費         |     |     |        | 23,970 | 23,970              |            | 較上年度預算數24,420元，減少450元。   |
| 21,720     | 21,720     | 51A1683 | 汽車燃料使用費    |     |     |        | 21,720 | 21,720              |            |                          |
|            |            |         |            | 年、輛 | 1x2 | 4,800  | 9,600  | 9,600               |            | 小客車燃料費使用費(詳車輛明細表第183頁)。  |
|            |            |         |            | 年、輛 | 1x1 | 6,180  | 6,180  | 6,180               |            | 客貨兩用車燃料費(詳車輛明細表第183頁)。   |
|            |            |         |            | 年、輛 | 1x1 | 5,040  | 5,040  | 5,040               |            | 大客車燃料使用費(詳車輛明細表第183頁)。   |
|            |            |         |            | 年、輛 | 1x2 | 450    | 900    | 900                 |            | 機車燃料使用費(詳車輛明細表           |

臺北市立大學校務發展基金  
管理費用及總務費用明細表

中華民國107年度

單位：新臺幣元

| 前年度<br>決算數 | 上年度<br>預算數 | 科 目     |                    | 單 位 | 數 量 | 單 價 | 本年度預算數 |                     |            | 說 明                          |
|------------|------------|---------|--------------------|-----|-----|-----|--------|---------------------|------------|------------------------------|
|            |            | 編 號     | 名 稱                |     |     |     | 合 計    | 本府補助<br>及學雜費<br>等收入 | 5項自籌收<br>入 |                              |
| 40,016     |            | 51A1685 | 未足額進用身障人員<br>差額補助費 |     |     |     |        |                     |            | 第183頁)。                      |
| 2,020      | 2,700      | 51A168Y | 其他                 | 年、輛 | 1x2 | 900 | 2,250  | 2,250               |            |                              |
|            |            |         |                    | 年、輛 | 1x1 | 450 | 1,800  | 1,800               |            | 小客車檢驗執照費(詳車輛明細<br>表第183頁)。   |
|            |            |         |                    | 年、輛 | 1x1 | 450 | 450    | 450                 |            | 客貨兩用車檢驗執照費(詳車輛<br>明細表第183頁)。 |

# 臺北市立大學校務發展基金

20503-117

## 雜項業務費用明細表

中華民國107年度

單位：新臺幣元

| 前年度<br>決算數 | 上年度<br>預算數 | 科 目     |           | 單位  | 數量  | 單價      | 本年度預算數  |                     |            | 說 明                        |
|------------|------------|---------|-----------|-----|-----|---------|---------|---------------------|------------|----------------------------|
|            |            | 編 號     | 名 稱       |     |     |         | 合計      | 本府補助<br>及學雜費<br>等收入 | 5項自籌收<br>入 |                            |
| 390,617    | 683,272    |         | 合 計       |     |     |         | 525,836 | 525,836             |            |                            |
| 13,810     | 25,715     | 51DY1   | 用人費用      |     |     |         | 11,100  | 11,100              |            |                            |
| 13,810     | 25,715     | 51DY13  | 超時工作報酬    |     |     |         | 11,100  | 11,100              |            | 較上年度預算數25,715元，減少14,615元。  |
| 13,810     | 25,715     | 51DY131 | 加班費       | 年   | 1   | 11,100  | 11,100  | 11,100              |            | 暑期泳訓班加班費。                  |
| 340,262    | 626,217    | 51DY2   | 服務費用      |     |     |         | 493,756 | 493,756             |            |                            |
|            | 68,600     | 51DY21  | 水電費       |     |     |         | 54,880  | 54,880              |            | 較上年度預算數68,600元，減少13,720元。  |
|            | 49,000     | 51DY212 | 工作場所電費    | 年   | 1   | 39,200  | 39,200  | 39,200              |            | 暑期泳訓班電費。                   |
|            | 19,600     | 51DY214 | 工作場所水費    | 年   | 1   | 15,680  | 15,680  | 15,680              |            | 暑期泳訓班水費。                   |
|            | 15,000     | 51DY25  | 修理保養及保固費  |     |     |         | 8,000   | 8,000               |            | 較上年度預算數15,000元，減少7,000元。   |
|            | 15,000     | 51DY252 | 一般房屋修護費   | 年   | 1   | 8,000   | 8,000   | 8,000               |            | 暑期泳訓班場地維護費。                |
| 8,433      | 15,480     | 51DY26  | 保險費       |     |     |         | 10,368  | 10,368              |            | 較上年度預算數15,480元，減少5,112元。   |
| 8,433      | 15,480     | 51DY26Y | 其他保險費     | 人   | 576 | 18      | 10,368  | 10,368              |            | 暑期泳訓班學員保險費。                |
| 136,829    | 231,598    | 51DY27  | 一般服務費     |     |     |         | 216,688 | 216,688             |            | 較上年度預算數231,598元，減少14,910元。 |
| 73,852     | 166,538    | 51DY279 | 外包費       | 人、月 | 1   | 166,538 | 166,538 | 166,538             |            | 暑期泳訓班救生員薪津。                |
| 62,977     | 65,060     | 51DY27D | 計時與計件人員酬金 |     |     |         | 50,150  | 50,150              |            |                            |
|            |            |         |           | 時   | 370 | 133     | 49,210  | 49,210              |            | 暑期泳訓班工讀生薪津。                |

## 臺北市立大學校務發展基金

## 雜項業務費用明細表

中華民國107年度

單位：新臺幣元

| 前年度<br>決算數 | 上年度<br>預算數 | 科 目     |                         | 單 位 | 數 量 | 單 價   | 本年度預算數  |                     |            | 說 明                                     |
|------------|------------|---------|-------------------------|-----|-----|-------|---------|---------------------|------------|---|
|            |            | 編 號     | 名 稱                     |     |     |       | 合 計     | 本府補助<br>及學雜費<br>等收入 | 5項自籌收<br>入 |   |
| 195,000    | 295,539    | 51DY28  | 專業服務費                   | 年   | 1   | 940   | 940     | 940                 |            | 二代健保補充保費。<br>較上年度預算數295,539元，減少91,719元。 |
| 195,000    | 295,539    | 51DY285 | 講課鐘點、稿費、出席審查及查詢費        |     |     |       | 203,820 | 203,820             |            |   |
|            |            |         |                         | 節   | 400 | 500   | 200,000 | 200,000             |            | 暑期泳訓班教練指導鐘點費。                           |
|            |            |         |                         | 節   | 1   | 3,820 | 3,820   | 3,820               |            | 二代健保補充保費。                               |
| 6,545      | 31,340     | 51DY3   | 材料及用品費                  |     |     |       | 20,980  | 20,980              |            |   |
| 1,500      | 10,000     | 51DY31  | 使用材料費                   |     |     |       | 5,000   | 5,000               |            | 較上年度預算數10,000元，減少5,000元。                |
| 1,500      | 10,000     | 51DY316 | 設備零件                    | 年   | 1   | 5,000 | 5,000   | 5,000               |            | 暑期泳訓班教學器材費。                             |
| 5,045      | 21,340     | 51DY32  | 用品消耗                    |     |     |       | 15,980  | 15,980              |            | 較上年度預算數21,340元，減少5,360元。                |
| 5,045      | 21,340     | 51DY32Y | 其他                      |     |     |       | 15,980  | 15,980              |            |   |
|            |            |         |                         | 年   | 1   | 2,400 | 2,400   | 2,400               |            | 暑期泳訓班教學環境佈置費。                           |
|            |            |         |                         | 年   | 1   | 3,000 | 3,000   | 3,000               |            | 暑期泳訓班雜支。                                |
|            |            |         |                         | 班   | 46  | 230   | 10,580  | 10,580              |            | 暑期泳訓班消毒劑。                               |
| 30,000     |            | 51DY7   | 會費、捐助、補助、分攤、救助(濟)與交流活動費 |     |     |       |         |                     |            |   |
| 30,000     |            | 51DY72  | 捐助、補助與獎助                |     |     |       |         |                     |            |   |

# 臺北市立大學校務發展基金

20503-119

## 雜項業務費用明細表

中華民國107年度

單位：新臺幣元

| 前年度<br>決算數 | 上年度<br>預算數 | 科 目     |     | 單 位 | 數 量 | 單 價 | 本年度預算數 |                     |            | 說 明 |
|------------|------------|---------|-----|-----|-----|-----|--------|---------------------|------------|-----|
|            |            | 編 號     | 名 稱 |     |     |     | 合 計    | 本府補助<br>及學雜費<br>等收入 | 5項自籌收<br>入 |     |
| 30,000     |            | 51DY72Y | 其他  |     |     |     |        |                     |            |     |

## 臺北市立大學校務發展基金

## 雜項費用明細表

中華民國107年度

單位：新臺幣元

| 前年度<br>決算數 | 上年度<br>預算數 | 科 目     |          | 單位 | 數量 | 單價        | 本年度預算數     |                     |            | 說 明                           |
|------------|------------|---------|----------|----|----|-----------|------------|---------------------|------------|-------------------------------|
|            |            | 編 號     | 名 稱      |    |    |           | 合計         | 本府補助<br>及學雜費<br>等收入 | 5項自籌收<br>入 |                               |
| 21,649,504 | 26,559,466 |         | 合 計      |    |    |           | 31,138,253 |                     | 31,138,253 |                               |
| 348,578    | 565,800    | 522Y1   | 用人費用     |    |    |           | 565,800    |                     | 565,800    |                               |
| 348,578    | 565,800    | 522Y13  | 超時工作報酬   |    |    |           | 565,800    |                     | 565,800    | 較上年度預算數565,800元，無增減。          |
| 348,578    | 565,800    | 522Y131 | 加班費      |    |    |           | 565,800    |                     | 565,800    |                               |
|            |            |         |          | 年  | 1  | 205,800   | 205,800    |                     | 205,800    | 場地出借所需加班費。                    |
|            |            |         |          | 年  | 1  | 360,000   | 360,000    |                     | 360,000    | 場地出借所需平日夜間、假日工作人員加班費。         |
| 12,387,238 | 19,140,707 | 522Y2   | 服務費用     |    |    |           | 22,443,567 |                     | 22,443,567 |                               |
| 2,541,681  | 5,898,240  | 522Y21  | 水電費      |    |    |           | 6,613,600  |                     | 6,613,600  | 較上年度預算數5,898,240元，增加715,360元。 |
| 938,047    | 3,120,720  | 522Y212 | 工作場所電費   |    |    |           | 3,754,800  |                     | 3,754,800  |                               |
|            |            |         |          | 年  | 1  | 254,800   | 254,800    |                     | 254,800    | 場地出借使用電費。                     |
|            |            |         |          | 年  | 1  | 2,500,000 | 2,500,000  |                     | 2,500,000  | 宿舍電費。                         |
|            |            |         |          | 年  | 1  | 1,000,000 | 1,000,000  |                     | 1,000,000  | 體育館、綜合運動館電費。                  |
|            | 911,600    | 522Y214 | 工作場所水費   |    |    |           | 958,800    |                     | 958,800    |                               |
|            |            |         |          | 年  | 1  | 58,800    | 58,800     |                     | 58,800     | 場地出借水費。                       |
|            |            |         |          | 年  | 1  | 400,000   | 400,000    |                     | 400,000    | 宿舍用水費。                        |
|            |            |         |          | 年  | 1  | 500,000   | 500,000    |                     | 500,000    | 體育館、綜合運動館水費。                  |
| 1,603,634  | 1,865,920  | 522Y217 | 氣體費      | 年  | 1  | 1,900,000 | 1,900,000  |                     | 1,900,000  | 宿舍用瓦斯。                        |
| 19,362     | 256,500    | 522Y24  | 印刷裝訂與廣告費 |    |    |           | 260,000    |                     | 260,000    | 較上年度預算數256,500元，增             |

臺北市立大學校務發展基金

20503-121

雜項費用明細表

中華民國107年度

單位：新臺幣元

| 前年度<br>決算數 | 上年度<br>預算數 | 科 目     |          | 單位 | 數量 | 單價        | 本年度預算數    |                     |            | 說 明                               |
|------------|------------|---------|----------|----|----|-----------|-----------|---------------------|------------|-----------------------------------|
|            |            | 編 號     | 名 稱      |    |    |           | 合計        | 本府補助<br>及學雜費<br>等收入 | 5項自籌收<br>入 |                                   |
| 19,362     | 256,500    | 522Y241 | 印刷及裝訂費   | 年  | 1  | 70,000    | 260,000   |                     | 260,000    | 加3,500元。                          |
|            |            |         |          | 年  | 1  | 190,000   | 70,000    |                     | 70,000     | 學生宿舍辦理各項活動所需印刷費。                  |
| 2,665,888  | 3,596,000  | 522Y25  | 修理保養及保固費 | 年  | 1  | 190,000   | 190,000   |                     | 190,000    | 辦理國際交流計畫印刷費。                      |
|            |            |         |          | 年  | 1  | 5,520,000 | 5,520,000 |                     | 5,520,000  | 較上年度預算數3,596,000元，增加1,924,000元。   |
| 1,148,432  | 1,000,000  | 522Y252 | 一般房屋修護費  | 年  | 1  | 1,200,000 | 2,000,000 |                     | 2,000,000  | 宿舍房屋維護費。                          |
|            |            |         |          | 年  | 1  | 800,000   | 1,200,000 |                     | 1,200,000  | 體育館、綜合運動館場館修護費（新增）。               |
| 1,517,456  | 2,596,000  | 522Y257 | 什項設備修護費  | 年  | 1  | 2,300,000 | 3,520,000 |                     | 3,520,000  | 宿舍、停車場等設備維護費。                     |
|            |            |         |          | 年  | 1  | 720,000   | 2,300,000 |                     | 2,300,000  | 場地租借設備維護費。                        |
|            |            |         |          | 年  | 1  | 500,000   | 720,000   |                     | 720,000    | 體育館、綜合運動館監控系統、空調設備及比賽場燈等維護修繕（新增）。 |
| 7,141,307  | 9,061,002  | 522Y27  | 一般服務費    | 年  | 1  | 500,000   | 9,721,002 |                     | 9,721,002  | 較上年度預算數9,061,002元，增加660,000元。     |
| 2,415,945  | 3,305,152  | 522Y279 | 外包費      | 年  | 1  | 868,000   | 3,965,152 |                     | 3,965,152  | 宿舍清潔外包費。                          |
|            |            |         |          | 年  | 1  | 868,000   | 868,000   |                     | 868,000    |                                   |



## 臺北市立大學校務發展基金

## 雜項費用明細表

中華民國107年度

單位：新臺幣元

| 前年度<br>決算數 | 上年度<br>預算數 | 科 目     |           | 單 位 | 數 量    | 單 價       | 本年度預算數    |                     |            | 說 明  |
|------------|------------|---------|-----------|-----|--------|-----------|-----------|---------------------|------------|--|
|            |            | 編 號     | 名 稱       |     |        |           | 合 計       | 本府補助<br>及學雜費<br>等收入 | 5項自籌收<br>入 |  |
| 4,725,362  | 5,755,850  | 522Y27D | 計時與計件人員酬金 | 年   | 1      | 2,797,152 | 2,797,152 |                     | 2,797,152  | 學生宿舍保全費。                                       |
|            |            |         |           | 年   | 1      | 300,000   | 300,000   |                     | 300,000    | 綜合運動館B1泳池(全區)環<br>境清潔費(新增)。                    |
|            |            |         |           | 小時  | 3,072  | 200       | 614,400   |                     | 614,400    | 體育館、綜合運動館管理人員<br>管理費。                          |
|            |            |         |           | 小時  | 10,150 | 133       | 1,349,950 |                     | 1,349,950  | 學生宿舍工讀費等。                                      |
|            |            |         |           | 人、月 | 7x12   | 31,415    | 2,638,860 |                     | 2,638,860  | 臨僱管理員酬金(教務處1名、體<br>育室4名、文書組1名及會計室1<br>名)。      |
|            |            |         |           | 人、月 | 7x12   | 3,773     | 316,932   |                     | 316,932    | 臨僱管理員勞、健保費(教務處1<br>名、體育室4名、文書組1名及<br>會計室1名)。   |
|            |            |         |           | 人、月 | 7x12   | 1,908     | 160,272   |                     | 160,272    | 臨僱管理員勞工退休準備金(教<br>務處1名、體育室4名、文書組1<br>名及會計室1名)。 |
|            |            |         |           | 小時  | 896    | 150       | 134,400   |                     | 134,400    | 游泳池救生人員工讀費(體育室)<br>。                           |
|            |            |         |           | 小時  | 336    | 300       | 100,800   |                     | 100,800    | 游泳池緊急醫療救護技術員工<br>讀費(體育室)。                      |
|            |            |         |           | 小時  | 448    | 133       | 59,584    |                     | 59,584     | 運動場館人員工讀費(體育室)。                                |

# 臺北市立大學校務發展基金

20503-123

## 雜項費用明細表

中華民國107年度

單位：新臺幣元

| 前年度<br>決算數 | 上年度<br>預算數 | 科 目     |                  | 單位  | 數量    | 單價        | 本年度預算數    |                     |                      | 說 明                                      |
|------------|------------|---------|------------------|-----|-------|-----------|-----------|---------------------|----------------------|--|
|            |            | 編 號     | 名 稱              |     |       |           | 合計        | 本府補助<br>及學雜費<br>等收入 | 5項自籌收<br>入           |  |
| 19,000     | 328,965    | 522Y28  | 專業服務費            | 人、月 | 7x1.5 | 31,415    | 329,858   |                     | 329,858              | 臨僱管理員1.5個月年終獎金(教務處1名、體育室4名、文書組1名及會計室1名)。 |
|            |            |         |                  | 年   | 1     | 50,794    | 50,794    | 50,794              | 二代健保補充保費。            |  |
|            |            |         |                  |     |       |           | 328,965   | 328,965             | 較上年度預算數328,965元，無增減。 |  |
|            | 328,965    | 522Y285 | 講課鐘點、稿費、出席審查及查詢費 | 節   | 92    | 2,400     | 220,800   |                     | 220,800              | 辦理國際交流計畫聘請國外講座鐘點費。                       |
| 19,000     |            | 522Y28A | 電子計算機軟體服務費       | 人次  | 51    | 2,000     | 102,000   |                     | 102,000              | 辦理國際交流計畫出席費。                             |
|            |            |         |                  | 年   | 1     | 6,165     | 6,165     |                     | 6,165                | 二代健保補充保費。                                |
| 1,547,957  | 1,700,000  | 522Y3   | 材料及用品費           |     |       |           | 2,700,000 |                     | 2,700,000            |  |
| 1,332,983  | 1,500,000  | 522Y31  | 使用材料費            |     |       |           | 2,000,000 |                     | 2,000,000            | 較上年度預算數1,500,000元，增加500,000元。            |
| 1,332,983  | 1,500,000  | 522Y316 | 設備零件             |     |       |           | 2,000,000 |                     | 2,000,000            |  |
|            |            |         |                  | 年   | 1     | 1,400,000 | 1,400,000 | 1,400,000           | 宿舍用冷氣卡及風扇等設備。        |  |
|            |            |         |                  | 年   | 1     | 100,000   | 100,000   | 100,000             | 場地租借所需耗材零件費用。        |  |
|            |            |         |                  | 年   | 1     | 500,000   | 500,000   | 500,000             | 體育館、綜合運動館環境美化        |  |

## 臺北市立大學校務發展基金

## 雜項費用明細表

中華民國107年度

單位：新臺幣元

| 前年度<br>決算數 | 上年度<br>預算數 | 科 目     |            | 單位 | 數量 | 單價        | 本年度預算數    |                     |            | 說 明                           |
|------------|------------|---------|------------|----|----|-----------|-----------|---------------------|------------|-------------------------------|
|            |            | 編 號     | 名 稱        |    |    |           | 合計        | 本府補助<br>及學雜費<br>等收入 | 5項自籌收<br>入 |                               |
| 214,974    | 200,000    | 522Y32  | 用品消耗       |    |    |           | 700,000   |                     | 700,000    | 及佈置所需零件費用（新增）。                |
| 214,974    | 200,000    | 522Y32Y | 其他         |    |    |           | 700,000   |                     | 700,000    | 較上年度預算數200,000元，增加500,000元。   |
|            |            |         |            | 年  | 1  | 300,000   | 300,000   |                     | 300,000    | 宿舍垃圾袋及垃圾清運等費用。                |
|            |            |         |            | 年  | 1  | 400,000   | 400,000   |                     | 400,000    | 體育館、綜合運動館雜支（新增）。              |
| 16,100     |            | 522Y4   | 租金與利息      |    |    |           |           |                     |            |                               |
| 16,100     |            | 522Y41  | 地租及水租      |    |    |           |           |                     |            |                               |
| 16,100     |            | 522Y414 | 場地租金       |    |    |           |           |                     |            |                               |
| 2,041,316  | 3,068,316  | 522Y6   | 稅捐與規費(強制費) |    |    |           | 3,030,166 |                     | 3,030,166  |                               |
| 6,528      | 10,000     | 522Y62  | 土地稅        |    |    |           | 95,000    |                     | 95,000     | 較上年度預算數10,000元，增加85,000元。     |
| 6,528      | 10,000     | 522Y622 | 一般土地地價稅    | 年  | 1  | 95,000    | 95,000    |                     | 95,000     | 校本部游泳池及天母餐廳地價稅。               |
| 2,034,788  | 2,034,788  | 522Y64  | 房屋稅        |    |    |           | 2,183,402 |                     | 2,183,402  | 較上年度預算數2,034,788元，增加148,614元。 |
| 2,034,788  | 2,034,788  | 522Y641 | 一般房屋稅      | 年  | 1  | 2,183,402 | 2,183,402 |                     | 2,183,402  | 鴻坦樓、行政科資大樓及校本部游泳池房屋稅。         |

# 臺北市立大學校務發展基金

20503-125

## 雜項費用明細表

中華民國107年度

單位：新臺幣元

| 前年度<br>決算數 | 上年度<br>預算數 | 科 目     |                         | 單位 | 數量 | 單價        | 本年度預算數    |                     |            | 說 明                           |
|------------|------------|---------|-------------------------|----|----|-----------|-----------|---------------------|------------|-------------------------------|
|            |            | 編 號     | 名 稱                     |    |    |           | 合計        | 本府補助<br>及學雜費<br>等收入 | 5項自籌收<br>入 |                               |
|            | 1,023,528  | 522Y65  | 消費與行為稅                  |    |    |           | 751,764   |                     | 751,764    | 較上年度預算數1,023,528元，減少271,764元。 |
|            | 1,023,528  | 522Y657 | 營業稅                     |    |    |           | 751,764   |                     | 751,764    |                               |
|            |            |         |                         | 月  | 12 | 60,547    | 726,564   |                     | 726,564    | 地下停車場租金營業稅。                   |
|            |            |         |                         | 月  | 12 | 2,100     | 25,200    |                     | 25,200     | 販賣機租金營業稅。                     |
| 349,955    | 350,000    | 522Y7   | 會費、捐助、補助、分攤、救助(濟)與交流活動費 |    |    |           | 350,000   |                     | 350,000    |                               |
| 349,955    | 350,000    | 522Y72  | 捐助、補助與獎助                |    |    |           | 350,000   |                     | 350,000    | 較上年度預算數350,000元，無增減。          |
| 349,955    | 350,000    | 522Y72Y | 其他                      | 年  | 1  | 350,000   | 350,000   |                     | 350,000    | 宿舍幹部研習暨輔導活動及防災演練費等。           |
| 4,958,360  | 1,734,643  | 522Y9   | 其他                      |    |    |           | 2,048,720 |                     | 2,048,720  |                               |
| 4,958,360  | 1,734,643  | 522Y92  | 其他費用                    |    |    |           | 2,048,720 |                     | 2,048,720  | 較上年度預算數1,734,643元，增加314,077元。 |
| 4,958,360  | 1,734,643  | 522Y92Y | 其他                      | 年  | 1  | 577,685   | 577,685   |                     | 577,685    | 國有土地(停車場)租金繳交國庫土地使用費。         |
|            |            |         |                         | 年  | 1  | 249,435   | 249,435   |                     | 249,435    | 辦理國際交流計畫雜支費用。                 |
|            |            |         |                         | 年  | 1  | 1,221,600 | 1,221,600 |                     | 1,221,600  | 辦理國際交流計畫經費。                   |

臺北市立大學校務發展基金  
固定資產建設改良擴充明細表

中華民國107年度

單位：新臺幣元

| 總 帳 科 目 | 項 目 名 稱            | 單 位 | 數 量 | 單 價         | 金 額         |                     |            | 備 註<br>(含規格或說明)   |
|---------|--------------------|-----|-----|-------------|-------------|---------------------|------------|---|
|         |                    |     |     |             | 合 計         | 本府補助<br>及學雜費<br>等收入 | 5項自籌<br>收入 |   |
| 合計      |                    |     |     |             | 198,599,617 | 196,647,617         | 1,952,000  |   |
| 專案計畫    |                    |     |     |             | 150,000,000 | 150,000,000         |            |   |
| 繼續性計畫   |                    |     |     |             | 150,000,000 | 150,000,000         |            |   |
| 房屋及建築   | (一) 圖書館改建工程        |     |     |             | 150,000,000 | 150,000,000         |            |   |
|         | 1.圖書館改建工程(委託技術服務費) |     |     |             | 4,841,518   | 4,841,518           |            | 1.本工程位於博愛校區<br>2.本工程為101-108年度連續性計畫，總經費為23,872,219元，其中委託技術服務23,622,219元，工程管理費250,000元，除以前年度預算數10,330,000元外，本年度編列4,841,518元，餘8,700,701元編列於以後年度，各年度資金需求詳繼續性計畫分年資金需求表。 |
|         |                    | 式   | 1   | 4,841,518   | 4,841,518   | 4,841,518           |            | 本年度所需工程費<br>委託設計服務費   |
|         | 2.圖書館改建工程(工程費)     |     |     |             | 145,158,482 | 145,158,482         |            | 1.本工程位於博愛校區<br>2.本工程為105-109年度連續性工程，總工程費為527,245,986元，除以前年度編列53,010,000元。本年度編列145,158,482元，餘329,077,504元編列於以後年度，各年度資金需求詳繼續性計畫分年資金需求表。                               |
|         |                    | 式   | 1   | 144,232,923 | 144,232,923 | 144,232,923         |            | 本年度所需工程費<br>施工費   |

臺北市立大學校務發展基金

20503-127

固定資產建設改良擴充明細表

中華民國107年度

單位：新臺幣元

| 總帳科目                        | 項目名稱     | 單位 | 數量     | 單價      | 金額         |                     |  | 備註<br>(含規格或說明)  |
|-----------------------------|----------|----|--------|---------|------------|---------------------|--|---|
|                             |          |    |        |         | 合計         | 本府補助<br>及學雜費<br>等收入 | 5項自籌<br>收入   |   |
| 一般建築及設備計畫<br>一次性項目<br>機械及設備 |          | 式  | 1      | 925,559 | 925,559    | 925,559             |  | 工程管理費   |
|                             |          |    |        |         | 48,599,617 | 46,647,617          | 1,952,000  |   |
|                             |          |    |        |         | 48,599,617 | 46,647,617          | 1,952,000  |   |
|                             |          |    |        |         | 26,091,133 | 26,091,133          |  |   |
|                             | 1.離校章植印機 | 臺  | 2      | 56,000  | 112,000    | 112,000             |  | 新購學生證離校章植印機(教務處)。   |
|                             | 2.抽水馬達   | 臺  | 4      | 24,000  | 96,000     | 96,000              |  | 汰換抽水馬達(380V/220V、2h以上，揚程10公尺以上)(總務處)。   |
|                             | 3.污水馬達   | 個  | 2      | 30,000  | 60,000     | 60,000              |  | 新購污水馬達(10馬力)(分區總務組)。  |
|                             | 4.污水馬達   | 個  | 2      | 18,000  | 36,000     | 36,000              |  | 新購污水馬達(5馬力)(分區總務組)。   |
|                             | 5.冷卻水塔   | 組  | 4      | 60,000  | 240,000    | 240,000             |  | 汰換冷卻水塔(馬達7.5hp，含減速機皮帶6條及更換工資)(總務處)。   |
|                             | 6.單槍投影機  | 臺  | 26     | 50,000  | 1,300,000  | 1,300,000           |  | 汰換單槍投影機(4500流明以上，含懸吊安裝及環控修改)(教育系2臺，特教系4臺，幼教系3臺，學材系2臺，中語系3臺，英語系3臺，音樂系2臺，視藝系2臺，物化系1臺，地生系3臺，計網中心1臺)。 |
|                             | 7.單槍投影機  | 臺  | 1      | 55,500  | 55,500     | 55,500              |  | 汰換單槍投影機(6000流明含備用燈泡)(運藝系)。  |
| 8.單槍投影機                     | 臺        | 1  | 26,900 | 26,900  | 26,900     |                     | 汰換單槍投影機(4200流明)(競技所)。                                    |   |
| 9.短焦投影機                     | 臺        | 6  | 50,000 | 300,000 | 300,000    |                     | 汰換短焦投影機(短焦於24CM可投影80"大畫面，含懸吊安裝及環控修改)(教育系2臺，心諮系1臺，資訊系3臺)。 |   |
| 10.短焦投影機                    | 臺        | 4  | 23,100 | 92,400  | 92,400     |                     | 新購短焦投影機(3300流明)(城發系1                                     |   |

臺北市立大學校務發展基金  
固定資產建設改良擴充明細表

中華民國107年度

單位：新臺幣元

| 總帳科目 | 項目名稱              | 單位 | 數量 | 單價        | 金額        |                     |            | 備註<br>(含規格或說明)   |
|------|-------------------|----|----|-----------|-----------|---------------------|------------|--|
|      |                   |    |    |           | 合計        | 本府補助<br>及學雜費<br>等收入 | 5項自籌<br>收入 |  |
|      | 11.投影機            | 臺  | 1  | 40,300    | 40,300    | 40,300              |            | 臺、市政管理學院1臺、衛福系1臺、都經系1臺)。<br>汰換投影機(5000流明、含安裝)(分區總務組)。            |
|      | 12.投影機            | 臺  | 1  | 31,000    | 31,000    | 31,000              |            | 汰換投影機(4000流明、含安裝)(分區總務組)。  |
|      | 13.攜式LED微型<br>投影機 | 臺  | 3  | 30,000    | 90,000    | 90,000              |            | 新購攜式LED微型投影機(LED燈源，1000流明)(特教系1臺，幼教系1臺，史地系1臺)。                   |
|      | 14.多功能數位講<br>桌    | 臺  | 2  | 95,000    | 190,000   | 190,000             |            | 多功能數位講桌(含觸控式中央主機、LCD升降組、無線投影模組)(特教系1臺、視藝系1臺)(汰換1臺、新購1臺)。         |
|      | 15.多功能數位講<br>桌    | 臺  | 3  | 39,000    | 117,000   | 117,000             |            | 汰換多功能數位講桌(隱藏式鍵盤滑鼠抽屜、講台尺寸 67.7*81*120.3內含數位講桌安裝施工和視聽設備連結設定)(球類系)。 |
|      | 16.數位講桌           | 臺  | 4  | 55,000    | 220,000   | 220,000             |            | 數位講桌(薄膜式面板)(特教系1臺，地生系1臺，舞蹈系1臺、舞蹈系1臺)(汰換3臺、新購1臺)。                 |
|      | 17.數位講桌           | 臺  | 3  | 71,727    | 215,181   | 215,181             |            | 汰換數位講桌(擴大機輸出功率60W,內含數位講桌安裝施工與視聽設備連結設定，含電腦、液晶螢幕、無線麥克風)(休管系)。      |
|      | 18.門禁系統           | 套  | 1  | 2,500,000 | 2,500,000 | 2,500,000           |            | 新購門禁系統(總務處)。   |
|      | 19.數位攝影機          | 臺  | 9  | 15,000    | 135,000   | 135,000             |            | 數位式攝影機(920萬畫素，30X光學以上，防手震)(教育學系汰換5臺、舞蹈系汰換2臺、新購2臺)。               |

臺北市立大學校務發展基金

20503-129

固定資產建設改良擴充明細表

中華民國107年度

單位：新臺幣元

| 總帳科目 | 項目名稱         | 單位 | 數量 | 單價      | 金額      |                     |            | 備註<br>(含規格或說明)                                   |
|------|--------------|----|----|---------|---------|---------------------|------------|--|
|      |              |    |    |         | 合計      | 本府補助<br>及學雜費<br>等收入 | 5項自籌<br>收入 |  |
|      | 20.數位攝影機     | 臺  | 2  | 49,800  | 99,600  | 99,600              |            | 新購數位攝影機(4000萬畫素，20X光學以上防手震，內建64GB記憶體)(學材系)。      |
|      | 21.高清會議攝影機   | 臺  | 1  | 125,000 | 125,000 | 125,000             |            | 新購高清會議攝影機(214萬像素，20倍光學變焦)(史地系)。                  |
|      | 22.360度環景攝影機 | 臺  | 2  | 25,000  | 50,000  | 50,000              |            | 新購360度環景攝影機(資科系)。                                |
|      | 23.環物攝影機系統   | 臺  | 2  | 45,000  | 90,000  | 90,000              |            | 新購環物攝影機系統(資科系)。                                  |
|      | 24.單眼相機      | 臺  | 1  | 152,800 | 152,800 | 152,800             |            | 汰換單眼相機(3040萬像素，3.2吋觸控螢幕，24/30fps 4K高畫質視頻)(計網中心)。 |
|      | 25.微單眼相機     | 臺  | 2  | 19,900  | 39,800  | 39,800              |            | 新購微單眼相機(1600萬畫素，Wifi傳輸)(體育系)。                    |
|      | 26.微單眼相機     | 臺  | 1  | 19,900  | 19,900  | 19,900              |            | 汰換微單眼相機(雙鏡頭組15-45mm STM +22mm STM)(評鑑所)。         |
|      | 27.數位單眼相機    | 臺  | 2  | 79,880  | 159,760 | 159,760             |            | 新購數位單眼相機(2,230萬畫素，3.2吋液晶螢幕)(學材系)。                |
|      | 28.數位相機鏡頭    | 個  | 7  | 22,200  | 155,400 | 155,400             |            | 新購數位相機鏡頭(18-200mm)(學材系)。                         |
|      | 29.數位單眼相機組   | 組  | 1  | 65,900  | 65,900  | 65,900              |            | 汰換數位單眼相機組(2000萬像素，3吋液晶螢幕)(人文藝術學院)。               |
|      | 30.中耳分析儀     | 部  | 1  | 320,000 | 320,000 | 320,000             |            | 汰換中耳分析儀(特教系)。                                    |
|      | 31.廣告看板      | 個  | 1  | 65,000  | 65,000  | 65,000              |            | 新購數位多媒體廣告看板(直立式)(評鑑所)。                           |
|      | 32.廣告看板      | 個  | 1  | 38,000  | 38,000  | 38,000              |            | 新購數位多媒體廣告看板(音樂系)。                                |
|      | 33.網路多媒體播    | 臺  | 1  | 33,000  | 33,000  | 33,000              |            | 新購網路多媒體播放器(內建數位看板                                |



臺北市立大學校務發展基金  
固定資產建設改良擴充明細表

中華民國107年度

單位：新臺幣元

| 總帳科目 | 項目名稱          | 單位 | 數量 | 單價      | 金額      |                     |            | 備註<br>(含規格或說明)                      |
|------|---------------|----|----|---------|---------|---------------------|------------|-------------------------------------|
|      |               |    |    |         | 合計      | 本府補助<br>及學雜費<br>等收入 | 5項自籌<br>收入 |                                     |
|      | 放器            |    |    |         |         |                     |            | 系統軟體含posready 7作業系統(評鑑所)。           |
|      | 34.虛擬實境裝置     | 套  | 1  | 31,787  | 31,787  | 31,787              |            | 新購虛擬實境裝置(視藝系)。                      |
|      | 35.電子三軸穩定器    | 個  | 1  | 32,900  | 32,900  | 32,900              |            | 新購電子三軸穩定器(視藝系)。                     |
|      | 36.金工焊接機      | 套  | 1  | 99,800  | 99,800  | 99,800              |            | 新購金工焊接機(視藝系)。                       |
|      | 37.金工鍛敲套組     | 套  | 2  | 45,000  | 90,000  | 90,000              |            | 新購金工鍛敲套組(視藝系)。                      |
|      | 38.金工燒焊工具組    | 套  | 2  | 35,000  | 70,000  | 70,000              |            | 新購金工燒焊工具組(視藝系)。                     |
|      | 39.金工研磨套組     | 套  | 1  | 10,000  | 10,000  | 10,000              |            | 新購金工研磨套組(視藝系)。                      |
|      | 40.電動輾軋       | 臺  | 2  | 42,000  | 84,000  | 84,000              |            | 汰換電動輾軋(視藝系)。                        |
|      | 41.繪圖機        | 臺  | 1  | 98,000  | 98,000  | 98,000              |            | 汰換彩色噴墨繪圖印表機(A0規格八色墨水)(體育系)。         |
|      | 42.物聯網實驗模組    | 式  | 1  | 450,000 | 450,000 | 450,000             |            | 新購物聯網實驗模組(資科系)。                     |
|      | 43.雷雕機        | 臺  | 1  | 20,000  | 20,000  | 20,000              |            | 新購雷雕機(資科系)。                         |
|      | 44.NAS系統      | 組  | 6  | 45,000  | 270,000 | 270,000             |            | 新購NAS系統(資科系)。                       |
|      | 45.虛擬實境系統(VR) | 組  | 1  | 260,000 | 260,000 | 260,000             |            | 新購虛擬實境系統(VR)(含Unity Plus使用年費)(資科系)。 |
|      | 46.顯示幕        | 臺  | 2  | 80,000  | 160,000 | 160,000             |            | 新購教學展示顯示幕(資科系)。                     |
|      | 47.近距離接收器     | 組  | 12 | 14,000  | 168,000 | 168,000             |            | 新購近距離接收器(資科系)。                      |
|      | 48.野外地質調查裝備   | 組  | 1  | 93,765  | 93,765  | 93,765              |            | 新購野外地質調查裝備(地生系)。                    |
|      | 49.多氣體偵測儀     | 臺  | 1  | 57,800  | 57,800  | 57,800              |            | 新購多氣體偵測儀(地生系)。                      |

# 臺北市立大學校務發展基金

20503-131

## 固定資產建設改良擴充明細表

中華民國107年度

單位：新臺幣元

| 總帳科目 | 項目名稱               | 單位 | 數量 | 單價        | 金額        |                     |            | 備註<br>(含規格或說明)              |
|------|--------------------|----|----|-----------|-----------|---------------------|------------|-----------------------------|
|      |                    |    |    |           | 合計        | 本府補助<br>及學雜費<br>等收入 | 5項自籌<br>收入 |                             |
|      | 50.天秤              | 臺  | 3  | 26,000    | 78,000    | 78,000              |            | 汰換天秤(實驗室電子天秤小數點以下三位數)(物化系)。 |
|      | 51.天秤              | 臺  | 1  | 90,000    | 90,000    | 90,000              |            | 新購天秤(實驗室電子天秤小數點以下四位數)(物化系)。 |
|      | 52.振盪器             | 臺  | 3  | 10,500    | 31,500    | 31,500              |            | 新購實驗室試管振盪器(物化系)。            |
|      | 53.迴旋濃縮機搭配真空幫浦及控制器 | 臺  | 1  | 189,000   | 189,000   | 189,000             |            | 新購迴旋濃縮機搭配真空幫浦及控制器(物化系)。     |
|      | 54.紫外光燈            | 臺  | 2  | 33,000    | 66,000    | 66,000              |            | 新購紫外光燈(附底座全配)(物化系)。         |
|      | 55.冷卻循環水槽          | 臺  | 1  | 49,000    | 49,000    | 49,000              |            | 新購冷卻循環水槽(全配)(物化系)。          |
|      | 56.網路分析儀           | 臺  | 1  | 411,840   | 411,840   | 411,840             |            | 新購網路分析儀(物化系)。               |
|      | 57.頻率響應分析儀         | 臺  | 1  | 315,000   | 315,000   | 315,000             |            | 新購頻率響應分析儀(物化系)。             |
|      | 58.電磁波功率計          | 臺  | 1  | 210,000   | 210,000   | 210,000             |            | 新購電磁波功率計(物化系)。              |
|      | 59.可程式電子負載         | 臺  | 1  | 150,000   | 150,000   | 150,000             |            | 新購可程式電子負載(物化系)。             |
|      | 60.諧波分析儀           | 臺  | 1  | 115,000   | 115,000   | 115,000             |            | 新購諧波分析儀(物化系)。               |
|      | 61.製冰機             | 臺  | 1  | 94,500    | 94,500    | 94,500              |            | 汰換製冰機(600磅含施工)(研發處)。        |
|      | 62.空氣清淨器           | 臺  | 2  | 42,000    | 84,000    | 84,000              |            | 新購空氣清淨器(適用25坪內空間)(研發處)。     |
|      | 63.鴻坦樓電梯更新工程       |    |    |           | 4,384,800 | 4,384,800           |            | 本年度所需工程費                    |
|      |                    | 式  | 2  | 1,980,000 | 3,960,000 | 3,960,000           |            | 施工費-電梯設備。                   |
|      |                    | 式  | 1  | 80,000    | 80,000    | 80,000              |            | 施工費-機坑機房檢修。                 |

臺北市立大學校務發展基金  
固定資產建設改良擴充明細表

中華民國107年度

單位：新臺幣元

| 總 帳 科 目 | 項 目 名 稱      | 單 位 | 數 量 | 單 價       | 金 額       |                     |            | 備 註<br>(含規格或說明)                                 |
|---------|--------------|-----|-----|-----------|-----------|---------------------|------------|---|
|         |              |     |     |           | 合 計       | 本府補助<br>及學雜費<br>等收入 | 5項自籌<br>收入 |   |
| 交通及運輸設備 |              | 式   | 1   | 20,000    | 20,000    | 20,000              |            | 施工費-廢棄物清理及清潔。                                   |
|         |              | 式   | 1   | 81,200    | 81,200    | 81,200              |            | 工管費-按施工費2%提列。                                   |
|         |              | 式   | 1   | 243,600   | 243,600   | 243,600             |            | 委外設計監造費-總包價法(固定費用6%)。                           |
|         | 64.網路及資訊周邊設備 | 式   | 1   | 80,000    | 80,000    | 80,000              |            | 新進教師個人資訊週邊設備(電腦專案)。                             |
|         | 65.個人電腦      | 部   | 40  | 25,000    | 1,000,000 | 1,000,000           |            | 汰換電腦教室個人電腦 - 汰換系所電腦教室(電腦專案)。                    |
|         | 66.個人電腦      | 部   | 81  | 25,000    | 2,025,000 | 2,025,000           |            | 汰換電腦教室個人電腦-汰換計算機與網路中心電腦教室(電腦專案)。                |
|         | 67.個人電腦      | 部   | 120 | 25,000    | 3,000,000 | 3,000,000           |            | 個人電腦(汰換101年以前)(電腦專案)。                           |
|         | 68.個人電腦      | 部   | 10  | 25,000    | 250,000   | 250,000             |            | 新增新進教師個人電腦(電腦專案)。                               |
|         | 69.網路及資訊周邊設備 | 式   | 2   | 2,100,000 | 4,200,000 | 4,200,000           |            | 校務系統伺服器擴增備援及資料庫升級計劃(伺服器節點)(電腦專案計畫)。             |
|         |              |     |     |           | 718,000   | 718,000             |            |   |
|         | 1.混音器        | 臺   | 1   | 37,600    | 37,600    | 37,600              |            | 新購混音器(控制台式混音器，500 立體聲瓦特，含效果器、圖形等化器與內建壓縮機)(學務處)。 |
|         | 2.揚聲器        | 個   | 2   | 36,750    | 73,500    | 73,500              |            | 新購揚聲器(12吋，二音路主動式喇叭)(學務處)。                       |
|         | 3.揚聲器        | 個   | 8   | 10,000    | 80,000    | 80,000              |            | 木質揚聲器(8吋木質，二音路三單體)(教育學系新購2、地生系新購2、英語系汰壞4)。      |
|         | 4.揚聲器        | 個   | 1   | 15,000    | 15,000    | 15,000              |            | 汰換木質揚聲器(8吋木質，三音路三單體)(音樂系)。                      |

臺北市立大學校務發展基金

20503-133

固定資產建設改良擴充明細表

中華民國107年度

單位：新臺幣元

| 總帳科目 | 項目名稱        | 單位 | 數量 | 單價      | 金額         |                     |            | 備註<br>(含規格或說明)                               |
|------|-------------|----|----|---------|------------|---------------------|------------|--|
|      |             |    |    |         | 合計         | 本府補助<br>及學雜費<br>等收入 | 5項自籌<br>收入 |  |
| 什項設備 | 5.廣播系統      | 套  | 1  | 70,000  | 70,000     | 70,000              |            | 汰換廣播系統(液晶觸控廣播系統主控台*1教學廣播系統外接盒及管理系統)(計網中心)。   |
|      | 6.對頻式無線麥克風組 | 組  | 1  | 15,000  | 15,000     | 15,000              |            | 汰換無線麥克風組(對頻式)(教育學系)。                         |
|      | 7.無線麥克風組    | 組  | 8  | 14,000  | 112,000    | 112,000             |            | 汰換無線麥克風組(100CH可調式)(評鑑所1組、中文系2組、英語系3組、音樂系2組)。 |
|      | 8.手提式擴音器    | 臺  | 1  | 35,000  | 35,000     | 35,000              |            | 新購手提式無線擴音器(含藍芽、MP3音源播放及無線麥克風)(幼教系)。          |
|      | 9.專業立體收音麥克風 | 個  | 1  | 133,200 | 133,200    | 133,200             |            | 新購專業立體收音麥克風(Schoeps MSTC 64u ORTF)(學材系)。     |
|      | 10.移動式音箱    | 臺  | 1  | 35,000  | 35,000     | 35,000              |            | 汰換移動式音箱(視藝系)。                                |
|      | 11.偵測器      | 套  | 1  | 95,000  | 95,000     | 95,000              |            | 新購偵測器(手提式溫度/溼度/CO/CO2)(地生系)。                 |
|      | 12.無線喊話器    | 臺  | 1  | 16,700  | 16,700     | 16,700              |            | 新購無線喊話器(肩掛式)(技擊系)。                           |
|      |             |    |    |         | 21,790,484 | 19,838,484          | 1,952,000  |  |
|      | 1.冷氣機       | 臺  | 40 | 25,000  | 1,000,000  |                     | 1,000,000  | 汰換冷氣機(分離式5.0KW,含節能控溫板)(天母宿舍)。                |
|      | 2.冷氣機       | 臺  | 20 | 18,000  | 360,000    |                     | 360,000    | 汰換冷氣機(窗型2噸含安裝費)(博愛宿舍)。                       |
|      | 3.冰箱        | 臺  | 4  | 23,000  | 92,000     |                     | 92,000     | 新購冰箱(天母宿舍)。                                  |
|      | 4.浴室淋浴拉門組   | 組  | 50 | 10,000  | 500,000    |                     | 500,000    | 新購浴室淋浴拉門組(天母宿舍)。                             |
|      | 5.冰箱        | 臺  | 1  | 20,578  | 20,578     | 20,578              |            | 汰換變頻電冰箱(500-599公升)(教務處)。                     |

臺北市立大學校務發展基金  
固定資產建設改良擴充明細表

中華民國107年度

單位：新臺幣元

| 總帳科目 | 項目名稱       | 單位 | 數量 | 單價      | 金額      |                     |            | 備註<br>(含規格或說明)                                       |
|------|------------|----|----|---------|---------|---------------------|------------|--|
|      |            |    |    |         | 合計      | 本府補助<br>及學雜費<br>等收入 | 5項自籌<br>收入 |  |
|      | 6.冰箱       | 臺  | 2  | 25,000  | 50,000  | 50,000              |            | 新購冰箱(二門無霜401L-600L以上)(研發處)。                          |
|      | 7.冷氣機      | 臺  | 24 | 25,000  | 600,000 | 600,000             |            | 汰換冷氣機(分離式5.0KW*1,含節能控溫板)(總務處)。                       |
|      | 8.冷氣機      | 臺  | 31 | 17,000  | 527,000 | 527,000             |            | 汰換冷氣機(窗型,含節能控溫板1.5噸,含安裝費)(總務處)。                      |
|      | 9.冷氣機      | 臺  | 1  | 25,000  | 25,000  | 25,000              |            | 新購冷氣機(一對一分離式5KW含安裝費)(分區總務組)。                         |
|      | 10.冷氣機     | 臺  | 10 | 65,000  | 650,000 | 650,000             |            | 新購冷氣機(分離式7KW及控制卡機)(分區總務組)。                           |
|      | 11.冷氣機     | 臺  | 3  | 25,000  | 75,000  | 75,000              |            | 汰換冷氣機(冷氣機一對一分離式5KW含安裝費)(研發處)。                        |
|      | 12.緊急求救設備  | 式  | 1  | 647,500 | 647,500 | 647,500             |            | 汰換博愛校區廁所緊急求救設備(行政大樓、中正堂、科學館、公誠樓及松梅苑宿舍廁所緊急求救設備)(學務處)。 |
|      | 13.灰黑色投影幕  | 片  | 1  | 273,000 | 273,000 | 273,000             |            | 新購灰黑色投影幕(RP含底桿尺寸11M*10M)(學務處)。                       |
|      | 14.投影機廣角鏡頭 | 個  | 1  | 136,500 | 136,500 | 136,500             |            | 新購投影機廣角鏡頭(X1.3電動變焦,投影尺寸40"--600")(學務處)。              |
|      | 15.電動騎縫機   | 臺  | 2  | 53,800  | 107,600 | 107,600             |            | 汰換電動騎縫機(速度每秒一次,規格30張)(總務處)。                          |
|      | 16.隔屏      | 間  | 3  | 35,000  | 105,000 | 105,000             |            | 新購隔屏(1-2人小辦公室)(教育系C311)(總務處)。                        |
|      | 17.隔屏      | 間  | 3  | 120,000 | 360,000 | 360,000             |            | 新購隔屏(6人以上大辦公室)(教育系G406、學務處)(總務處)                     |
|      | 18.戶外標示牌   | 座  | 3  | 80,000  | 240,000 | 240,000             |            | 汰換建物戶外標示牌(總務處)。                                      |
|      | 19.垃圾桶     | 個  | 20 | 19,000  | 380,000 | 380,000             |            | 汰換不鏽鋼製分類垃圾桶(總務處)。                                    |

臺北市立大學校務發展基金

20503-135

固定資產建設改良擴充明細表

中華民國107年度

單位：新臺幣元

| 總帳科目 | 項目名稱      | 單位 | 數量 | 單價        | 金額        |                     |            | 備註<br>(含規格或說明)                       |
|------|-----------|----|----|-----------|-----------|---------------------|------------|--------------------------------------|
|      |           |    |    |           | 合計        | 本府補助<br>及學雜費<br>等收入 | 5項自籌<br>收入 |                                      |
|      | 20.沙發     | 個  | 2  | 44,000    | 88,000    | 88,000              |            | 汰換沙發(總務處)。                           |
|      | 21.會議桌    | 張  | 4  | 12,000    | 48,000    | 48,000              |            | 汰換會議桌(總務處)。                          |
|      | 22.碎紙機    | 臺  | 1  | 13,000    | 13,000    | 13,000              |            | 新購碎紙機(不銹鋼刀具、入口寬度310mm以上碎紙模式：6張)(總務處) |
|      | 23.碎紙機    | 臺  | 1  | 13,000    | 13,000    | 13,000              |            | 汰換碎紙機(28公分)(教育學系)。                   |
|      | 24.圖書經費   | 批  | 1  | 4,505,000 | 4,505,000 | 4,505,000           |            | 新購圖書經費(分兩學期採購)(圖書館)。                 |
|      | 25.除濕機    | 臺  | 3  | 13,900    | 41,700    | 41,700              |            | 新購除濕機(14公升/日)(圖書館)。                  |
|      | 26.窗簾     | 間  | 1  | 33,516    | 33,516    | 33,516              |            | 汰換窗簾(教育學系)。                          |
|      | 27.系統櫃    | 個  | 1  | 75,000    | 75,000    | 75,000              |            | 新購系統櫃(約長360*寬40*高220公分)(特教中心)。       |
|      | 28.系統高櫃   | 座  | 1  | 38,800    | 38,800    | 38,800              |            | 新購系統高櫃(約W200*D45*H272)(公共系)。         |
|      | 29.系統高櫃   | 座  | 1  | 39,800    | 39,800    | 39,800              |            | 新購系統高櫃(約W87*D97*H272)(公共系)。          |
|      | 30.教玩具及測驗 | 批  | 1  | 50,000    | 50,000    | 50,000              |            | 新購教玩具及測驗(教學研究用之教玩具及兒童發展測驗工具)(幼教系)。   |
|      | 31.鞋椅櫃    | 組  | 1  | 98,000    | 98,000    | 98,000              |            | 新購鞋椅櫃(幼教系)。                          |
|      | 32.展示看板   | 套  | 1  | 55,000    | 55,000    | 55,000              |            | 新購中庭展示看板(幼教系)。                       |
|      | 33.測驗     | 套  | 3  | 32,600    | 97,800    | 97,800              |            | 新購測驗(魏氏成人智力量表第四版等測驗)(心諮系)。           |
|      | 34.雙層式白板  | 個  | 1  | 40,000    | 40,000    | 40,000              |            | 新購雙層式白板(140*360cm)(心諮系)。             |
|      | 35.電子白板   | 套  | 1  | 16,500    | 16,500    | 16,500              |            | 新購電子白板(可攜式)(地生系)。                    |
|      | 36.攝影機滑軌  | 個  | 2  | 25,000    | 50,000    | 50,000              |            | 新購攝影機滑軌(軌道長度 36 inches，              |



# 臺北市立大學校務發展基金

20503-137

## 固定資產建設改良擴充明細表

中華民國107年度

單位：新臺幣元

| 總帳科目 | 項目名稱         | 單位 | 數量 | 單價        | 金額        |                     |            | 備註<br>(含規格或說明)  |
|------|--------------|----|----|-----------|-----------|---------------------|------------|---|
|      |              |    |    |           | 合計        | 本府補助<br>及學雜費<br>等收入 | 5項自籌<br>收入 |   |
|      | 52.電子防潮櫃     | 臺  | 1  | 51,000    | 51,000    | 51,000              |            | 新購直立式大型電子防潮櫃(1250L)(地生系)。   |
|      | 53.電子靶中控系統   | 組  | 1  | 120,000   | 120,000   | 120,000             |            | 新購電子靶中控系統(陸上系)。   |
|      | 54.游泳出發跳台    | 個  | 6  | 160,000   | 960,000   | 960,000             |            | 新購游泳出發跳台(競賽標準型含後腳踏版)(水上系)。  |
|      | 55.高空懸吊訓練設備  | 式  | 1  | 228,900   | 228,900   | 228,900             |            | 新購高空懸吊訓練設備(運藝系)。  |
|      | 56.攜帶式能量代謝系統 | 組  | 1  | 1,490,000 | 1,490,000 | 1,490,000           |            | 新購攜帶式能量代謝系統(運健系)。   |
|      | 57.腳踏功率器     | 臺  | 2  | 480,000   | 960,000   | 960,000             |            | 汰換腳踏功率器(電腦化鐘擺)(運科所)。  |
|      | 58.檢測系統      | 套  | 1  | 580,000   | 580,000   | 580,000             |            | 新購檢測系統(兒童體適能耐力)(運教所)。   |
|      | 59.分析系統      | 套  | 1  | 645,000   | 645,000   | 645,000             |            | 新購分析系統(運動表現測量)(運器所)。  |
|      | 60.飲水機       | 臺  | 57 | 25,000    | 1,425,000 | 1,425,000           |            | 汰換飲水機(自動殺菌、容量:熱水20公升以上、溫水7公升以上、冰水4公升以上)(分區總務組)。   |
|      | 61.移動立式風扇    | 臺  | 1  | 30,000    | 30,000    | 30,000              |            | 新購移動立式風扇(馬達：0HP F級，6pole、最高轉速：1100 rpm (可五段變速)<br>、風量：25000 CMH含以上、儲水量：170L (Shr)含以上、尺寸：172x132x69cm含以上、空機重量：100kg (含車架)、含水總重量:270kg)(體育室)。 |
|      | 62.跨步下蹲訓練    | 臺  | 1  | 80,000    | 80,000    | 80,000              |            | 新購跨步下蹲訓練機(啟動阻力:16KG)  |



臺北市立大學校務發展基金  
固定資產建設改良擴充明細表

中華民國107年度

單位：新臺幣元

| 總帳科目 | 項目名稱        | 單位 | 數量 | 單價      | 金額      |                     |            | 備註<br>(含規格或說明)  |
|------|-------------|----|----|---------|---------|---------------------|------------|---|
|      |             |    |    |         | 合計      | 本府補助<br>及學雜費<br>等收入 | 5項自籌<br>收入 |   |
|      | 機           |    |    |         |         |                     |            | (含以上)、訓練肌群：腿部肌群、機器規格:148×170×86CM(含以上)、機台具EN957安全規範認證)(體育室)。                    |
|      | 63.掛片式腹部訓練機 | 臺  | 1  | 58,000  | 58,000  | 58,000              |            | 新購掛片式腹部訓練機(訓練肌群：腹部肌群、機器規格:162×88×100CM(含以上))、機台具EN957安全規範認證)(體育室)。              |
|      | 64.立姿小腿訓練機  | 臺  | 1  | 98,000  | 98,000  | 98,000              |            | 新購立姿小腿訓練機(啟動阻力:30KG(含以上)、訓練肌群：小腿肌群、機器規格:138×89×184CM(含以上)、機台具EN957安全規範認證)(體育室)。 |
|      | 65.交叉拉力訓練機  | 組  | 1  | 198,000 | 198,000 | 198,000             |            | 新購交叉拉力訓練機(機器規格:395×90×239CM(含以上)、機台具EN957安全規範認證239CM(含以上))(體育室)。                |
|      | 66.分析儀      | 臺  | 1  | 750,000 | 750,000 | 750,000             |            | 新購肌肉收縮狀況分析儀(多通道類比訊號輸入、多通道數位訊號輸入、2個模擬輸出通道、16位A/D轉換、採樣率：400KHZ)(體育室)。             |
|      | 67.飲水設備     | 組  | 2  | 102,620 | 205,240 | 205,240             |            | 新購飲水設備(雙溫出水，搭配淨水設備、含三年濾心18支)(研發處)。  |
|      | 68.沙發組      | 組  | 1  | 200,000 | 200,000 | 200,000             |            | 新購沙發組(12人用含茶几)(由校史室裝修工程移列)(總務處)。  |

臺北市立大學校務發展基金

20503-139

增加無形資產明細表

中華民國107年度

單位：新臺幣元

| 總帳科目 | 項目名稱     | 單位 | 數量 | 單價        | 金額        |                     |            | 備註<br>(含規格或說明)   |
|------|----------|----|----|-----------|-----------|---------------------|------------|--|
|      |          |    |    |           | 合計        | 本府補助<br>及學雜費<br>等收入 | 5項自籌<br>收入 |  |
| 合計   |          |    |    |           | 3,876,695 | 3,876,695           |            |  |
| 電腦軟體 | 1.委託資訊服務 |    |    |           | 3,876,695 | 3,876,695           |            |  |
|      |          | 式  | 1  | 1,600,000 | 2,014,695 | 2,014,695           |            | 校務行政資訊系統增修功能(電腦專案)。  |
|      |          | 套  | 1  | 50,000    | 1,600,000 | 1,600,000           |            | 市長盃校際游泳大隊報名管理系統功能增修(電腦專案)。   |
|      |          | 式  | 1  | 364,695   | 364,695   | 364,695             |            | 校務系統伺服器擴增備援及資料庫升級計劃(系統整合費用)(電腦專案計畫)。   |
|      | 2.購置電腦軟體 |    |    |           | 1,862,000 | 1,862,000           |            |  |
|      |          | 套  | 1  | 1,750,000 | 1,750,000 | 1,750,000           |            | 各學院套裝軟體(分兩學期採購)(電腦專案)。   |
|      |          | 套  | 4  | 28,000    | 112,000   | 112,000             |            | 校務系統伺服器擴增備援及資料庫升級計劃(Academic VMware vSphere 6 Standard for 1 processor)(電腦專案計畫)。 |

## 臺北市立大學校務發展基金

## 增加遞延費用明細表

中華民國107年度

單位：新臺幣元

| 總帳科目 | 項目名稱              | 單位   | 數量  | 單價     | 金額         |                     |            | 備註<br>(含規格或說明)               |
|------|-------------------|------|-----|--------|------------|---------------------|------------|------------------------------|
|      |                   |      |     |        | 合計         | 本府補助<br>及學雜費<br>等收入 | 5項自籌<br>收入 |                              |
| 合計   |                   |      |     |        | 38,780,705 | 38,780,705          |            |                              |
| 遞延費用 | 1.校園無障礙設施<br>整修工程 |      |     |        | 38,780,705 | 38,780,705          |            | 本年度所需工程費                     |
|      |                   |      |     |        | 1,377,357  | 1,377,357           |            | 一、施工費                        |
|      |                   |      |     |        | 1,275,330  | 1,275,330           |            |                              |
|      |                   | 式    | 5   | 13,800 | 69,000     | 69,000              |            | 1.不鏽鋼板立柱式標示牌                 |
|      |                   | 面    | 20  | 1,380  | 27,600     | 27,600              |            | 2.無障礙引導指示牌                   |
|      |                   | 面    | 35  | 830    | 29,050     | 29,050              |            | 3.無障礙標示牌                     |
|      |                   | 平方公尺 | 50  | 1,118  | 55,900     | 55,900              |            | 4.樓梯前地坪警示標示                  |
|      |                   | 公尺   | 160 | 1,840  | 294,400    | 294,400             |            | 5.不鏽鋼扶手掛牆單層式                 |
|      |                   | 公尺   | 128 | 1,000  | 128,000    | 128,000             |            | 6.樓梯5cm防護緣                   |
|      |                   | 公尺   | 128 | 1,380  | 176,640    | 176,640             |            | 7.樓梯扶手掛牆單層式                  |
|      |                   | 處    | 170 | 1,300  | 221,000    | 221,000             |            | 8.各教室及辦公室出入口斜坡處理             |
|      |                   | 片    | 78  | 1,660  | 129,480    | 129,480             |            | 9.電梯樓層標示牌及無障礙標誌              |
|      |                   | 式    | 1   | 30,000 | 30,000     | 30,000              |            | 10.電梯面板更新點字內容                |
|      |                   | 平方公尺 | 10  | 1,470  | 14,700     | 14,700              |            | 11.地磚地坪(含拆除運棄、防水處理)          |
|      |                   | 平方公尺 | 20  | 1,360  | 27,200     | 27,200              |            | 12.牆面貼面磚(含拆除運棄、防水處理)         |
|      |                   | 個    | 1   | 15,500 | 15,500     | 15,500              |            | 13.自動感應坐式大便器(含拆除運棄、<br>配管安裝) |

# 臺北市立大學校務發展基金

20503-141

## 增加遞延費用明細表

中華民國107年度

單位：新臺幣元

| 總 帳 科 目 | 項 目 名 稱                       | 單 位 | 數 量  | 單 價    | 金 額    |                     |            | 備 註<br>(含規格或說明)                           |                 |
|---------|-------------------------------|-----|------|--------|--------|---------------------|------------|---|-----------------|
|         |                               |     |      |        | 合 計    | 本府補助<br>及學雜費<br>等收入 | 5項自籌<br>收入 |   |                 |
|         | 2.宿舍浴廁天花板及<br>大門入口天花板整修<br>工程 | 間   | 1    | 29,400 | 29,400 | 29,400              |            | 14.無障礙廁所附屬設備(拉門、扶手、呼救鈴、傾斜明鏡)、(含拆除運棄、配管安裝) |                 |
|         |                               | 間   | 1    | 15,000 | 15,000 | 15,000              |            | 15.既有管線配合修改與安裝                            |                 |
|         |                               | 式   | 1    | 6,900  | 6,900  | 6,900               |            | 16.固定式淋浴座椅                                |                 |
|         |                               | 組   | 2    | 1,380  | 2,760  | 2,760               |            | 17.C型洗臉盆不鏽鋼扶手                             |                 |
|         |                               | 組   | 1    | 2,800  | 2,800  | 2,800               |            | 18.浴室不鏽鋼扶手                                |                 |
|         |                               | 式   | 1    | 76,520 | 76,520 | 76,520              |            | 二、委託技術服務費(總包價法(固定費用))。                    |                 |
|         |                               | 式   | 1    | 25,507 | 25,507 | 25,507              |            | 三、工程管理費(依施工費2%提列)。                        |                 |
|         |                               |     |      |        |        | 908,928             | 908,928    |   | 本年度所需工程費        |
|         |                               |     |      |        |        | 841,600             | 841,600    |   | 一、施工費           |
|         |                               |     | 平方公尺 | 120    | 1,200  | 144,000             | 144,000    |   | 1.浴廁天花板鋼筋外露鏽蝕修復 |
|         |                               |     | 平方公尺 | 680    | 480    | 326,400             | 326,400    |   | 2.浴廁天花板防水塗料噴塗   |
|         |                               |     | 平方公尺 | 48     | 6,000  | 288,000             | 288,000    |   | 3.出入口雨遮造型鋁板包覆   |
|         |                               |     | 平方公尺 | 42     | 1,600  | 67,200              | 67,200     |   | 4.出入口雨遮鋁隔柵天花板   |
|         |                               |     | 字    | 4      | 4,000  | 16,000              | 16,000     |   | 5.立體金屬字招牌       |
|         |                               | 式   | 1    | 50,496 | 50,496 | 50,496              |            | 二、委託技術服務費(總包價法(固定費用))。                    |                 |

## 臺北市立大學校務發展基金

## 增加遞延費用明細表

中華民國107年度

單位：新臺幣元

| 總帳科目 | 項目名稱              | 單位 | 數量 | 單價      | 金額      |                     |            | 備註<br>(含規格或說明)         |
|------|-------------------|----|----|---------|---------|---------------------|------------|------------------------|
|      |                   |    |    |         | 合計      | 本府補助<br>及學雜費<br>等收入 | 5項自籌<br>收入 |                        |
|      | 3.校園高壓變電站設備更新工程   | 式  | 1  | 16,832  | 16,832  | 16,832              |            | 三、工程管理費(依施工費2%提列)。     |
|      |                   |    |    |         | 745,200 | 745,200             |            | 本年度所需工程費               |
|      |                   |    |    |         | 690,000 | 690,000             |            | 一、施工費                  |
|      |                   | 組  | 1  | 180,000 | 180,000 | 180,000             |            | 1.藝術館低壓總開關             |
|      |                   | 組  | 1  | 290,000 | 290,000 | 290,000             |            | 2.音樂館高壓真空斷路器           |
|      |                   | 組  | 1  | 220,000 | 220,000 | 220,000             |            | 3.公誠樓低壓總開關             |
|      |                   | 式  | 1  | 41,400  | 41,400  | 41,400              |            | 二、委託技術服務費(總包價法(固定費用))。 |
|      | 4.中正堂空調節能遠端監控系統工程 | 式  | 1  | 13,800  | 13,800  | 13,800              |            | 三、工程管理費(依施工費2%提列)。     |
|      |                   |    |    |         | 736,647 | 736,647             |            | 本年度所需工程費               |
|      |                   |    |    |         | 682,080 | 682,080             |            | 一、施工費                  |
|      |                   | 式  | 1  | 115,000 | 115,000 | 115,000             |            | 1.監控圖控編輯               |
|      |                   | 式  | 1  | 136,600 | 136,600 | 136,600             |            | 2.冰水主機群控制系統            |
|      |                   | 式  | 1  | 190,800 | 190,800 | 190,800             |            | 3.恆溫空調箱空置系統            |
|      |                   | 式  | 1  | 101,200 | 101,200 | 101,200             |            | 4.數位式電表通訊整合現有既有電表      |
|      |                   | 式  | 1  | 138,480 | 138,480 | 138,480             |            | 5.配管線工資、五金另料及教育訓練      |
|      |                   | 式  | 1  | 40,925  | 40,925  | 40,925              |            | 二、委託技術服務費(總包價法(固定費用))。 |
|      |                   | 式  | 1  | 13,642  | 13,642  | 13,642              |            | 三、工程管理費(依施工費2%提列)。     |

臺北市立大學校務發展基金

20503-143

增加遞延費用明細表

中華民國107年度

單位：新臺幣元

| 總帳科目 | 項目名稱                 | 單位   | 數量     | 單價      | 金額        |                     |            | 備註<br>(含規格或說明)                   |
|------|----------------------|------|--------|---------|-----------|---------------------|------------|----------------------------------|
|      |                      |      |        |         | 合計        | 本府補助<br>及學雜費<br>等收入 | 5項自籌<br>收入 |                                  |
|      | 5.勤樸樓屋頂防水暨<br>油漆粉刷工程 |      |        |         | 7,035,400 | 7,035,400           |            | 本年度所需工程費                         |
|      |                      |      |        |         | 6,590,000 | 6,590,000           |            | 一、施工費                            |
|      |                      | 平方公尺 | 2,150  | 1,940   | 4,171,000 | 4,171,000           |            | 1.平屋頂防水隔熱(含拆除運棄、收邊、<br>落水頭及管線整理) |
|      |                      | 平方公尺 | 320    | 650     | 208,000   | 208,000             |            | 2.女兒牆防水施作(含表面修補及管線整<br>理)        |
|      |                      | 公尺   | 240    | 400     | 96,000    | 96,000              |            | 3.落水管(含固定配件)                     |
|      |                      | 平方公尺 | 900    | 350     | 315,000   | 315,000             |            | 4.天花板壁癌處理(含刮除舊漆)                 |
|      |                      | 平方公尺 | 10,000 | 180     | 1,800,000 | 1,800,000           |            | 5.牆面及天花板粉刷油漆(含刮除舊漆)              |
|      |                      | 式    | 1      | 313,600 | 313,600   | 313,600             |            | 二、委託技術服務費(總包價法(固定費<br>用))。       |
|      |                      | 式    | 1      | 131,800 | 131,800   | 131,800             |            | 三、工程管理費(依施工費2%提列)。               |
|      | 6.藝術館廁所及周邊<br>整修工程   |      |        |         | 7,090,563 | 7,090,563           |            | 本年度所需工程費                         |
|      |                      |      |        |         | 6,519,040 | 6,519,040           |            | 一、施工費                            |
|      |                      | 平方公尺 | 25     | 13,240  | 331,000   | 331,000             |            | 1.不鏽鋼隔音防火門(含拆除運棄、五金<br>、安裝)      |
|      |                      | 平方公尺 | 60     | 1,580   | 94,800    | 94,800              |            | 2.新作隔間牆                          |
|      |                      | 平方公尺 | 58     | 4,080   | 236,640   | 236,640             |            | 3.窗戶(含拆除運棄)                      |
|      |                      | 公尺   | 36     | 4,090   | 147,240   | 147,240             |            | 4.地坪與地坪伸縮縫                       |
|      |                      | 平方公尺 | 450    | 1,470   | 661,500   | 661,500             |            | 5.地磚地坪(含拆除運棄、防水處理)               |

## 臺北市立大學校務發展基金

## 增加遞延費用明細表

中華民國107年度

單位：新臺幣元

| 總帳科目 | 項目名稱 | 單位   | 數量  | 單價      | 金額        |                     |            | 備註<br>(含規格或說明)                            |
|------|------|------|-----|---------|-----------|---------------------|------------|---|
|      |      |      |     |         | 合計        | 本府補助<br>及學雜費<br>等收入 | 5項自籌<br>收入 |   |
|      |      | 平方公尺 | 960 | 1,360   | 1,305,600 | 1,305,600           |            | 6.牆面貼面磚(含拆除運棄、防水處理)                       |
|      |      | 式    | 1   | 200,000 | 200,000   | 200,000             |            | 7.演奏廳出入口及廊道意象塑造                           |
|      |      | 平方公尺 | 400 | 630     | 252,000   | 252,000             |            | 8.天花板(含拆除運棄、防燄及防潮)                        |
|      |      | 平方公尺 | 320 | 630     | 201,600   | 201,600             |            | 9.廁所照明燈具(含拆除運棄、開關、電線抽換及抽風設備)              |
|      |      | 個    | 20  | 10,950  | 219,000   | 219,000             |            | 10.坐式大便器(含拆除運棄、配管安裝)                      |
|      |      | 個    | 56  | 9,990   | 559,440   | 559,440             |            | 11.蹲式大便器(含拆除運棄、配管安裝)                      |
|      |      | 個    | 34  | 7,880   | 267,920   | 267,920             |            | 12.小便器(含拆除運棄、配管安裝)                        |
|      |      | 個    | 34  | 5,250   | 178,500   | 178,500             |            | 13.小便器電子式沖水感應器(含拆除運棄、配管安裝)                |
|      |      | 片    | 25  | 2,210   | 55,250    | 55,250              |            | 14.小便器搗擺(含拆除運棄)                           |
|      |      | 個    | 2   | 5,250   | 10,500    | 10,500              |            | 15.洗面盆(含拆除運棄、配管安裝)                        |
|      |      | 個    | 9   | 5,250   | 47,250    | 47,250              |            | 16.拖布盆(含拆除運棄、配管安裝及水龍頭)                    |
|      |      | 座    | 9   | 21,000  | 189,000   | 189,000             |            | 17.洗手台組(含拆除運棄、配管安裝、明鏡及水龍頭)                |
|      |      | 間    | 84  | 15,750  | 1,323,000 | 1,323,000           |            | 18.隔間(含拆除運棄、隔間門板)                         |
|      |      | 間    | 2   | 29,400  | 58,800    | 58,800              |            | 19.無障礙廁所附屬設備(拉門、扶手、呼救鈴、傾斜明鏡)、(含拆除運棄、配管安裝) |
|      |      | 組    | 9   | 20,000  | 180,000   | 180,000             |            | 20.緊急求助設備(含主機、配管安裝、測試)                    |

# 臺北市立大學校務發展基金

20503-145

## 增加遞延費用明細表

中華民國107年度

單位：新臺幣元

| 總 帳 科 目 | 項 目 名 稱        | 單 位 | 數 量  | 單 價     | 金 額       |                     |            | 備 註<br>(含規格或說明)  |  |
|---------|----------------|-----|------|---------|-----------|---------------------|------------|--|--|
|         |                |     |      |         | 合 計       | 本府補助<br>及學雜費<br>等收入 | 5項自籌<br>收入 |  |  |
|         | 7.梅苑5樓熱水儲桶更新工程 | 式   | 1    | 441,142 | 441,142   | 441,142             |            | 二、委託技術服務費(總包價法(固定費用)(含簡易室裝審查))。<br>三、工程管理費(依施工費2%提列)。<br>本年度所需工程費<br>一、施工費<br>1.儲熱桶基礎  |  |
|         |                | 式   | 1    | 130,381 | 130,381   | 130,381             |            |  |  |
|         |                |     |      |         | 864,000   | 864,000             |            |  |  |
|         |                |     | 組    | 2       | 20,000    | 40,000              | 40,000     |  |  |
|         |                |     | 組    | 2       | 320,000   | 640,000             | 640,000    |  |  |
|         |                |     | 組    | 2       | 60,000    | 120,000             | 120,000    |  |  |
|         |                |     | 式    | 1       | 48,000    | 48,000              | 48,000     |  |  |
|         | 8.音樂館演奏廳整修工程   | 式   | 1    | 16,000  | 16,000    | 16,000              |            | 二、委託技術服務費(總包價法(固定費用))。<br>三、工程管理費(依施工費2%提列)。<br>本年度所需工程費<br>一、施工費<br>1.既有廢棄空調設備拆除運棄<br>2.立體施工鷹架及防墜設施<br>3.立體吸音天花板(含拆除運棄)<br>4.燈光與消防等設施設備復原安裝<br>5.既有消防主機設備檢測與費維修 |  |
|         |                |     |      |         | 3,215,390 | 3,215,390           |            |  |  |
|         |                |     |      |         | 2,906,000 | 2,906,000           |            |  |  |
|         |                |     | 式    | 1       | 100,000   | 100,000             | 100,000    |  |  |
|         |                |     | 平方公尺 | 520     | 460       | 239,200             | 239,200    |  |  |
|         |                |     | 平方公尺 | 570     | 3,200     | 1,824,000           | 1,824,000  |  |  |
|         |                |     | 式    | 1       | 100,000   | 100,000             | 100,000    |  |  |
|         |                | 式   | 1    | 50,000  | 50,000    | 50,000              |            |  |  |



## 臺北市立大學校務發展基金

## 增加遞延費用明細表

中華民國107年度

單位：新臺幣元

| 總帳科目 | 項目名稱      | 單位   | 數量     | 單價      | 金額        |                     |            | 備註<br>(含規格或說明)                      |
|------|-----------|------|--------|---------|-----------|---------------------|------------|-------------------------------------|
|      |           |      |        |         | 合計        | 本府補助<br>及學雜費<br>等收入 | 5項自籌<br>收入 |                                     |
|      |           | 式    | 1      | 100,000 | 100,000   | 100,000             |            | 6.既有天花板內管線整理                        |
|      |           | 平方公尺 | 206.40 | 2,000   | 412,800   | 412,800             |            | 7.地板整修                              |
|      |           | 式    | 1      | 80,000  | 80,000    | 80,000              |            | 8.線路與插座更新                           |
|      |           | 式    | 1      | 251,270 | 251,270   | 251,270             |            | 二、委託技術服務費(總包價法(固定費用、室內裝修審查及竣工查驗費))。 |
|      |           | 式    | 1      | 58,120  | 58,120    | 58,120              |            | 三、工程管理費(依施工費2%提列)。                  |
|      | 9.校史室裝修工程 |      |        |         | 4,150,196 | 4,150,196           |            | 本年度所需工程費                            |
|      |           |      |        |         | 3,807,520 | 3,807,520           |            | 一、施工費                               |
|      |           | 張    | 1      | 8,000   | 8,000     | 8,000               |            | 1.服務人員座椅                            |
|      |           | 組    | 30     | 1,300   | 39,000    | 39,000              |            | 2.14W*4高效率電子式省電燈具(含安裝)              |
|      |           | 平方公尺 | 6      | 30,000  | 180,000   | 180,000             |            | 3.鑄鋁門(含拆除運棄、五金及安裝)                  |
|      |           | 平方公尺 | 150    | 4,000   | 600,000   | 600,000             |            | 4.室內立體造型牆面(含拆除運棄)                   |
|      |           | 平方公尺 | 135    | 4,500   | 607,500   | 607,500             |            | 5.室內立體造型天花板(含拆除運棄)                  |
|      |           | 平方公尺 | 40     | 3,500   | 140,000   | 140,000             |            | 6.走廊造型天花板(含拆除運棄)                    |
|      |           | 平方公尺 | 135    | 1,260   | 170,100   | 170,100             |            | 7.地磚地坪(含拆除運棄)                       |
|      |           | 間    | 1      | 37,800  | 37,800    | 37,800              |            | 8.開關及插座(含配管線及打鑿)；面積相當2間教室           |
|      |           | 間    | 1      | 60,000  | 60,000    | 60,000              |            | 9.電燈配管線及電源改善與配電箱；面積相當2間教室           |
|      |           | 式    | 1      | 80,000  | 80,000    | 80,000              |            | 10.入口意象塑造                           |

# 臺北市立大學校務發展基金

20503-147

## 增加遞延費用明細表

中華民國107年度

單位：新臺幣元

| 總 帳 科 目 | 項 目 名 稱 | 單 位  | 數 量 | 單 價     | 金 額       |                     |            | 備 註<br>(含規格或說明)              |
|---------|---------|------|-----|---------|-----------|---------------------|------------|------------------------------|
|         |         |      |     |         | 合 計       | 本府補助<br>及學雜費<br>等收入 | 5項自籌<br>收入 |                              |
|         |         | 平方公尺 | 45  | 3,500   | 157,500   | 157,500             |            | 11.走廊藝廊牆面裝修                  |
|         |         | 座    | 1   | 150,000 | 150,000   | 150,000             |            | 12.人造石櫃檯                     |
|         |         | 公尺   | 45  | 20,000  | 900,000   | 900,000             |            | 13.展示高櫃                      |
|         |         | 公尺   | 20  | 12,000  | 240,000   | 240,000             |            | 14.展示矮櫃                      |
|         |         | 公尺   | 3   | 40,000  | 120,000   | 120,000             |            | 15.茶水櫃(含配管線)                 |
|         |         | 式    | 1   | 46,120  | 46,120    | 46,120              |            | 16.消防設備(含管線、安裝及測試查驗)         |
|         |         | 式    | 1   | 151,500 | 151,500   | 151,500             |            | 17.空調設備(含配管線、安裝及測試)          |
|         |         | 套    | 1   | 120,000 | 120,000   | 120,000             |            | 18.音響設備(含配管線、安裝及測試)          |
|         |         | 式    | 1   | 266,526 | 266,526   | 266,526             |            | 二、委託技術服務費(總包價法(固定費用,含簡裝審查))。 |
|         |         | 式    | 1   | 76,150  | 76,150    | 76,150              |            | 三、工程管理費(依施工費2%提列)。           |
|         |         |      |     |         | 3,958,200 | 3,958,200           |            | 本年度所需工程費                     |
|         |         |      |     |         | 3,665,000 | 3,665,000           |            | 一、施工費                        |
|         |         | 臺    | 1   | 700,000 | 700,000   | 700,000             |            | 1."VRF系統(內機及外機)              |
|         |         | 式    | 1   | 75,000  | 75,000    | 75,000              |            | 2.全熱交換器(公誠樓6樓獨立空調)           |
|         |         | 組    | 1   | 25,000  | 25,000    | 25,000              |            | 3.膨脹水箱含安裝(公誠樓6樓獨立空調)         |
|         |         | 式    | 1   | 40,000  | 40,000    | 40,000              |            | 4.基座含避震(公誠樓6樓獨立空調)           |
|         |         | 式    | 1   | 110,000 | 110,000   | 110,000             |            | 5.安裝工程(公誠樓6樓獨立空調)            |

10.公誠樓6樓空調系統及1-2樓除濕設施工程

## 臺北市立大學校務發展基金

## 增加遞延費用明細表

中華民國107年度

單位：新臺幣元

| 總帳科目 | 項目名稱         | 單位 | 數量 | 單價      | 金額        |                     |            | 備註<br>(含規格或說明)         |
|------|--------------|----|----|---------|-----------|---------------------|------------|------------------------|
|      |              |    |    |         | 合計        | 本府補助<br>及學雜費<br>等收入 | 5項自籌<br>收入 |                        |
|      |              | 式  | 1  | 120,000 | 120,000   | 120,000             |            | 6.冰水管路改裝管材費(公誠樓6樓獨立空調) |
|      |              | 式  | 1  | 80,000  | 80,000    | 80,000              |            | 7.冰水管路安裝工資(公誠樓6樓獨立空調)  |
|      |              | 式  | 1  | 150,000 | 150,000   | 150,000             |            | 8.配電工程(公誠樓6樓獨立空調)      |
|      |              | 式  | 1  | 15,000  | 15,000    | 15,000              |            | 9.鑽孔費用(公誠樓6樓獨立空調)      |
|      |              | 式  | 1  | 70,000  | 70,000    | 70,000              |            | 10.自動控制系統(公誠樓6樓獨立空調)   |
|      |              | 式  | 1  | 200,000 | 200,000   | 200,000             |            | 11.風管工程(公誠樓6樓獨立空調)     |
|      |              | 臺  | 16 | 80,000  | 1,280,000 | 1,280,000           |            | 12.除濕機(3HP)(1.2樓防滑除濕)  |
|      |              | 式  | 1  | 300,000 | 300,000   | 300,000             |            | 13.通風設備(1.2樓防滑除濕)      |
|      |              | 式  | 1  | 200,000 | 200,000   | 200,000             |            | 14.安裝工程(1.2樓防滑除濕)      |
|      |              | 式  | 1  | 150,000 | 150,000   | 150,000             |            | 15.配管工程(1.2樓防滑除濕)      |
|      |              | 式  | 1  | 50,000  | 50,000    | 50,000              |            | 16.自動控制系統(1.2樓防滑除濕)    |
|      |              | 式  | 1  | 100,000 | 100,000   | 100,000             |            | 17.配電工程(1.2樓防滑除濕)      |
|      |              | 式  | 1  | 219,900 | 219,900   | 219,900             |            | 二、委託技術服務費(總包價法(固定費用))。 |
|      |              | 式  | 1  | 73,300  | 73,300    | 73,300              |            | 三、工程管理費(依施工費2%提列)。     |
|      | 11.詩欣館消防改善工程 |    |    |         | 2,283,120 | 2,283,120           |            | 本年度所需工程費               |
|      |              |    |    |         | 2,114,000 | 2,114,000           |            | 一、施工費                  |
|      |              | 臺  | 1  | 180,000 | 180,000   | 180,000             |            | 1.火警受信總機移設保全處          |

# 臺北市立大學校務發展基金

20503-149

## 增加遞延費用明細表

中華民國107年度

單位：新臺幣元

| 總 帳 科 目 | 項 目 名 稱        | 單 位  | 數 量   | 單 價     | 金 額       |                     |            | 備 註<br>(含規格或說明)                |
|---------|----------------|------|-------|---------|-----------|---------------------|------------|--------------------------------|
|         |                |      |       |         | 合 計       | 本府補助<br>及學雜費<br>等收入 | 5項自籌<br>收入 |                                |
|         |                | 處    | 1     | 450,000 | 450,000   | 450,000             |            | 2.查線工資與隔離電纜配置                  |
|         |                | 臺    | 1     | 200,000 | 200,000   | 200,000             |            | 3.消防廣播                         |
|         |                | 臺    | 1     | 180,000 | 180,000   | 180,000             |            | 4.消防廣播與受信總機連動(含配管線)            |
|         |                | 臺    | 1     | 54,000  | 54,000    | 54,000              |            | 5.電源供應器與供電機板、預被電源              |
|         |                | 處    | 1     | 400,000 | 400,000   | 400,000             |            | 6.定址式模組及點位編寫修改(與原系統相容)         |
|         |                | 組    | 1     | 650,000 | 650,000   | 650,000             |            | 7.圖控系統(與原系統相容)                 |
|         |                | 式    | 1     | 42,280  | 42,280    | 42,280              |            | 二、工程管理費(施工費2%)。                |
|         |                | 式    | 1     | 126,840 | 126,840   | 126,840             |            | 三、委託設計及監造費(總包價法(施工費6%))。       |
|         | 12.外牆暨屋頂防水改善工程 |      |       |         | 4,476,024 | 4,476,024           |            | 本年度所需工程費                       |
|         |                |      |       |         | 4,183,200 | 4,183,200           |            | 一、施工費                          |
|         |                | 公尺   | 250   | 2,000   | 500,000   | 500,000             |            | 1.科資大樓南側室內漏水處理室內導水盤及安裝         |
|         |                | 處    | 12    | 3,000   | 36,000    | 36,000              |            | 2.科資大樓屋頂平台屋頂落水頭周邊裂縫修補及雜草除根清理   |
|         |                | 平方公尺 | 1,880 | 1,940   | 3,647,200 | 3,647,200           |            | 3.鴻坦樓8F屋頂防水隔熱(含拆運、收邊、落水頭及管線整理) |
|         |                | 式    | 1     | 83,664  | 83,664    | 83,664              |            | 二、工程管理費(依施工費2%提列)。             |
|         |                | 式    | 1     | 209,160 | 209,160   | 209,160             |            | 三、委託設計及監造費(總包價法(固定費用5%))。      |

## 臺北市立大學校務發展基金

## 增加遞延費用明細表

中華民國107年度

單位：新臺幣元

| 總帳科目 | 項目名稱                | 單位 | 數量 | 單價      | 金額        |                     |            | 備註<br>(含規格或說明)                |
|------|---------------------|----|----|---------|-----------|---------------------|------------|-------------------------------|
|      |                     |    |    |         | 合計        | 本府補助<br>及學雜費<br>等收入 | 5項自籌<br>收入 |                               |
|      | 13.詩欣館空調及監控<br>更新工程 |    |    |         | 1,939,680 | 1,939,680           |            | 本年度所需工程費                      |
|      |                     |    |    |         | 1,796,000 | 1,796,000           |            | 一、施工費                         |
|      |                     | 臺  | 2  | 120,000 | 240,000   | 240,000             |            | 1.詩欣館中央監控室變頻冷氣機一對一<br>冷氣機組    |
|      |                     | 式  | 1  | 196,000 | 196,000   | 196,000             |            | 2.安裝及配管                       |
|      |                     | 臺  | 1  | 530,000 | 530,000   | 530,000             |            | 3.詩欣館變電室氣冷式箱型機組               |
|      |                     | 式  | 1  | 250,000 | 250,000   | 250,000             |            | 4.安裝及配管                       |
|      |                     | 式  | 1  | 580,000 | 580,000   | 580,000             |            | 5.詩欣館空調中央監控檢修                 |
|      |                     | 式  | 1  | 35,920  | 35,920    | 35,920              |            | 二、工程管理費(按施工費2%提列)。            |
|      |                     | 式  | 1  | 107,760 | 107,760   | 107,760             |            | 三、委託設計及監造費(總包價法(固定<br>費用6%))。 |

臺北市立大學校務發展基金

20503-151

資產報廢明細表

中華民國107年度

單位：新臺幣元

| 科 目  |         | 帳 面 價 值    |            |    | 殘餘價值 | 未實現重估<br>增值減少數 | 報廢損失 |
|------|---------|------------|------------|----|------|----------------|------|
| 編 號  | 名 稱     | 成本或重估價值    | 已提折舊額      | 淨額 |      |                |      |
|      | 合計      | 49,295,947 | 49,295,947 |    |      |                |      |
| 13   | 固定資產    | 49,295,947 | 49,295,947 |    |      |                |      |
| 134  | 機械及設備   | 32,684,676 | 32,684,676 |    |      |                |      |
| 1341 | 機械及設備   | 32,684,676 | 32,684,676 |    |      |                |      |
| 135  | 交通及運輸設備 | 6,023,094  | 6,023,094  |    |      |                |      |
| 1351 | 交通及運輸設備 | 6,023,094  | 6,023,094  |    |      |                |      |
| 136  | 什項設備    | 10,588,177 | 10,588,177 |    |      |                |      |
| 1361 | 什項設備    | 10,588,177 | 10,588,177 |    |      |                |      |

註：本表數據為全部版。

# 臺北市立大學校務發展基金

## 基金增減數額明細表

中華民國107年度

單位：新臺幣元

| 管理機關   | 基金來源 | 期 初 基 金 額     |      | 本 年 度 增 減 額 |     | 期 末 基 金 額     |      |
|--------|------|---------------|------|-------------|-----|---------------|------|
|        |      | 實收基金          | 預收基金 | 現 金         | 轉 帳 | 實收基金          | 預收基金 |
| 臺北市立大學 | 合計   | 8,109,486,948 |      | 195,000,000 |     | 8,304,486,948 |      |
|        | 本府投資 | 8,109,486,948 |      | 195,000,000 |     | 8,304,486,948 |      |

註：1. 本表數據為全部版。

# 參 考 表



# 臺北市立大學校務發展基金

20503-153

## 預計平衡表

中華民國107年12月31日

單位：新臺幣元

| 105年(前年)12月31日 |        | 科 目  |                  | 107年12月31日     |        | 106年(上年)12月31日 |              |                |        | 比 較<br>增減(-) |
|----------------|--------|------|------------------|----------------|--------|----------------|--------------|----------------|--------|--------------|
| 決 算 數          |        | 編 號  | 名 稱              | 預 計 數          |        | 預 計 數          | 調 整 數(±)     | 調 整 後 預 計 數    |        |              |
| 金 額            | %      |      |                  | 金 額            | %      |                |              | 金 額            | %      |              |
| 30,700,071,955 | 100.00 |      | 資產合計             | 30,549,881,893 | 100.00 | 29,676,636,961 | 889,862,388  | 30,566,499,349 | 100.00 | -16,617,456  |
| 30,700,071,955 | 100.00 | 1    | 資產               | 30,549,881,893 | 100.00 | 29,676,636,961 | 889,862,388  | 30,566,499,349 | 100.00 | -16,617,456  |
| 1,870,949,868  | 6.09   | 11   | 流動資產             | 1,921,452,441  | 6.29   | 1,663,110,751  | 216,249,024  | 1,879,359,775  | 6.15   | 42,092,666   |
| 1,847,750,805  | 6.02   | 111  | 現金               | 1,898,253,378  | 6.21   | 1,649,208,736  | 206,951,976  | 1,856,160,712  | 6.07   | 42,092,666   |
| 1,847,750,805  | 6.02   | 1112 | 銀行存款             | 1,898,253,378  | 6.21   | 1,649,208,736  | 206,951,976  | 1,856,160,712  | 6.07   | 42,092,666   |
| 8,172,938      | 0.02   | 113  | 應收款項             | 8,172,938      | 0.03   | 4,135,353      | 4,037,585    | 8,172,938      | 0.03   |              |
| 300,611        | 0.00   | 1133 | 應收帳款             | 300,611        | 0.00   | 1,100,972      | -800,361     | 300,611        | 0.00   |              |
| 4              | 0.00   | 113F | 應收利息             | 4              | 0.00   |                | 4            | 4              | 0.00   |              |
| 7,872,323      | 0.02   | 113X | 其他應收款            | 7,872,323      | 0.03   | 3,034,381      | 4,837,942    | 7,872,323      | 0.03   |              |
| 15,026,125     | 0.05   | 115  | 預付款項             | 15,026,125     | 0.05   | 9,766,662      | 5,259,463    | 15,026,125     | 0.05   |              |
| 9,552,168      | 0.03   | 1154 | 預付費用             | 9,552,168      | 0.03   | 9,185,349      | 366,819      | 9,552,168      | 0.03   |              |
| 5,473,957      | 0.02   | 115Z | 其他預付款            | 5,473,957      | 0.02   | 581,313        | 4,892,644    | 5,473,957      | 0.02   |              |
| 48,926,116     | 0.16   | 12   | 投資、長期應收款、貸墊款及準備金 | 48,926,116     | 0.16   | 35,027,295     | 13,898,821   | 48,926,116     | 0.16   |              |
| 48,926,116     | 0.16   | 125  | 準備金              | 48,926,116     | 0.16   | 35,027,295     | 13,898,821   | 48,926,116     | 0.16   |              |
| 21,069,138     | 0.07   | 1251 | 退休及離職準備金         | 21,069,138     | 0.07   | 7,207,267      | 13,861,871   | 21,069,138     | 0.07   |              |
| 27,856,978     | 0.09   | 125Y | 其他準備金            | 27,856,978     | 0.09   | 27,820,028     | 36,950       | 27,856,978     | 0.09   |              |
| 6,297,371,784  | 20.51  | 13   | 固定資產             | 6,124,968,263  | 20.05  | 6,277,749,260  | -112,422,865 | 6,165,326,395  | 20.17  | -40,358,132  |
| 21,699,808     | 0.07   | 132  | 土地改良物            | 21,699,808     | 0.07   | 26,521,984     | -4,822,176   | 21,699,808     | 0.07   |              |

## 臺北市立大學校務發展基金

## 預計平衡表

中華民國107年12月31日

單位：新臺幣元

| 105年(前年)12月31日 |       | 科 目  |                 | 107年12月31日    |       | 106年(上年)12月31日 |             |               |       | 比較<br>增減(-) |
|----------------|-------|------|-----------------|---------------|-------|----------------|-------------|---------------|-------|-------------|
| 決算數            |       | 編 號  | 名 稱             | 預計數           |       | 預計數            | 調整數(±)      | 調整後預計數        |       |             |
| 金額             | %     |      |                 | 金額            | %     |                |             | 金額            | %     |             |
| 48,221,776     | 0.16  | 1321 | 土地改良物           | 48,221,776    | 0.16  | 48,221,776     |             | 48,221,776    | 0.16  |             |
| 26,521,968     | 0.09  | 1322 | 累計折舊－土地改良物(-)   | 26,521,968    | 0.09  | 21,699,792     | 4,822,176   | 26,521,968    | 0.09  |             |
| 5,501,376,270  | 17.92 | 133  | 房屋及建築           | 5,492,295,782 | 17.98 | 5,507,600,836  | -57,914,810 | 5,449,686,026 | 17.83 | 42,609,756  |
| 6,086,938,904  | 19.83 | 1331 | 房屋及建築           | 6,292,638,904 | 20.60 | 6,139,779,122  | 2,859,782   | 6,142,638,904 | 20.10 | 150,000,000 |
| 585,562,634    | 1.91  | 1332 | 累計折舊－房屋及建築(-)   | 800,343,122   | 2.62  | 632,178,286    | 60,774,592  | 692,952,878   | 2.27  | 107,390,244 |
| 470,390,687    | 1.53  | 134  | 機械及設備           | 338,857,794   | 1.11  | 464,971,855    | -61,060,183 | 403,911,672   | 1.32  | -65,053,878 |
| 1,086,935,342  | 3.54  | 1341 | 機械及設備           | 1,064,246,836 | 3.48  | 1,072,622,157  | -1,781,778  | 1,070,840,379 | 3.50  | -6,593,543  |
| 616,544,655    | 2.01  | 1342 | 累計折舊－機械及設備(-)   | 725,389,042   | 2.37  | 607,650,302    | 59,278,405  | 666,928,707   | 2.18  | 58,460,335  |
| 45,346,164     | 0.15  | 135  | 交通及運輸設備         | 30,486,241    | 0.10  | 50,138,810     | -9,123,066  | 41,015,744    | 0.13  | -10,529,503 |
| 123,019,215    | 0.40  | 1351 | 交通及運輸設備         | 117,463,029   | 0.38  | 124,358,963    | -1,590,840  | 122,768,123   | 0.40  | -5,305,094  |
| 77,673,051     | 0.25  | 1352 | 累計折舊－交通及運輸設備(-) | 86,976,788    | 0.28  | 74,220,153     | 7,532,226   | 81,752,379    | 0.27  | 5,224,409   |
| 244,650,389    | 0.80  | 136  | 什項設備            | 227,720,172   | 0.74  | 216,808,044    | 18,296,635  | 235,104,679   | 0.77  | -7,384,507  |
| 582,914,882    | 1.90  | 1361 | 什項設備            | 594,938,887   | 1.94  | 584,435,828    | -699,248    | 583,736,580   | 1.91  | 11,202,307  |
| 338,264,493    | 1.10  | 1362 | 累計折舊－什項設備(-)    | 367,218,715   | 1.20  | 367,627,784    | -18,995,883 | 348,631,901   | 1.14  | 18,586,814  |
| 13,908,466     | 0.04  | 139  | 購建中固定資產         | 13,908,466    | 0.05  | 11,707,731     | 2,200,735   | 13,908,466    | 0.05  |             |
| 13,908,466     | 0.04  | 1392 | 未完工程            | 13,908,466    | 0.05  | 11,707,731     | 2,200,735   | 13,908,466    | 0.05  |             |
| 15,494,967     | 0.05  | 15   | 無形資產            | 10,375,328    | 0.03  | 16,992,131     | -4,879,127  | 12,113,004    | 0.04  | -1,737,676  |
| 15,494,967     | 0.05  | 151  | 無形資產            | 10,375,328    | 0.03  | 16,992,131     | -4,879,127  | 12,113,004    | 0.04  | -1,737,676  |

# 臺北市立大學校務發展基金

20503-155

## 預計平衡表

中華民國107年12月31日

單位：新臺幣元

| 105年(前年)12月31日 |        | 科 目  |              | 107年12月31日     |        | 106年(上年)12月31日 |             |                |        | 比 較<br>增減(-) |
|----------------|--------|------|--------------|----------------|--------|----------------|-------------|----------------|--------|--------------|
| 決 算 數          |        | 編 號  | 名 稱          | 預 計 數          |        | 預 計 數          | 調 整 數( ± )  | 調 整 後 預 計 數    |        |              |
| 金 額            | %      |      |              | 金 額            | %      |                |             | 金 額            | %      |              |
| 14,662,967     | 0.05   | 1512 | 電腦軟體         | 9,339,815      | 0.03   | 15,124,618     | -4,047,127  | 11,077,491     | 0.04   | -1,737,676   |
| 832,000        | 0.00   | 151Y | 其他無形資產       | 1,035,513      | 0.00   | 1,867,513      | -832,000    | 1,035,513      | 0.00   |              |
| 124,696,948    | 0.41   | 16   | 遞延借項         | 130,704,765    | 0.43   | 149,471,094    | -16,863,355 | 132,607,739    | 0.43   | -1,902,974   |
| 124,696,948    | 0.41   | 161  | 遞延費用         | 130,704,765    | 0.43   | 149,471,094    | -16,863,355 | 132,607,739    | 0.43   | -1,902,974   |
| 124,696,948    | 0.41   | 1611 | 遞延費用         | 130,704,765    | 0.43   | 149,471,094    | -16,863,355 | 132,607,739    | 0.43   | -1,902,974   |
| 22,342,632,272 | 72.78  | 17   | 其他資產         | 22,313,454,980 | 73.04  | 21,534,286,430 | 793,879,890 | 22,328,166,320 | 73.05  | -14,711,340  |
| 22,342,632,272 | 72.78  | 172  | 什項資產         | 22,313,454,980 | 73.04  | 21,534,286,430 | 793,879,890 | 22,328,166,320 | 73.05  | -14,711,340  |
|                |        | 1721 | 存出保證金        |                |        | 770,200        | -770,200    |                |        |              |
| 3,853,257      | 0.01   | 1725 | 暫付及待結轉帳項     | 3,853,257      | 0.01   | 8,159,028      | -4,305,771  | 3,853,257      | 0.01   |              |
| 22,671,307,574 | 73.85  | 1726 | 代管資產         | 22,671,307,574 | 74.21  | 21,872,463,993 | 798,843,581 | 22,671,307,574 | 74.17  |              |
| 332,528,559    | 1.08   | 1727 | 累計折舊－代管資產(-) | 361,705,851    | 1.18   | 347,106,791    | -112,280    | 346,994,511    | 1.13   | 14,711,340   |
| 30,700,071,955 | 100.00 |      | 負債及淨值合計      | 30,549,881,893 | 100.00 | 29,676,636,961 | 889,862,388 | 30,566,499,349 | 100.00 | -16,617,456  |
| 22,614,012,171 | 73.66  | 2    | 負債           | 22,614,017,470 | 74.02  | 21,789,383,509 | 824,633,961 | 22,614,017,470 | 73.98  |              |
| 230,609,766    | 0.75   | 21   | 流動負債         | 230,615,065    | 0.75   | 194,131,362    | 36,483,703  | 230,615,065    | 0.75   |              |
| 171,732,302    | 0.56   | 212  | 應付款項         | 171,737,601    | 0.56   | 131,427,084    | 40,310,517  | 171,737,601    | 0.56   |              |
| 68,264         | 0.00   | 2122 | 應付帳款         | 68,264         | 0.00   |                | 68,264      | 68,264         | 0.00   |              |
| 109,948,499    | 0.36   | 2123 | 應付代收款        | 109,953,798    | 0.36   | 80,628,022     | 29,325,776  | 109,953,798    | 0.36   |              |
| 34,228,945     | 0.11   | 2125 | 應付費用         | 34,228,945     | 0.11   | 50,795,456     | -16,566,511 | 34,228,945     | 0.11   |              |

## 臺北市立大學校務發展基金

## 預計平衡表

中華民國107年12月31日

單位：新臺幣元

| 105年(前年)12月31日 |       | 科 目  |          | 107年12月31日     |       | 106年(上年)12月31日 |             |                |       | 比較<br>增減(-) |
|----------------|-------|------|----------|----------------|-------|----------------|-------------|----------------|-------|-------------|
| 決 算 數          |       | 編 號  | 名 稱      | 預 計 數          |       | 預 計 數          | 調 整 數(±)    | 調 整 後 預 計 數    |       |             |
| 金 額            | %     |      |          | 金 額            | %     |                |             | 金 額            | %     |             |
| 21,296,700     | 0.07  | 2129 | 應付工程款    | 21,296,700     | 0.07  |                | 21,296,700  | 21,296,700     | 0.07  |             |
| 6,189,894      | 0.02  | 212Z | 其他應付款    | 6,189,894      | 0.02  | 3,606          | 6,186,288   | 6,189,894      | 0.02  |             |
| 58,877,464     | 0.19  | 213  | 預收款項     | 58,877,464     | 0.19  | 62,704,278     | -3,826,814  | 58,877,464     | 0.19  |             |
| 58,877,464     | 0.19  | 2133 | 預收收入     | 58,877,464     | 0.19  | 62,704,278     | -3,826,814  | 58,877,464     | 0.19  |             |
| 22,383,402,405 | 72.91 | 23   | 其他負債     | 22,383,402,405 | 73.27 | 21,595,252,147 | 788,150,258 | 22,383,402,405 | 73.23 |             |
| 22,383,402,405 | 72.91 | 236  | 什項負債     | 22,383,402,405 | 73.27 | 21,595,252,147 | 788,150,258 | 22,383,402,405 | 73.23 |             |
| 22,386,104     | 0.07  | 2361 | 存入保證金    | 22,386,104     | 0.08  | 32,544,604     | -10,158,500 | 22,386,104     | 0.08  |             |
| 186,421        | 0.00  | 2362 | 應付保管款    | 186,421        | 0.00  |                | 186,421     | 186,421        | 0.00  |             |
| 21,069,138     | 0.07  | 2363 | 應付退休及離職金 | 21,069,138     | 0.07  | 7,207,267      | 13,861,871  | 21,069,138     | 0.07  |             |
| 22,338,779,015 | 72.77 | 2364 | 應付代管資產   | 22,338,779,015 | 73.12 | 21,554,406,430 | 784,372,585 | 22,338,779,015 | 73.08 |             |
| 981,727        | 0.00  | 236X | 暫收及待結轉帳項 | 981,727        | 0.00  | 1,093,846      | -112,119    | 981,727        | 0.00  |             |
| 8,086,059,784  | 26.34 | 3    | 淨值       | 7,935,864,423  | 25.98 | 7,887,253,452  | 65,228,427  | 7,952,481,879  | 26.02 | -16,617,456 |
| 8,013,814,711  | 26.10 | 31   | 基金       | 8,304,486,948  | 27.18 | 8,109,486,948  |             | 8,109,486,948  | 26.53 | 195,000,000 |
| 8,013,814,711  | 26.10 | 311  | 基金       | 8,304,486,948  | 27.18 | 8,109,486,948  |             | 8,109,486,948  | 26.53 | 195,000,000 |
| 8,013,814,711  | 26.10 | 3111 | 基金       | 8,304,486,948  | 27.18 | 8,109,486,948  |             | 8,109,486,948  | 26.53 | 195,000,000 |
| 515,627,561    | 1.68  | 32   | 公積       | 515,627,561    | 1.69  | 497,723,609    | 17,903,952  | 515,627,561    | 1.69  |             |
| 515,627,561    | 1.68  | 321  | 資本公積     | 515,627,561    | 1.69  | 497,723,609    | 17,903,952  | 515,627,561    | 1.69  |             |
| 515,627,561    | 1.68  | 3214 | 受贈公積     | 515,627,561    | 1.69  | 497,723,609    | 17,903,952  | 515,627,561    | 1.69  |             |

# 臺北市立大學校務發展基金

20503-157

## 預計平衡表

中華民國107年12月31日

單位：新臺幣元

| 105年(前年)12月31日 |       | 科 目  |         | 107年12月31日   |       | 106年(上年)12月31日 |             |              |       | 比 較<br>增減(-) |
|----------------|-------|------|---------|--------------|-------|----------------|-------------|--------------|-------|--------------|
| 決 算 數          |       | 編 號  | 名 稱     | 預 計 數        |       | 預 計 數          | 調 整 數(±)    | 調 整 後 預 計 數  |       |              |
| 金 額            | %     |      |         | 金 額          | %     |                |             | 金 額          | %     |              |
| -443,382,488   | -1.44 | 33   | 累積餘絀(-) | -884,250,086 | -2.89 | -719,957,105   | 47,324,475  | -672,632,630 | -2.20 | -211,617,456 |
| 443,382,488    | 1.44  | 332  | 累積短絀(-) | 884,250,086  | 2.89  | 719,957,105    | -47,324,475 | 672,632,630  | 2.20  | 211,617,456  |
| 443,382,488    | 1.44  | 3321 | 累積短絀    | 884,250,086  | 2.89  | 719,957,105    | -47,324,475 | 672,632,630  | 2.20  | 211,617,456  |

註：信託代理與保證資產(負債)前年度決算數0元，上年度調整後預計數0元，本年度預計數0元。

## 臺北市立大學校務發展基金

## 各項費用彙計表

中華民國107年度

單位：新臺幣元

| 前年度<br>決算數    | 上年度<br>預算數    | 總分類帳科目<br>用途別科目 | 本年度預算數        |                 |             | 服務成本      | 試務成本      | 教學研究及訓<br>輔成本 | 建教合作成本     |
|---------------|---------------|-----------------|---------------|-----------------|-------------|-----------|-----------|---------------|------------|
|               |               |                 | 合計            | 本府補助及<br>學雜費等收入 | 5項自籌<br>收入  |           |           |               |            |
| 1,746,721,621 | 1,822,019,821 | 合計              | 1,572,020,359 | 1,468,640,445   | 103,379,914 | 5,779,167 | 7,518,339 | 1,290,940,388 | 22,722,166 |
| 955,268,703   | 1,091,204,682 | 用人費用            | 884,518,000   | 868,960,924     | 15,557,076  | 286,200   | 69,930    | 720,399,214   | 14,618,766 |
| 500,184,335   | 568,429,954   | 正式員額薪資          | 550,612,843   | 550,612,843     |             |           |           | 457,491,011   |            |
| 484,533,095   | 553,048,049   | 職員薪金            | 534,855,512   | 534,855,512     |             |           |           | 457,491,011   |            |
| 13,247,340    | 12,966,065    | 工員工資            | 13,341,491    | 13,341,491      |             |           |           |               |            |
| 2,403,900     | 2,415,840     | 警餉              | 2,415,840     | 2,415,840       |             |           |           |               |            |
| 131,016,085   | 116,636,536   | 聘僱及兼職人員薪資       | 103,531,207   | 88,912,441      | 14,618,766  |           |           | 88,380,235    | 14,618,766 |
| 361,487       | 530,742       | 約僱職員薪金          | 532,206       | 532,206         |             |           |           |               |            |
| 130,654,598   | 116,105,794   | 兼職人員酬金          | 102,999,001   | 88,380,235      | 14,618,766  |           |           | 88,380,235    | 14,618,766 |
| 9,492,147     | 13,944,354    | 超時工作報酬          | 14,800,726    | 13,862,416      | 938,310     | 286,200   | 69,930    | 9,171,209     |            |
| 9,339,847     | 13,672,954    | 加班費             | 14,529,726    | 13,591,416      | 938,310     | 286,200   | 69,930    | 8,900,209     |            |
| 152,300       | 271,400       | 值班費             | 271,000       | 271,000         |             |           |           | 271,000       |            |
| 71,201,746    | 81,675,570    | 獎金              | 79,913,997    | 79,913,997      |             |           |           | 58,754,130    |            |
| 8,721,025     | 10,156,087    | 考績獎金            | 9,618,121     | 9,618,121       |             |           |           |               |            |
| 62,480,721    | 71,519,483    | 年終獎金            | 70,295,876    | 70,295,876      |             |           |           | 58,754,130    |            |
| 173,519,461   | 184,003,597   | 退休及卹償金          | 55,495,713    | 55,495,713      |             |           |           | 40,696,360    |            |
| 158,139,622   | 176,566,960   | 職員退休及離職金        | 49,424,255    | 49,424,255      |             |           |           | 40,696,360    |            |
| 15,379,839    | 2,346,637     | 工員退休及離職金        | 6,071,458     | 6,071,458       |             |           |           |               |            |

# 臺北市立大學校務發展基金

20503-159

## 各項費用彙計表

中華民國107年度

單位：新臺幣元

| 前年度<br>決算數    | 上年度<br>預算數    | 總分類帳科目    | 推廣教育成本     | 學生公費及獎勵金   | 管理費用及總務費<br>用 | 雜項業務費用  | 雜項費用       |
|---------------|---------------|-----------|------------|------------|---------------|---------|------------|
|               |               | 用途別科目     |            |            |               |         |            |
| 1,746,721,621 | 1,822,019,821 | 合計        | 19,885,872 | 13,680,600 | 179,829,738   | 525,836 | 31,138,253 |
| 955,268,703   | 1,091,204,682 | 用人費用      | 86,310     |            | 148,480,680   | 11,100  | 565,800    |
| 500,184,335   | 568,429,954   | 正式員額薪資    |            |            | 93,121,832    |         |            |
| 484,533,095   | 553,048,049   | 職員薪金      |            |            | 77,364,501    |         |            |
| 13,247,340    | 12,966,065    | 工員工資      |            |            | 13,341,491    |         |            |
| 2,403,900     | 2,415,840     | 警餉        |            |            | 2,415,840     |         |            |
| 131,016,085   | 116,636,536   | 聘僱及兼職人員薪資 |            |            | 532,206       |         |            |
| 361,487       | 530,742       | 約僱職員薪金    |            |            | 532,206       |         |            |
| 130,654,598   | 116,105,794   | 兼職人員酬金    |            |            |               |         |            |
| 9,492,147     | 13,944,354    | 超時工作報酬    | 86,310     |            | 4,610,177     | 11,100  | 565,800    |
| 9,339,847     | 13,672,954    | 加班費       | 86,310     |            | 4,610,177     | 11,100  | 565,800    |
| 152,300       | 271,400       | 值班費       |            |            |               |         |            |
| 71,201,746    | 81,675,570    | 獎金        |            |            | 21,159,867    |         |            |
| 8,721,025     | 10,156,087    | 考績獎金      |            |            | 9,618,121     |         |            |
| 62,480,721    | 71,519,483    | 年終獎金      |            |            | 11,541,746    |         |            |
| 173,519,461   | 184,003,597   | 退休及卹償金    |            |            | 14,799,353    |         |            |
| 158,139,622   | 176,566,960   | 職員退休及離職金  |            |            | 8,727,895     |         |            |
| 15,379,839    | 2,346,637     | 工員退休及離職金  |            |            | 6,071,458     |         |            |

## 臺北市立大學校務發展基金

## 各項費用彙計表

中華民國107年度

單位：新臺幣元

| 前年度<br>決算數  | 上年度<br>預算數  | 總分類帳科目<br>用途別科目 | 本年度預算數      |                 |            | 服務成本      | 試務成本       | 教學研究及訓<br>輔成本 | 建教合作成本    |
|-------------|-------------|-----------------|-------------|-----------------|------------|-----------|------------|---------------|-----------|
|             |             |                 | 合計          | 本府補助及<br>學雜費等收入 | 5項自籌<br>收入 |           |            |               |           |
|             | 5,090,000   | 郵償金             |             |                 |            |           |            |               |           |
| 69,854,929  | 126,514,671 | 福利費             | 80,163,514  | 80,163,514      |            |           | 65,906,269 |               |           |
| 47,661,192  | 50,645,680  | 分擔員工保險費         | 62,406,424  | 62,406,424      |            |           | 52,116,759 |               |           |
| 1,014,400   | 1,279,000   | 傷病醫藥費           | 1,137,000   | 1,137,000       |            |           | 708,500    |               |           |
| 5,069,808   | 4,483,080   | 員工通勤交通費         | 4,483,080   | 4,483,080       |            |           | 3,024,000  |               |           |
| 16,109,529  | 70,106,911  | 其他福利費           | 12,137,010  | 12,137,010      |            |           | 10,057,010 |               |           |
| 323,174,960 | 295,396,932 | 服務費用            | 258,522,670 | 199,824,968     | 58,697,702 | 5,005,044 | 5,793,130  | 175,141,225   | 2,735,500 |
| 53,274,783  | 62,165,845  | 水電費             | 59,013,587  | 51,674,058      | 7,339,529  | 254,800   |            | 51,619,178    |           |
| 41,941,624  | 48,253,007  | 工作場所電費          | 46,703,865  | 42,397,047      | 4,306,818  | 196,000   |            | 42,357,847    |           |
| 6,214,888   | 5,489,442   | 工作場所水費          | 4,901,722   | 3,769,011       | 1,132,711  | 58,800    |            | 3,753,331     |           |
| 5,118,271   | 8,423,396   | 氣體費             | 7,408,000   | 5,508,000       | 1,900,000  |           |            | 5,508,000     |           |
| 4,676,303   | 4,382,151   | 郵電費             | 4,168,129   | 4,033,116       | 135,013    |           | 60,000     | 3,973,116     |           |
| 782,843     | 831,618     | 郵費              | 717,216     | 621,866         | 95,350     |           | 60,000     | 561,866       |           |
| 2,025,460   | 1,750,533   | 電話費             | 1,650,913   | 1,611,250       | 39,663     |           |            | 1,611,250     |           |
| 1,868,000   | 1,800,000   | 數據通信費           | 1,800,000   | 1,800,000       |            |           |            | 1,800,000     |           |
| 26,090,028  | 25,210,399  | 旅運費             | 18,860,945  | 12,493,245      | 6,367,700  | 1,200     | 10,000     | 16,083,245    | 2,735,500 |
| 6,176,939   | 4,288,530   | 國內旅費            | 2,522,150   | 2,491,150       | 31,000     |           |            | 2,491,150     |           |
| 6,002,177   | 7,569,257   | 國外旅費            | 5,934,500   | 729,000         | 5,205,500  |           |            | 3,329,000     | 2,605,500 |



# 臺北市立大學校務發展基金

20503-161

## 各項費用彙計表

中華民國107年度

單位：新臺幣元

| 前年度<br>決算數  | 上年度<br>預算數  | 總分類帳科目  | 推廣教育成本     | 學生公費及獎勵金 | 管理費用及總務費用  | 雜項業務費用  | 雜項費用       |
|-------------|-------------|---------|------------|----------|------------|---------|------------|
|             |             | 用途別科目   |            |          |            |         |            |
|             | 5,090,000   | 郵償金     |            |          |            |         |            |
| 69,854,929  | 126,514,671 | 福利費     |            |          | 14,257,245 |         |            |
| 47,661,192  | 50,645,680  | 分擔員工保險費 |            |          | 10,289,665 |         |            |
| 1,014,400   | 1,279,000   | 傷病醫藥費   |            |          | 428,500    |         |            |
| 5,069,808   | 4,483,080   | 員工通勤交通費 |            |          | 1,459,080  |         |            |
| 16,109,529  | 70,106,911  | 其他福利費   |            |          | 2,080,000  |         |            |
| 323,174,960 | 295,396,932 | 服務費用    | 18,215,903 |          | 28,694,545 | 493,756 | 22,443,567 |
| 53,274,783  | 62,165,845  | 水電費     | 471,129    |          |            | 54,880  | 6,613,600  |
| 41,941,624  | 48,253,007  | 工作場所電費  | 356,018    |          |            | 39,200  | 3,754,800  |
| 6,214,888   | 5,489,442   | 工作場所水費  | 115,111    |          |            | 15,680  | 958,800    |
| 5,118,271   | 8,423,396   | 氣體費     |            |          |            |         | 1,900,000  |
| 4,676,303   | 4,382,151   | 郵電費     | 135,013    |          |            |         |            |
| 782,843     | 831,618     | 郵費      | 95,350     |          |            |         |            |
| 2,025,460   | 1,750,533   | 電話費     | 39,663     |          |            |         |            |
| 1,868,000   | 1,800,000   | 數據通信費   |            |          |            |         |            |
| 26,090,028  | 25,210,399  | 旅運費     | 31,000     |          |            |         |            |
| 6,176,939   | 4,288,530   | 國內旅費    | 31,000     |          |            |         |            |
| 6,002,177   | 7,569,257   | 國外旅費    |            |          |            |         |            |

## 臺北市立大學校務發展基金

## 各項費用彙計表

中華民國107年度

單位：新臺幣元

| 前年度<br>決算數  | 上年度<br>預算數 | 總分類帳科目<br>用途別科目 | 本年度預算數     |                 |            | 服務成本      | 試務成本      | 教學研究及訓<br>輔成本 | 建教合作成本  |
|-------------|------------|-----------------|------------|-----------------|------------|-----------|-----------|---------------|---------|
|             |            |                 | 合計         | 本府補助及<br>學雜費等收入 | 5項自籌<br>收入 |           |           |               |         |
| 1,047,242   |            | 大陸地區旅費          |            |                 |            |           |           |               |         |
| 469,558     | 721,000    | 貨物運費            | 691,000    | 691,000         |            |           | 10,000    | 681,000       |         |
| 12,394,112  | 12,631,612 | 其他旅運費           | 9,713,295  | 8,582,095       | 1,131,200  | 1,200     |           | 9,582,095     | 130,000 |
| 16,840,640  | 16,367,074 | 印刷裝訂與廣告費        | 14,887,053 | 14,201,062      | 685,991    | 10,841    | 1,051,568 | 13,087,744    |         |
| 15,617,270  | 14,542,074 | 印刷及裝訂費          | 10,187,053 | 9,507,062       | 679,991    | 4,841     | 411,568   | 9,033,744     |         |
| 1,223,370   | 1,825,000  | 廣(公)告費          | 4,700,000  | 4,694,000       | 6,000      | 6,000     | 640,000   | 4,054,000     |         |
| 28,671,829  | 40,284,740 | 修理保養及保固費        | 47,527,240 | 41,562,240      | 5,965,000  | 345,000   |           | 41,396,000    |         |
| 8,766,597   | 10,870,000 | 一般房屋修護費         | 11,742,000 | 9,397,000       | 2,345,000  | 345,000   |           | 9,389,000     |         |
| 9,195,383   | 17,944,000 | 機械及設備修護費        | 21,007,000 | 21,007,000      |            |           |           | 21,007,000    |         |
| 122,513     | 117,540    | 交通及運輸設備修護費      | 158,240    | 158,240         |            |           |           |               |         |
| 10,587,336  | 11,353,200 | 什項設備修護費         | 14,620,000 | 11,000,000      | 3,620,000  |           |           | 11,000,000    |         |
| 2,161,983   | 1,856,423  | 保險費             | 1,854,311  | 1,637,061       | 217,250    | 146,000   | 50,000    | 1,561,000     |         |
|             | 8,000      | 一般房屋保險費         | 8,000      |                 | 8,000      | 8,000     |           |               |         |
| 18,704      | 15,693     | 交通及運輸設備保險費      | 15,693     | 15,693          |            |           |           |               |         |
| 66,294      | 90,000     | 責任保險費           | 90,000     | 90,000          |            |           |           | 90,000        |         |
| 2,076,985   | 1,742,730  | 其他保險費           | 1,740,618  | 1,531,368       | 209,250    | 138,000   | 50,000    | 1,471,000     |         |
| 116,781,730 | 75,869,115 | 一般服務費           | 66,564,653 | 43,838,898      | 22,725,755 | 1,424,704 | 4,621,562 | 18,169,474    |         |
| 79,977      | 196,108    | 佣金、匯費、經理費及手續費   | 174,916    | 89,416          | 85,500     |           |           | 89,416        |         |

# 臺北市立大學校務發展基金

20503-163

## 各項費用彙計表

中華民國107年度

單位：新臺幣元

| 前年度<br>決算數  | 上年度<br>預算數 | 總分類帳科目        | 推廣教育成本    | 學生公費及獎勵金 | 管理費用及總務費<br>用 | 雜項業務費用  | 雜項費用      |
|-------------|------------|---------------|-----------|----------|---------------|---------|-----------|
|             |            | 用途別科目         |           |          |               |         |           |
| 1,047,242   |            | 大陸地區旅費        |           |          |               |         |           |
| 469,558     | 721,000    | 貨物運費          |           |          |               |         |           |
| 12,394,112  | 12,631,612 | 其他旅運費         |           |          |               |         |           |
| 16,840,640  | 16,367,074 | 印刷裝訂與廣告費      | 415,150   |          | 61,750        |         | 260,000   |
| 15,617,270  | 14,542,074 | 印刷及裝訂費        | 415,150   |          | 61,750        |         | 260,000   |
| 1,223,370   | 1,825,000  | 廣(公)告費        |           |          |               |         |           |
| 28,671,829  | 40,284,740 | 修理保養及保固費      | 100,000   |          | 158,240       | 8,000   | 5,520,000 |
| 8,766,597   | 10,870,000 | 一般房屋修護費       |           |          |               | 8,000   | 2,000,000 |
| 9,195,383   | 17,944,000 | 機械及設備修護費      |           |          |               |         |           |
| 122,513     | 117,540    | 交通及運輸設備修護費    |           |          | 158,240       |         |           |
| 10,587,336  | 11,353,200 | 什項設備修護費       | 100,000   |          |               |         | 3,520,000 |
| 2,161,983   | 1,856,423  | 保險費           | 71,250    |          | 15,693        | 10,368  |           |
|             | 8,000      | 一般房屋保險費       |           |          |               |         |           |
| 18,704      | 15,693     | 交通及運輸設備保險費    |           |          | 15,693        |         |           |
| 66,294      | 90,000     | 責任保險費         |           |          |               |         |           |
| 2,076,985   | 1,742,730  | 其他保險費         | 71,250    |          |               | 10,368  |           |
| 116,781,730 | 75,869,115 | 一般服務費         | 4,982,361 |          | 27,428,862    | 216,688 | 9,721,002 |
| 79,977      | 196,108    | 佣金、匯費、經理費及手續費 | 85,500    |          |               |         |           |

## 臺北市立大學校務發展基金

## 各項費用彙計表

中華民國107年度

單位：新臺幣元

| 前年度<br>決算數 | 上年度<br>預算數 | 總分類帳科目<br>用途別科目      | 本年度預算數     |                 |            | 服務成本      | 試務成本      | 教學研究及訓<br>輔成本 | 建教合作成本    |
|------------|------------|----------------------|------------|-----------------|------------|-----------|-----------|---------------|-----------|
|            |            |                      | 合計         | 本府補助及<br>學雜費等收入 | 5項自籌<br>收入 |           |           |               |           |
| 20,386,467 | 23,577,905 | 外包費                  | 25,520,290 | 21,555,138      | 3,965,152  |           |           | 879,426       |           |
| 95,369,069 | 50,841,102 | 計時與計件人員酬金            | 39,619,447 | 21,024,344      | 18,595,103 | 1,344,704 | 4,621,562 | 16,352,632    |           |
| 946,217    | 1,254,000  | 體育活動費                | 1,250,000  | 1,170,000       | 80,000     | 80,000    |           | 848,000       |           |
| 73,859,779 | 68,381,185 | 專業服務費                | 44,766,752 | 29,605,288      | 15,161,464 | 2,822,499 |           | 29,251,468    |           |
| 48,000     | 48,000     | 法律事務費                | 48,000     | 48,000          |            |           |           | 48,000        |           |
| 61,272,240 | 62,591,185 | 講課鐘點、稿費、出席審<br>查及查詢費 | 38,616,420 | 23,454,956      | 15,161,464 | 2,822,499 |           | 23,251,136    |           |
| 1,179,170  | 1,512,000  | 委託檢驗(定)試驗認證費         | 2,100,000  | 2,100,000       |            |           |           | 2,100,000     |           |
| 4,704,231  | 3,700,000  | 電子計算機軟體服務費           | 3,500,000  | 3,500,000       |            |           |           | 3,500,000     |           |
| 6,656,138  | 530,000    | 其他                   | 502,332    | 502,332         |            |           |           | 352,332       |           |
| 817,885    | 880,000    | 公共關係費                | 880,000    | 780,000         | 100,000    |           |           |               |           |
| 817,885    | 880,000    | 公共關係費                | 880,000    | 780,000         | 100,000    |           |           |               |           |
| 89,744,496 | 62,822,350 | 材料及用品費               | 59,687,236 | 49,669,754      | 10,017,482 | 487,923   | 719,504   | 46,328,697    | 5,367,900 |
| 15,537,632 | 18,933,527 | 使用材料費                | 18,157,032 | 15,357,032      | 2,800,000  | 150,000   | 95,000    | 15,091,059    |           |
| 118,848    | 151,655    | 油脂                   | 165,973    | 165,973         |            |           |           |               |           |
| 15,418,784 | 18,781,872 | 設備零件                 | 17,991,059 | 15,191,059      | 2,800,000  | 150,000   | 95,000    | 15,091,059    |           |
| 74,206,864 | 43,888,823 | 用品消耗                 | 41,530,204 | 34,312,722      | 7,217,482  | 337,923   | 624,504   | 31,237,638    | 5,367,900 |
| 6,222,500  | 7,076,999  | 辦公(事務)用品             | 5,230,011  | 5,004,864       | 225,147    | 5,127     | 424,504   | 2,197,760     |           |
| 5,583,652  | 6,337,400  | 報章什誌                 | 5,588,000  | 5,588,000       |            |           |           | 5,588,000     |           |

# 臺北市立大學校務發展基金

20503-165

## 各項費用彙計表

中華民國107年度

單位：新臺幣元

| 前年度<br>決算數 | 上年度<br>預算數 | 總分類帳科目           | 推廣教育成本     | 學生公費及獎勵金 | 管理費用及總務費<br>用 | 雜項業務費用  | 雜項費用      |
|------------|------------|------------------|------------|----------|---------------|---------|-----------|
|            |            | 用途別科目            |            |          |               |         |           |
| 20,386,467 | 23,577,905 | 外包費              |            |          | 20,509,174    | 166,538 | 3,965,152 |
| 95,369,069 | 50,841,102 | 計時與計件人員酬金        | 4,896,861  |          | 6,597,688     | 50,150  | 5,755,850 |
| 946,217    | 1,254,000  | 體育活動費            |            |          | 322,000       |         |           |
| 73,859,779 | 68,381,185 | 專業服務費            | 12,010,000 |          | 150,000       | 203,820 | 328,965   |
| 48,000     | 48,000     | 法律事務費            |            |          |               |         |           |
| 61,272,240 | 62,591,185 | 講課鐘點、稿費、出席審查及查詢費 | 12,010,000 |          |               | 203,820 | 328,965   |
| 1,179,170  | 1,512,000  | 委託檢驗(定)試驗認證費     |            |          |               |         |           |
| 4,704,231  | 3,700,000  | 電子計算機軟體服務費       |            |          |               |         |           |
| 6,656,138  | 530,000    | 其他               |            |          | 150,000       |         |           |
| 817,885    | 880,000    | 公共關係費            |            |          | 880,000       |         |           |
| 817,885    | 880,000    | 公共關係費            |            |          | 880,000       |         |           |
| 89,744,496 | 62,822,350 | 材料及用品費           | 1,461,659  |          | 2,600,573     | 20,980  | 2,700,000 |
| 15,537,632 | 18,933,527 | 使用材料費            | 650,000    |          | 165,973       | 5,000   | 2,000,000 |
| 118,848    | 151,655    | 油脂               |            |          | 165,973       |         |           |
| 15,418,784 | 18,781,872 | 設備零件             | 650,000    |          |               | 5,000   | 2,000,000 |
| 74,206,864 | 43,888,823 | 用品消耗             | 811,659    |          | 2,434,600     | 15,980  | 700,000   |
| 6,222,500  | 7,076,999  | 辦公(事務)用品         | 220,020    |          | 2,382,600     |         |           |
| 5,583,652  | 6,337,400  | 報章什誌             |            |          |               |         |           |

## 臺北市立大學校務發展基金

## 各項費用彙計表

中華民國107年度

單位：新臺幣元

| 前年度<br>決算數 | 上年度<br>預算數 | 總分類帳科目<br>用途別科目 | 本年度預算數     |                 |            | 服務成本    | 試務成本       | 教學研究及訓<br>輔成本 | 建教合作成本    |
|------------|------------|-----------------|------------|-----------------|------------|---------|------------|---------------|-----------|
|            |            |                 | 合計         | 本府補助及<br>學雜費等收入 | 5項自籌<br>收入 |         |            |               |           |
| 2,029,429  | 3,200,000  | 農業與園藝用品及環境美化費   | 5,200,000  | 5,200,000       |            |         | 5,200,000  |               |           |
| 2,093,251  | 2,698,846  | 化學藥劑與實驗用品       | 2,042,356  | 2,042,356       |            |         | 2,042,356  |               |           |
| 2,296,635  | 2,172,500  | 服裝              | 1,925,360  | 1,800,360       | 125,000    | 30,000  | 1,780,360  |               |           |
| 846,905    | 1,005,226  | 醫療用品(非醫療院所使用)   | 825,440    | 825,440         |            |         | 825,440    |               |           |
| 55,134,492 | 21,397,852 | 其他              | 20,719,037 | 13,851,702      | 6,867,335  | 302,796 | 200,000    | 13,603,722    | 5,367,900 |
| 9,804,670  | 8,180,003  | 租金與利息           | 13,051,505 | 12,929,505      | 122,000    |         | 35,775     | 12,893,730    |           |
| 1,373,723  | 635,775    | 地租及水租           | 35,775     | 35,775          |            |         | 35,775     |               |           |
| 1,373,723  | 635,775    | 場地租金            | 35,775     | 35,775          |            |         | 35,775     |               |           |
|            | 57,000     | 房租              | 57,000     |                 | 57,000     |         |            |               |           |
|            | 57,000     | 一般房屋租金          | 57,000     |                 | 57,000     |         |            |               |           |
| 5,704,188  | 4,366,562  | 機器租金            | 11,272,850 | 11,272,850      |            |         | 11,272,850 |               |           |
| 5,704,188  | 4,366,562  | 電腦硬、軟體租金及使用費    | 11,272,850 | 11,272,850      |            |         | 11,272,850 |               |           |
| 2,628,759  | 2,850,666  | 交通及運輸設備租金       | 1,435,880  | 1,370,880       | 65,000     |         | 1,370,880  |               |           |
| 21,090     |            | 船租              |            |                 |            |         |            |               |           |
| 2,607,669  | 2,850,666  | 車租              | 1,435,880  | 1,370,880       | 65,000     |         | 1,370,880  |               |           |
| 98,000     | 270,000    | 什項設備租金          | 250,000    | 250,000         |            |         | 250,000    |               |           |
| 98,000     | 270,000    | 什項設備租金          | 250,000    | 250,000         |            |         | 250,000    |               |           |

# 臺北市立大學校務發展基金

20503-167

## 各項費用彙計表

中華民國107年度

單位：新臺幣元

| 前年度<br>決算數 | 上年度<br>預算數 | 總分類帳科目        | 推廣教育成本  | 學生公費及獎勵金 | 管理費用及總務費用 | 雜項業務費用 | 雜項費用    |
|------------|------------|---------------|---------|----------|-----------|--------|---------|
|            |            | 用途別科目         |         |          |           |        |         |
| 2,029,429  | 3,200,000  | 農業與園藝用品及環境美化費 |         |          |           |        |         |
| 2,093,251  | 2,698,846  | 化學藥劑與實驗用品     |         |          |           |        |         |
| 2,296,635  | 2,172,500  | 服裝            | 95,000  |          | 20,000    |        |         |
| 846,905    | 1,005,226  | 醫療用品(非醫療院所使用) |         |          |           |        |         |
| 55,134,492 | 21,397,852 | 其他            | 496,639 |          | 32,000    | 15,980 | 700,000 |
| 9,804,670  | 8,180,003  | 租金與利息         | 122,000 |          |           |        |         |
| 1,373,723  | 635,775    | 地租及水租         |         |          |           |        |         |
| 1,373,723  | 635,775    | 場地租金          |         |          |           |        |         |
|            | 57,000     | 房租            | 57,000  |          |           |        |         |
|            | 57,000     | 一般房屋租金        | 57,000  |          |           |        |         |
| 5,704,188  | 4,366,562  | 機器租金          |         |          |           |        |         |
| 5,704,188  | 4,366,562  | 電腦硬、軟體租金及使用費  |         |          |           |        |         |
| 2,628,759  | 2,850,666  | 交通及運輸設備租金     | 65,000  |          |           |        |         |
| 21,090     |            | 船租            |         |          |           |        |         |
| 2,607,669  | 2,850,666  | 車租            | 65,000  |          |           |        |         |
| 98,000     | 270,000    | 什項設備租金        |         |          |           |        |         |
| 98,000     | 270,000    | 什項設備租金        |         |          |           |        |         |

## 臺北市立大學校務發展基金

## 各項費用彙計表

中華民國107年度

單位：新臺幣元

| 前年度<br>決算數  | 上年度<br>預算數  | 總分類帳科目<br>用途別科目 | 本年度預算數      |                 |            | 服務成本 | 試務成本 | 教學研究及訓<br>輔成本 | 建教合作成本 |
|-------------|-------------|-----------------|-------------|-----------------|------------|------|------|---------------|--------|
|             |             |                 | 合計          | 本府補助及<br>學雜費等收入 | 5項自籌<br>收入 |      |      |               |        |
| 311,820,169 | 305,359,765 | 折舊、折耗及攤銷        | 299,967,139 | 298,626,871     | 1,340,268  |      |      | 299,967,139   |        |
| 4,822,176   |             | 土地改良物折舊         |             |                 |            |      |      |               |        |
| 4,822,176   |             | 土地改良物折舊         |             |                 |            |      |      |               |        |
| 102,568,068 | 107,390,244 | 房屋折舊            | 107,390,244 | 107,390,244     |            |      |      | 107,390,244   |        |
| 102,568,068 | 107,390,244 | 一般房屋折舊          | 107,390,244 | 107,390,244     |            |      |      | 107,390,244   |        |
| 96,173,949  | 95,501,840  | 機械及設備折舊         | 91,145,011  | 91,145,011      |            |      |      | 91,145,011    |        |
| 96,173,949  | 95,501,840  | 機械及設備折舊         | 91,145,011  | 91,145,011      |            |      |      | 91,145,011    |        |
| 11,569,091  | 10,924,334  | 交通及運輸設備折舊       | 11,247,503  | 11,247,503      |            |      |      | 11,247,503    |        |
| 11,569,091  | 10,924,334  | 交通及運輸設備折舊       | 11,247,503  | 11,247,503      |            |      |      | 11,247,503    |        |
| 32,200,044  | 28,077,240  | 什項設備折舊          | 29,174,991  | 29,174,991      |            |      |      | 29,174,991    |        |
| 32,200,044  | 28,077,240  | 什項設備折舊          | 29,174,991  | 29,174,991      |            |      |      | 29,174,991    |        |
| 14,583,276  | 14,465,952  | 代管資產折舊          | 14,711,340  | 14,711,340      |            |      |      | 14,711,340    |        |
| 14,583,276  | 14,465,952  | 代管資產折舊          | 14,711,340  | 14,711,340      |            |      |      | 14,711,340    |        |
| 49,903,565  | 49,000,155  | 攤銷              | 46,298,050  | 44,957,782      | 1,340,268  |      |      | 46,298,050    |        |
| 15,037,139  | 8,316,476   | 攤銷電腦軟體費         | 5,614,371   | 5,614,371       |            |      |      | 5,614,371     |        |
| 34,866,426  | 40,683,679  | 其他攤銷費用          | 40,683,679  | 39,343,411      | 1,340,268  |      |      | 40,683,679    |        |
| 2,141,785   | 3,122,706   | 稅捐與規費(強制費)      | 3,084,106   | 53,940          | 3,030,166  |      |      |               |        |
| 10,985      | 10,000      | 土地稅             | 95,000      |                 | 95,000     |      |      |               |        |



臺北市立大學校務發展基金

20503-169

各項費用彙計表

中華民國107年度

單位：新臺幣元

| 前年度<br>決算數  | 上年度<br>預算數  | 總分類帳科目     |  | 推廣教育成本 | 學生公費及獎勵金 | 管理費用及總務費<br>用 | 雜項業務費用 | 雜項費用      |
|-------------|-------------|------------|--|--------|----------|---------------|--------|-----------|
|             |             | 用途別科目      |  |        |          |               |        |           |
| 311,820,169 | 305,359,765 | 折舊、折耗及攤銷   |  |        |          |               |        |           |
| 4,822,176   |             | 土地改良物折舊    |  |        |          |               |        |           |
| 4,822,176   |             | 土地改良物折舊    |  |        |          |               |        |           |
| 102,568,068 | 107,390,244 | 房屋折舊       |  |        |          |               |        |           |
| 102,568,068 | 107,390,244 | 一般房屋折舊     |  |        |          |               |        |           |
| 96,173,949  | 95,501,840  | 機械及設備折舊    |  |        |          |               |        |           |
| 96,173,949  | 95,501,840  | 機械及設備折舊    |  |        |          |               |        |           |
| 11,569,091  | 10,924,334  | 交通及運輸設備折舊  |  |        |          |               |        |           |
| 11,569,091  | 10,924,334  | 交通及運輸設備折舊  |  |        |          |               |        |           |
| 32,200,044  | 28,077,240  | 什項設備折舊     |  |        |          |               |        |           |
| 32,200,044  | 28,077,240  | 什項設備折舊     |  |        |          |               |        |           |
| 14,583,276  | 14,465,952  | 代管資產折舊     |  |        |          |               |        |           |
| 14,583,276  | 14,465,952  | 代管資產折舊     |  |        |          |               |        |           |
| 49,903,565  | 49,000,155  | 攤銷         |  |        |          |               |        |           |
| 15,037,139  | 8,316,476   | 攤銷電腦軟體費    |  |        |          |               |        |           |
| 34,866,426  | 40,683,679  | 其他攤銷費用     |  |        |          |               |        |           |
| 2,141,785   | 3,122,706   | 稅捐與規費(強制費) |  |        |          | 53,940        |        | 3,030,166 |
| 10,985      | 10,000      | 土地稅        |  |        |          |               |        | 95,000    |

## 臺北市立大學校務發展基金

## 各項費用彙計表

中華民國107年度

單位：新臺幣元

| 前年度<br>決算數 | 上年度<br>預算數 | 總分類帳科目<br>用途別科目             | 本年度預算數     |                 |            | 服務成本 | 試務成本    | 教學研究及訓<br>輔成本 | 建教合作成本 |
|------------|------------|-----------------------------|------------|-----------------|------------|------|---------|---------------|--------|
|            |            |                             | 合計         | 本府補助及<br>學雜費等收入 | 5項自籌<br>收入 |      |         |               |        |
| 10,985     | 10,000     | 一般土地地價稅                     | 95,000     |                 | 95,000     |      |         |               |        |
| 2,037,074  | 2,034,788  | 房屋稅                         | 2,183,402  |                 | 2,183,402  |      |         |               |        |
| 2,037,074  | 2,034,788  | 一般房屋稅                       | 2,183,402  |                 | 2,183,402  |      |         |               |        |
| 29,970     | 1,053,498  | 消費與行為稅                      | 781,734    | 29,970          | 751,764    |      |         |               |        |
|            | 1,023,528  | 營業稅                         | 751,764    |                 | 751,764    |      |         |               |        |
| 29,970     | 29,970     | 使用牌照稅                       | 29,970     | 29,970          |            |      |         |               |        |
| 63,756     | 24,420     | 規費                          | 23,970     | 23,970          |            |      |         |               |        |
| 21,720     | 21,720     | 汽車燃料使用費                     | 21,720     | 21,720          |            |      |         |               |        |
| 40,016     |            | 未足額進用身障人員差額<br>補助費          |            |                 |            |      |         |               |        |
| 2,020      | 2,700      | 其他                          | 2,250      | 2,250           |            |      |         |               |        |
| 37,816,392 | 41,389,963 | 會費、捐助、補助、分攤、救<br>助(濟)與交流活動費 | 40,286,474 | 29,569,974      | 10,716,500 |      | 900,000 | 25,355,874    |        |
| 363,120    | 152,000    | 會費                          | 126,000    | 126,000         |            |      |         | 126,000       |        |
| 363,120    | 152,000    | 學術團體會費                      | 126,000    | 126,000         |            |      |         | 126,000       |        |
| 35,069,673 | 33,894,463 | 捐助、補助與獎助                    | 32,511,974 | 24,058,974      | 8,453,000  |      | 900,000 | 17,581,374    |        |
| 26,728,580 | 28,303,016 | 獎助學員生給與                     | 28,281,514 | 20,178,514      | 8,103,000  |      |         | 14,600,914    |        |
| 8,341,093  | 5,591,447  | 其他                          | 4,230,460  | 3,880,460       | 350,000    |      | 900,000 | 2,980,460     |        |
| 728,934    | 1,343,500  | 補貼(償)、獎勵、慰問與救<br>助(濟)       | 1,828,500  | 65,000          | 1,763,500  |      |         | 1,828,500     |        |

# 臺北市立大學校務發展基金

20503-171

## 各項費用彙計表

中華民國107年度

單位：新臺幣元

| 前年度<br>決算數 | 上年度<br>預算數 | 總分類帳科目                      | 推廣教育成本 | 學生公費及獎勵金   | 管理費用及總務費<br>用 | 雜項業務費用 | 雜項費用      |
|------------|------------|-----------------------------|--------|------------|---------------|--------|-----------|
|            |            | 用途別科目                       |        |            |               |        |           |
| 10,985     | 10,000     | 一般土地地價稅                     |        |            |               |        | 95,000    |
| 2,037,074  | 2,034,788  | 房屋稅                         |        |            |               |        | 2,183,402 |
| 2,037,074  | 2,034,788  | 一般房屋稅                       |        |            |               |        | 2,183,402 |
| 29,970     | 1,053,498  | 消費與行為稅                      |        |            | 29,970        |        | 751,764   |
|            | 1,023,528  | 營業稅                         |        |            |               |        | 751,764   |
| 29,970     | 29,970     | 使用牌照稅                       |        |            | 29,970        |        |           |
| 63,756     | 24,420     | 規費                          |        |            | 23,970        |        |           |
| 21,720     | 21,720     | 汽車燃料使用費                     |        |            | 21,720        |        |           |
| 40,016     |            | 未足額進用身障人員差額<br>補助費          |        |            |               |        |           |
| 2,020      | 2,700      | 其他                          |        |            | 2,250         |        |           |
| 37,816,392 | 41,389,963 | 會費、捐助、補助、分攤、救<br>助(濟)與交流活動費 |        | 13,680,600 |               |        | 350,000   |
| 363,120    | 152,000    | 會費                          |        |            |               |        |           |
| 363,120    | 152,000    | 學術團體會費                      |        |            |               |        |           |
| 35,069,673 | 33,894,463 | 捐助、補助與獎助                    |        | 13,680,600 |               |        | 350,000   |
| 26,728,580 | 28,303,016 | 獎助學員生給與                     |        | 13,680,600 |               |        |           |
| 8,341,093  | 5,591,447  | 其他                          |        |            |               |        | 350,000   |
| 728,934    | 1,343,500  | 補貼(償)、獎勵、慰問與救<br>助(濟)       |        |            |               |        |           |

## 臺北市立大學校務發展基金

## 各項費用彙計表

中華民國107年度

單位：新臺幣元

| 前年度<br>決算數 | 上年度<br>預算數 | 總分類帳科目<br>用途別科目 | 本年度預算數     |                 |            | 服務成本 | 試務成本 | 教學研究及訓<br>輔成本 | 建教合作成本 |
|------------|------------|-----------------|------------|-----------------|------------|------|------|---------------|--------|
|            |            |                 | 合計         | 本府補助及<br>學雜費等收入 | 5項自籌<br>收入 |      |      |               |        |
| 191,480    | 243,500    | 獎勵費用            | 228,500    | 65,000          | 163,500    |      |      | 228,500       |        |
| 537,454    | 1,100,000  | 其他              | 1,600,000  |                 | 1,600,000  |      |      | 1,600,000     |        |
| 1,654,665  | 6,000,000  | 競賽及交流活動費        | 5,820,000  | 5,320,000       | 500,000    |      |      | 5,820,000     |        |
| 1,654,665  | 6,000,000  | 交流活動費           | 5,820,000  | 5,320,000       | 500,000    |      |      | 5,820,000     |        |
| 16,950,446 | 14,543,420 | 其他              | 12,903,229 | 9,004,509       | 3,898,720  |      |      | 10,854,509    |        |
| 16,950,446 | 14,543,420 | 其他費用            | 12,903,229 | 9,004,509       | 3,898,720  |      |      | 10,854,509    |        |
| 16,950,446 | 14,543,420 | 其他              | 12,903,229 | 9,004,509       | 3,898,720  |      |      | 10,854,509    |        |

# 臺北市立大學校務發展基金

20503-173

## 各項費用彙計表

中華民國107年度

單位：新臺幣元

| 前年度<br>決算數 | 上年度<br>預算數 | 總分類帳科目   | 推廣教育成本 | 學生公費及獎勵金 | 管理費用及總務費<br>用 | 雜項業務費用 | 雜項費用      |
|------------|------------|----------|--------|----------|---------------|--------|-----------|
|            |            | 用途別科目    |        |          |               |        |           |
| 191,480    | 243,500    | 獎勵費用     |        |          |               |        |           |
| 537,454    | 1,100,000  | 其他       |        |          |               |        |           |
| 1,654,665  | 6,000,000  | 競賽及交流活動費 |        |          |               |        |           |
| 1,654,665  | 6,000,000  | 交流活動費    |        |          |               |        |           |
| 16,950,446 | 14,543,420 | 其他       |        |          |               |        | 2,048,720 |
| 16,950,446 | 14,543,420 | 其他費用     |        |          |               |        | 2,048,720 |
| 16,950,446 | 14,543,420 | 其他       |        |          |               |        | 2,048,720 |

## 臺北市立大學校務發展基金

## 員工人數彙計表

中華民國107年度

單位：人

| 科目名稱       | 本年度預算數 | 上年度預算數 | 本年度增減數 | 增減原因    |
|------------|--------|--------|--------|---------|
| 合計         | 585    | 587    | -2     |         |
| 業務總支出部分    | 585    | 587    | -2     |         |
| 行銷及業務部分    | 424    | 427    | -3     |         |
| 正式職員       | 424    | 427    | -3     | 教官退休3人。 |
| 管理、研發及其他部分 | 161    | 160    | 1      |         |
| 正式職員       | 121    | 121    |        |         |
| 臨時職員       | 1      | 1      |        |         |
| 正式工員       | 35     | 34     | 1      | 工友增加1人。 |
| 正式駐警衛      | 4      | 4      |        |         |

註：1.本表不包含臨時工員人數。

2.本表臨時職員係指奉准有案之約聘僱人員。

本 頁 空 白

## 用人費用

中華民國

| 成本與費用別 |           | 合計          | 正式員額薪資      | 聘僱及兼職<br>人員薪資 | 超時工作報酬     | 津貼 | 獎金         |      |           |
|--------|-----------|-------------|-------------|---------------|------------|----|------------|------|-----------|
| 編號     | 名稱        |             |             |               |            |    | 年終獎金       | 績效獎金 | 考績獎金      |
|        | 合計        | 884,518,000 | 550,612,843 | 103,531,207   | 14,800,726 |    | 70,295,876 |      | 9,618,121 |
|        | 業務總支出部分   | 884,518,000 | 550,612,843 | 103,531,207   | 14,800,726 |    | 70,295,876 |      | 9,618,121 |
| 5112   | 服務成本      | 286,200     |             |               | 286,200    |    |            |      |           |
|        | 職員        | 199,800     |             |               | 199,800    |    |            |      |           |
|        | 工員        | 86,400      |             |               | 86,400     |    |            |      |           |
| 511B   | 試務成本      | 69,930      |             |               | 69,930     |    |            |      |           |
|        | 職員        | 69,930      |             |               | 69,930     |    |            |      |           |
|        | 工員        |             |             |               |            |    |            |      |           |
| 5131   | 教學研究及訓輔成本 | 720,399,214 | 457,491,011 | 88,380,235    | 9,171,209  |    | 58,754,130 |      |           |
|        | 職員        | 720,087,814 | 457,491,011 | 88,380,235    | 8,859,809  |    | 58,754,130 |      |           |
|        | 工員        | 311,400     |             |               | 311,400    |    |            |      |           |
| 5132   | 建教合作成本    | 14,618,766  |             | 14,618,766    |            |    |            |      |           |
|        | 職員        | 14,618,766  |             | 14,618,766    |            |    |            |      |           |
| 5133   | 推廣教育成本    | 86,310      |             |               | 86,310     |    |            |      |           |
|        | 職員        | 63,270      |             |               | 63,270     |    |            |      |           |
|        | 工員        | 23,040      |             |               | 23,040     |    |            |      |           |
| 51A1   | 管理費用及總務費用 | 148,480,680 | 93,121,832  | 532,206       | 4,610,177  |    | 11,541,746 |      | 9,618,121 |
|        | 職員        | 126,711,735 | 79,780,341  | 532,206       | 4,610,177  |    | 11,541,746 |      | 9,618,121 |



## 校務發展基金

20503-177

## 彙計表

107年度

單位：新臺幣元

| 其他獎金 | 退休及卹償金     |     | 資遣費 | 福 利 費      |           |       |           |            | 提繳費 |
|------|------------|-----|-----|------------|-----------|-------|-----------|------------|-----|
|      | 退休金        | 卹償金 |     | 分擔保險費      | 傷病醫藥費     | 提撥福利金 | 員工通勤交通費   | 其他福利費      |     |
|      | 55,495,713 |     |     | 62,406,424 | 1,137,000 |       | 4,483,080 | 12,137,010 |     |
|      | 55,495,713 |     |     | 62,406,424 | 1,137,000 |       | 4,483,080 | 12,137,010 |     |
|      | 40,696,360 |     |     | 52,116,759 | 708,500   |       | 3,024,000 | 10,057,010 |     |
|      | 40,696,360 |     |     | 52,116,759 | 708,500   |       | 3,024,000 | 10,057,010 |     |
|      | 14,799,353 |     |     | 10,289,665 | 428,500   |       | 1,459,080 | 2,080,000  |     |
|      | 8,727,895  |     |     | 7,933,669  | 428,500   |       | 1,459,080 | 2,080,000  |     |

| 成本與費用別 |        | 合計         | 正式員額薪資     | 聘僱及兼職<br>人員薪資 | 超時工作報酬  | 津貼 | 獎金   |      |      |
|--------|--------|------------|------------|---------------|---------|----|------|------|------|
| 編號     | 名稱     |            |            |               |         |    | 年終獎金 | 績效獎金 | 考績獎金 |
|        | 工員     | 21,768,945 | 13,341,491 |               |         |    |      |      |      |
| 51DY   | 雜項業務費用 | 11,100     |            |               | 11,100  |    |      |      |      |
|        | 職員     | 11,100     |            |               | 11,100  |    |      |      |      |
| 522Y   | 雜項費用   | 565,800    |            |               | 565,800 |    |      |      |      |
|        | 職員     | 565,800    |            |               | 565,800 |    |      |      |      |

註：1. 本表不包含臨時工員薪津。

校務發展基金

20503-179

彙計表

107年度

單位：新臺幣元

| 其他獎金 | 退休及卹償金    |     | 資遣費 | 福 利 費     |       |       |         |       | 提繳費 |
|------|-----------|-----|-----|-----------|-------|-------|---------|-------|-----|
|      | 退休金       | 卹償金 |     | 分擔保險費     | 傷病醫藥費 | 提撥福利金 | 員工通勤交通費 | 其他福利費 |     |
|      | 6,071,458 |     |     | 2,355,996 |       |       |         |       |     |

## 臺北市立大學校務發展基金

## 聘用及約僱人員明細表

中華民國107年度

單位：新臺幣元

| 區分及職稱  | 人數 | 擔任工作                | 聘用或約僱<br>起訖期間           | 薪點  | 年需經費    | 月 支    |          |           |           |          | 經費來源<br>及其科目  |  |
|--------|----|---------------------|-------------------------|-----|---------|--------|----------|-----------|-----------|----------|---------------|--|
|        |    |                     |                         |     |         | 小計     | 折合<br>金額 | 勞保<br>保險費 | 健康<br>保險費 | 離職<br>儲金 |               |  |
| 合計     | 1  |                     |                         |     | 532,206 |        |          |           |           |          |               |  |
| 約僱人員小計 | 1  |                     |                         |     | 532,206 |        |          |           |           |          |               |  |
| 約僱人員   | 1  | 救生員-游泳池意外傷<br>害救護工作 | 107.01.01~107.12.<br>31 | 280 | 532,206 | 40,112 | 33,908   | 2,593     | 1,577     | 2,034    | 管理費用及總務<br>費用 |  |

臺北市立大學校務發展基金

20503-181

固定資產折舊明細表

中華民國107年度

單位：新臺幣元

| 項 目            | 合 計           | 土地改良物      | 房屋及建築         | 機械及設備         | 交通及運輸設備     | 什項設備        | 租賃資產 | 租賃權益改良 |
|----------------|---------------|------------|---------------|---------------|-------------|-------------|------|--------|
| 前年度決算資產原值      | 7,928,030,119 | 48,221,776 | 6,086,938,904 | 1,086,935,342 | 123,019,215 | 582,914,882 |      |        |
| 上年度預計新增資產原值    | 40,175,643    |            | 55,700,000    | -16,094,963   | -251,092    | 821,698     |      |        |
| 本年度預計新增資產原值    | 149,303,670   |            | 150,000,000   | -6,593,543    | -5,305,094  | 11,202,307  |      |        |
| 資產重估增值額        |               |            |               |               |             |             |      |        |
| 本年度(12月底止)資產總額 | 8,117,509,432 | 48,221,776 | 6,292,638,904 | 1,064,246,836 | 117,463,029 | 594,938,887 |      |        |
| 折舊方法           |               |            | 直線法           | 直線法           | 直線法         | 直線法         |      |        |
| 折舊率            |               |            | 1.71          | 8.56          | 9.58        | 4.90        |      |        |
| 本年度應提折舊額       | 238,957,749   |            | 107,390,244   | 91,145,011    | 11,247,503  | 29,174,991  |      |        |
| 教學研究及訓輔成本      | 238,957,749   |            | 107,390,244   | 91,145,011    | 11,247,503  | 29,174,991  |      |        |

註：本表數據為全部版。

臺北市立大學校務發展基金  
固定資產建設改良擴充彙計表

中華民國107年度

單位：新臺幣元

| 計畫名稱               | 合計          | 土地 | 土地改良物 | 房屋及建築       | 機械及設備      | 交通及運輸設備 | 什項設備       | 租賃資產 | 租賃權益改良 |
|--------------------|-------------|----|-------|-------------|------------|---------|------------|------|--------|
| 合計                 | 198,599,617 |    |       | 150,000,000 | 26,091,133 | 718,000 | 21,790,484 |      |        |
| 專案計畫               | 150,000,000 |    |       | 150,000,000 |            |         |            |      |        |
| 繼續性計畫              | 150,000,000 |    |       | 150,000,000 |            |         |            |      |        |
| (一) 圖書館改建工程        | 150,000,000 |    |       | 150,000,000 |            |         |            |      |        |
| 1.圖書館改建工程(委託技術服務費) | 4,841,518   |    |       | 4,841,518   |            |         |            |      |        |
| 2.圖書館改建工程(工程費)     | 145,158,482 |    |       | 145,158,482 |            |         |            |      |        |
| 一般建築及設備計畫          | 48,599,617  |    |       |             | 26,091,133 | 718,000 | 21,790,484 |      |        |
| 一次性項目              | 48,599,617  |    |       |             | 26,091,133 | 718,000 | 21,790,484 |      |        |

註：本表數據為全部版。

# 臺北市立大學校務發展基金

20503-183

## 車輛明細表

中華民國107年度

單位：新臺幣元

| 工作計畫別     | 車輛種類     | 車號          | 廠牌及引擎號碼         | 購置年月   | 汽缸總排氣量<br>(立方公分) | 合計      | 牌照稅(全年) | 燃料使用費(全年) | 油料費(全年) |        |         | 液化石油氣(全年) |        |        | 修護費     | 檢驗執照及保險費 |
|-----------|----------|-------------|-----------------|--------|------------------|---------|---------|-----------|---------|--------|---------|-----------|--------|--------|---------|----------|
|           |          |             |                 |        |                  |         |         |           | 數量(公升)  | 單價     | 金額      | 數量(公升)    | 單價     | 金額     |         |          |
| 合計        | 車輛6輛     |             |                 |        |                  | 393,846 | 29,970  | 21,720    |         |        | 151,004 |           |        | 14,969 | 158,240 | 17,943   |
| 管理費用及總務費用 | 大客車1輛    |             |                 |        |                  |         |         |           |         |        |         |           |        |        |         |          |
|           | 客貨兩用車1輛  |             |                 |        |                  |         |         |           |         |        |         |           |        |        |         |          |
|           | 重型公務機車2輛 |             |                 |        |                  |         |         |           |         |        |         |           |        |        |         |          |
|           | 小客車2輛    |             |                 |        |                  |         |         |           |         |        |         |           |        |        |         |          |
|           | 大客車      | 051-WF      | 三菱4P10-B42156   | 201504 | 2,998            | 87,018  | 4,500   | 5,040     | 2,160   | 21.8   | 47,088  |           |        |        | 24,000  | 6,390    |
|           | 客貨兩用車    | AAN-8591    | 中華4G64C030932   | 201310 | 2,000            | 92,688  | 11,230  | 6,180     | 1,608   | 24.2   | 38,913  |           |        |        | 33,000  | 3,365    |
|           | 重型公務機車   | AAA7975     | 光陽SJ25PB-208439 | 201303 | 125              | 10,183  |         | 450       | 288     | 25.7   | 7,402   |           |        |        | 1,620   | 711      |
|           | 重型公務機車   | AAA7976     | 光陽SJ25PB-208763 | 201303 | 125              | 10,183  |         | 450       | 288     | 25.7   | 7,402   |           |        |        | 1,620   | 711      |
| 小客車       | 3070-HQ  | 福特B2533559S | 201108          | 1,800  | 100,552          | 7,120   | 4,800   | 828       | 25.7    | 21,280 | 924     | 16.2      | 14,969 | 49,000 | 3,383   |          |
| 小客車       | 9321-ET  | 豐田503176140 | 200604          | 1,500  | 93,222           | 7,120   | 4,800   | 1,044     | 27.7    | 28,919 |         |           |        | 49,000 | 3,383   |          |

註：本表數據為全部版。

臺北市立大學校務發展基金  
5年來主要業務計畫分析表

中華民國107年度

單位：新臺幣元

| 年 度 及 項 目  | 單 位 | 數 量   | 單位成本或<br>平均利(費)率 | 金 額           | 說 明 |
|------------|-----|-------|------------------|---------------|-----|
| (本)年度預算數   |     |       |                  | 1,290,940,388 |     |
| 教學訓輔       |     | 7,094 | 181,976.37       | 1,290,940,388 |     |
| (上)年度預算數   |     |       |                  | 1,480,493,296 |     |
| 教學訓輔       |     | 7,060 | 209,701.60       | 1,480,493,296 |     |
| (前)年度決算數   |     |       |                  | 1,315,438,885 |     |
| 教學訓輔       |     | 7,331 | 179,435.12       | 1,315,438,885 |     |
| (104)年度決算數 |     |       |                  | 1,336,719,654 |     |
| 教學訓輔       |     | 7,954 | 168,056.28       | 1,336,719,654 |     |
| (103)年度決算數 |     |       |                  | 1,218,237,765 |     |
| 教學訓輔       |     | 7,426 | 164,050.33       | 1,218,237,765 |     |

註：因應臺北市立教育大學校務發展基金及臺北市立體育學院校務發展基金於102年8月1日合併成立臺北市立大學校務發展基金。



# 臺北市立大學校務發展基金

20503-185

## 繼續性計畫分年資金需求表

中華民國107年度

單位：新臺幣元

| 計畫、項目及計畫期間                     | 計畫內容  | 全程計畫總金額     | 分 年 資 金 需 求 表1 |             |             |           |       |       |         | 備 註 |
|--------------------------------|---|-------------|----------------|-------------|-------------|-----------|-------|-------|---------|-----|
|                                |   |             | 以前年度預算數        | 107年度       | 108年度       | 109年度     | 110年度 | 111年度 | 112年度以後 |     |
| 合計                             |   | 551,118,205 | 63,340,000     | 150,000,000 | 336,235,483 | 1,542,722 |       |       |         |     |
| 固定資產建設改良擴充                     |   | 551,118,205 | 63,340,000     | 150,000,000 | 336,235,483 | 1,542,722 |       |       |         |     |
| 專案計畫                           |   | 551,118,205 | 63,340,000     | 150,000,000 | 336,235,483 | 1,542,722 |       |       |         |     |
| (一) 圖書館改建工程                    |   | 551,118,205 | 63,340,000     | 150,000,000 | 336,235,483 | 1,542,722 |       |       |         |     |
| 1. 圖書館改建工程(委託技術服務費)(101-108年度) | 為改善圖書館空間擁擠、動線狹隘、各類管線老舊、冷氣調待汰換、通風不良、逃生梯規劃不足、各樓層牆壁均有大小龜裂等問題，並提升教學環境品質，急需改建。 | 23,872,219  | 10,330,000     | 4,841,518   | 8,700,701   |           |       |       |         |     |
| 2. 圖書館改建工程(工程費)(105-109年度)     | 為改善圖書館空間擁擠、動線狹隘、各類管線老舊、冷氣調待汰換、通風不良、逃生梯規劃不足、各樓層牆壁均有大小龜裂等問題，並提升教學環境品質，急     | 527,245,986 | 53,010,000     | 145,158,482 | 327,534,782 | 1,542,722 |       |       |         |     |

臺北市立大學校務發展基金  
繼續性計畫分年資金需求表

中華民國107年度

單位：新臺幣元

| 計畫、項目<br>及計畫期間 | 計畫內容 | 全程計畫<br>總金額 | 分 年 資 金 需 求 表1 |       |       |       |       |       |         | 備 註 |
|----------------|------|-------------|----------------|-------|-------|-------|-------|-------|---------|-----|
|                |      |             | 以前年度<br>預算數    | 107年度 | 108年度 | 109年度 | 110年度 | 111年度 | 112年度以後 |     |
|                | 需改建。 |             |                |       |       |       |       |       |         |     |

註：本表數據為全部版。

# 臺北市立大學校務發展基金

20503-187

## 固定資產建設改良擴充資金來源明細表

中華民國107年度

單位：新臺幣元

| 計畫名稱                | 合計          |        | 自有資金        |        |             |             |           | 外借資金 |    |   |      |      |
|---------------------|-------------|--------|-------------|--------|-------------|-------------|-----------|------|----|---|------|------|
|                     | 金額          | %      | 小計          |        | 增撥基金        | 出售<br>不適用資產 | 營運資金      | 其他   | 小計 |   | 國內借款 | 國外借款 |
|                     |             |        | 金額          | %      |             |             |           |      | 金額 | % |      |      |
| 合計                  | 198,599,617 | 100.00 | 198,599,617 | 100.00 | 195,000,000 |             | 3,599,617 |      |    |   |      |      |
| 專案計畫                | 150,000,000 | 75.53  | 150,000,000 | 75.53  | 150,000,000 |             |           |      |    |   |      |      |
| 繼續性計畫               | 150,000,000 | 75.53  | 150,000,000 | 75.53  | 150,000,000 |             |           |      |    |   |      |      |
| (一) 圖書館改建工程         | 150,000,000 | 75.53  | 150,000,000 | 75.53  | 150,000,000 |             |           |      |    |   |      |      |
| 1. 圖書館改建工程(委託技術服務費) | 4,841,518   | 2.44   | 4,841,518   | 2.44   | 4,841,518   |             |           |      |    |   |      |      |
| 2. 圖書館改建工程(工程費)     | 145,158,482 | 73.09  | 145,158,482 | 73.09  | 145,158,482 |             |           |      |    |   |      |      |
| 一般建築及設備計畫           | 48,599,617  | 24.47  | 48,599,617  | 24.47  | 45,000,000  |             | 3,599,617 |      |    |   |      |      |
| 一次性項目               | 48,599,617  | 24.47  | 48,599,617  | 24.47  | 45,000,000  |             | 3,599,617 |      |    |   |      |      |
| 機械及設備               | 26,091,133  | 13.14  | 26,091,133  | 13.14  | 24,443,516  |             | 1,647,617 |      |    |   |      |      |
| 交通及運輸設備             | 718,000     | 0.36   | 718,000     | 0.36   | 718,000     |             |           |      |    |   |      |      |
| 什項設備                | 21,790,484  | 10.97  | 21,790,484  | 10.97  | 19,838,484  |             | 1,952,000 |      |    |   |      |      |

註：本表數據為全部版。

臺北市立大學  
固定資產建設改良擴

中華民國

| 計畫名稱                | 全部計畫        |             |         |           |    |      |
|---------------------|-------------|-------------|---------|-----------|----|------|
|                     | 資金來源        |             |         |           |    |      |
|                     | 合計          | 增撥基金        | 出售不適用資產 | 營運資金      | 其他 | 外借資金 |
| 合計                  | 599,717,822 | 596,118,205 |         | 3,599,617 |    |      |
| 專案計畫                | 551,118,205 | 551,118,205 |         |           |    |      |
| 繼續性計畫               | 551,118,205 | 551,118,205 |         |           |    |      |
| (一) 圖書館改建工程         | 551,118,205 | 551,118,205 |         |           |    |      |
| 1. 圖書館改建工程(委託技術服務費) | 23,872,219  | 23,872,219  |         |           |    |      |
| 2. 圖書館改建工程(工程費)     | 527,245,986 | 527,245,986 |         |           |    |      |
| 一般建築及設備計畫           | 48,599,617  | 45,000,000  |         | 3,599,617 |    |      |
| 一次性項目               | 48,599,617  | 45,000,000  |         | 3,599,617 |    |      |
| 機械及設備               | 26,091,133  | 24,443,516  |         | 1,647,617 |    |      |
| 交通及運輸設備             | 718,000     | 718,000     |         |           |    |      |
| 什項設備                | 21,790,484  | 19,838,484  |         | 1,952,000 |    |      |

註：本表數據為全部版。

## 充預期進度明細表

107年度

單位：新臺幣元

| 全 部 計 畫                            |               |        |        |         | 預 算 數       |        |             |        |
|------------------------------------|---------------|--------|--------|---------|-------------|--------|-------------|--------|
| 目標能量                               | 進度起訖年月        | 資金成本率% | 現值報酬率% | 收回年限(年) | 本年度         |        | 截至本年度累計     |        |
|                                    |               |        |        |         | 金額          | 占全部計畫% | 金額          | 占全部計畫% |
|                                    |               |        |        |         | 198,599,617 | 33.12  | 261,939,617 | 43.68  |
|                                    |               |        |        |         | 150,000,000 | 27.22  | 213,340,000 | 38.71  |
|                                    |               |        |        |         | 150,000,000 | 27.22  | 213,340,000 | 38.71  |
|                                    |               |        |        |         | 150,000,000 | 27.22  | 213,340,000 | 38.71  |
| 為解圖書館建物老舊、設備待更新及空間不足等窘況，並提升教學環境品質。 | 101.01-108.12 |        |        |         | 4,841,518   | 20.28  | 15,171,518  | 63.55  |
| 為解圖書館建物老舊、設備待更新及空間不足等窘況，並提升教學環境品質。 | 105.01-109.12 |        |        |         | 145,158,482 | 27.53  | 198,168,482 | 37.59  |
|                                    |               |        |        |         | 48,599,617  | 100.00 | 48,599,617  | 100.00 |
|                                    |               |        |        |         | 48,599,617  | 100.00 | 48,599,617  | 100.00 |
| 提高教學品質，帶動教育革新。                     | 107.01-107.12 |        |        |         | 26,091,133  | 100.00 | 26,091,133  | 100.00 |
| 提高教學品質，帶動教育革新。                     | 107.01-107.12 |        |        |         | 718,000     | 100.00 | 718,000     | 100.00 |
| 提高教學品質，帶動教育革新。                     | 107.01-107.12 |        |        |         | 21,790,484  | 100.00 | 21,790,484  | 100.00 |

# 臺北市立大學校務發展基金

## 臺北市市立大學校院校務發展基金收支保管及運用自治條例

中華民國 97 年 6 月 20 日

臺北市議會第 10 屆第 6 次臨時大會第 5 次會議三讀審議通過

第一條 臺北市為因應高等教育發展趨勢，提昇教育品質，增進教育績效，特依教育經費編列與管理法第十四條及預算法第九十六條第二項準用同法第二十一條規定，制定本自治條例。

臺北市各市立大學校院（以下簡稱各校）應設置校務發展基金；其收支、保管及運用，除法規另有規定外，依本自治條例之規定。

第二條 校務發展基金為預算法第四條第一項第二款第四目所定之作業基金，以臺北市政府教育局為主管機關，各校為管理機關。

第三條 校務發展基金之收支、保管及運用，各校應設管理委員會管理，並由校務會議下設之經費稽核委員會監督。

前項管理委員會置委員七人至十五人，由校長任召集人，其中不兼行政職務之教師代表不得少於三分之一，必要時，得聘請校外專業人士參與。委員任期二年，

由校長遴選，提經校務會議同意後聘任之。

第一項之經費稽核委員會置委員七人至十五人，由校務會議成員中推選產生，其中不兼行政職務之教師代表不得少於三分之一。但成員不得與管理委員會之成員重疊。

第一項之管理及監督辦法，由主管機關定之。

第四條 校務發展基金之資金來源如下：

- 一 學雜費收入。
- 二 推廣教育收入。
- 三 建教合作收入。
- 四 場地設備管理收入。
- 五 依預算程序撥充之款項收入。
- 六 中央政府補助之款項收入。
- 七 校務發展基金孳息收入。
- 八 捐贈收入。
- 九 其他收入。

## 臺北市立大學校務發展基金

### 臺北市市立大學校院校務發展基金收支保管及運用自治條例

前項第五款依預算程序撥充之款項收入，由主管機關依預算程序辦理。

第五條 校務發展基金之資金用途如下：

- 一 教學及學生獎助金支出。
- 二 研究支出。
- 三 推廣教育支出。
- 四 建教合作支出。
- 五 增置、擴充或改良資產支出。
- 六 其他與校務發展基金業務有關之支出。

第六條 校務發展基金之投資應注重收益性、安全性及流動性，其得投資之項目如下：

- 一 存放公民營金融機構。
- 二 購買公債、國庫券或其他短期票券。
- 三 以研究成果或技術作價投資於與校務或研究相關之公司與企業。

第七條 校務發展基金預算之編製，應審酌基金之財務及預估收支情形，並以維持基金收支平衡或有賸餘為原則。

第八條 校務發展基金之會計事務，應由主管機關統一訂定會計制度，供各校據以辦理。

第九條 校務發展基金資金之存儲，依臺北市市庫自治條例有關規定辦理並循環運用。

第十條 校務發展基金應編列附屬單位預算。

前項預算之編製與執行、決算之編造及會計事務之處理，除捐贈收入、場地設備管理收入、推廣教育收入、建教合作收入及依第六條規定所為投資取得之有關收益外，應依預算法、會計法、決算法及相關法規規定辦理。

前項之收入及收益應由各校自行訂定收支管理要點，報經主管機關備查後實施，並受主管機關之監督。

各校應於會計年度結束後，將第二項收入及收益使用情形及辦理結果送臺北市議會備查。

第十一條 校務發展基金無存續必要時，應予結束，並辦理決算，其餘存權益應解繳市庫。

第十二條 本自治條例自公布日施行。