

中華民國 108 年度

臺北市總預算

臺北市政府教育局主管

臺北市立大學校務發展基金附屬單位預算

(作業基金)

臺北市立大學編

# 臺北市立大學校務發展基金

## 目次

中華民國108年度

一、財務摘要 .....	第 1 頁
二、業務計畫及預算概要 .....	第 3 - 35 頁
三、預算主要表	
(一) 收支餘絀預計表 .....	第 37 - 38 頁
(二) 餘絀撥補預計表 .....	第 39 頁
(三) 現金流量預計表 .....	第 40 - 41 頁
四、預算明細表	
(一) 服務收入明細表 .....	第 43 頁
(二) 演藝收入明細表 .....	第 44 頁
(三) 報名費收入明細表 .....	第 45 頁
(四) 學雜費收入明細表 .....	第 46 - 47 頁
(五) 學雜費減免明細表 .....	第 48 頁
(六) 建教合作收入明細表 .....	第 49 頁
(七) 推廣教育收入明細表 .....	第 50 頁
(八) 學校教學研究補助收入明細表 .....	第 51 頁
(九) 財產交易賸餘明細表 .....	第 52 頁
(十) 資產使用及權利金收入明細表 .....	第 53 - 54 頁
(十一) 違規罰款收入明細表 .....	第 55 頁
(十二) 受贈收入明細表 .....	第 56 頁
(十三) 雜項收入明細表 .....	第 57 頁
(十四) 服務成本明細表 .....	第 58 - 61 頁

# 臺北市立大學校務發展基金

## 目次

中華民國108年度

(十五) 試務成本明細表 .....	第 62 – 67 頁
(十六) 教學研究及訓輔成本明細表 .....	第 68 – 111 頁
(十七) 建教合作成本明細表 .....	第 112 – 117 頁
(十八) 推廣教育成本明細表 .....	第 118 – 123 頁
(十九) 學生公費及獎勵金明細表 .....	第 124 頁
(二十) 管理費用及總務費用明細表 .....	第 125 – 132 頁
(二十一) 雜項業務費用明細表 .....	第 133 – 134 頁
(二十二) 雜項費用明細表 .....	第 135 – 139 頁
(二十三) 撥用公積明細表 .....	第 141 頁
(二十四) 固定資產建設改良擴充明細表 .....	第 142 – 143 頁
(二十五) 固定資產建設改良擴充明細彙計表 .....	第 144 – 159 頁
(二十六) 增加無形資產明細表 .....	第 160 頁
(二十七) 增加遞延費用明細表 .....	第 161 – 165 頁
(二十八) 資產報廢明細表 .....	第 166 頁
(二十九) 基金增減數額明細表 .....	第 167 頁
五、預算參考表	
(一) 預計平衡表 .....	第 169 – 171 頁
(二) 各項費用彙計表 .....	第 172 – 191 頁
(三) 員工人數彙計表 .....	第 192 頁
(四) 用人費用彙計表 .....	第 194 – 195 頁
(五) 聘用及約僱人員明細表 .....	第 196 – 197 頁

# 臺北市立大學校務發展基金

## 目 次

中華民國108年度

(六) 資產折舊明細表 .....	第 199 頁
(七) 車輛明細表 .....	第 200—201 頁
(八) 5 年來主要業務計畫分析表 .....	第 203 頁
(九) 繼續性計畫分年資金需求表 .....	第 204—205 頁
(十) 固定資產建設改良擴充資金來源明細表 .....	第 206—207 頁
(十一) 固定資產建設改良擴充計畫預期進度明細表 .....	第 208—209 頁
(十二) 臺北市市立大學校院校務發展基金收支保管及運用自治條例	第 210—211 頁



# 臺北市立大學校務發展基金

## 財務摘要

中華民國108年度

單位：新臺幣千元

項 目	本 年 度	上 年 度	比較增減數	%
經營成績：				
業務總收入	1,349,091	1,360,403	-11,312	-0.83
業務總支出	1,560,250	1,572,020	-11,770	-0.75
賸餘(短絀)	-211,159	-211,617	458	--
餘絀撥補：				
待填補之短絀餘額	422,776	714,421	-291,645	-40.82
現金流量(1)：				
增加不動產、廠房及設備及 礦產資源	-263,213	-198,600	-64,613	--
現金及約當現金之淨增(減)	-32,146	42,093	-74,239	--
財務地位：				
營運資金餘額(2)	1,823,833	1,855,979	-32,146	-1.73
不動產、廠房及設備餘額	6,209,007	6,175,851	33,156	0.54
淨值	8,192,836	8,189,530	3,306	0.04

附註：(1)現金流量係採現金及約當現金基礎，包括現金及自投資日起3個月內到期或清償之債權證券。

(2)營運資金餘額=流動資產-流動負債。

(3)本表數據為全部版。

本 頁 空 白

# 業務計畫及預算概要





# 臺北市立大學校務發展基金 業務計畫及預算概要

中華民國 108 年度

## 壹、基金概況

### 一、設立宗旨及願景：

本校定位為一所「關注城市發展之綜合型大學」。延續優良傳統與市屬大學職責，以「師資培育典範大學」、「奪金選手重鎮大學」、「都會特色創新大學」為辦學方向，以「精進人才培育」、「拔尖專業產能」、「深化國際接軌」、「善盡社會責任」、「優化校園機能」為目標，朝「邁向世界五百大」之願景努力。

### 二、施政重點：

為有效達成五大目標落實本校三大辦學方向，規劃 13 項發展重點：

- (一) 精進人才培育：深化優質專業人才、培養多元跨域人才、強化教學創新策略。
- (二) 拔尖專業產能：推動特色研究團隊、提升專業產能績效。
- (三) 深化國際接軌：擴大國際交流合作、啟動國際品牌行銷、營造國際化校園環境。
- (四) 善盡社會責任：輔導職涯規劃與銜接、深耕社會關懷與志願服務。
- (五) 優化校園機能：推動績效管理系統、整合校務發展資源、營造精緻校園環境。

### 三、組織概況（另附組織系統圖）：

依據臺北市立大學組織規程，置校長 1 人，綜理全校校務，下設教務處、學生事務處、圖書館、總務處、會計室及人事室等單位，教師 420 人、行政人員 121 人、約僱人員 1 人、技工工友(含駐衛警) 39 人，總計 582 人。

內部分層業務如下：

- (一) 本校教務處分設註冊組、課務組、招生組及分區教務組，各單位職掌如下：
  - 1. 註冊組：辦理註冊、編班、轉學(系)、休(退)學、輔系、雙主修、畢(結)業及學位授予、成績考查、教務系統電腦作業與管理等事宜。
  - 2. 課務組：辦理課程編排、課業考查、教學研究及教學指導、電腦排課系統管理等事宜。

# 臺北市立大學校務發展基金 業務計畫及預算概要

中華民國 108 年度

3. 招生組：辦理各項招生業務、新增系所及總量管制案、大學暨研究所博覽會及外國學生入學等事宜。
  4. 分區教務組：辦理分區之註冊、課務及招生等事宜。
- (二)本校學生事務處分設軍訓室、生活輔導組、課外活動組、健康促進中心、學生輔導中心、分區學生事務組及特殊教育中心，各單位職掌如下：
1. 軍訓室：辦理軍訓人事考績作業、學生生活輔導、輔導宿舍各項業務、賃居生(僑生)輔導、服務學習、校園安全、交通安全、兵役業務、軍訓後勤業務學生出國參訪研習等事務。
  2. 生活輔導組：辦理學生生活輔導、學生獎懲、缺曠課、就學貸款、重大慶典活動、學生工讀業務、學生事務會議、導師座談暨甄選等事務。
  3. 課外活動組：辦理學生課外活動計畫與社團輔導、學生自治會組織、學生社團指導費及聘請指導老師、學生社團活動及比賽、民主法治教育、幼童軍木章訓練等事務。
  4. 健康促進中心：辦理健康服務與檢查、學生團保、傳染病防治、教室燈光照明檢測、食品衛生及飲用水督查、保健諮詢等事務。
  5. 學生輔導中心：辦理性別平等教育、個別諮商與團體輔導事宜、心理衛生活動、家長座談會、辦理校內、外各項獎學金之受理、申請審核、及中華民國斐陶斐榮譽學會等業務。
  6. 分區學生事務組：辦理分區學生事務及各項申請業務等。
  7. 特殊教育中心：辦理統合教育中心業務。
- (三)本校總務處分設文書組、事務組、出納組、營繕組、資產經營管理組及分區總務組，各組職掌如下：
1. 文書組：掌理文件收發，撰擬繕校、檔案管理及重要會議記錄。
  2. 事務組：掌理本校物品採購之訪價、估價及審核、工友管理、場地管理及駐衛之管理。
  3. 出納組：掌理現金收支及票據、契約之保管及審核、覆核各單位會辦之單據、表冊。

# 臺北市立大學校務發展基金 業務計畫及預算概要

中華民國 108 年度

4. 營繕組：掌理工程之設計、發包、監工及驗收校舍之維修等事項。
  5. 資產經營管理組：掌理校舍、財產物品之登記、經管、維護、減損及其報告表等事項。
  6. 分區總務組：掌理分區文書、事務、出納等總務相關事項。
- (四) 本校國際事務處分設國際暨兩岸學術交流組、境外學生輔導組，各單位職掌如下：
1. 國際暨兩岸學術交流組：辦理校務發展基金自籌收入支應因公派員出國補助案、召開國際化發展委員會、外賓接待、姊妹校簽約、境外學者來臺研究講學等事項。
  2. 境外學生輔導組：辦理交換學生出國、輔導來臺境外學位生及非學位生、召開國際事務會議、境外招生、境外學生通報、教育部學海計畫等事項。
- (五) 本校研究發展處分設產學服務組、研發企劃組，各單位職掌如下：
1. 產學服務組：規劃學術研究方向，辦理科技部計畫、產學合作、技術移轉與專利申請、校內學術研究獎勵與補助、教師研究專案申請等事項。
  2. 研發企劃組：出版本校學報、運動研究及校訊，編列及控管全校出版品經費，辦理天母校區實驗室管理與毒化物申報，辦理生物實驗安全委員會、人體研究倫理試驗委員會與實驗動物照護委員會等事項。
- (六) 本校進修推廣處分設推廣發展組、綜合服務組及分區進修推廣組，各單位職掌如下：
1. 推廣發展組：掌理各班次開班工作之企劃、協調、推動、評估等事項；與校外單位合作開班及簽約事項、相關辦法制訂、修訂及報局。
  2. 綜合服務組：辦理核發推廣班畢（結）業證書，處理學生學習、授課教師相關事項。
  3. 分區進修推廣組：辦理分區進修推廣發展等相關事項。

# 臺北市立大學校務發展基金

## 業務計畫及預算概要

中華民國 108 年度

(七) 本校圖書館分設採編組、閱覽組、典藏組及分區圖書組，各組職掌如下：

1. 採編組：規劃館藏發展、自動化採購作業、自動化分編作業、圖書贈送交換。
2. 閱覽組：負責參考諮詢、資料庫建置、資訊檢索、館際合作、期刊管理等事宜。
3. 典藏組：負責圖書流管理、書庫區管理、圖書典藏與報銷等事宜。
4. 分區圖書組：負責分區圖書館運作等之相關事宜。

(八) 本校體育室分設教學與活動組、場地管理組、運動傷害防護組及分區體育組，各組職掌如下：

1. 教學與活動組：辦理有關校內外運動賽會協辦及接洽及委辦之相關事宜。
2. 場地管理組：辦理有關運動場館之租借及維護等管理業務。
3. 運動傷害防護組：辦理有關各運動專長訓練及賽會之運動傷害防護等相關事宜。
4. 分區體育組：辦理分區各項體育運動相關業務。

(九) 本校因教學研究實驗及推廣教育等需要設：

1. 計算機與網路中心
2. 師資培育及職涯發展中心
3. 通識教育中心
4. 教學發展中心。

(十) 秘書室：秉承校長之指揮綜理一般行政事宜。

(十一) 人事室：秉承上級人事機關之監督與指導，並受校長之指揮，依法辦理人事管理、查核等事項。

(十二) 會計室：秉承上級主計機關之監督與指導，並受校長之指揮、依法辦理歲計、會計、統計等事項。

# 臺北市立大學校務發展基金 業務計畫及預算概要

中華民國 108 年度

組織系統圖如下：

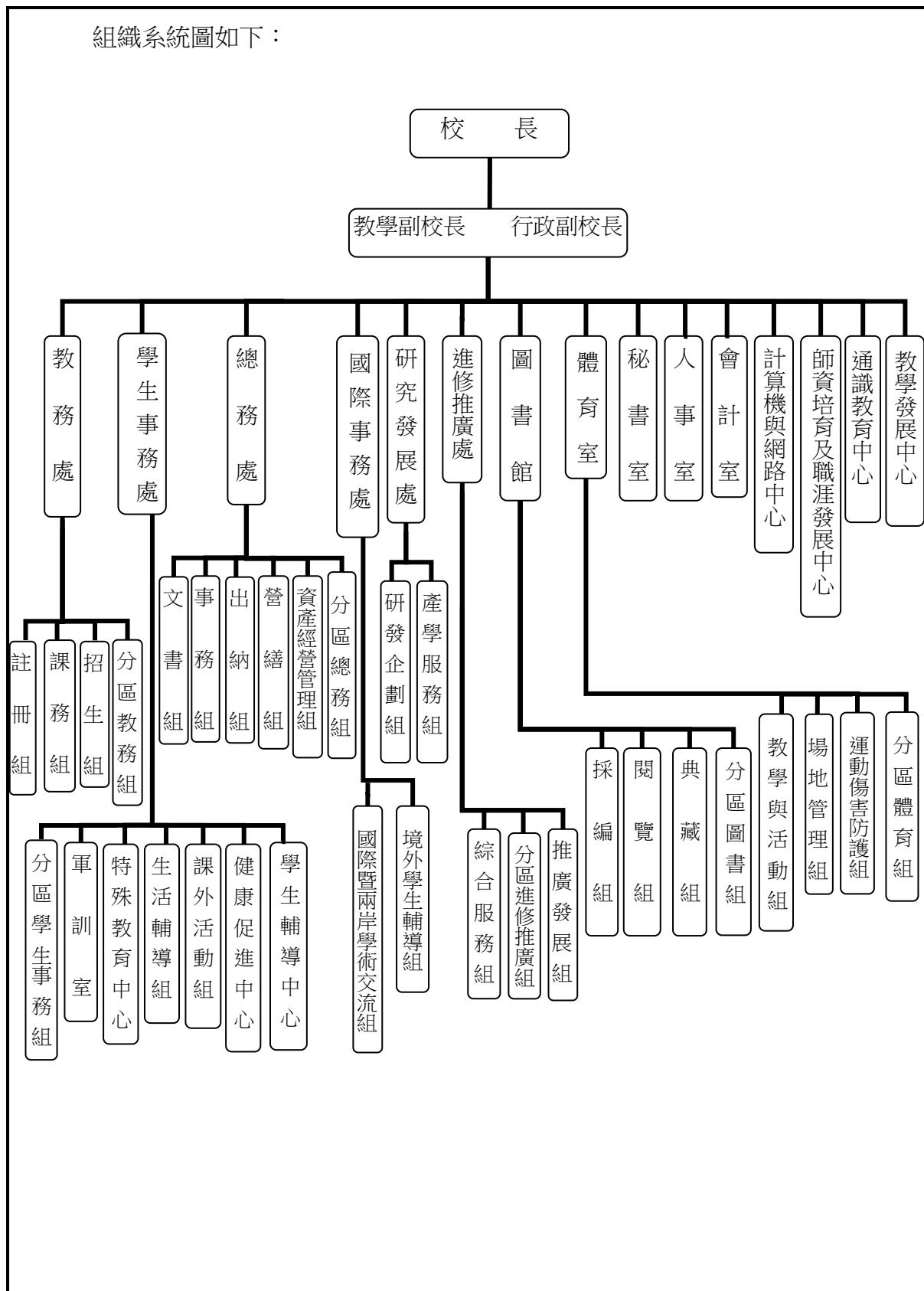

# 臺北市立大學校務發展基金

## 業務計畫及預算概要

中華民國 108 年度

四、基金歸類及屬性：本基金係預算法第 4 條第 1 項第 2 款所定，凡經付出仍可收回，而非用於營業之作業基金，並編製附屬單位預算。

### 貳、前年度及上年度已過期間預算執行情形（前年度決算結果及上年度預算截至 107 年 5 月 31 日止執行情形）

一、前(106)年度決算結果：

- (一)業務收入：決算數 16 億 2,645 萬元，較預算數 15 億 2,251 萬 8 千元增加 1 億 393 萬 2 千元，增加 6.83%，主要係建教合作收入及其他補助收入較預期增加所致。
- (二)業務成本與費用：決算數 17 億 3,377 萬 6 千元，較預算數 17 億 9,546 萬元減少 6,168 萬 4 千元，減少 3.44%，主要係教學研究及訓輔成本、管理及總務費用及雜項業務成本執行數較預期為低所致。
- (三)業務外收入：決算數 6,534 萬 9 千元，較預算數 7,025 萬 6 千元減少 490 萬 7 千元，減少 6.98%，主要係資產使用及權利金收入、受贈收入較預期為低所致。
- (四)業務外費用：決算數 1,744 萬 5 千元，較預算數 2,655 萬 9 千元減少 911 萬 4 千元，減少 34.32%，主要係雜項費用執行數較預期為低所致。
- (五)收支短絀：決算數短絀 5,942 萬 2 千元，較預算數 2 億 2,924 萬 5 千元，減少短絀 1 億 6,982 萬 3 千元，減少 74.08%，主要係業務總收入較預期增加及業務總支出較預期減少，經收支互抵結果，產生短絀減少數。
- (六)固定資產之建設改良與擴充：專案計畫決算數 5,475 萬 6 千元，可用預算數 5,718 萬 7 千元，執行率 95.75%，主要係配合圖書館改建工程進度執行；一般建築及設備計畫決算數 6,223 萬 6 千元，可用預算數 7,107 萬 5 千元，執行率 87.56%，主要係因應各項教學研究推展之需要。
- (七)無形資產及遞延費用：無形資產決算數 563 萬 7 千元，可用預算數 493 萬 5 千元，執行率 114.22%；遞延費用決算數 7,438 萬 4 千元，可用預算數 6,317 萬 7 千元，執行率 117.74%，主要係辦理教育部補助教學環境精進計畫修建工程等。

# 臺北市立大學校務發展基金

## 業務計畫及預算概要

中華民國 108 年度

二、上(107)年度截至 5 月底止預算執行情形：

- (一) 業務收入：預計業務收入 7 億 8,485 萬 8 千元，實際業務收入 9 億 8,125 萬，較預計數增加 1 億 9,639 萬 2 千元，增加 25.02%，主要係建教合作收入較預期增加所致。
- (二) 業務成本與費用：預計業務成本與費用 7 億 8,608 萬 4 千元，實際業務成本與費用 6 億 3,660 萬 7 千元，較預計數減少 1 億 4,947 萬 7 千元，減少 19.02%，主要係教學研究及訓輔成本較預期減少所致。
- (三) 業務外收入：預計業務外收入 1,517 萬 3 千元，實際業務外收入 2,810 萬 3 千元，較預計增加 1,293 萬元，增加 85.22%，主要係資產使用及權利金收入較預期增加所致。
- (四) 業務外費用：預計業務外費用 1,359 萬元，實際業務外費用 567 萬 3 千元，較預計數減少 791 萬 7 千元，減少 58.26%，主要係雜項費用較預期減少所致。
- (五) 收支餘絀：預計賸餘 35 萬 7 千元，實際發生賸餘 3 億 6,707 萬 3 千元，較預計數增加 3 億 6,671 萬 6 千元，主要係業務總收入較預期增加及業務總支出較預期減少，經收支互抵結果，產生賸餘增加數。
- (六) 固定資產之建設改良與擴充：專案計畫累計預算分配數 6,336 萬 1 千元，實際數 5,396 萬 3 千元，執行率 85.17%，主要係圖書館改建工程工地周遭進行交通管制而免計工期，故與原先分配數些微差異，已請廠商積極續趕；一般建築及設備計畫累計預算分配數 1,952 萬 8 千元，實際執行數 1,039 萬 3 千元，執行率 53.22%，主要係教學研究所需之各項設備正陸續辦理採購及交貨驗收作業。
- (七) 無形資產及遞延費用：無形資產累計預算分配數 17 萬 2 千元，實際數 19 萬元，執行率 110.47%；遞延費用累計預算分配數 106 萬 9 千元，實際數 820 萬 1 千元，執行率 767.17%，主要係配合實際需求辦理天母校區校史室與市政管理學院教室裝修工程等。



# 臺北市立大學校務發展基金

## 業務計畫及預算概要

中華民國 108 年度

### 參、業務計畫

#### 一、營運計畫：

##### (一) 教學目標

##### 1. 精進人才培育，深化優質專業人才

##### (1) 全方位生涯輔導特色人才培育

臺灣目前的就業市場嚴峻，十二年國教及大學推甄入學等方案之施行，國中面臨多元化的生涯抉擇，及至大專畢業後又面對就業或轉業困境，此外身心障礙者、二度就業之婦女等族群也是迫切需要生涯輔導協助之弱勢族群，顯見生涯輔導專業人員之需求。社會對各階段人員多已設置協助個體進行職業抉擇之就業輔導員、職涯諮詢師或人力資源專員，但因未建立專業專職制度，各界對於具此專業之人才需求恐急。本方案目的在培育心理與諮商學系大學生具備全方位之生涯輔導專業人才，不僅能給予民眾多元的資源選擇，亦能增加本系大學畢業生之就業機會。

##### (2) 國際化教育研究人才培育

近年來，國內各大專校院已開始投入大學國際化教育的工作，在推動學術、教育、實務等多面向之交流活動不遺餘力，同時臺北市政府與教育部也樂見各大專校院推動國際教育，期望能夠拓展學生的「國際」的視野和能力。

本校在教學與行政雄厚資源的既有基礎上，更關注的是如何在現今大學競爭激烈的情況下，培育出更具深度與廣度的國際化教育研究人才。有鑑於此，為加強本校學生之各項能力，透過「學術」、「教育」、「學生活動」三方面的國際交流項目，加強學生的外語能力，培養學生恢弘的世界觀，開闊學生的研究視野，提升本校國際形象與國際化程度。

##### (3) 文化資產及觀光導覽特色人才培育

近年來，在全球化的衝擊下，文化與藝術在都市發展與更新過程中所扮演的角色與影響，普遍被關注與認知；美國、加拿大、澳洲及許多歐盟國家，均以都市為基礎的文化政策，來突顯自己都市的差異化特

# 臺北市立大學校務發展基金 業務計畫及預算概要

中華民國 108 年度

色，例如「歐洲文化之都」的推出，或是英國各區域所連結「文創產業」(cultural and creative industries)、「文創經濟」(creative economy)的概念，都強調區域的文化政策、規劃與推展，是極為重要的都市發展策略，對一個城市的永續發展意義重大而深遠。

臺北市立大學身繫於臺北這個歷史遺產富饒、文化氛圍濃郁的直轄市，除了肩負知識傳授與文明傳遞的任務外，實有義務推動本都會區的文化藝術與公民美學的活動，培育具人文關懷與跨文化溝通能力之人才，以提升本市生活物質水準與充實文化精神內涵。

#### (4) 藝術文創與管理行銷特色人才培育

針對臺北市豐富多元之都會藝文生活需求，結合既有之完整藝術相關系所（視覺、音樂、舞蹈）之訓練與環境，並整合教育方向轉為多面向的課程發展，重視數位化的學習及文創人才的培育，規劃本方案將加強學生對於數位科技結合藝術創作與展演之認識與實際操作，期能使學生具備就業專業技能以符合未來就業需求。

#### (5) 華語文學創作與應用特色人才創新化

中國語文學系之特色為古典和現代文學之語言語文學兩方面，古典文學為學生打下深厚文學知識以及語言基礎，現代文學更延伸古典知識，為現當代中文文學觀和史學觀打下根基，培養學生就業能量。

#### (6) 台北都會區生態旅遊人才培育

生態旅遊是親近自然的旅遊方式，因重視人與環境互動，因此必須掌握臺北盆地人文、生態資源，地球環境暨生物資源學系教師多年來一直開授臺北盆地的前世今生、臺灣的人文生態與自然保育等相關課程。同時生態旅遊注重具深度的旅遊品質，在旅遊過程需有令人感動的生態解說與環境教育活動，地球環境暨生物資源學系碩士班每年均開授環境教育、環境解說與戶外教學等課程，培養學生解說素養。同時生態旅遊重視社區總體營造，因此重視臺北市的整體環境發展與營造，透過生態旅遊社區居民生活改善，在地居民靠生態生活也改善社區環境，因此可透過推動生態旅遊成為臺北都會區的生態保育的工具。

# 臺北市立大學校務發展基金 業務計畫及預算概要

中華民國 108 年度

## (7) 綠能材料製程與分析人才培育

綠能材料領域的學理涵蓋綠能材料基本化學性質、化學合成製備、材料基本物理性質、材料構造探討、材料磁學、材料物理光學、材料結晶學、奈米複合材料、材料加工學與有機光電材料等，因此是一個跨領域的知識系統。此為現今各類科技人員不可或缺之知識。本校為整合物理與化學相關師資、課程，提供學生在此領域之專業訓練，以期增強畢業後之競爭力。

## (8) 創意軟體設計人才

由先進國家對於軟體人才的重視，可知軟體工程人才的未來需求性與重要性；況且，臺灣是全球電腦硬體生產重要基地，但卻是軟體設計的弱國，如何提升大學生軟體設計能力是資訊領域之重要教育課題，尤其對於資訊領域學系而言，強化學生軟體設計能力，刻不容緩。持續推動軟體設計人才培育須有多元機制及活動，方能激發學生的軟體設計動機與潛能，故希冀透過強化軟體設計人才培育之特色，使學生的能力更符合國際趨勢及產業需求，讓學生在就業更具競爭力。

## (9) 運動競技重點人才培育

面對國際體壇的競爭壓力，體育室及體育學院共同規劃「培訓項目精進計畫」，除整合本校既有之運科研發優勢及選手輔導照顧外，為建立運動選手生涯輔導照顧制度，讓優秀運動選手無後顧之憂情況下接受嚴格競技訓練，以提升選手專項競技實力，進而整體提高本校國際競技運動實力。

## (10) 跨域都市規劃人才

跨域人才乃指橫跨專業、多重領域的溝通、分析及綜合評斷能力之人，著重在培養學生從不同、甚至衝突的角度來綜合分析問題、進行團隊合作、創意思考解決方案的能力。

## 2. 深化國際接軌

- (1) 依專業特色辦理姐妹校教學研究互訪、學生交換、實習合作、實習學生、雙聯學位合作交流，擴展學生國際視野。

# 臺北市立大學校務發展基金 業務計畫及預算概要

中華民國 108 年度

- (2) 舉辦校級、院級與系所專業特色的國際研討會，或姐妹校間聯合舉辦國際研討會，提升國際學術研究量能。
- (3) 結合科技部計畫、教育部學海計畫及其他部會之補助，推動跨國師生研習交流活動，深化本校師生的國際接軌動能。

## (二) 研究目標

### 1. 推動特色研究團隊

- (1) 聘用國際博士後專案教師（特色研究團隊）：QS 與 Time Higher Education Ranking 指標均強調國際師資比與國際招生。招聘博士後專案教師的優點 a.立即提高國際教師數；b.增加國際教師數，連帶增加師生比；c.有助於學術單位開設英語授課，提高招收國際生之可能性；d.聘教師具國際發表能力者，將協助本校國際學術發表量與國際引用率，可一石四鳥，迅速展現效益。選擇校內有意願向國際招生之研究績優系所，聘任國際博士後師資，啟動國際化。師資應為外國籍並能以流利英語授課、具良好研究績效之博士後人才。系所應保證的行政協助如下：a.提供研究空間與研究經費；b.應指定研究績優教師輔導新進專案教師進入狀況；c.給予較具保障的合約。
- (2) 持續一流大學姊妹校簽訂計畫：強化爭取世界知名大學為姊妹校，建立雙向學術交流管道，擴大本校之能見度。

### 2. 提升專業產能績效

- (1) 訂定新聘學科教師最低學術門檻：招聘教師應高於歐美平均水準，以能英語授課與國際論文發表者優先。
- (2) 與國際大師協同開課：舉辦各種教學活動，開設「國際大師課程」，邀請相關專業領域的國際知名專家講授，本校並有專任教師參與，擔任協同教學之工作。課程所開之課程以增補本校不足之科目，或拓展既有課程為目標。邀請國際大師級學者來台，一方面使國內學者與學生都能直接面對這些大師，共同探討問題，另一方面也能提昇國內學者在國際上的能見度與實質地位，期使教學與研究之成果都能邁向國際化。

# 臺北市立大學校務發展基金

## 業務計畫及預算概要

中華民國 108 年度

- (3) 補助教師參與各類國際學術事務，爭取主辦國際學術會議，擔任各重要國際會議、學術組織、期刊之重要角色。爭取科技部補助教師及有潛力教師進行國外短期研習、出席國際會議。
- (4) 持續推動獎勵教師進修以及取得專業證照的相關要點，並辦理相關補助如「教師社群」、「優良教師」等要點及活動。並與其他大學合作辦理相關教師精進研習與工作坊。並建立各系所教師與實務界之經驗交流。強化業師交流，提升教師專業實務能力，讓理論與實務結合。
- (5) 以「回歸教師教學專業成長」為核心，依據大學教師生涯發展歷程之紮根、發展與成熟三個階段，透過「深化教師教學專業成長體制」、「強化支持性且友善之數位教學環境與資源」、「推動任務導向之教學與跨領域教師社群」、「教學助理教學協作制度系統化」、「推動教師教學發展優良創新獎補助機制」、「精進教師評鑑與多元升等制度」與「精進教學評量與落實輔導與關懷並重之教學制度」等推動策略，提供教師生涯所需與多元成長方案，促進其樂在創新與教學，同時提升教師教學效能與確保教學品質與成效。

### (三) 服務目標

#### 1. 善盡社會責任輔導職涯規劃與銜接

建置系所產學實務學習鏈架構，學校系所訂定實習課程大綱，及實習關鍵能力學習成效之評核指標，學校檢附審查，再與業界簽訂實習契約，內容需包括學生實習相關權利與義務，學校教師到業界定期或不定期輔導學生，透過實務學習鏈課程，培育優質人才與產業接軌。

#### 2. 深耕社會關懷與志願服務

- (1) 為培養學生人文關懷素養、落實社區服務，擬與本校各系合作辦理寒暑假大學科系探索營隊，邀請本市高中職生參加，帶領學子體驗不同系所之特色、了解職業趨勢並探索自身興趣，協助其進行往後升學或就業的抉擇考量。
- (2) 規劃境外生參與臺灣志工服務學習，走入社區充實校外經驗。
- (3) 為落實大學社會責任，推動師生社會創新，以「長」（65 歲以上健康

# 臺北市立大學校務發展基金

## 業務計畫及預算概要

中華民國 108 年度

老人)、「幼」(國小及幼兒園學童)為雙軸，於長期培養學生參與社區服務、公民服務精神與提升其專業領域之社會責任意識之基礎下，藉由「臺北都會活躍老化」及「臺北都會長幼共伴」兩計畫之推動，選定本校兩校區鄰近與所在之行政區(萬華區與士林區)為深耕與發散基地，以「關懷陪伴」為理念，以「落實社會責任，推動終身教育」為目標，發揮本校特色，並結合臺北行政及市立聯合醫院資源，落實學生場域實作學習，與臺北市政府共同協力解決臺北市長幼陪伴問題，達到本校作為一所市屬大學所應具有之社會實踐與善盡社會責任之目的。

#### (四) 工程管理費

圖書館新建工程工程管理費係依「臺北市政府所屬機關工程管理費及工作費支用要點」規定按 3.5%~0.5%估算全案工程管理費 613 萬 5 千元，本年度編列工程管理費 199 萬 8 千元。

# 臺北市立大學校務發展基金 業務計畫及預算概要

中華民國 108 年度

## 二、固定資產建設改良擴充與其資金來源及其投資計畫成本效益分析：

本年度固定資產之建設改良擴充預算總額計 2 億 6,321 萬 3 千元，內容說明如下：

(一)本年度預算總額	2 億 6,321 萬 3 千元
1. 專案計畫部分	1 億 9,999 萬 9 千元
繼續計畫	1 億 9,999 萬 9 千元
2. 一般建築及設備計畫部分	6,321 萬 4 千元
一次性項目	6,321 萬 4 千元
(二)資金來源	
1. 專案計畫部分	1 億 9,999 萬 9 千元
自有資金	1 億 9,999 萬 9 千元
2. 一般建築及設備計畫部分	6,321 萬 4 千元
自有資金	6,321 萬 4 千元

### (三)專案計畫

#### 1. 圖書館改建工程

(1)計畫目的：原圖書館因空間有限，書架滿架、架間距離過密、閱覽席次不足，樓層載重量不足，舊式建築無逃生管道，公共安全措施嚴重不足，在在具有潛在的危險性。未來新館完成後，預期現今館舍狹小、老舊、漏水、空氣與光線不佳的情形皆會獲得改善，空間擴大三倍，閱覽席次增加，增設研究小間、視聽室、數位學習區，以及更多現代化科技設備進駐使用，將可大幅提昇使用人次，提供師生更優質的研究、學習及閱覽氛圍，進而促進本校整體校務的發展。

(2)計畫內容：總工程費 5 億 5,111 萬 8 千元，為公庫撥款；規劃興建地上 6 層樓、地下 3 層樓之鋼筋混凝土構造建築物，總樓地板面積為 11,751 平方公尺。

# 臺北市立大學校務發展基金 業務計畫及預算概要

中華民國 108 年度

(3) 計畫投資總額及資金來源：

單位：新臺幣千元

年度	預算數	資金來源	
		自有資金	
		項目	金額
合計	551,118		551,118
101	2,500	公庫撥款	2,500
102	2,500	公庫撥款	2,500
103	610	公庫撥款	610
104	500	公庫撥款	500
105	1,480	公庫撥款	1,480
106	55,000	公庫撥款	55,000
107	150,000	公庫撥款	150,000
108	199,999	公庫撥款	199,999
109	137,779	公庫撥款	137,779
整體規劃費	750	公庫撥款	750

註：本工程於 96 年度編列整體規劃(先期規劃經費)750 千元，直至 101 年度始逐年編列工程費。

(4) 效益分析：

- ① 作為本校教師教學及研究的有力後盾，提供教師優質的研究空間。
- ② 為學生建構與同儕和國際互動的學習環境，以擴展學生多元的學習視野。
- ③ 配合系所發展，展現學校特色，營造兼具傳統與創新的閱讀氛圍。
- ④ 完整紀錄及保存臺北市教育發展之資料，成為本市教育發展史料保存之中心。
- ⑤ 提供資源協助培育本市中小學教育人才，扮演閱讀教育的重要推手，成為本市中小學教師教學及學生學習的雲端資料站。

(四) 一般建築及設備計畫

本年度預算編列年度預算編列 6,321 萬 4 千元，為一次性項目，編列項目如次：



# 臺北市立大學校務發展基金 業務計畫及預算概要

中華民國 108 年度

- (1) 機械及設備 3,101 萬元，主要係購置教學研究用機械設備、全校電腦設備等。
- (2) 交通及運輸設備 124 萬 8 千元，主要係購置教學研究用交通及運輸設備。
- (3) 什項設備 3,095 萬 6 千元，主要係購置教學用什項設備。
- (五) 108 年度固定資產建設改良擴充及資金來源圖，詳見圖一

圖一

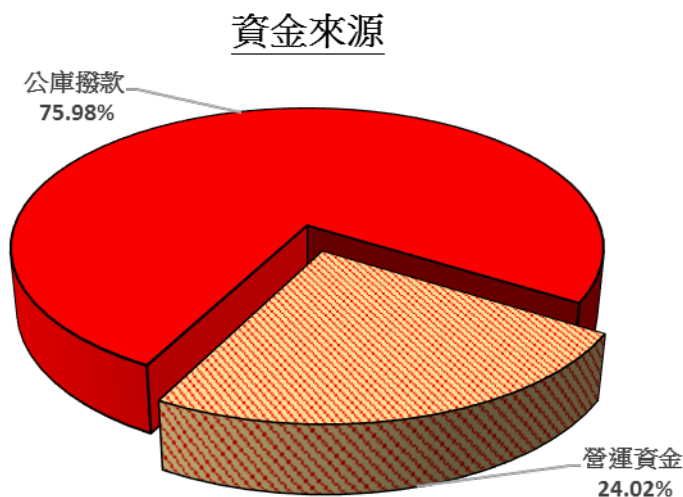
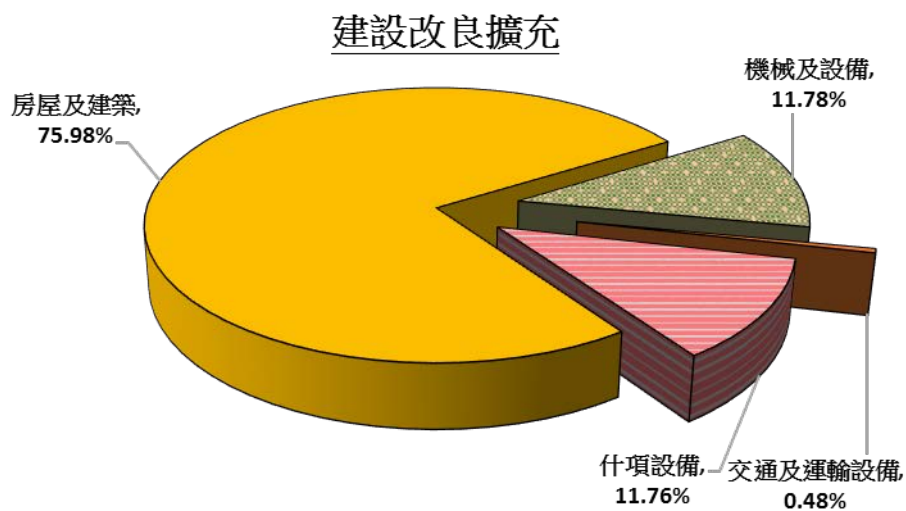

# 臺北市立大學校務發展基金

## 業務計畫及預算概要

中華民國 108 年度

單位：新臺幣千元

建設改良擴充	108 年度預算	資金來源	108 年度預算
合 計	263,213	合 計	263,213
不動產、廠房及設備	263,213	營運資金	63,214
房屋及建築	199,999	公庫撥款	199,999
機械及設備	31,010		
交通及運輸設備	1,248		
什項設備	30,956		

### 肆、預算概要

一、業務收支及餘絀之預計：

- (一)業務收入：本年度業務收入 12 億 8,573 萬元，較上年度預算數 12 億 9,346 萬 9 千元，減少 773 萬 9 千元，約 0.6%，主要係建教合作收入減少編列所致。
- (二)業務成本與費用：本年度業務成本與費用 15 億 2,908 萬 9 千元，較上年度預算數 15 億 4,088 萬 2 千元，減少 1,179 萬 3 千元，約 0.77%，主要係建教合作成本減少編列所致。
- (三)業務外收入：本年度業務外收入 6,336 萬 1 千元，較上年度 6,693 萬 4 千元，減少 357 萬 3 千元，約 5.34%，主要係受贈收入減少編列所致。
- (四)業務外費用：本年度業務外費用 3,116 萬 1 千元，較上年度 3,113 萬 8 千元，增加 2 萬 3 千元，約 0.07%，主要係依實際業務需要增列雜項費用等支出所致。
- (五)業務總收支相抵後，計短絀 2 億 1,115 萬 9 千元，較上年度預算 2 億 1,161 萬 7 千元，減少 45 萬 8 千元，約 0.22%，主要係配合實際需要，致產生短絀減少數。

# 臺北市立大學校務發展基金 業務計畫及預算概要

中華民國 108 年度

(六)本年度及最近 5 年度收入、成本與費用及餘絀圖表，詳見圖二、三。

圖二

## 108 年度收入、成本與費用及短絀

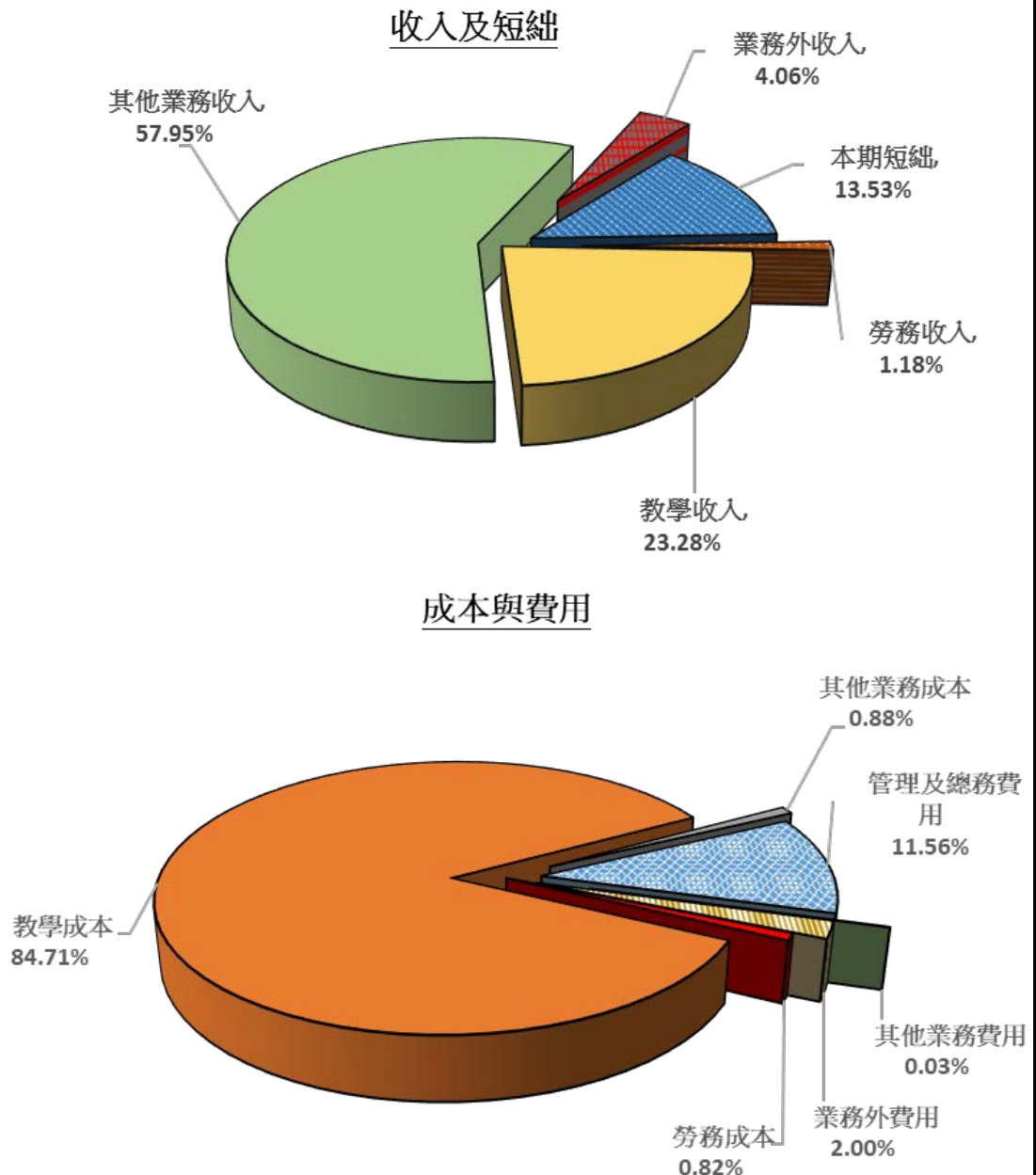

# 臺北市立大學校務發展基金 業務計畫及預算概要

中華民國 108 年度

單位：新臺幣千元

收入及短絀	108 年度預算	成本與費用	108 年度預算
業務收入	1,285,730	業務成本與費用	1,529,089
勞務收入	18,393	勞務成本	12,791
教學收入	363,212	教學成本	1,321,610
其他業務收入	904,125	其他業務成本	13,781
業務外收入	63,361	管理及總務費用	180,379
		其他業務費用	528
本期短絀	211,159	業務外費用	31,161
總額	1,560,250	總額	1,560,250

圖三

## 最近 5 年收入與費用

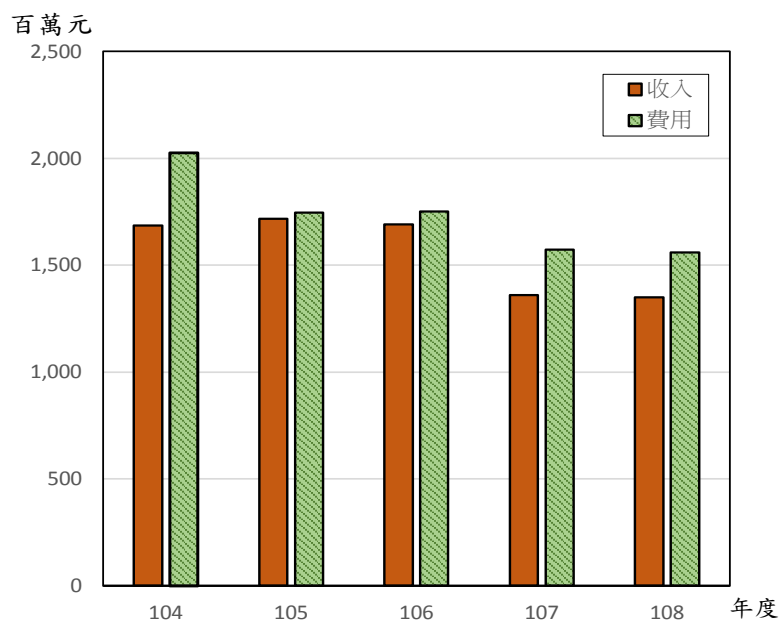

# 臺北市立大學校務發展基金

## 業務計畫及預算概要

中華民國 108 年度

單位：新臺幣千元

年度 \ 項目	104 年度決算	105 年度決算	106 年度決算	107 年度預算	108 年度預算
收入					
業務收入	1,602,198	1,640,313	1,626,450	1,293,469	1,285,730
業務外收入	83,990	77,002	65,349	66,934	63,361
收入合計	1,686,188	1,717,315	1,691,799	1,360,403	1,349,091
費用					
業務成本與費用	1,711,289	1,725,072	1,733,776	1,540,882	1,529,089
業務外費用	314,733	21,649	17,445	31,138	31,161
費用合計	2,026,022	1,746,721	1,751,221	1,572,020	1,560,250
本期賸餘	-339,834	-29,406	-59,422	-211,617	-211,159

註：104 年度至 106 年度為審定決算數，107 年度為法定預算數，並配合導入企業會計準則科目重分類之數。

### 二、餘絀撥補之預計：

- (一)前期待填補之短絀 7 億 1,442 萬 1 千元。
- (二)本年度預計短絀 2 億 1,115 萬 9 千元。
- (三)本年度撥用公積 5 億 280 萬 4 千元填補短絀。
- (四)經以上填補後，本年度待填補短絀 4 億 2,277 萬 6 千元。

### 三、現金流量之預計：

- (一)預計業務活動之現金流入 7,782 萬 6 千元。
- (二)預計投資活動之現金流出 3 億 997 萬 1 千元。
- (三)預計籌資活動之現金流入 1 億 9,999 萬 9 千元。
- (四)預計本期現金及約當現金淨減 3,214 萬 6 千元。
- (五)期初現金及約當現金 20 億 6,031 萬 4 千元。
- (六)預計期末現金及約當現金 20 億 2,816 萬 8 千元。

# 臺北市立大學校務發展基金 業務計畫及預算概要

中華民國 108 年度

## 四、補辦預算事項：

本基金以前年度預算執行期間，確因經營環境發生重大變遷或正常業務之確實需要，未及列入當年度預算，而依預算法第 88 條及臺北市政府附屬單位預算執行要點規定，報經本府核准後，先行辦理，並於本年度補辦當年度預算者，計有下列項目：

### 固定資產之建設改良擴充

#### (一)機械及設備

教育部補助辦理「105 學年度師資培育之大學辦理精進師質素質計畫」、「第三期區域教學資源整合分享計畫-教學增能計畫(延續計畫)」、「106 學年度師資培育之大學辦理精進師資素質及特色發展計畫」等，本校原列遞延費用-公誠樓 300T 空調冰水主機汰換工程，內屬設備部分移列固定資產，科技部補助辦理「串並聯太陽能陣列之局遮優化器及劣化自動檢測系統之整合計畫」、「106 年度處方藥錠之功效色彩聯想調查研究(I)計畫」、「臺灣軟體動物生物資源探索與種原保存計畫」等所需電腦、伺服器設備計 1,243 萬 8 千元，經本府於 106 年 8 月 24 日府授教綜字第 10638283900 號、106 年 11 月 1 日府授主事預字第 10631414700 號函、106 年 12 月 20 日府授教綜字第 10642765600 號及 107 年 5 月 14 日府授教綜字第 10734236400 號函核准，同意於 106 及 107 年度先行辦理，並於 108 年度補辦 106 及 107 年度預算。

#### (二)交通及運輸設備

教育部補助辦理「臺北市立大學特殊教育中心視訊設備計畫」等及科技部補助辦理「利用智慧型方向角估測器應用於防走失穿戴式裝置計畫」等所需麥克風、翻譯機等設備計 28 萬 4 千元，經本府於 106 年 8 月 24 日府授教綜

# 臺北市立大學校務發展基金

## 業務計畫及預算概要

中華民國 108 年度

字第 10638283900 號及 106 年 12 月 20 日府授教綜字第 10642765600 號函核准，同意於 106 年度先行辦理，並於 108 年度補辦 106 年度預算。

### (三) 什項設備

教育部體育署補助辦理「106 年度改善運動訓練環境計畫」、「106 年度大專校院健康促進學校計畫」等及科技部補助辦理「桑寄生科植物胞器之形態與基因體演化研究計畫」等所需起跑架、斜坡式助跑訓練台等設備計 365 萬 7 千元，經本府於 106 年 8 月 24 日府授教綜字第 10638283900 號及 106 年 12 月 20 日府授教綜字第 10642765600 號函核准，同意於 106 年度先行辦理，並於 108 年度補辦 106 年度預算。

# 臺北市立大學校務發展基金

## 業務計畫及預算概要

中華民國 108 年度

### 伍、其他重要說明

#### 一、業務收支之估計基礎及計算方法：

(一)各項收入及支出係依「臺北市市立大學校院校務發展基金收支保管及運用自治條例」資金來源及用途擬定。

(二)成本估計基礎或計算方法：各項費用依實際需求推估。

#### 二、本年度概(預)算與上年度預算各項目增減之原因：

(一)108 學年度學生人數，大學部 124 班，碩(博)士 110 班，共 234 班，學生人數 7,064 人，107 學年度大學部 121 班，碩(博)士班 112 班，共 233 班，學生人數 7,094 人(此人數包含大學部 1~4 年級、日間碩士班 1~2 年級、夜間碩士班 1~2 年級、博士班 1~4 年級及延修生之人數)。

(二)員工人數增減之分析：(詳員工人數彙計表)

本年度教職員工人數 582 人，較上年度預算 585 人，減少 3 人。

(三)銷貨(營運)數量增減原因之分析：

- 1.服務收入本年度預算數 929 萬 3 千元，較上年度預算數 879 萬 3 千元，增列 50 萬元。
- 2.演藝收入本年度預算數 24 萬 5 千元，較上年度預算數 20 萬 5 千元，增列 4 萬元。
- 3.報名費收入本年度預算數 885 萬 5 千元，較上年度預算數 888 萬 4 千元，減列 2 萬 9 千元。
- 4.學雜費收入本年度預算數 3 億 4,152 萬 4 千元，較上年度預算數 3 億 3,941 萬 6 千元，增列 210 萬 8 千元。
- 5.學雜費減免本年度預算數 2,437 萬 9 千元，較上年度預算數 2,524 萬 9 千元，減列 87 萬元。
- 6.建教合作收入本年度預算數 1,606 萬 7 千元，較上年度預算數 2,729 萬 6 千元，減列 1,122 萬 9 千元。



# 臺北市立大學校務發展基金

## 業務計畫及預算概要

中華民國 108 年度

7. 推廣教育收入本年度預算數 3,000 萬元，較上年度預算數 3,000 萬元，無增減。
8. 學校教學研究補助收入本年度預算數 9 億 412 萬 5 千元，較上年度預算數 9 億 412 萬元 4 千元，增列 1 千元。
9. 財產交易賸餘本年度預算數 20 萬元，較上年度預算數 20 萬元，無增減。
10. 資產使用及權利金收入本年度預算數 6,044 萬 3 千元，較上年度預算數 5,801 萬 6 千元，增列 242 萬 7 千元。
11. 違規罰款收入本年度預算數 57 萬 6 千元，較上年度預算數 57 萬 6 千元，無增減。
12. 受贈收入本年度預算數 100 萬元，較上年度預算數 700 萬元，減列 600 萬元。
13. 雜項收入本年度預算數 114 萬 2 千元，較上年度預算數 114 萬 1 千元，增列 1 千元。

#### (四) 生產(營運)成本與單位售價或費(利)率比較增減原因之分析：

1. 用人費用本年度預算數 8 億 8,367 萬 1 千元，較上年度預算數 8 億 8,451 萬 8 千元，依業務量需要減列 84 萬 7 千元。
2. 服務費用本年度預算數 2 億 5,870 萬 3 千元，較上年度預算數 2 億 5,852 萬 3 千元，依業務量需要增列 18 萬元。
3. 材料及用品費本年度預算數 5,713 萬元，較上年度預算數 5,968 萬 7 千元，依業務量需要核實減列 255 萬 7 千元。
4. 租金與利息本年度預算數 1,291 萬 1 千元，較上年度預算數 1,305 萬 2 千元，依業務量需要核實減列 14 萬 1 千元。
5. 折舊、折耗及攤銷本年度預算數 2 億 8,918 萬 5 千元，較上年度預算數 2 億 9,996 萬 7 千元，依業務量需要減列 1,078 萬 2 千元。
6. 稅捐、規費 (強制費)本年度預算數 283 萬 2 千元，較上年度預算數 308 萬 4 千元，依業務量需要核實減列 25 萬 2 千元。

# 臺北市立大學校務發展基金

## 業務計畫及預算概要

中華民國 108 年度

7. 會費、捐助、補助、分攤、救助(濟)與交流活動費本年度預算數 4,224 萬 4 千元，較上年度預算數 4,028 萬 6 千元，依業務量需要核實增列 195 萬 8 千元。
8. 其他本年度預算數 1,357 萬 4 千元，較上年度預算數 1,290 萬 3 千元，依業務量需要核實增列 67 萬 1 千元。

# 臺北市立大學校務發展基金

## 補辦預算明細表

中華民國108年度

單位：新臺幣元

項 目	金 額	辦 理 年 度	說 明
合計	16,379,323		
固定資產之建設改良擴充	16,379,323		
機械及設備	11,912,293	106	
多功能教學桌	67,980		106年12月20日府授教綜字第10642765600號函同意先行辦理，本項為教育部補助校務治理研究及教學環境精進計畫，6只*每只11,330元。
平板電腦	26,390		106年12月20日府授教綜字第10642765600號函同意先行辦理，本項為教育部補助校務治理研究及教學環境精進計畫，1部*每部26,390元。
筆記型電腦	36,005		106年12月20日府授教綜字第10642765600號函同意先行辦理，本項為教育部補助校務治理研究及教學環境精進計畫，1部*每部36,005元。
多功能數位講桌	98,000		106年12月20日府授教綜字第10642765600號函同意先行辦理，本項為教育部補助校務治理研究及教學環境精進計畫，1張*每張98,000元。
數位相機	30,000		106年8月24日府授教綜字第10638283900號函同意先行辦理，本項為教育部補助106年教育部招收及輔導身心障礙學生工作計畫，1臺*每臺30,000元。
印表機	15,667		106年12月20日府授教綜字第10642765600號函同意先行辦理，本項為教育部補助106年教育部招收及輔導身心障礙學生工作計畫，1臺*每臺15,667元。
繪圖工作站	42,739		106年8月24日府授教綜字第10638283900號函同意先行辦理，本項為科技部補助利用智慧型方向角估測器應用於防走失穿戴式裝置，1臺*每臺42,739元。
平板電腦	45,000		106年12月20日府授教綜字第10642765600號函同意先行辦理，本項為科技部補助一些p-中心位點問題之研究，1部*每部45,000元。
雲端車輛偵測和比對深度學習訓練和測試分析系統平台	65,000		106年12月20日府授教綜字第10642765600號函同意先行辦理，本項為科技部補助利用移動偵測和深度學習之單擊多箱偵測器在雪山隧道中進行車輛偵測、確認、計數、比對和車速估測，1臺*每臺65,000元。
平板電腦	22,900		106年8月24日府授教綜字第10638283900號函同意先行辦理，本項為科技部補助足底反射按摩對Yo Yo間歇有氧運動與反覆衝刺運動後心率變異度與動脈波形之影響，1部*每部22,900元。
棒壘球壓縮形變測試系統	380,000		106年8月24日府授教綜字第10638283900號函同意先行辦理，本項為科技部補助棒球球體耐用性系列研究(I)，1組*每組380,000元。
橡塑膠硬度計	11,865		106年8月24日府授教綜字第10638283900號函同意先行辦理，本項為科技部補助產學合作計畫－硫化時間對袋棍球(Lacrosses)球體特性之影響-減少時間成本之應用，1個*每個11,865元。
300RT空調冰水主機及附屬設備	4,616,837		106年11月1日府授主事預字第10631414700號函同意先行辦理，本項為總務處原列遞延費用-公誠樓300T空調冰水主機汰換工程，內屬設備部分移列固定資產，1組*每組4,616,837元。
桌上型電腦	67,780		106年12月20日府授教綜字第10642765600號函同意先行辦理，本項為教育部補助第三期區域教學資源整合分享計畫-教學增能計畫(延續計畫)，1部*每部67,780元。
桌上型電腦	243,604		106年12月20日府授教綜字第10642765600號函同意先行辦理，本項為教育部補助第三期區域教學資源整

# 臺北市立大學校務發展基金

## 補辦預算明細表

中華民國108年度

單位：新臺幣元

項 目	金 額	辦 理 年 度	說 明
無線自動備份硬碟	11,040		合分享計畫-教學增能計畫(延續計畫)，4部*每部60,901元。 106年12月20日府授教綜字第10642765600號函同意先行辦理，本項為教育部補助第三期區域教學資源整合分享計畫-教學增能計畫(延續計畫)，1臺*每臺11,040元。
筆記型電腦	45,775		106年12月20日府授教綜字第10642765600號函同意先行辦理，本項為教育部補助第三期區域教學資源整合分享計畫-教學增能計畫(延續計畫)，1部*每部45,775元。
桌上型電腦	99,130		106年12月20日府授教綜字第10642765600號函同意先行辦理，本項為教育部補助第三期區域教學資源整合分享計畫-教學增能計畫(延續計畫)，2部*每部49,565元。
筆記型電腦	54,740		106年12月20日府授教綜字第10642765600號函同意先行辦理，本項為教育部補助第三期區域教學資源整合分享計畫-教學增能計畫(延續計畫)，2部*每部27,370元。
360度環景拍攝器	10,900		106年12月20日府授教綜字第10642765600號函同意先行辦理，本項為教育部補助第三期區域教學資源整合分享計畫-教學增能計畫(延續計畫)，1臺*每臺10,900元。
成型機	70,000		106年12月20日府授教綜字第10642765600號函同意先行辦理，本項為教育部補助第三期區域教學資源整合分享計畫-教學增能計畫(延續計畫)，1臺*每臺70,000元。
桌上型電腦	196,844		106年12月20日府授教綜字第10642765600號函同意先行辦理，本項為教育部補助第三期區域教學資源整合分享計畫-教學增能計畫(延續計畫)，4部*每部49,211元。
平板電腦	28,319		106年12月20日府授教綜字第10642765600號函同意先行辦理，本項為教育部補助第三期區域教學資源整合分享計畫-教學增能計畫(延續計畫)，1部*每部28,319元。
平板電腦	56,638		106年12月20日府授教綜字第10642765600號函同意先行辦理，本項為教育部補助第三期區域教學資源整合分享計畫-教學增能計畫(延續計畫)，2部*每部28,319元。
數位攝影機	15,883		106年8月24日府授教綜字第10638283900號函同意先行辦理，本項為教育部補助105學年度教育部補助師資培育之大學辦理精緻特色發展計畫，1臺*每臺15,883元。
筆記型電腦	27,687		106年8月24日府授教綜字第10638283900號函同意先行辦理，本項為教育部補助105學年度教育部補助師資培育之大學辦理精緻特色發展計畫，1部*每部27,687元。
數位相機	30,500		106年8月24日府授教綜字第10638283900號函同意先行辦理，本項為教育部補助105學年度教育部補助師資培育之大學辦理精緻特色發展計畫，1臺*每臺30,500元。
掃描器	11,305		106年8月24日府授教綜字第10638283900號函同意先行辦理，本項為教育部補助105學年度教育部補助師資培育之大學辦理精緻特色發展計畫，1臺*每臺11,305元。

# 臺北市立大學校務發展基金

## 補辦預算明細表

中華民國108年度

單位：新臺幣元

項 目	金 額	辦 理 年 度	說 明
數位相機	30,000		106年12月20日府授教綜字第10642765600號函同意先行辦理，本項為教育部補助106學年度「教育部補助師資培育之大學辦理精進師資素質及特色發展計畫」，1臺*每臺30,000元。
桌上型電腦	30,511		106年12月20日府授教綜字第10642765600號函同意先行辦理，本項為教育部補助106學年度「教育部補助師資培育之大學辦理精進師資素質及特色發展計畫」，1部*每部30,511元。
筆記型電腦	54,526		106年12月20日府授教綜字第10642765600號函同意先行辦理，本項為教育部補助106學年度「教育部補助師資培育之大學辦理精進師資素質及特色發展計畫」，2部*每部27,263元。
筆記型電腦	48,000		106年12月20日府授教綜字第10642765600號函同意先行辦理，本項為教育部補助教育部106年度補助大學校院特殊教育中心計畫，2部*每部24,000元。
筆記型電腦	48,000		106年12月20日府授教綜字第10642765600號函同意先行辦理，本項為教育部補助教育部106年度補助大學校院特殊教育中心計畫，2部*每部24,000元。
單槍投影機	99,930		106年8月24日府授教綜字第10638283900號函同意先行辦理，本項為教育部補助105學年度教育部補助師資培育之大學辦理精緻特色發展計畫，2臺*每臺49,965元。
數位多功能講桌	89,646		106年12月20日府授教綜字第10642765600號函同意先行辦理，本項為教育部補助105學年度教育部補助師資培育之大學辦理精緻特色發展計畫，2臺*每臺44,823元。
平板電腦	63,351		106年8月24日府授教綜字第10638283900號函同意先行辦理，本項為教育部補助105學年度教育部補助師資培育之大學辦理精緻特色發展計畫，3部*每部21,117元。
平板電腦	72,974		106年8月24日府授教綜字第10638283900號函同意先行辦理，本項為教育部補助105學年度教育部補助師資培育之大學辦理精緻特色發展計畫，2部*每部36,487元。
筆記型電腦	222,363		106年8月24日府授教綜字第10638283900號函同意先行辦理，本項為教育部補助105學年度「教育部補助師資培育之大學辦理精進師資素質計畫」，9部*每部24,707元。
筆記型電腦	27,637		106年8月24日府授教綜字第10638283900號函同意先行辦理，本項為教育部補助105學年度「教育部補助師資培育之大學辦理精進師資素質計畫」，1部*每部27,637元。
競技運動訓練生理負荷監控系統	1,500,000		106年12月20日府授教綜字第10642765600號函同意先行辦理，本項為教育部體育署補助106年度補助本市所屬學校購置體育器材設備，1臺*每臺1,500,000元。
筆記型電腦	57,900		106年8月24日府授教綜字第10638283900號函同意先行辦理，本項為科技部補助虛擬科技融入原住民地理科課程發展暨推廣計畫(水里商工)一子計畫三：教學資源平台與技術開發(1/3)，1部*每部57,900元。
數位相機	22,900		106年8月24日府授教綜字第10638283900號函同意先行辦理，本項為科技部補助虛擬科技融入原住民地理科課程發展暨推廣計畫(水里商工)一子計畫三：教學資源平台與技術開發(1/3)，1臺*每臺22,900元。

# 臺北市立大學校務發展基金

## 補辦預算明細表

中華民國108年度

單位：新臺幣元

項 目	金 額	辦 理 年 度	說 明
筆記型電腦	28,222		106年12月20日府授教綜字第10642765600號函同意先行辦理，本項為科技部補助回顧策略數學教學對學生回顧表現的影響，1部*每部28,222元。
筆記型電腦	24,388		106年12月20日府授教綜字第10642765600號函同意先行辦理，本項為科技部補助回顧策略數學教學對學生回顧表現的影響，1部*每部24,388元。
一般型電腦	22,364		106年12月20日府授教綜字第10642765600號函同意先行辦理，本項為科技部補助回顧策略數學教學對學生回顧表現的影響，1部*每部22,364元。
筆記型電腦	39,500		106年12月20日府授教綜字第10642765600號函同意先行辦理，本項為科技部補助孕期婦女之身心健康研究：孕期身心健康評估工具與孕產期心理健康促進模式之建構，1部*每部39,500元。
筆記型電腦	66,600		106年12月20日府授教綜字第10642765600號函同意先行辦理，本項為科技部補助極端反應之試題反應理論模式的發展與擴展，1部*每部66,600元。
數位相機	21,690		106年8月24日府授教綜字第10638283900號函同意先行辦理，本項為科技部補助學童對角與角測量的概念與解題表現之探討暨發展以研究為基礎之強化學童角概念理解與角測量能力的課程與教學試驗及其成效之探討，1臺*每臺21,690元。
數位相機	22,365		106年8月24日府授教綜字第10638283900號函同意先行辦理，本項為科技部補助以師博課（SPOC）混合學習模式探究設計領域學習者的創意自我效能與創作表現相關性之研究，1臺*每臺22,365元。
筆記型電腦	30,800		106年8月24日府授教綜字第10638283900號函同意先行辦理，本項為科技部補助建構科技發展計畫中長期績效評估模式之研究(1/3)，1部*每部30,800元。
無線雙面觸控彩雷傳真複合機	21,000		106年8月24日府授教綜字第10638283900號函同意先行辦理，本項為科技部補助建構科技發展計畫中長期績效評估模式之研究(1/3)，1臺*每臺21,000元。
筆記型電腦	47,900		106年8月24日府授教綜字第10638283900號函同意先行辦理，本項為科技部補助建構科技發展計畫中長期績效評估模式之研究(1/3)，1部*每部47,900元。
桌上型電腦	35,100		106年12月20日府授教綜字第10642765600號函同意先行辦理，本項為科技部補助建構科技發展計畫中長期績效評估模式之研究(1/3)，1部*每部35,100元。
筆記型電腦	49,900		106年12月20日府授教綜字第10642765600號函同意先行辦理，本項為科技部補助適才適所：台灣大學入學多元申請指標之研究，1部*每部49,900元。
平板電腦	25,200		106年8月24日府授教綜字第10638283900號函同意先行辦理，本項為科技部補助海溫年代際震盪對太平洋地區年際尺度氣候變化之影響(II)，1部*每部25,200元。
筆記型電腦	60,900		106年12月20日府授教綜字第10642765600號函同意先行辦理，本項為科技部補助海溫年代際震盪對太平洋地區年際尺度氣候變化之影響(II)，1部*每部60,900元。
標準光源對色燈箱	30,000		106年12月20日府授教綜字第10642765600號函同意先行辦理，本項為科技部補助106年度處方藥錠之功效色彩聯想調查研究(I)，1臺*每臺30,000元。
伺服器	35,900		106年8月24日府授教綜字第10638283900號函同意先行辦理，本項為科技部補助線上尋求諮詢及建議語用分析研究:從跨文化及外語語用學觀點出發，1臺*

# 臺北市立大學校務發展基金

## 補辦預算明細表

中華民國108年度

單位：新臺幣元

項 目	金 額	辦 理 年 度	說 明
筆記型電腦	40,900		每臺35,900元。 106年12月20日府授教綜字第10642765600號函同意先行辦理，本項為科技部補助由早期語境制約敏感度預測學童外語閱讀能力之發展，1部*每部40,900元。
工作站	122,000		106年8月24日府授教綜字第10638283900號函同意先行辦理，本項為科技部補助藉自旋軌道耦合之自旋電子學：在與超導接觸之拓樸絕緣體的傳輸理論，1臺*每臺122,000元。
筆記型電腦	41,190		106年8月24日府授教綜字第10638283900號函同意先行辦理，本項為科技部補助水溶性雙金屬可逆性加成裂解鏈轉移劑之合成以及光電磁的應用計畫，1部*每部41,190元。
筆記型電腦	51,190		106年8月24日府授教綜字第10638283900號函同意先行辦理，本項為科技部補助水溶性雙金屬可逆性加成裂解鏈轉移劑之合成以及光電磁的應用計畫，1部*每部51,190元。
示波器	100,000		106年8月24日府授教綜字第10638283900號函同意先行辦理，本項為科技部補助串並聯太陽能陣列之局遮優化器及劣化自動檢測系統之整合設計，1臺*每臺100,000元。
孢子活力試驗環境控制箱	175,000		106年12月20日府授教綜字第10642765600號函同意先行辦理，本項為科技部補助隱性綠色蕨類孢子UHPLC-UV-MS葉綠素分析及其孢子活力探討，1臺*每臺175,000元。
螢光偵測及分液收集系統	1,175,000		106年12月20日府授教綜字第10642765600號函同意先行辦理，本項為科技部補助以毛細管電泳結合吸收及雷射誘導螢光雙檢測系統分離及鑑定原子精確數之金屬奈米團簇，1套*每套1,175,000元。
嵌入式機電整合系統套件	245,000		106年12月20日府授教綜字第10642765600號函同意先行辦理，本項為科技部補助創造力與想像力融入工業4.0基礎與實作教育-結合工業4.0的創新科學實驗，1套*每套245,000元。
桌上型電腦	84,380		106年12月20日府授教綜字第10642765600號函同意先行辦理，本項為科技部補助環境教育法實施後，環境教育場域主要要素機制策略績效(含：環境教育人員、參與者、課程、方案、場域經營、資源整合等)整體優化，1部*每部84,380元。
直立式超低溫冷凍櫃	180,000		106年12月20日府授教綜字第10642765600號函同意先行辦理，本項為科技部補助臺灣軟體動物生物資源探索與種原保存計畫，1臺*每臺180,000元。
抽空幫浦	163,000		106年12月20日府授教綜字第10642765600號函同意先行辦理，本項為科技部補助寄生性檀香目植物胞器基因體演化之研究，1套*每套163,000元。
桌上型酸鹼度計	36,000		106年12月20日府授教綜字第10642765600號函同意先行辦理，本項為科技部補助桑寄生科植物胞器之形態與基因體演化研究，2臺*每臺18,000元。
手提式微電腦酸鹼度/離子/導電度測定器/溶氧測定器	50,000		106年12月20日府授教綜字第10642765600號函同意先行辦理，本項為科技部補助新興科技結合農業生產與生物多樣性之中學課程開發研究(中正高中)-子計畫四：全球氣候變遷調適教材與學習工作之研發(1/3)，1部*每部50,000元。
平板電腦	22,900		106年8月24日府授教綜字第10638283900號函同意先行辦理，本項為科技部補助擁有相同生物資源的掠

# 臺北市立大學校務發展基金

## 補辦預算明細表

中華民國108年度

單位：新臺幣元

項 目	金 額	辦 理 年 度	說 明	
筆記型電腦	27,687	107	奪者與被掠奪者之Dirichlet初始邊界值問題的探討，1部*每部22,900元。 106年8月24日府授教綜字第10638283900號函同意先行辦理，本項為科技部補助數學建模與創客協奏曲(成功高中)-子計畫三跨科教學的師資培育及課程評鑑研究(1/3)，1部*每部27,687元。	
數位攝影機	15,883		106年8月24日府授教綜字第10638283900號函同意先行辦理，本項為科技部補助以設計為本的「就是要學好數學」之研究－數學奠基活動師培師的專業發展與有效傳播模式之研究(1/2)，1臺*每臺15,883元。	
筆記型電腦	24,068		106年12月20日府授教綜字第10642765600號函同意先行辦理，本項為科技部補助數學文化融入十二年國教數學課程-子計畫三：數學史素養素材之開發與探究，1部*每部24,068元。	
機械及設備	525,790		106	
單槍投影機	49,932			107年5月14日府授教綜字第10734236400號函同意先行辦理，本項為教育部補助106學年度「教育部補助師資培育之大學辦理精進師資素質及特色發展計畫」，1臺*每臺49,932元。
筆記型電腦	40,000			107年5月14日府授教綜字第10734236400號函同意先行辦理，本項為科技部補助職能基準導向行動教育訓練系統-以旅行業為例，1部*每部40,000元。
筆記型電腦	31,800			107年5月14日府授教綜字第10734236400號函同意先行辦理，本項為科技部補助國民小學校長共創式領導、教師信任與教師專業學習社群關係之研究(1)，1部*每部31,800元。
筆記型電腦	29,000			107年5月14日府授教綜字第10734236400號函同意先行辦理，本項為科技部補助公民關係管理策略公務人員工作態度與行為之研究:以有無政黨輪替的直轄市做比較，1部*每部29,000元。
可程式交直流電源供應器	148,000			107年5月14日府授教綜字第10734236400號函同意先行辦理，本項為科技部補助多目標導向之可彈性連接、變階DC-AC轉換模組設計，1臺*每臺148,000元。
高畫素顯微系統組	98,000			107年5月14日府授教綜字第10734236400號函同意先行辦理，本項為科技部補助桑寄生科植物胞器之形態與基因體演化研究，1組*每組98,000元。
筆記型電腦	27,370			107年5月14日府授教綜字第10734236400號函同意先行辦理，本項為科技部補助臺灣軟體動物生物資源探索與種原保存計畫，1部*每部27,370元。
桌上型電腦	59,800			107年5月14日府授教綜字第10734236400號函同意先行辦理，本項為科技部補助擁有相同生物資源的掠奪者與被掠奪者的反應擴散系統之數值分析，1部*每部59,800元。
平板電腦	41,888			107年5月14日府授教綜字第10734236400號函同意先行辦理，本項為科技部補助基於視訊物件追蹤技術之舉重槓鈴軌跡自動追蹤演算法設計與輔助訓練系統實作研究，1部*每部41,888元。
交通及運輸設備	284,224	106		
語言翻譯機	13,500		106年12月20日府授教綜字第10642765600號函同意先行辦理，本項為教育部補助106年教育部招收及輔導身心障礙學生工作計劃，1臺*每臺13,500元。	



# 臺北市立大學校務發展基金

## 補辦預算明細表

中華民國108年度

單位：新臺幣元

項 目	金 額	辦 理 年 度	說 明
智慧型手機	29,814	106	106年12月20日府授教綜字第10642765600號函同意先行辦理，本項為科技部補助利用智慧型方向角估測器應用於防走失穿戴式裝置，1隻*每隻29,814元。
電傳視訊接取機	181,556		106年8月24日府授教綜字第10638283900號函同意先行辦理，本項為教育部補助教育部補助臺北市立大學特殊教育中心視訊設備，1套*每套181,556元。
擴音設備	34,000		106年8月24日府授教綜字第10638283900號函同意先行辦理，本項為教育部補助105學年度「教育部補助師資培育之大學辦理精進師質素質計畫」，1臺*每臺34,000元。
立體聲喇叭	13,582		106年12月20日府授教綜字第10642765600號函同意先行辦理，本項為教育部補助105學年度教育部補助師資培育之大學辦理精緻特色發展計畫，1組*每組13,582元。
無線麥克風	11,772		106年12月20日府授教綜字第10642765600號函同意先行辦理，本項為教育部補助105學年度教育部補助師資培育之大學辦理精緻特色發展計畫，1組*每組11,772元。
什項設備	3,657,016		
儀器櫃	193,980		106年12月20日府授教綜字第10642765600號函同意先行辦理，本項為教育部補助校務治理研究及教學環境精進計畫，6座*每座32,330元。
玻璃白板	33,849		106年12月20日府授教綜字第10642765600號函同意先行辦理，本項為教育部補助校園環境軟硬體精緻計畫，3片*每片11,283元。
液晶電視	17,000		106年8月24日府授教綜字第10638283900號函同意先行辦理，本項為教育部補助106年度大專校院健康促進學校計畫，1臺*每臺17,000元。
冰箱	22,843		106年12月20日府授教綜字第10642765600號函同意先行辦理，本項為教育部補助106年教育部招收及輔導身心障礙學生工作計劃，1臺*每臺22,843元。
樂譜架組合	30,000		106年12月20日府授教綜字第10642765600號函同意先行辦理，本項為教育部補助106年教育部招收及輔導身心障礙學生工作計劃，2組*每組15,000元。
橡膠貼合地磚	784,000		106年12月20日府授教綜字第10642765600號函同意先行辦理，本項為教育部體育署補助體育署_106年度改善運動訓練環境，1式*每式784,000元。
(雙輪式)棒球發球機	107,665		106年12月20日府授教綜字第10642765600號函同意先行辦理，本項為教育部體育署補助體育署_106年度深耕基層棒球扎根工作培訓計畫-資本門器材補助計畫，1台*每台107,665元。
發球機專用行動電源車_戶外移動式電源組	16,335		106年12月20日府授教綜字第10642765600號函同意先行辦理，本項為教育部體育署補助體育署_106年度深耕基層棒球扎根工作培訓計畫-資本門器材補助計畫，1台*每台16,335元。
運動心跳率安全監測系統	493,000		106年12月20日府授教綜字第10642765600號函同意先行辦理，本項為教育部體育署補助體育署_106年度改善運動訓練環境，1組*每組493,000元。
多功能分站訓練系統	197,000		106年12月20日府授教綜字第10642765600號函同意先行辦理，本項為教育部體育署補助體育署_106年度改善運動訓練環境，1組*每組197,000元。
電子白板	76,444		106年8月24日府授教綜字第10638283900號函同意先行辦理，本項為教育部補助教育部補助臺北市立大

# 臺北市立大學校務發展基金

## 補辦預算明細表

中華民國108年度

單位：新臺幣元

項 目	金 額	辦 理 年 度	說 明
系統櫃	62,000		學特殊教育中心視訊設備，1臺*每臺76,444元。 106年12月20日府授教綜字第10642765600號函同意先行辦理，本項為教育部補助教育部106年度補助大學校院特殊教育中心計畫，1個*每個62,000元。
除濕機	22,000		106年12月20日府授教綜字第10642765600號函同意先行辦理，本項為教育部補助教育部106年度補助大學校院特殊教育中心計畫，2臺*每臺11,000元。
史密斯訓練架	179,172		106年12月20日府授教綜字第10642765600號函同意先行辦理，本項為教育部體育署補助體育署_106年度改善運動訓練環境，1臺*每臺179,172元。
單邊雙拉交叉訓練站	237,948		106年12月20日府授教綜字第10642765600號函同意先行辦理，本項為教育部體育署補助體育署_106年度改善運動訓練環境，1臺*每臺237,948元。
腹部訓練機	145,044		106年12月20日府授教綜字第10642765600號函同意先行辦理，本項為教育部體育署補助體育署_106年度改善運動訓練環境，1臺*每臺145,044元。
背部伸張訓練機	143,148		106年12月20日府授教綜字第10642765600號函同意先行辦理，本項為教育部體育署補助體育署_106年度改善運動訓練環境，1臺*每臺143,148元。
多功能肩部/胸部推舉機	144,096		106年12月20日府授教綜字第10642765600號函同意先行辦理，本項為教育部體育署補助體育署_106年度改善運動訓練環境，1臺*每臺144,096元。
肩上舉訓練機	98,592		106年12月20日府授教綜字第10642765600號函同意先行辦理，本項為教育部體育署補助體育署_106年度改善運動訓練環境，1臺*每臺98,592元。
電動穿線機	80,000		106年12月20日府授教綜字第10642765600號函同意先行辦理，本項為教育部體育署補助體育署_106年度改善運動訓練環境，1臺*每臺80,000元。
起跑架	26,400		106年12月20日府授教綜字第10642765600號函同意先行辦理，本項為教育部體育署補助體育署_106年度改善運動訓練環境，2臺*每臺13,200元。
起跑架	79,200		106年12月20日府授教綜字第10642765600號函同意先行辦理，本項為教育部體育署補助體育署_106年度改善運動訓練環境，6臺*每臺13,200元。
斜坡式助跑訓練台	140,800		106年12月20日府授教綜字第10642765600號函同意先行辦理，本項為教育部體育署補助體育署_106年度改善運動訓練環境，1組*每組140,800元。
游泳比賽用出發跳台	313,000		106年12月20日府授教綜字第10642765600號函同意先行辦理，本項為教育部體育署補助體育署_106年度改善運動訓練環境，2臺*每臺156,500元。
電子防潮櫃	13,500		106年12月20日府授教綜字第10642765600號函同意先行辦理，本項為科技部補助桑寄生科植物胞器之形態與基因體演化研究，1臺*每臺13,500元。

備註：各管理機關（構）依預算法第88條規定補辦預算，應確係不及編入年度預算，且因經營環境發生重大變遷或正常業務（含執行中央補助款項目）之確實需要，並經主管機關核轉本府核准先行辦理者；不具急迫性之事項，仍應儘可能納入預算辦理。

本 頁 空 白

# 預算主要表



# 臺北市立大學校務發展基金

## 收支餘絀預計表

中華民國108年度

單位：新臺幣千元

前年度決算數		科 目	本年度預算數				上年度預算數		比較增減（-）	
金 額	%		合 計	%	本府補助收入及學雜費等收入	5項自籌收入	金 額	%	金 額	%
1,626,450	100.00	業務收入	1,285,730	100.00	1,231,083	54,647	1,293,469	100.00	-7,739	-0.60
18,603	1.14	勞務收入	18,393	1.43	9,813	8,580	17,882	1.38	511	2.86
9,893	0.61	服務收入	9,293	0.72	713	8,580	8,793	0.68	500	5.69
269	0.02	演藝收入	245	0.02	245		205	0.02	40	19.51
8,441	0.52	報名費收入	8,855	0.69	8,855		8,884	0.69	-29	-0.33
530,746	32.63	教學收入	363,212	28.25	317,145	46,067	371,462	28.72	-8,250	-2.22
340,873	20.96	學雜費收入	341,524	26.56	341,524		339,416	26.24	2,108	0.62
24,660	1.52	學雜費減免	24,379	1.89	24,379		25,249	1.95	-870	-3.45
189,687	11.66	建教合作收入	16,067	1.25		16,067	27,296	2.11	-11,229	-41.14
24,845	1.53	推廣教育收入	30,000	2.33		30,000	30,000	2.32	0	0.00
6	0.00	租金及權利金收入								
6	0.00	權利金收入								
1,077,096	66.22	其他業務收入	904,125	70.32	904,125		904,124	69.90	1	0.00
1,044,124	64.20	學校教學研究補助收入	904,125	70.32	904,125		904,124	69.90	1	0.00
32,971	2.03	其他補助收入								
1,733,776	106.60	業務成本與費用	1,529,089	118.93	1,462,667	66,422	1,540,882	119.13	-11,793	-0.77
13,636	0.84	勞務成本	12,791	1.00	7,139	5,652	13,298	1.03	-507	-3.81
7,524	0.46	服務成本	5,652	0.44		5,652	5,779	0.45	-127	-2.20
6,112	0.38	試務成本	7,139	0.56	7,139		7,518	0.58	-379	-5.04
1,553,791	95.53	教學成本	1,321,610	102.79	1,269,860	51,750	1,333,548	103.10	-11,938	-0.90
1,346,603	82.79	教學研究及訓輔成本	1,287,794	100.16	1,269,860	17,934	1,290,940	99.80	-3,146	-0.24
189,304	11.64	建教合作成本	13,810	1.07		13,810	22,722	1.76	-8,912	-39.22
17,885	1.10	推廣教育成本	20,006	1.56		20,006	19,886	1.54	120	0.60
11,676	0.72	其他業務成本	13,781	1.07	11,681	2,100	13,681	1.06	100	0.73
11,370	0.70	學生公費及獎勵金	13,781	1.07	11,681	2,100	13,681	1.06	100	0.73
307	0.02	雜項業務成本								
154,301	9.49	管理及總務費用	180,379	14.03	173,459	6,920	179,830	13.90	549	0.31
154,301	9.49	管理費用及總務費用	180,379	14.03	173,459	6,920	179,830	13.90	549	0.31
372	0.02	其他業務費用	528	0.04	528		526	0.04	2	0.38

# 臺北市立大學校務發展基金

## 收支餘絀預計表

中華民國108年度

單位：新臺幣千元

前年度決算數		科 目	本年度預算數				上年度預算數		比較增減（-）	
金 額	%		合 計	%	本府補助收入及學雜費等收入	5項自籌收入	金 額	%	金 額	%
372	0.02	雜項業務費用	528	0.04	528		526	0.04	2	0.38
-107,326	-6.60	業務賸餘（短絀）	-243,359	-18.93	-231,584	-11,775	-247,413	-19.13	4,054	--
65,349	4.02	業務外收入	63,361	4.93	1,918	61,443	66,934	5.18	-3,573	-5.34
0	0.00	財務收入								
0	0.00	利息收入								
65,348	4.02	其他業務外收入	63,361	4.93	1,918	61,443	66,934	5.17	-3,573	-5.34
308	0.02	財產交易賸餘	200	0.02	200		200	0.02	0	0.00
55,915	3.44	資產使用及權利金收入	60,443	4.70		60,443	58,016	4.49	2,427	4.18
464	0.03	違規罰款收入	576	0.04	576		576	0.04	0	0.00
620	0.04	受贈收入	1,000	0.08		1,000	7,000	0.54	-6,000	-85.71
8,042	0.49	雜項收入	1,142	0.09	1,142		1,141	0.09	1	0.09
17,445	1.07	業務外費用	31,161	2.42		31,161	31,138	2.41	23	0.07
17,445	1.07	其他業務外費用	31,161	2.42		31,161	31,138	2.41	23	0.07
47	0.00	財產交易短絀								
17,398	1.07	雜項費用	31,161	2.42		31,161	31,138	2.41	23	0.07
47,904	2.95	業務外賸餘（短絀）	32,200	2.51	1,918	30,282	35,795	2.77	-3,595	-10.04
-59,422	-3.65	本期賸餘（短絀）	-211,159	-16.42	-229,666	18,507	-211,617	-16.36	458	--

註：1.本年度預算數係依行政院主計總處核定作業基金採企業會計準則適用科（項）目編製之數；上年度預算數及前年度決算數為配合導入企業會計準則科目重分類之數。

2.百分比、前年度決算數及上年度預算數細數之和與總數或略有出入，係四捨五入關係，以下各表同。

# 臺北市立大學校務發展基金

## 餘絀撥補預計表

中華民國108年度

單位：新臺幣千元

項 目	本年度預算數		說 明
	金 額	%	
短絀之部	925,580	100.00	
本期短絀	211,159	22.81	
前期待填補之短絀	714,421	77.19	
填補之部	502,804	54.32	
撥用公積	502,804	54.32	詳撥用公積明細表第141頁
待填補之短絀	422,776	45.68	經填補後，本年度待填補短絀為4億2,277萬6千元



# 臺北市立大學校務發展基金

## 現金流量預計表

中華民國108年度

單位：新臺幣千元

項 目	預算數	說 明
業務活動之現金流量		
本期賸餘(短絀)	-211,159	
未計利息股利之本期賸餘(短絀)	-211,159	
調整項目	288,985	
折舊、減損及折耗	244,523	固定資產提列折舊(詳第102及199頁)
攤銷	44,662	電腦軟體及遞延費用提列攤銷(詳第102及103頁)
處理資產短絀(賸餘)	-200	報廢資產設備(詳第166頁)
未計利息股利之現金流入(流出)	77,826	
業務活動之淨現金流入(流出)	77,826	
投資活動之現金流量		
減少不動產、廠房及設備及礦產資源	200	出售報廢資產設備(詳第166頁)
增加不動產、廠房及設備及礦產資源	-263,213	增加固定資產(詳第144-159頁)
增加無形資產及其他資產	-46,958	購置電腦軟體無形資產1,081萬9千元(詳第160頁)，遞延費用3,613萬9千元(詳第161-165頁)
投資活動之淨現金流入(流出)	-309,971	
籌資活動之現金流量		
增加基金、公積及填補短絀	199,999	本府增撥基金之數(詳第167頁)
籌資活動之淨現金流入(流出)	199,999	
現金及約當現金之淨增(淨減)	-32,146	
期初現金及約當現金	2,060,314	
期末現金及約當現金	2,028,168	

註：本表係採現金及約當現金基礎，包括現金及自投資日起3個月內到期或清償之債權證券。

臺北市立大學校務發展基金  
現金流量預計表補充說明

中華民國 108 年度

本表不影響現金流量之投資與籌資活動計有 2 項：

- 一、撥用公積 5 億 280 萬 4 千元填補截至 106 年度累積短絀決算數。
- 二、提列代管資產折舊 1,446 萬 6 千元，應付代管資產轉列受贈公積 1,446 萬 6 千元。

本 頁 空 白

# 預算明細表



# 臺北市立大學校務發展基金

## 服務收入明細表

中華民國108年度

單位：新臺幣元

科 目	單 位	本 年 度 預 算 數			說 明
		數 量	單 價	金 額	
合計				9,293,000	
服務收入				9,293,000	較上年度預算數8,793,000元，增加500,000元。
	年	1	6,550,000	6,550,000	常泳會員及泳訓班收入。
	年	1	950,000	950,000	學生游泳池清潔費收入。
	人、學分、學 期	15x12x2	3,000	1,080,000	校長培育班收入。
	人	60	800	48,000	暑期泳訓班收入(普通票60人，每人800元)。
	人	950	700	665,000	暑期泳訓班收入(學生票950人，每人700元)。

# 臺北市立大學校務發展基金

## 演藝收入明細表

中華民國108年度

單位：新臺幣元

科 目	單位	本 年 度 預 算 數			說 明
		數量	單價	金 額	
合計				245,000	
演藝收入				245,000	較上年度預算數205,418元，增加39,582元。 音樂會票券收入。 舞蹈系公演門票收入。 運動藝術學系年度公演售票收入。
	場	2	24,179	48,358	
	年	1	136,642	136,642	
	人次	600	100	60,000	

# 臺北市立大學校務發展基金

## 報名費收入明細表

中華民國108年度

單位：新臺幣元

科 目	單 位	本 年 度 預 算 數			說 明
		數 量	單 價	金 額	
合計				8,855,000	
報名費收入				8,855,000	較上年度預算數8,884,000元，減少29,000元。
	人	56	2,500	140,000	博士班招生考試報名費收入。
	人	1,180	1,600	1,888,000	日間碩士班招生考試報名費收入。
	人	471	2,000	942,000	日間碩士班暨博士班推薦甄選報名費收入。
	人	800	1,600	1,280,000	在職進修碩士班(含教學碩士學位班)招生考試報名費收入。
	人	1,250	1,800	2,250,000	大學單獨招生(含運動績優學生單獨招生)考試報名費收入及簡章販賣收入。
	人	1,250	1,200	1,500,000	大學學士班新生各管道入學報名費收入。
	人	450	1,200	540,000	大學部轉學考試報名費收入。
	人	350	900	315,000	師培中心學程甄試報名費收入。



# 臺北市立大學校務發展基金

## 學雜費收入明細表

中華民國108年度

單位：新臺幣元

科 目	單 位	本 年 度 預 算 數			說 明
		數 量	單 價	金 額	
合計				341,524,000	
學雜費收入				341,524,000	較上年度預算數339,415,968元，增加2,108,032元。
	人、學期	1,516x2	20,200	61,246,400	大學部文法科系自費生學雜費。
	人、學期	1,178x2	23,500	55,366,000	大學部理工科系自費生學雜費。
	人、學期	1,783x2	22,721	81,023,086	大學部體育學院自費生學雜費(含舞蹈學系、體育學系)。
	人、學期	363x2	24,000	17,424,000	大學部市政管理學院自費生學雜費。
	學分	8,980	1,300	11,674,000	碩士班文法、理工科系學生學分費。
	學分	3,830	1,340	5,132,200	碩士班體育學院學生學分費(含舞蹈學系、體育學系)。
	人、學期	342x2	9,100	6,224,400	碩士班文法科系學生學雜費。
	人、學期	258x2	10,500	5,418,000	碩士班理工科系學生學雜費。
	人、學期	254x2	10,282	5,223,256	碩士班體育學院學生學雜費(含舞蹈學系、體育學系)。
	人次	418	13,500	5,643,000	碩士班論文指導費。
	學分	1,000	1,300	1,300,000	教育學系、中國語文系、教育行政與評鑑研究所博士班學分費。
	人、學期	113x2	9,100	2,056,600	教育學系、中國語文系、教育行政與評鑑研究所博士班學雜費。
	學分	228	1,340	305,520	運動學科研究所、競技運動訓練研究所博士班學分費。
	人、學期	24x2	10,282	493,536	運動學科研究所、競技運動訓練研究所博士班學雜費。
	人次	34	17,500	595,000	博士班論文指導費。
	人、學期	253x2	10,282	5,202,692	日間碩士班延修生學雜費。
	人、學期	51x2	10,282	1,048,764	日間博士班延修生學雜費。
	人、學期	145x2	6,000	1,740,000	在職進修專班延修生學雜費。
	人次	402	16,000	6,432,000	在職進修學生論文指導費。

# 臺北市立大學校務發展基金

## 學雜費收入明細表

中華民國108年度

單位：新臺幣元

科 目	單 位	本 年 度 預 算 數			說 明
		數 量	單 價	金 額	
	學分	50	4,000	200,000	運動器材科技研究所碩士在職專班學分費。
	學分	11,610	3,000	34,830,000	夜間碩士學位班、在職進修專班學分費。
	人、學期	784x2	12,000	18,816,000	夜間碩士學位班、在職進修專班學雜費。
	人、學期	192x2	8,000	3,072,000	大學部學生主修音樂個別指導費。
	人、學期	96x2	4,000	768,000	大學部學生副修音樂個別指導費。
	人、學期	20x2	16,000	640,000	音樂碩士在職專班個別指導費。
	人、學期	40x2	9,900	792,000	研究生主修音樂個別指導費。
	人、學期、學分	449x1x8	850	3,053,200	學費學分費-107年度第2學期(教育學程學分費)。
	人、學期、學分	655x1x8	850	4,454,000	學費學分費-108學年度第1學期(教育學程學分費)。
	人	270	5,000	1,350,000	學費學分費—學生教育實習費收入。
	年	1	346	346	配合預算編列至千元，增列進位數346元。

# 臺北市立大學校務發展基金

## 學雜費減免明細表

中華民國108年度

單位：新臺幣元

科 目	單 位	本 年 度 預 算 數			說 明
		數 量	單 價	金 額	
合計				24,379,000	
學雜費減免				24,379,000	較上年度預算數25,249,078元，減少870,078元。
	年	1	135,913	135,913	軍公教遺族減免學雜費。
	年	1	5,532,685	5,532,685	身心障礙學生及身心障礙人士子女減免學雜費。
	年	1	1,691,335	1,691,335	中低收入戶學生減免學雜費。
	年	1	10,796,818	10,796,818	原住民學生減免學雜費。
	年	1	270,018	270,018	特殊境遇婦女子女減免學雜費。
	年	1	1,700,000	1,700,000	弱勢學生共同助學減免學雜費。
	年	1	4,252,231	4,252,231	低收入戶學生減免學雜費。

# 臺北市立大學校務發展基金

## 建教合作收入明細表

中華民國108年度

單位：新臺幣元

科 目	單位	本 年 度 預 算 數			說 明
		數量	單價	金 額	
合計				16,067,000	
建教合作收入				16,067,000	較上年度預算數 27,295,500元，減少 11,228,500元。 科技部等機關委辦計畫 收入。
	年	1	16,067,000	16,067,000	

# 臺北市立大學校務發展基金

## 推廣教育收入明細表

中華民國108年度

單位：新臺幣元

科 目	單 位	本 年 度 預 算 數			說 明
		數 量	單 價	金 額	
合計				30,000,000	
推廣教育收入				30,000,000	較上年度預算數30,000,000元，無增減。
	人、學分	800x1	3,000	2,400,000	推廣教育學分班平均碩士學分費。
	人、學分	500x1	2,250	1,125,000	推廣教育學分班平均學士學分費。
	人、學分	8,825x1	3,000	26,475,000	推廣教育非學分班平均研習班學費。

臺北市立大學校務發展基金  
學校教學研究補助收入明細表

中華民國108年度

單位：新臺幣元

科 目	單位	本 年 度 預 算 數			說 明
		數量	單價	金 額	
合計				904,125,000	
學校教學研究補助收入	年	1	904,125,000	904,125,000	較上年度預算數904,124,485元，增加515元。 市府補助款。

# 臺北市立大學校務發展基金

## 財產交易賸餘明細表

中華民國108年度

單位：新臺幣元

科 目	單位	本 年 度 預 算 數			說 明
		數量	單價	金 額	
合計				200,000	
財產交易賸餘	年	1	200,000	200,000	較上年度預算數200,000元，無增減。
				200,000	財產報廢拍賣收入。

# 臺北市立大學校務發展基金

## 資產使用及權利金收入明細表

中華民國108年度

單位：新臺幣元

科 目	單 位	本 年 度 預 算 數			說 明
		數 量	單 價	金 額	
合計				60,443,000	
資產使用及權利金收入				60,443,000	較上年度預算數58,016,280元，增加2,426,720元。
	月	12	168,000	2,016,000	博愛校區學生餐廳場地使用費收入。
	年	1	24,000	24,000	博愛校區郵局自動櫃員機場地使用費收入。
	月	12	83,000	996,000	天母校區學生餐廳場地使用費收入。
	年	1	12,000	12,000	圖書館影印機場地使用費收入。
	年	1	3,500,000	3,500,000	中正堂禮堂、會議室及一般教室等場地使用費收入。
	人	1,000	9,000	9,000,000	學生住宿費收入(博愛校區)。
	年	1	450,000	450,000	學生住宿電費收入(博愛校區)。
	年	1	900,000	900,000	場地出借電費收入(博愛校區)。
	年	1	150,000	150,000	學生宿舍烘洗衣機及販賣機場地租借收入。
	年	1	800,000	800,000	停車費收入(博愛校區)。
	人	200	1,250	250,000	學生寒假住宿費收入(博愛校區)。
	人	200	2,250	450,000	學生暑假住宿費收入(博愛校區)。
	人	80	18,000	1,440,000	學生住宿費收入(4人房)(天母校區)。
	人	420	15,000	6,300,000	學生住宿費收入(6人房)(天母校區)。
	人	220	2,000	440,000	學生住宿費收入(寒假住宿)(天母校區)。
	人	220	4,000	880,000	學生住宿費收入(暑假住宿)(天母校區)。
	月	12	1,400,000	16,800,000	地下停車場場地使用收入(天母校區)。
	月	12	51,000	612,000	販賣機場地使用收入(天母校區)。
	年	1	12,000,000	12,000,000	體育館、詩欣館場地使用收入。
	月	12	5,000	60,000	鴻坦樓、行政與科資大樓教室、會議廳場地使用收入。
	年	1	750,000	750,000	學生宿舍電費收入(天母校區)。



臺北市立大學校務發展基金  
資產使用及權利金收入明細表

中華民國108年度

單位：新臺幣元

科 目	單 位	本 年 度 預 算 數			說 明
		數 量	單 價	金 額	
	人	30	3,000	90,000	學生寒假住宿費收入(國際學生宿舍)。
	人	30	6,600	198,000	學生暑假住宿費收入(國際學生宿舍)。
	年	1	120,000	120,000	洗衣機、販賣機水電費收入(博愛校區)。
	人	100	21,600	2,160,000	學生住宿費收入(國際學生宿舍)。
	年	1	45,000	45,000	學生宿舍電費收入(國際學生宿舍)。

# 臺北市立大學校務發展基金

## 違規罰款收入明細表

中華民國108年度

單位：新臺幣元

科 目	單 位	本 年 度 預 算 數			說 明
		數 量	單 價	金 額	
合計				576,000	
違規罰款收入				576,000	較上年度預算數576,000元，無增減。
	年	1	120,000	120,000	採購案件違約罰款(天母校區)。
	年	1	190,000	190,000	工程逾期罰款等收入(博愛校區)。
	年	1	266,000	266,000	借書逾期罰款收入。

# 臺北市立大學校務發展基金

## 受贈收入明細表

中華民國108年度

單位：新臺幣元

科 目	單 位	本 年 度 預 算 數			說 明
		數 量	單 價	金 額	
合計				1,000,000	
受贈收入	學期	2	500,000	1,000,000	較上年度預算數7,000,000元，減少6,000,000元。 各項捐贈、受贈獎學金收入。

# 臺北市立大學校務發展基金

## 雜項收入明細表

中華民國108年度

單位：新臺幣元

科 目	單位	本 年 度 預 算 數			說 明
		數量	單價	金 額	
合計				1,142,000	
雜項收入				1,142,000	較上年度預算數1,141,330元，增加670元。
	年	1	60,000	60,000	資料書刊費收入(招標案圖說費)(天母校區)。
	年	1	78,000	78,000	學生影印資料收入。
	年	1	814,000	814,000	國際學生證收入。
	年	1	150,000	150,000	成績單工本費。
	年	1	40,000	40,000	借書證年費收入。

科 營 目 運 項 及 目	單位	本年度預算數				
		數量	平均單位 成本(元)	金額		
				合計	本府補助收 入及學雜費 等收入	5項自籌收入
合計	月	12	471,000	5,652,000		5,652,000
用人費用				286,000		286,000
超時工作報酬				286,000		286,000
加班費				286,000		286,000
	年	1	199,600	199,600		199,600
	年	1	86,400	86,400		86,400
服務費用				4,872,000		4,872,000
水電費				254,800		254,800
工作場所電費	年	1	196,000	196,000		196,000
工作場所水費	年	1	58,800	58,800		58,800
旅運費				1,200		1,200
其他旅運費	年	1	1,200	1,200		1,200
印刷裝訂與廣告費				10,841		10,841
印刷及裝訂費	年	1	4,841	4,841		4,841
廣(公)告費	年	1	6,000	6,000		6,000
修理保養及保固費				385,000		385,000
一般房屋修護費	年	1	385,000	385,000		385,000
保險費				146,000		146,000
一般房屋保險費	年	1	8,000	8,000		8,000
其他保險費	年	1	138,000	138,000		138,000
一般服務費				1,666,766		1,666,766
計時與計件人員酬金				1,366,766		1,366,766
	小時	5,693	150	853,950		853,950
	小時	3,050	140	427,000		427,000
	小時	430	140	60,200		60,200
	年	1	25,616	25,616		25,616
體育活動費	年	1	300,000	300,000		300,000

# 校務發展基金

## 明細表

108年度

單位：新臺幣元

上年度預算數			前年度決算數			說 明
數量	平均單位 成本(元)	金額	數量	平均單位 成本(元)	金額	
12	481,597.25	5,779,167	12	626,975.17	7,523,702	較上年度預算數286,200元，減少200元。 教職員常年泳訓加班費。 技工、工友常年泳訓加班費。 較上年度預算數254,800元，無增減。 常年泳訓電費。 常年泳訓水費。 較上年度預算數1,200元，無增減。 校長培育班教師授課交通費。 較上年度預算數10,841元，無增減。 校長培育班授課講座海報、上課講義印製費。 常年泳訓廣告費。 較上年度預算數345,000元，增加40,000元。 常年泳訓場地維護費。 較上年度預算數146,000元，無增減。 常年泳訓場地保險費。 常年泳訓學員及救生員保險費。 較上年度預算數1,424,704元，增加242,062元。 常年泳訓救生員工讀生費用。 常年泳訓櫃檯工讀生費用。 校長培育班助理臨時工讀費。 二代健保補充保費。 大專盃、木鐸盃等比賽教職工生交
		286,200			180,887	
		286,200			180,887	
		286,200			180,887	
		5,005,044			7,077,223	
		254,800			254,800	
		196,000			196,000	
		58,800			58,800	
		1,200				
		1,200				
		10,841			15,777	
		4,841			15,777	
		6,000				
		345,000			178,178	
		345,000			178,178	
		146,000			77,010	
		8,000				
		138,000			77,010	
		1,424,704			1,905,959	
		1,344,704			1,831,959	
		80,000			74,000	

科 營 目 運 項 及 目	單位	本年度預算數				
		數量	平均單位 成本(元)	金額		
				合計	本府補助收 入及學雜費 等收入	5項自籌收入
專業服務費				2,407,393		2,407,393
講課鐘點、稿費、出席 審查及查詢費				2,407,393		2,407,393
	節	2,000	800	1,600,000		1,600,000
	節	10	800	8,000		8,000
	節	330	1,500	495,000		495,000
	節	130	2,000	260,000		260,000
	年	1	44,393	44,393		44,393
材料及用品費				494,000		494,000
使用材料費				150,000		150,000
設備零件	年	1	150,000	150,000		150,000
用品消耗				344,000		344,000
辦公(事務)用品	年	1	9,496	9,496		9,496
服裝	年	1	30,000	30,000		30,000
其他				304,504		304,504
	年	1	287,067	287,067		287,067
	年	1	9,597	9,597		9,597
	人次	98	80	7,840		7,840

# 校務發展基金

## 明細表

108年度

單位：新臺幣元

上年度預算數			前年度決算數			說 明
數量	平均單位 成本(元)	金額	數量	平均單位 成本(元)	金額	
		2,822,499			4,645,499	流費用。 較上年度預算數2,822,499元，減少 415,106元。
		2,822,499			4,645,499	常年泳訓教練指導鐘點費。 常年泳訓講習鐘點費。 校長培育班教師授課鐘點費。 校長培育班教師授課外聘鐘點費。 二代健保補充保費。
		487,923			265,592	
		150,000			92,516	較上年度預算數150,000元，無增減 。
		150,000			92,516	常年泳訓器材設備費。
		337,923			173,076	較上年度預算數337,923元，增加 6,077元。
		5,127			2,500	校長培育班業務所需耗材、文具用 品等。
		30,000			15,645	常年泳訓活動服裝費。
		302,796			154,931	常年泳訓環境佈置、消毒劑等費用 。 校長培育班業務所需耗材等費用。 校長培育班新生座談會、檢討會等 逾時誤餐餐盒費用。



科 營 目 運 項 及 目	單位	本年度預算數				
		數量	平均單位 成本(元)	金額		
				合計	本府補助收 入及學雜費 等收入	5項自籌收入
合計	月	12	594,916.67	7,139,000	7,139,000	
用人費用				70,000	70,000	
超時工作報酬				70,000	70,000	
加班費	年	1	70,000	70,000	70,000	
服務費用				5,913,000	5,913,000	
郵電費				60,000	60,000	
郵費	年	1	60,000	60,000	60,000	
旅運費				312,600	312,600	
國內旅費	人、天	192x1	1,550	297,600	297,600	
貨物運費	年	1	15,000	15,000	15,000	
其他旅運費						
印刷裝訂與廣告費				872,495	872,495	
印刷及裝訂費	年	1	232,495	232,495	232,495	
廣(公)告費	年	1	640,000	640,000	640,000	
保險費				30,000	30,000	
其他保險費	年	1	30,000	30,000	30,000	
一般服務費				4,637,905	4,637,905	
計時與計件人員酬金				4,637,905	4,637,905	
	件	3,030	200	606,000	606,000	
	套	90	3,500	315,000	315,000	
	次	37	3,000	111,000	111,000	
	天	117	2,000	234,000	234,000	
	天	49	2,100	102,900	102,900	
	天	453	1,800	815,400	815,400	

# 校務發展基金

## 明細表

108年度

單位：新臺幣元

上年度預算數			前年度決算數			說 明
數量	平均單位 成本(元)	金額	數量	平均單位 成本(元)	金額	
12	626,528.25	7,518,339	12	509,358.33	6,112,300	
		69,930			34,609	
		69,930			34,609	較上年度預算數69,930元，增加70元。
		69,930			34,609	招生試務工作教職員加班費。
		5,793,130			5,060,151	
		60,000			51,638	較上年度預算數60,000元，無增減。
		60,000			51,638	招生試務工作所需郵寄資料等費用。
		10,000			70,326	較上年度預算數10,000元，增加302,600元。
		10,000			18,860	辦理招生宣傳工作之差旅費（新增）。
		10,000			15,000	試務工作術科器材搬運費。
		1,051,568			36,466	
		1,051,568			738,307	較上年度預算數1,051,568元，減少179,073元。
		411,568			179,107	招生試務工作所需試卷印刷費及國內外招生用文宣品印製。
		640,000			559,200	招生業務所需刊登廣告。
		50,000			10,482	較上年度預算數50,000元，減少20,000元。
		50,000			10,482	試務工作術科考生保險費。
		4,621,562			4,186,198	較上年度預算數4,621,562元，增加16,343元。
		4,621,562			4,186,198	試務工作考生書面資料審查費。
						招生試務工作出題費。
						招生試務工作題庫選題費。
						招生試務工作入闈費用。
						招生試務工作試場督考及組長等相關人員試務費。
						招生試務工作考試各項試務費。

科 營 目 運 項 及 目	單位	本年度預算數				
		數量	平均單位 成本(元)	金額		
				合計	本府補助收 入及學雜費 等收入	5項自籌收入
	天	147	5,000	735,000	735,000	
	節	2,032	450	914,400	914,400	
	本	4,267	50	213,350	213,350	
	天	10	1,500	15,000	15,000	
	間	268	300	80,400	80,400	
	小時	2,921	140	408,940	408,940	
	年	1	86,515	86,515	86,515	
專業服務費						
講課鐘點、稿費、出席 審查及查詢費						
材料及用品費				620,000	620,000	
使用材料費				95,000	95,000	
設備零件	年	1	95,000	95,000	95,000	
用品消耗				525,000	525,000	
辦公(事務)用品	年	1	325,000	325,000	325,000	
其他	人次	2,500	80	200,000	200,000	
租金與利息				36,000	36,000	
地租及水租				36,000	36,000	
場地租金	年	1	36,000	36,000	36,000	
會費、捐助、補助、分攤、救 助(濟)與交流活動費				500,000	500,000	
捐助、補助與獎助				500,000	500,000	
其他	年	1	500,000	500,000	500,000	
其他						
其他費用						

# 校務發展基金

## 明細表

108年度

單位：新臺幣元

上年度預算數			前年度決算數			說 明
數量	平均單位 成本(元)	金額	數量	平均單位 成本(元)	金額	
						招生試務工作考試面試費。
						招生試務工作考試監試費。
						招生試務工作考試閱卷費。
						招生試務工作考試管卷費。
						招生試務工作考試試場佈置、整理費。
						招生試務工作業務所需工讀費，2,921小時*每小時140元。
						二代健保補充保費。
					3,200	
					3,200	
		719,504			510,935	
		95,000			108,209	較上年度預算數95,000元，無增減。
		95,000			108,209	試務工作考試用器材。
		624,504			402,726	較上年度預算數624,504元，減少99,504元。
		424,504			144,558	招生試務工作所需文具用品。
		200,000			258,168	招生試務工作逾時誤餐餐盒費用。
		35,775			24,100	
		35,775			24,100	較上年度預算數35,775元，增加225元。
		35,775			24,100	試務工作術科場地租金。
		900,000			475,710	
		900,000			475,710	較上年度預算數900,000元，減少400,000元。
		900,000			475,710	辦理大學博覽會、海外招生報名費、招生業務所需海報、網頁評鑑、文宣設計獎勵招生宣導品及參加國際交流註冊費等。
					6,795	
					6,795	

科 營	目 運	項 目	及 目	單位	本年度預算數			
					數量	平均單位 成本(元)	金額	
							合計	本府補助收 入及學雜費 等收入
其他								

# 校務發展基金

## 明細表

108年度

單位：新臺幣元

上年度預算數			前年度決算數			說 明
數量	平均單位 成本(元)	金額	數量	平均單位 成本(元)	金額	
					6,795	

科 營 目 運 項 及 目	單位	本年度預算數				
		數量	平均單位 成本(元)	金額		
				合計	本府補助收 入及學雜費 等收入	5項自籌收入
合 計	人	7,064	182,303.79	1,287,794,000	1,269,860,000	17,934,000
用人費用				727,724,000	727,724,000	
正式員額薪資				465,706,286	465,706,286	
職員薪金	年	1	465,706,286	465,706,286	465,706,286	
聘僱及兼職人員薪資				86,419,822	86,419,822	
兼職人員酬金				86,419,822	86,419,822	
	年	1	1,600,000	1,600,000	1,600,000	
	節	3,990	965	3,850,350	3,850,350	
	節	1,655	795	1,315,725	1,315,725	
	節	5,206	825	4,294,950	4,294,950	
	節	3,959	715	2,830,685	2,830,685	
	節	3,869	775	2,998,475	2,998,475	
	節	400	925	370,000	370,000	
	節	800	795	636,000	636,000	
	節	865	735	635,775	635,775	
	節	806	425	342,550	342,550	
	節	2,550	925	2,358,750	2,358,750	
	節	1,094	735	804,090	804,090	
	節	1,146	670	767,820	767,820	
	節	8,807	925	8,146,475	8,146,475	
	節	10,787	795	8,575,665	8,575,665	
	節	28,015	735	20,591,025	20,591,025	
	節	29,655	670	19,868,850	19,868,850	
	節	1,663	925	1,538,275	1,538,275	
	節	793	795	630,435	630,435	
	節	600	735	441,000	441,000	
	節	2,095	670	1,403,650	1,403,650	
	節	280	1,250	350,000	350,000	
	節	200	2,400	480,000	480,000	

# 校務發展基金

## 輔成本明細表

108年度

單位：新臺幣元

上年度預算數			前年度決算數			說 明
數量	平均單位 成本(元)	金額	數量	平均單位 成本(元)	金額	
7,094	181,976.37	1,290,940,388	7,418	181,531.75	1,346,602,555	較上年度預算數457,491,011元，增加8,215,275元。 教職員421人薪金(詳用人費用彙計表第194-195頁)。 較上年度預算數88,380,235元，減少1,960,413元。 進修教育工作人員工作費。 進修教育教授鐘點費。 副教授代課鐘點費。 進修教育副教授鐘點費。 進修教育講師鐘點費。 進修教育助理教授鐘點費。 教授輔導教師鐘點費。 副教授輔導教師鐘點費。 助理教授輔導教師鐘點費。 校隊代表隊寒、暑假集訓及學期中教練指導鐘點費。 教授代課鐘點費。 助理教授代課鐘點費。 講師代課鐘點費。 教授兼課鐘點費。 副教授兼課鐘點費。 助理教授兼課鐘點費。 講師兼課鐘點費。 教授超授鐘點費。 副教授超授鐘點費。 助理教授超授鐘點費。 講師超授鐘點費。 醫生兼職費(健促中心)。 客座外師鐘點費。
		720,399,214			821,028,312	
		457,491,011			410,901,728	
		457,491,011			410,901,728	
		88,380,235			89,505,058	
		88,380,235			89,505,058	



科 營 目 運 項 及 目	單位	本年度預算數				
		數量	平均單位 成本(元)	金額		
				合計	本府補助收 入及學雜費 等收入	5項自籌收入
超時工作報酬	年	1	1,589,277	1,589,277	1,589,277	
加班費				9,291,211	9,291,211	
	年	1	962,300	962,300	962,300	
	年	1	297,000	297,000	297,000	
	年	1	217,640	217,640	217,640	
	年	1	3,600	3,600	3,600	
	年	1	7,404,621	7,404,621	7,404,621	
	年	1	44,400	44,400	44,400	
	年	1	90,650	90,650	90,650	
值班費	年	1	271,000	271,000	271,000	
獎金				58,854,102	58,854,102	
年終獎金				58,854,102	58,854,102	
	年	1	58,826,057	58,826,057	58,826,057	
	年	1	28,045	28,045	28,045	
退休及卹償金				44,432,133	44,432,133	
職員退休及離職金				44,432,133	44,432,133	
	年	1	42,029,997	42,029,997	42,029,997	
	年	1	2,402,136	2,402,136	2,402,136	
福利費				63,020,446	63,020,446	
分擔員工保險費				49,598,936	49,598,936	
	年	1	42,270,827	42,270,827	42,270,827	
	年	1	1,952,379	1,952,379	1,952,379	
	年	1	387,504	387,504	387,504	
	年	1	4,988,226	4,988,226	4,988,226	
傷病醫藥費				708,500	708,500	
	人	35	16,000	560,000	560,000	

# 校務發展基金

## 輔成本明細表

108年度

單位：新臺幣元

上年度預算數			前年度決算數			說 明
數量	平均單位 成本(元)	金額	數量	平均單位 成本(元)	金額	
		9,171,209			5,318,306	二代健保補充保費。 較上年度預算數9,171,209元，增加 120,002元。
		8,900,209			5,148,606	教職員逾時加班費。 工友逾時加班費。 進修教育職員逾時加班費。 進修教育工友逾時加班費。 不休假出勤加班費。 機房例行維護加班費。 辦理研習活動、運動會人員加班費 。
		271,000			169,700	教官值勤費(平日300元*500+假日 500元*230+1000元*6)。
		58,754,130			52,567,473	較上年度預算數58,754,130元，增 加99,972元。
		58,754,130			52,567,473	依規定於年節加發之獎金。 退休人員年終慰問金。
		40,696,360			152,883,369	較上年度預算數40,696,360元，增 加3,735,773元。
		40,696,360			152,883,369	提撥退撫基金。 提撥兼任教師勞工退休準備金。
		65,906,269			109,852,378	較上年度預算數65,906,269元，減 少2,885,823元。
		52,116,759			38,035,839	分擔公保、勞保、健保費。 教師健保補充保費。 軍訓教官軍人保險費。 分擔兼任教師勞健保費。
		708,500			863,000	教職員健康檢查費(50歲以上及主 管)。

科 營 目 運 項 及 目	單位	本年度預算數				
		數量	平均單位 成本(元)	金額		
				合計	本府補助收 入及學雜費 等收入	5項自籌收入
員工通勤交通費	人	12	8,000	96,000	96,000	
	人	15	3,500	52,500	52,500	
				3,024,000	3,024,000	
	人、月、 段	87x12x1	630	657,720	657,720	
	人、月、 段	148x12x2	630	2,237,760	2,237,760	
	人、月、 段	3x12x1	630	22,680	22,680	
其他福利費	人、月、 段	7x12x2	630	105,840	105,840	
				9,689,010	9,689,010	
	人	143	16,000	2,288,000	2,288,000	
	人、年	36x1	6,000	216,000	216,000	
	年	1	6,000	6,000	6,000	
	年	1	390,900	390,900	390,900	
	年	1	156,360	156,360	156,360	
	年	1	2,931,750	2,931,750	2,931,750	
	年	1	3,600,000	3,600,000	3,600,000	
	學期	2	50,000	100,000	100,000	
服務費用				175,167,000	169,137,000	6,030,000
水電費				51,513,869	51,513,869	
工作場所電費				42,058,958	42,058,958	
	年	1	1,001,111	1,001,111	1,001,111	
	年	1	14,337,939	14,337,939	14,337,939	
工作場所水費	年	1	26,719,908	26,719,908	26,719,908	
				3,946,911	3,946,911	
	年	1	297,500	297,500	297,500	
	年	1	1,149,411	1,149,411	1,149,411	
氣體費	年	1	2,500,000	2,500,000	2,500,000	
				5,508,000	5,508,000	

# 校務發展基金

## 輔成本明細表

108年度

單位：新臺幣元

上年度預算數			前年度決算數			說 明
數量	平均單位 成本(元)	金額	數量	平均單位 成本(元)	金額	
		3,024,000			3,358,718	教職員健康檢查費(50歲以上，選擇每年以8,000元受檢者)。 教職員健康檢查費(40歲以上)。
		10,057,010			67,594,821	教師上下班交通費。 教師上下班交通費。 教官上下班交通費。 教官上下班交通費。 休假旅遊補助費。 退休人員三節慰問金。 教職員遺族三節慰問金。 結婚補助。 生育補助。 喪葬補助。 子女教育補助費。 教職員公餘進修補助費。
		175,141,225			149,040,658	
		51,619,178			50,483,127	較上年度預算數51,619,178元，減少105,309元。
		42,357,847			42,086,661	進修教育電費。 博愛校區電費。 天母校區電費。
		3,753,331			5,003,238	進修教育水費。 博愛校區水費。 天母校區水費。
		5,508,000			3,393,228	

科 營 運 項 目 及 目	單位	本年度預算數				
		數量	平均單位 成本(元)	金額		
				合計	本府補助收 入及學雜費 等收入	5項自籌收入
郵電費	年	1	86,000	86,000	86,000	
	年	1	5,422,000	5,422,000	5,422,000	
郵費				3,909,200	3,909,200	
	年	1	498,200	498,200	498,200	
電話費	學期	2	250	500	500	
				1,610,500	1,610,500	
數據通信費	年	1	1,021,250	1,021,250	1,021,250	
	年	1	475,000	475,000	475,000	
	年	1	114,250	114,250	114,250	
旅運費	年	1	1,800,000	1,800,000	1,800,000	
				15,175,983	11,525,983	3,650,000
國內旅費				2,471,750	2,471,750	
	人、天	264x2	1,550	818,400	818,400	
	人、天	79x1	1,550	122,450	122,450	
	人、天	47x15	1,550	1,092,750	1,092,750	
	人、天	77x2	1,550	238,700	238,700	
	人、天	71x1	1,550	110,050	110,050	
	人、天	10x3	1,550	46,500	46,500	
國外旅費	年	1	24,000	24,000	24,000	
	年	1	18,000	18,000	18,000	
	年	1	900	900	900	
				3,170,000	520,000	2,650,000

# 校務發展基金

## 輔成本明細表

108年度

單位：新臺幣元

上年度預算數			前年度決算數			說 明
數量	平均單位 成本(元)	金額	數量	平均單位 成本(元)	金額	
		3,973,116			3,631,351	博愛校區瓦斯費。 天母校區瓦斯費。 較上年度預算數3,973,116元，減少 63,916元。
		561,866			491,060	郵寄成績單、各項通知及刊物資料 等郵資。 進修教育寄發開(復)學通知、畢結 業證書、成績單及專兼任教師課表 等郵資。
		1,611,250			1,376,196	博愛校區電話費。 天母校區電話費。 進修教育在職專班、研究規劃訪問 等電話費。
		1,800,000			1,764,095	資訊通訊費(電腦專案)。
		16,083,245			12,087,496	較上年度預算數16,083,245元，減 少907,262元。
		2,491,150			1,459,160	教職員工因公赴國內地區出差費。 師培中心辦理實習指導教師巡迴輔 導及邀請校外學者專家參與會議之 差旅費。 參加各項比賽老師或工作人員、外 聘教練等出差旅費(體育室)。 教職員工參加木鐸盃國內差旅費( 體育室)。 博愛教師帶隊參加比賽差旅費(體 育室)。 進修教育在職專班用差旅費。 聯絡員短程車資。 教職員工短程車資。 進修教育教職員工短程車資。
		3,329,000			1,389,978	

科 營 目 運 項 及 目	單位	本年度預算數				
		數量	平均單位 成本(元)	金額		
				合計	本府補助收 入及學雜費 等收入	5項自籌收入
大陸地區旅費	學期	2	260,000	520,000	520,000	
	年	1	1,320,000	1,320,000		1,320,000
	年	1	1,330,000	1,330,000		1,330,000
貨物運費				577,000	577,000	
	學期	2	155,500	311,000	311,000	
其他旅運費	學期	2	25,000	50,000	50,000	
	年	1	216,000	216,000	216,000	
				8,957,233	7,957,233	1,000,000
	學期	2	366,192	732,384	732,384	
	年	1	1,000,000	1,000,000		1,000,000
	人次	150	500	75,000	75,000	
	學期	2	45,804	91,608	91,608	
	人次	70	500	35,000	35,000	
	人次	24	500	12,000	12,000	
	年	1	45,600	45,600	45,600	
	年	1	50,000	50,000	50,000	
	年	1	8,697	8,697	8,697	
年	1	5,441,208	5,441,208	5,441,208		
年	1	20,000	20,000	20,000		

# 校務發展基金

## 輔成本明細表

108年度

單位：新臺幣元

上年度預算數			前年度決算數			說 明
數量	平均單位 成本(元)	金額	數量	平均單位 成本(元)	金額	
		681,000			959,480	姊妹校參訪及國際學術交流費用(出國專案)。
					1,773,185	教師因公派員出國補助款(出國專案)。
						教職員境外招生、建教合作及參與國際組織等旅運費(出國專案)
						各項比賽活動及書籍等物品搬運費。
						教學實驗室廢水處理搬運費。
		9,582,095			6,505,693	圖書館改建期間，跨校區借還書運送費用。
						各系、所及學院聘請國外專家學者交通及生活費。
						各代表隊參賽經費。
						碩、博士口試委員及全校性定期刊物評選校外訪評委員交通費。
						教學評鑑及學術交流研討會聘請專家學者交通及生活費。
						進修教育碩士學位班口試委員交通費。
						研發處辦理學術期刊校外委員交通費。
						研發處辦理校務評鑑、統合視導暨系所自我評鑑委員等交通費。
						國際處辦理交換學生來臺人員或訪問學者機場接送、校際及國際交流人員必要活動等交通費。
						教發中心研討會及講座等聘請專家者交通費。
						參加各項比賽選手差旅費(博愛校區215,230元)(體育室)。
						辦理校務發展會議、校務基金管理



科 營 運 項 目 及 目	單位	本年度預算數				
		數量	平均單位 成本(元)	金額		
				合計	本府補助收 入及學雜費 等收入	5項自籌收入
印刷裝訂與廣告費  印刷及裝訂費	年	1	25,000	25,000	25,000	25,000
	年	1	400,000	400,000	400,000	400,000
	學期	2	10,368	20,736	20,736	20,736
	年	1	1,000,000	1,000,000	1,000,000	1,000,000
				12,034,042	12,034,042	12,034,042
				8,776,756	8,776,756	8,776,756
	年	1	1,718,686	1,718,686	1,718,686	1,718,686
	學期	2	1,012,321	2,024,642	2,024,642	2,024,642
	學期	2	10,000	20,000	20,000	20,000
	臺、月、 張	72x12x4, 385	0.70	2,652,048	2,652,048	2,652,048
	年	1	26,400	26,400	26,400	26,400
	學期	2	166,250	332,500	332,500	332,500
	學期	2	57,000	114,000	114,000	114,000
	學期	2	25,270	50,540	50,540	50,540
	年	1	909,090	909,090	909,090	909,090
	年	1	142,000	142,000	142,000	142,000
學期	2	15,000	30,000	30,000	30,000	
學期	2	268,600	537,200	537,200	537,200	

# 校務發展基金

## 輔成本明細表

108年度

單位：新臺幣元

上年度預算數			前年度決算數			說 明
數量	平均單位 成本(元)	金額	數量	平均單位 成本(元)	金額	
		13,087,744			9,165,321	及稽核委員會議等校級相關會議校外委員出席會議交通費。 通識教育委員會、研討會及講座外聘委員等交通費。 國際處聘請國外專家學者交通及生活費。 進修教育邀請國外專家學者生活及交通費。 國際處辦理國際講座、延聘國際訪問學者生活費等。
		9,033,744			7,649,359	較上年度預算數13,087,744元，減少1,053,702元。 各系、所學院系刊及講義等資料印刷費。 印製校務用表冊、講義、證書、刊物叢書等印刷費。 進修教育講義、教學資料等印刷費用。 影印機使用費。 體育競賽用手冊、資料刊物等印刷費。 校史簡介及年曆等文宣品印刷費。 圖書館期刊裝訂費。 圖書館印製讀者指引、簡介等印刷費用。 全校性定期刊物、出國報告、研究報告及各系所評鑑報告等印刷裝訂費。 國際處參加國內外學術單位交流活動、辦理評鑑、視導等印刷費。 計算機與網路中心教材印刷費。 師培中心辦理實習、就業、輔導、研習、評鑑、申請案等資料印刷

科 營 運 項 目 及 目	單位	本年度預算數				
		數量	平均單位 成本(元)	金額		
				合計	本府補助收 入及學雜費 等收入	5項自籌收入
	學期	2	45,000	90,000	90,000	
	臺、月、 張	1x12x6,6 25	0.70	55,650	55,650	
	學期	2	37,000	74,000	74,000	
廣(公)告費				3,257,286	3,257,286	
	年	1	260,000	260,000	260,000	
修理保養及保固費	年	1	2,997,286	2,997,286	2,997,286	
一般房屋修護費				41,584,000	41,584,000	
	年	1	2,997,286	2,997,286	2,997,286	
	年	1	2,997,286	2,997,286	2,997,286	
	年	1	12,000	12,000	12,000	
機械及設備修護費				21,257,000	21,257,000	
	年	1	5,257,000	5,257,000	5,257,000	
	年	1	800,000	800,000	800,000	
	年	1	865,000	865,000	865,000	
	年	1	19,000	19,000	19,000	
	學期	2	2,954,225	5,908,450	5,908,450	
	年	1	7,807,550	7,807,550	7,807,550	
	年	1	600,000	600,000	600,000	
什項設備修護費				10,950,000	10,950,000	
	學期	2	30,000	60,000	60,000	

# 校務發展基金

## 輔成本明細表

108年度

單位：新臺幣元

上年度預算數			前年度決算數			說 明
數量	平均單位成本(元)	金額	數量	平均單位成本(元)	金額	
		4,054,000			1,515,962	費。 通識教育護照印發，實地參訪、通識學報、課程審查等印刷費 進修教育在職專班用影印機使用費。 學生輔導中心印製書籍、專輯、研究報告等印刷費。
		41,396,000			26,273,660	進修教育在職專班招生廣告及舞蹈系宣傳活動等費用。 廣告宣傳費或宣傳用途相關費用。 較上年度預算數41,396,000元，增加188,000元。
		9,389,000			6,657,824	天母校區教室、辦公房舍修繕費。 博愛校區教室、辦公房舍修繕費。 進修教育教室、辦公房舍修繕費。
		21,007,000			10,697,952	校內各項資訊設備維護(網路與機房管理維護與其他臨時硬體維護費)(電腦專案)。 實驗儀器維修及設施維修費(研發處)。 教學器材維修及設施維修費(體育室)。 門禁、圖書館安全及監視系統維護費(圖書館)。 機械設備保養維護費。 空調機電設備及器材保養維護(行政、科資大樓、綜合運動館及體育館)。 監視系統設備維護(校安中心)。
		11,000,000			8,917,884	進修教育各項教學器材維護等。

科 營 目 運 項 及 目	單位	本年度預算數				
		數量	平均單位 成本(元)	金額		
				合計	本府補助收 入及學雜費 等收入	5項自籌收入
	年	1	3,685,142	3,685,142	3,685,142	
	年	1	730,000	730,000	730,000	
	年	1	780,000	780,000	780,000	
	學期	2	1,984,049	3,968,098	3,968,098	
	年	1	45,000	45,000	45,000	
	年	1	1,681,760	1,681,760	1,681,760	
保險費				1,618,113	1,618,113	
責任保險費	年	1	90,000	90,000	90,000	
其他保險費				1,528,113	1,528,113	
	年	1	1,472,000	1,472,000	1,472,000	
	年	1	56,113	56,113	56,113	
一般服務費				20,051,114	20,051,114	
佣金、匯費、經理費及 手續費				50,004	50,004	
	人次、學 期	1,445x2	12	34,680	34,680	
	人、學期	336x2	12	8,064	8,064	
	年	1	7,260	7,260	7,260	
外包費				904,408	904,408	
	人	2	428,834	857,668	857,668	
	年	1	46,740	46,740	46,740	
計時與計件人員酬金				18,254,702	18,254,702	

# 校務發展基金

## 輔成本明細表

108年度

單位：新臺幣元

上年度預算數			前年度決算數			說 明
數量	平均單位 成本(元)	金額	數量	平均單位 成本(元)	金額	
		1,561,000			1,585,456	天母校區什項設備保養及維護費。 天母校區高壓設備水電空調設施操作維護。 公共藝術設施管理維護。 博愛校區什項設備保養及維護費。 牙科診療台、中醫診療床、電子式血壓計、身高體重計、耳溫槍等醫療設備維修及零件校正維修更換。 天母校區配合消防安全檢驗缺失更換五棟校舍消防設施以維校園安全。
		90,000			56,828	較上年度預算數1,561,000元，增加57,113元。 公共意外責任保險費。
		1,471,000			1,528,628	學生平安保險費補助款。
		18,169,474			18,587,262	特教系碩士班、師資培育中心實習保險費及通識教育學生實地參訪保險費。 較上年度預算數18,169,474元，增加1,881,640元。
		89,416			57,269	
		879,426			869,887	大學部、日間碩士班、博士班學生委託超商代收學雜費手續費。 進修教育學生委託超商代收學雜費手續費。 運動藝術學系年度公演售票系統之行政費、佣金、手續費等。
		16,352,632			17,053,651	救生員薪津(依規定以勞務採購方式聘請2名救生員)。 廢棄物處理費(研發處)。

科 營	目 運	項 目	單位	本年度預算數				
				數量	平均單位 成本(元)	金額		
						合計	本府補助收 入及學雜費 等收入	5項自籌收入
			小時	1,110	140	155,400	155,400	
			小時	10,960	140	1,534,400	1,534,400	
			年	1	195,303	195,303	195,303	
			小時	65,915	140	9,228,100	9,228,100	
			人、月	2x12	23,318	559,632	559,632	
			人、月	2x12	2,875	69,000	69,000	
			人、月	2x12	1,440	34,560	34,560	
			人、月	3x12	32,463	1,168,668	1,168,668	
			人、月	3x12	3,989	143,604	143,604	
			人、月	3x12	1,998	71,928	71,928	
			人、月	3x12	2,875	103,500	103,500	
			人、月	3x12	23,318	839,448	839,448	
			人、月	3x12	1,440	51,840	51,840	
			人、月	4x12	37,131	1,782,288	1,782,288	
			人、月	4x12	4,576	219,648	219,648	
			人、月	4x12	2,292	110,016	110,016	
			節	2,468	150	370,200	370,200	
			人、月	2x1.5	23,318	69,954	69,954	
			人、月	3x1.5	32,463	146,084	146,084	
			人、月	3x1.5	23,318	104,931	104,931	

# 校務發展基金

## 輔成本明細表

108年度

單位：新臺幣元

上年度預算數			前年度決算數			說 明
數量	平均單位 成本(元)	金額	數量	平均單位 成本(元)	金額	
						通識教育護照認證活動辦理講座工 讀費用。 學生工讀金。 健保補充保費。 進修教育工讀費。 臨僱助理管理員酬金(師培中心、 通識中心)。 臨僱助理管理員勞、健保費(師培 中心、通識中心)。 臨僱助理管理員勞工退休金(師培 中心、通識中心)。 臨僱學士級管理員酬金(教務處)。 臨僱學士級管理員勞、健保費(教 務處)。 臨僱學士級管理員勞工退休金(教 務處)。 臨僱助理管理員勞、健保費(教務 處)。 臨僱助理管理員酬金(教務處)。 臨僱助理管理員勞工退休金(教務 處)。 臨僱碩士級管理員酬金(教務處、 秘書室)。 臨僱碩士級管理員勞、健保費(教 務處、秘書室)。 臨僱碩士級管理員勞工退休金(教 務處、秘書室)。 計酬管理員酬金(術科教學救生員) 。 臨僱助理管理員年終獎金(師培中 心、通識中心)。 臨僱學士級管理員年終獎金(教務 處)。 臨僱助理管理員年終獎金(教務處) 。



科 營 運 項 目 及 目	單位	本年度預算數				
		數量	平均單位 成本(元)	金額		
				合計	本府補助收 入及學雜費 等收入	5項自籌收入
	人、月	4x1.5	37,131	222,786	222,786	
	小時	728	140	101,920	101,920	
	小時	2,992	140	418,880	418,880	
	人、月	3x4	38,840	466,080	466,080	
	人、月	3x4	4,805	57,660	57,660	
	人、月	3x4	2,406	28,872	28,872	
體育活動費	人、年	421x1	2,000	842,000	842,000	
專業服務費				29,280,679	26,900,679	2,380,000
法律事務費	月	12	5,000	60,000	60,000	
講課鐘點、稿費、出席 審查及查詢費				21,219,347	21,219,347	
	節	452	1,000	452,000	452,000	
	節	101	1,500	151,500	151,500	
	節	933	2,000	1,866,000	1,866,000	
	節	169	2,400	405,600	405,600	
	人、次	413x4	1,200	1,982,400	1,982,400	
	人、學期	413x2	4,000	3,304,000	3,304,000	
	人、次	31x8	2,500	620,000	620,000	
	人、學期	31x2	7,000	434,000	434,000	
	件	253	690	174,570	174,570	

# 校務發展基金

## 輔成本明細表

108年度

單位：新臺幣元

上年度預算數			前年度決算數			說 明
數量	平均單位 成本(元)	金額	數量	平均單位 成本(元)	金額	
		848,000			606,455	臨僱碩士級管理員年終獎金(教務處、秘書室)。
		29,251,468			27,226,985	國際處外賓來訪接待工讀費及休管系辦理學術研討工讀費。
		48,000			188,000	配合本校第三週期系所評鑑受評之工讀費(研發處)(新增)。
		23,251,136			22,128,867	辦理校長及教師專業發展中心業務之專案助理員配合款(薪資)(評鑑所)(新增)。
						辦理校長及教師專業發展中心業務之專案助理員配合款(勞、健保費)(評鑑所)(新增)。
						辦理校長及教師專業發展中心業務之專案助理員配合款(勞工退休金)(評鑑所)(新增)。
						文康活動費，依編制進用教職員人數421人編列，每人編列2,000元。
						較上年度預算數29,251,468元，增加29,211元。
						法律顧問費。
						週會、各系、所及教發中心等講座專題演講鐘點費。
						週會、各系、所等講座專題演講鐘點費。
						週會、各系、所等講座專題演講鐘點費。
						週會、各系、所等講座專題演講鐘點費。
						碩士論文審查口試費。
						碩士論文審查指導費。
						博士論文審查口試費。
						博士論文指導費。
						教師聘用、著作升等及課程審查

科 營	目 運	項 目	及 目	單位	本年度預算數			
					數量	平均單位 成本(元)	金額	
							合計	本府補助收 入及學雜費 等收入
			人次	101	2,500	252,500	252,500	
			件	119	810	96,390	96,390	
			節	32	2,000	64,000	64,000	
			人次	1,060	1,200	1,272,000	1,272,000	
			節	10	2,000	20,000	20,000	
			節	5	1,000	5,000	5,000	
			節	4	2,400	9,600	9,600	
			千字	25	680	17,000	17,000	
			人次	265	8,000	2,120,000	2,120,000	
			千字	96	680	65,280	65,280	
			節	16	2,000	32,000	32,000	
			人次	12	2,500	30,000	30,000	
			節	80	2,000	160,000	160,000	
			節	12	2,000	24,000	24,000	
			節	1	2,500	2,500	2,500	
			節	1,100	1,000	1,100,000	1,100,000	
			節	30	2,000	60,000	60,000	
			節	374	1,000	374,000	374,000	
			千字	160	250	40,000	40,000	
			千字	1,200	200	240,000	240,000	

# 校務發展基金

## 輔成本明細表

108年度

單位：新臺幣元

上年度預算數			前年度決算數			說 明
數量	平均單位 成本(元)	金額	數量	平均單位 成本(元)	金額	
						費。 週會、各系、所等學術研討會專家出席費。 師培中心辦理教育學程甄試、卓獎甄選、評鑑等相關業務審查費。 通識教育外聘講座專家學者鐘點費。 進修教育碩士口試諮詢審查費。 進修教育研討會外聘講座鐘點費。 進修教育研討會內聘講座鐘點費。 進修教育邀請國外專家學者演講鐘點費。 進修教育進修通訊稿費。 進修教育碩士論文指導費。 各單位系所刊物及全校定期刊物等撰稿費(研發處)。 辦理兩性相關課程、職業安全衛生教育訓練及行政中立等相關法令講座鐘點費(人事室)。 校級資料編撰、會議出席審查及非法律相關專業諮詢費(秘書室)。 各主題心理衛生推廣活動、講座及團體諮商等授課鐘點費(學務處)。 外聘校際教練競技運動訓練講座鐘點費(體育室)。 提供本校各項運技運動訓練及場館諮詢(體育室)。 社團活動指導鐘點費。 性別平等教育宣傳外聘講座專家學者鐘點費。 學生輔導中心內聘教授專家學者鐘點費。 全校定期性刊物審查費(英文)。 全校定期性刊物審查費(中文)。

科 營	目 運	項 目	單 位	本年度預算數				
				數 量	平 均 單 位 成 本 ( 元)	金 額		
						合 計	本 府 補 助 收 入 及 學 雜 費 等 收 入	5 項 自 籌 收 入
			人次	26	2,500	65,000	65,000	
			節	171	2,000	342,000	342,000	
			節	6	2,000	12,000	12,000	
			節	105	2,000	210,000	210,000	
			節	60	1,500	90,000	90,000	
			節	545	1,000	545,000	545,000	
			人次	80	2,500	200,000	200,000	
			節	940	925	869,500	869,500	
			千字	581	200	116,200	116,200	
			人次	28	2,500	70,000	70,000	
			件	40	810	32,400	32,400	
			年	1	197,507	197,507	197,507	
			節	385	2,000	770,000	770,000	
			千字	800	200	160,000	160,000	
			人次	153	2,500	382,500	382,500	
			節	576	2,400	1,382,400	1,382,400	
			千字	200	1,500	300,000	300,000	

# 校務發展基金

## 輔成本明細表

108年度

單位：新臺幣元

上年度預算數			前年度決算數			說 明
數量	平均單位 成本(元)	金額	數量	平均單位 成本(元)	金額	
						全校定期性刊物審查、諮詢會議、問卷審定及焦點座談等會議之校外專家學者出席費。 研發處辦理校務評鑑、統合視導暨系所自我評鑑及專家學者實驗教育訓練等講師鐘點費。 計算機與網路中心辦理講習活動講師鐘點費。 師培中心辦理各項實習、研討、評鑑等活動之外聘專家學者鐘點費。 師培中心辦理各項實習、研討、評鑑等活動之外聘專家學者鐘點費。 師培中心辦理各項實習、研討、評鑑等活動之內聘專家學者鐘點費。 師培中心辦理相關會議之專家學者、校外委員出席費。 師培中心辦理實習指導教師巡迴與諮詢輔導鐘點費。 師培中心辦理實習教師輔導通訊、評鑑、精緻(精進)案等審稿費。 通識教育委員會、研討會、課程、相關會議等外聘委員出席費。 投稿論文審查、通識教育學報編製等審稿費。 二代健保補充保費。 學生輔導中心外聘教授專家學者鐘點費。 研發處辦理校務評鑑、統合視導暨系所自我評鑑審查費。 研發處辦理校務評鑑、統合視導暨系所自我評鑑等專家學者及委員出席費。 國際處辦理國際講座、延聘國際訪問學者鐘點費等。 校務、系所、法規等資訊英文化所

科 營 運 項 目 及 目	單位	本年度預算數				
		數量	平均單位 成本(元)	金額		
				合計	本府補助收 入及學雜費 等收入	5項自籌收入
委託檢驗(定)試驗認證費	人次	6	2,500	15,000	15,000	
	人次	10	2,000	20,000	20,000	
	千字	17	1,500	25,500	25,500	
	人	16	2,500	40,000	40,000	
	年	1	1,188,000	1,188,000	1,188,000	
	年	1	80,000	80,000	80,000	
	年	1	90,000	90,000	90,000	
	年	1	262,000	262,000	262,000	
	年	1	3,649,000	3,649,000	3,649,000	
	其他				2,732,332	352,332
電腦軟體服務費	年	1	10,000	10,000	10,000	
	學期	2	146,166	292,332	292,332	
材料及用品費 使用材料費	年	1	50,000	50,000	50,000	
	年	1	2,380,000	2,380,000		2,380,000
油脂 設備零件	年	1		43,827,000	43,827,000	
	年	1		13,940,000	13,940,000	
材料	年	1		13,940,000	13,940,000	
	學期	2		2,572,639	2,572,639	
學期	2		30,000	60,000	60,000	

# 校務發展基金

## 輔成本明細表

108年度

單位：新臺幣元

上年度預算數			前年度決算數			說 明
數量	平均單位 成本(元)	金額	數量	平均單位 成本(元)	金額	
		2,100,000			880,900	需之翻譯編修費。 教師聘用、著作升等及課程審查會議出席費。 教師教學專業成長社群審查費。 師培中心辦理海外實習翻譯費（新增）。 校級課程委員會出席費（新增）。
		3,500,000			3,602,377	消防安全維護暨檢驗費、授信系統汰換(總務處)。 飲水機維護保養、水質檢測及水池清理(總務處)。 教室、辦公室等房舍修繕安全檢測費。 計算機與網路中心資訊安全管理制度驗證費及輔導費。
		352,332			426,841	校內各項資訊系統維護(校務系統、圖書館系統、公文管理系統與其他臨時軟體維護費)(電腦專案)。
		46,328,697			43,449,472	圖書館館藏資料數位化費用。 製作學校重要活動節目及教學節目等製作費。 圖書館館際合作系統服務費。 委託其他機構辦理系所評鑑工作所需之費用(研發處)（新增）。
		15,091,059			12,985,345	較上年度預算數15,091,059元，減少1,151,059元。
		15,091,059			12,980,320	5,025 各系、所及學院教學之設備零件等。 進修教育教學及辦公所需用具。



科 營 運 項 目 及 目	單位	本年度預算數				
		數量	平均單位 成本(元)	金額		
				合計	本府補助收 入及學雜費 等收入	5項自籌收入
	年	1	1,000,000	1,000,000	1,000,000	
	年	1	2,049,836	2,049,836	2,049,836	
	年	1	890,000	890,000	890,000	
	年	1	2,834,000	2,834,000	2,834,000	
	年	1	3,051,900	3,051,900	3,051,900	
	年	1	4,407	4,407	4,407	
	學期	2	20,000	40,000	40,000	
	學期	2	13,000	26,000	26,000	
	學期	2	41,150	82,300	82,300	
	年	1	800,000	800,000	800,000	
	學期	2	117,459	234,918	234,918	
	組	245	1,200	294,000	294,000	
用品消耗				29,887,000	29,887,000	
辦公(事務)用品				1,951,170	1,951,170	
	年	1	1,467,372	1,467,372	1,467,372	
	學期	2	55,000	110,000	110,000	
	學期	2	11,899	23,798	23,798	
	年	1	350,000	350,000	350,000	
報章什誌				4,887,400	4,887,400	
	年	1	17,400	17,400	17,400	
	學期	2	20,000	40,000	40,000	
	學期	2	2,410,000	4,820,000	4,820,000	

# 校務發展基金

## 輔成本明細表

108年度

單位：新臺幣元

上年度預算數			前年度決算數			說 明
數量	平均單位 成本(元)	金額	數量	平均單位 成本(元)	金額	
		31,237,638			30,464,127	教學用事務用具、設備零件等(教務處)。 體育專長教學訓練用器材(體育室)。 新購及汰換公文櫃、辦公家具等(總務處)。 辦公事務用設備零件。 全校教學設備零件(總務處)。 學生輔導中心研究與諮商用材料。 圖書條碼、護膜、書標等。 視聽資料專用保護盒。 計算機與網路中心用材料。 全校設備耗材(電腦專案)。 師培中心購買師培與職涯活動之教學用書籍、教具、實習材料、各類耗材等。 汰換原電腦資訊用品及零組件(電腦專案)。
		2,197,760			2,528,381	較上年度預算數31,237,638元，減少1,350,638元。 全校各系、所及學院所需文具紙張等費用。 教學評鑑及學術交流研討會文具紙張等費用。 進修教育教學及辦公用文具紙張等費用。 粉筆、板擦、講義資料用紙等教學材料(教務處)。
		5,588,000			4,758,671	電腦圖書費(計網中心)(電腦專案)。 性別平等教育書籍資料等。 中、外文期刊及非書資料等。

科 營 運 項 目 及 目	單位	本年度預算數				
		數量	平均單位 成本(元)	金額		
				合計	本府補助收 入及學雜費 等收入	5項自籌收入
農業與園藝用品及環境 美化費	年	1	10,000	10,000	10,000	
				4,496,586	4,496,586	
	年	1	2,500,000	2,500,000	2,500,000	
化學藥劑與實驗用品	年	1	1,996,586	1,996,586	1,996,586	
				2,022,664	2,022,664	
	學期	1	711,934	711,934	711,934	
	年	1	1,138,640	1,138,640	1,138,640	
	年	1	107,090	107,090	107,090	
服裝	年	1	65,000	65,000	65,000	
				1,785,300	1,785,300	
	套	350	1,000	350,000	350,000	
醫療用品(非醫療院所使 用)	人	541	2,000	1,082,000	1,082,000	
	年	1	353,300	353,300	353,300	
				923,300	923,300	
	年	1	633,800	633,800	633,800	
	學期	2	99,750	199,500	199,500	
其他	學期	2	45,000	90,000	90,000	
				13,820,580	13,820,580	
	學期	2	850,000	1,700,000	1,700,000	
	學期	2	153,161	306,322	306,322	
	學期	2	91,500	183,000	183,000	
	年	1	60,000	60,000	60,000	
	年	1	26,696	26,696	26,696	
	學期	2	500,000	1,000,000	1,000,000	
學期	2	22,129	44,258	44,258		

# 校務發展基金

## 輔成本明細表

108年度

單位：新臺幣元

上年度預算數			前年度決算數			說 明
數量	平均單位 成本(元)	金額	數量	平均單位 成本(元)	金額	
		5,200,000			3,259,242	贈書委外編目。
		2,042,356			1,872,865	天母校區花木景觀維護及綠美化園藝用品。 博愛校區校園美化費用。
		1,780,360			1,201,125	各系所實驗耗材。 實驗研究用品耗材。 動物保育耗材及保存實驗檢體用液態氮(研發處)。 進修教育班實驗耗材費。
		825,440			747,882	全校教職員工各項比賽代表隊運動服。 學校代表隊服裝費(體育室)。 系所公演等所需服裝。
		13,603,722			16,095,961	運動傷害防護用品。 健康促進中心所需藥品。 健康促進中心用醫療衛材物資等。 全校清潔用具及消毒等費用。 學校舉辦各項競賽設備租借及場地佈置等費用。 辦理各項活動、比賽成績優異學生獎品。 圖書館圖書資料RFID標籤晶片。 進修教育各項活動場地佈置、清潔等費用。 環境維護雜項支出、垃圾袋等費用。 性別平等調查相關費用。

科 營 運 項 目 及 目	單位	本年度預算數				
		數量	平均單位 成本(元)	金額		
				合計	本府補助收 入及學雜費 等收入	5項自籌收入
	年	1	30,000	30,000	30,000	
	學期	2	7,500	15,000	15,000	
	學期	2	7,500	15,000	15,000	
	學期	2	6,780	13,560	13,560	
	學期	2	3,710,000	7,420,000	7,420,000	
	年	1	83,700	83,700	83,700	
	式	1	40,000	40,000	40,000	
	年	1	404,324	404,324	404,324	
	學期	2	18,000	36,000	36,000	
	年	1	30,000	30,000	30,000	
	年	1	70,000	70,000	70,000	
	人次	18,759	80	1,500,720	1,500,720	
	人次	150	80	12,000	12,000	
	人次	250	80	20,000	20,000	
	人次	167	80	13,360	13,360	
	人次	2,576	80	206,080	206,080	
	人次	2,372	80	189,760	189,760	
	人次	636	80	50,880	50,880	
	人次	1,000	80	80,000	80,000	

# 校務發展基金

## 輔成本明細表

108年度

單位：新臺幣元

上年度預算數			前年度決算數			說 明
數量	平均單位 成本(元)	金額	數量	平均單位 成本(元)	金額	
						<p>學生輔導中心辦理心理測驗版權費。</p> <p>體育室辦理各項活動場地佈置費。</p> <p>體育室辦理各項研習及活動成績優良獎品及獎牌費。</p> <p>體育室辦理各項體育活動清潔用品等費用。</p> <p>圖書館各項資料庫訂購。</p> <p>圖書館推廣及館員研習等費用。</p> <p>國際處辦理或參加各項國際交流所需佈置、旗幟、看板、文宣品及郵資等費用。</p> <p>研發處辦理校務評鑑、統合視導暨系所自我評鑑會議需用各項用品、審查、實地訪視與場地佈置費等。</p> <p>計算機與網路中心清潔等費用。</p> <p>師培中心辦理校友聯繫調查就業輔導等活動費。</p> <p>師培中心大圖輸出機、印表機等耗材。</p> <p>教職員工逾時誤餐餐盒費用。</p> <p>進修教育教職員工逾時誤餐餐盒費用。</p> <p>學生輔導中心教職員工辦理輔導研習逾時誤餐餐盒費用。</p> <p>體育室各項活動逾時誤餐餐盒費用。</p> <p>研發處辦理校務評鑑、統合視導暨系所自我評鑑各項會議等逾時誤餐餐盒費用。</p> <p>師培中心辦理相關輔導、研習、會議等各類活動逾時誤餐餐盒費用。</p> <p>教學評鑑及學術交流研討會等活動逾時誤餐餐盒費用。</p> <p>通識教育相關會議、講座活動等逾</p>

科 營 目 運 項 及 目	單位	本年度預算數				
		數量	平均單位 成本(元)	金額		
				合計	本府補助收 入及學雜費 等收入	5項自籌收入
	人次	2,949	80	235,920	235,920	
	人次	125	80	10,000	10,000	
	人次	300	80	24,000	24,000	
租金與利息				12,753,000	12,753,000	
地租及水租						
場地租金						
機器租金				11,542,850	11,542,850	
電腦租金及使用費				11,542,850	11,542,850	
	年	1	4,300,000	4,300,000	4,300,000	
	年	1	950,000	950,000	950,000	
	年	1	6,022,850	6,022,850	6,022,850	
	年	1	200,000	200,000	200,000	
	年	1	70,000	70,000	70,000	
交通及運輸設備租金				1,210,150	1,210,150	
車租				1,210,150	1,210,150	
	學期	2	498,850	997,700	997,700	
	學期	2	21,225	42,450	42,450	
	學期	2	85,000	170,000	170,000	
什項設備租金						
什項設備租金						
折舊、折耗及攤銷				289,185,000	287,845,000	1,340,000

# 校務發展基金

## 輔成本明細表

108年度

單位：新臺幣元

上年度預算數			前年度決算數			說 明
數量	平均單位 成本(元)	金額	數量	平均單位 成本(元)	金額	
		12,893,730			7,039,093	時誤餐餐盒費用。
					203,450	校隊集訓逾時誤餐餐盒費用。
					203,450	國際處辦理交流活動、會議等逾時誤餐餐盒費用。
		11,272,850			5,195,155	計算機與網路中心教職員工逾時誤餐餐盒費用。
		11,272,850			5,195,155	較上年度預算數11,272,850元，增加270,000元。
		1,370,880			1,378,863	作業系統、多媒體軟體及防毒軟體授權(計網中心)(電腦專案)。
		1,370,880			1,378,863	校務發展基金會計系統租賃費(電腦專案)。
						校園無線網路租賃計畫(校園無線網路租賃)(電腦專案)。
						Endnote授權(電腦專案)(新增)。
						各學院套裝軟體(電腦專案)(新增)。
		1,370,880			1,378,863	較上年度預算數1,370,880元，減少160,730元。
		250,000			261,625	各學院、系、所等戶外教學租車費。
		250,000			261,625	進修教育各項器材搬運及師生校外教學租車費等。
		299,967,139			293,923,106	辦理學生校外教育實習參觀、企業教學參訪活動租車費。
						較上年度預算數250,000元，減少250,000元。



科 營 目 運 項 及 目	單位	本年度預算數				
		數量	平均單位 成本(元)	金額		
				合計	本府補助收 入及學雜費 等收入	5項自籌收入
不動產、廠房及設備折舊				230,057,000	230,057,000	
土地改良物折舊						
一般房屋折舊	年	1	105,870,000	105,870,000	105,870,000	
機械及設備折舊	年	1	82,298,000	82,298,000	82,298,000	
交通及運輸設備折舊	年	1	11,098,000	11,098,000	11,098,000	
什項設備折舊	年	1	30,791,000	30,791,000	30,791,000	
其他折舊性資產折舊				14,466,000	14,466,000	
代管資產折舊	年	1	14,466,000	14,466,000	14,466,000	
攤銷				44,662,000	43,322,000	1,340,000
攤銷電腦軟體費	年	1	3,979,000	3,979,000	3,979,000	
其他攤銷費用				40,683,000	39,343,000	1,340,000
其他	年	1	39,343,000	39,343,000	39,343,000	
其他	年	1	1,340,000	1,340,000		1,340,000
稅捐與規費(強制費)						
規費						
其他						
會費、捐助、補助、分攤、救 助(濟)與交流活動費				27,613,000	18,849,000	8,764,000
會費				141,000	141,000	
學術團體會費				141,000	141,000	
其他	年	1	120,000	120,000	120,000	
其他	年	1	10,000	10,000	10,000	
其他	年	1	11,000	11,000	11,000	
捐助、補助與獎助				19,148,000	13,143,000	6,005,000
獎助學員生給與				16,423,382	10,418,382	6,005,000

# 校務發展基金

## 輔成本明細表

108年度

單位：新臺幣元

上年度預算數			前年度決算數			說 明
數量	平均單位 成本(元)	金額	數量	平均單位 成本(元)	金額	
		238,957,749			230,504,711	較上年度預算數238,957,749元，減少8,900,749元。
					4,822,176	
		107,390,244			100,959,125	房屋折舊。
		91,145,011			82,298,454	機械及設備折舊費用。
		11,247,503			11,097,672	交通及運輸設備折舊費用。
		29,174,991			31,327,284	什項設備折舊費用。
		14,711,340			14,524,614	較上年度預算數14,711,340元，減少245,340元。
		14,711,340			14,524,614	代管資產折舊費用。
		46,298,050			48,893,781	較上年度預算數46,298,050元，減少1,636,050元。
		5,614,371			11,097,798	電腦軟體攤銷費。
		40,683,679			37,795,983	遞延費用攤銷費用。
						遞延費用攤銷費用。
					7,143	
					7,143	
					7,143	
		25,355,874			21,731,415	
		126,000			149,990	較上年度預算數126,000元，增加15,000元。
		126,000			149,990	通識教育學會、臺灣通識教育策略聯盟暨品質策進會、圖書館學會及斐陶斐學會等團體年費。
						參加各種學術團體、運動協會會費(體育室)。
						健促中心護理師及營養師執業登記費與公會年費。
		17,581,374			17,567,879	較上年度預算數17,581,374元，增加1,566,626元。
		14,600,914			12,084,578	

科 營 運 項 目 及 目	單位	本年度預算數				
		數量	平均單位 成本(元)	金額		
				合計	本府補助收 入及學雜費 等收入	5項自籌收入
其他	學期	2	2,000,000	4,000,000		4,000,000
	年	1	515,000	515,000		515,000
	人次	4	36,185	144,740	144,740	
	年	1	300,000	300,000	300,000	
	年	1	100,000	100,000		100,000
	學期	2	860,000	1,720,000	1,720,000	
	學期	2	216,821	433,642	433,642	
	年	1	5,540,000	5,540,000	5,540,000	
	年	1	190,000	190,000		190,000
	年	1	1,280,000	1,280,000	1,280,000	
	年	1	1,200,000	1,200,000		1,200,000
	年	1	1,000,000	1,000,000	1,000,000	
	學期	2		2,724,618	2,724,618	
	學期	2	354,550	709,100	709,100	
	學期	2	10,000	20,000	20,000	
	年	1	500,000	500,000	500,000	
	學期	2	100,000	200,000	200,000	
年	1	237,018	237,018	237,018		
年	1	10,000	10,000	10,000		

# 校務發展基金

## 輔成本明細表

108年度

單位：新臺幣元

上年度預算數			前年度決算數			說 明
數量	平均單位 成本(元)	金額	數量	平均單位 成本(元)	金額	
		2,980,460			5,483,301	發放捐贈、受贈獎助學金等。 發放清寒身心障礙、清寒原住民籍、清寒外籍生、清寒僑生等學生生活學習獎助學金。 清寒、優秀學生出國研修獎助費。 發放優秀入學獎勵金。 發放全國語文競賽、全國社團評鑑、藝術類傑出學生暨校內重大比賽活動等獎勵金。 學生輔導、學生社團及學會活動補助費。及發放全國社團評鑑及學生活動相關比賽等獎勵金。 意外傷害暨急難救助等補助費用。 比賽獎金及學雜費補助(體育室)。 優秀志工出國獎助費。 優秀學生出國及出席國際會議論文發表等獎助費。 發放優秀入學獎勵金。 外國學生獎助學金。 全校各系、所、學院獎勵學生獎品。 進修教育優良學生獎品、競賽活動補助費、獎助學金及班級活動補助費。 輔導人員配合款(身障輔導人員薪資238,580元、勞保29,700元、健保24,237元、勞退13,575元、二代健保3,580元，專業輔導人力190,328元)(學生輔導中心) 軍訓室辦理僑、外、交換生生活輔導及聯誼活動費。 辦理補助學生專業能力證照費及教師專業成長社群活動等。 辦理地方教育輔導、畢業生職涯發

科 營 運 項 目 及 目	單位	本年度預算數				
		數量	平均單位 成本(元)	金額		
				合計	本府補助收 入及學雜費 等收入	5項自籌收入
	年	1	660,000	660,000	660,000	
	年	1	262,000	262,000	262,000	
	年	1	126,500	126,500	126,500	
補貼(償)、獎勵、慰問與救助 (濟)				2,324,000	65,000	2,259,000
獎勵費用				224,000	65,000	159,000
	學期	2	32,500	65,000	65,000	
	年	1	96,000	96,000		96,000
	年	1	63,000	63,000		63,000
其他				2,100,000		2,100,000
	學期	2	550,000	1,100,000		1,100,000
	學期	2	250,000	500,000		500,000
	年	1	500,000	500,000		500,000
競賽及交流活動費				6,000,000	5,500,000	500,000
交流活動費				6,000,000	5,500,000	500,000
	年	1	200,000	200,000	200,000	
	學期	2	250,000	500,000		500,000
	年	1	300,000	300,000	300,000	

# 校務發展基金

## 輔成本明細表

108年度

單位：新臺幣元

上年度預算數			前年度決算數			說 明
數量	平均單位 成本(元)	金額	數量	平均單位 成本(元)	金額	
		1,828,500			1,071,741	展輔導等活動費(新增)。 公費生、卓獎生師資生教育見習、 國際交流、服務參訪等相關費用。 師資生集中實習學校補助、師資生 各項活動評比競賽獎勵。 輔導身心障礙學生工作計畫經費業 務費配合款(含身心障礙學生助理 人員服務費35,000元、課業輔導鐘 點費49,210元、教材耗材費25,000元 、學生輔導活動費5,200元、會報經 費4,500元、雜支7,590元)(學生輔導 中心)。
		228,500			285,400	較上年度預算數1,828,500元，增加 495,500元。
		1,600,000			786,341	通識教育護照認證活動及績優通識 教師獎勵費(45人X1000元+4人 X5000元)。 發放校、院、系級績優輔導教師教 官獎金(3人X10000元+11人X6000元) 。 教師教學優良獎勵金(16人X3000元 +3人X5000元)。
		5,820,000			2,941,805	教師學術研究獎勵與補助。 教學助理費用。 英文稿件編修暨投稿國際期刊刊登 補助(研發處)(新增)。
		5,820,000			2,941,805	較上年度預算數5,820,000元，增加 180,000元。
						各項體育競技國際交流觀摩費用。 姐妹校及國際交流學校等參訪經費 。 國際處舉辦各項國際交流活動、接

科 營 運 項 目 及 目	單位	本年度預算數				
		數量	平均單位 成本(元)	金額		
				合計	本府補助收 入及學雜費 等收入	5項自籌收入
	學期	2	2,500,000	5,000,000	5,000,000	
其他				11,525,000	9,725,000	1,800,000
其他費用				11,525,000	9,725,000	1,800,000
其他				11,525,000	9,725,000	1,800,000
	學期	2	203,000	406,000	406,000	
	年	1	650,000	650,000		650,000
	年	1	1,000,000	1,000,000		1,000,000
	年	1	150,000	150,000		150,000
	年	1	26,600	26,600	26,600	
	年	1	764,248	764,248	764,248	
	年	1	735,000	735,000	735,000	
	年	1	91,555	91,555	91,555	
	年	1	52,000	52,000	52,000	
	年	1	15,145	15,145	15,145	
	年	1	1,059,210	1,059,210	1,059,210	
	年	1	250,000	250,000	250,000	
	年	1	7,540	7,540	7,540	
	年	1	59,000	59,000	59,000	
	班	317	3,200	1,014,400	1,014,400	
	學期	2	5,000	10,000	10,000	

# 校務發展基金

## 輔成本明細表

108年度

單位：新臺幣元

上年度預算數			前年度決算數			說 明
數量	平均單位成本(元)	金額	數量	平均單位成本(元)	金額	
		10,854,509			10,383,356	待並安排外籍人士參訪、座談、觀摩、禮品等所需相關費用。
		10,854,509			10,383,356	姐妹校及國際交流學校等參訪經費。
		10,854,509			10,383,356	較上年度預算數10,854,509元，增加670,491元。
						各項實驗室貯留廢液處理費。
						推廣教育支應學生、校友、外賓校慶園遊會園遊券經費等。
						國際處參加QS、THE國際會議、教育者年會、教育展宣傳招生參展、註冊等費用。
						國際處製作學校中英文宣傳簡介。
						實驗室人員健康檢查(研發處)。
						參加各種比賽報名費(體育室)。
						體育表演活動費及水上系舉辦水上運動會活動費(體育室)。
						就業活動、教職員輔導知能、性別平等、志工活動與研習、校園憂鬱與自殺防治等活動相關經費(學務處)。
						計算機與網路中心電腦訓練費(電腦專案)。
						辦理各項活動經費(通識中心)。
						辦理校園團康研習、學生活動、表演設施及媒體廣宣、蘋果節、畢業等活動相關經費(課外活動組)。
						校慶活動相關經費(體育室)。
						學術研討會等相關經費(休管系)。
						運動專長項目參賽相關經費(休管系)。
						班級輔導活動費。
						學生事務處辦理國語文競賽活動



科 營	目 運	項 目	單位	本年度預算數				
				數量	平均單位 成本(元)	金額		
						合計	本府補助收 入及學雜費 等收入	5項自籌收入
			年	1	12,000	12,000	12,000	
			年	1	1,002,024	1,002,024	1,002,024	
			學期	2	130,080	260,160	260,160	
			年	1	945,094	945,094	945,094	
			年	1	800,000	800,000	800,000	
			年	1	220,000	220,000	220,000	
			學期	2	60,000	120,000	120,000	
			年	1	49,000	49,000	49,000	
			年	1	80,000	80,000	80,000	
			場	2	100,000	200,000	200,000	
			年	1	846,024	846,024	846,024	
			年	1	700,000	700,000	700,000	

# 校務發展基金

## 輔成本明細表

108年度

單位：新臺幣元

上年度預算數			前年度決算數			說 明
數量	平均單位 成本(元)	金額	數量	平均單位 成本(元)	金額	
						費。 消防及空氣管理人員訓練費。 系所公演器材租借、場地佈置等。 生輔組辦理新生訓練、紫錐花工作、交通安全等相關活動費。 生輔組辦理校慶活動費用。 生輔組辦理畢業典禮活動費。 生輔組辦理救災防震防災演練及賃居生訪視費。 健康促進中心辦理健康講座、宣導、急救研習營等活動費。 急救人員訓練及在職教育訓練及職業安全護理人員訓練等經費。 在職勞工定期健檢經費。 國際處參加各類學術團體舉辦國際交流推廣會議等參加費、註冊費、報名費、活動會費。 課外活動組辦理學生活動及學生幹部訓練等費用。 舉辦木鐸盃費用（體育室）（新增）。

科 營 目 運 項 及 目	單位	本年度預算數				
		數量	平均單位 成本(元)	金額		
				合計	本府補助收 入及學雜費 等收入	5項自籌收入
合計	月	12	1,150,833.33	13,810,000		13,810,000
用人費用				7,561,000		7,561,000
聘僱及兼職人員薪資				7,561,000		7,561,000
兼職人員酬金				7,561,000		7,561,000
超時工作報酬	年	1	7,419,782	7,419,782		7,419,782
加班費	年	1	141,218	141,218		141,218
服務費用				1,160,000		1,160,000
郵電費						
郵費						
電話費						
旅運費				1,160,000		1,160,000
國內旅費						
國外旅費	年	1	1,125,000	1,125,000		1,125,000
大陸地區旅費						
貨物運費						
其他旅運費	年	1	35,000	35,000		35,000
印刷裝訂與廣告費						
印刷及裝訂費						
修理保養及保固費						
一般房屋修護費						
機械及設備修護費						
什項設備修護費						
保險費						
其他保險費						
一般服務費						

# 校務發展基金

## 本明細表

108年度

單位：新臺幣元

上年度預算數			前年度決算數			說 明
數量	平均單位 成本(元)	金額	數量	平均單位 成本(元)	金額	
12	1,893,513.83	22,722,166	12	15,775,317.75	189,303,813	較上年度預算數14,618,766元，減少7,057,766元。 建教合作計畫主持人及專兼任助理費用。 二代健保補充保費。 較上年度預算數2,735,500元，減少1,575,500元。 建教合作所需國外旅費(含研究生出席國際會議，教師出國發表學術論文、短期研究及學術交流等)(出國專案)。 建教合作所需交通費。
		14,618,766			56,606,104	
		14,618,766			56,548,532	
		14,618,766			56,548,532	
		2,735,500			87,191,956	
		2,735,500			13,705,548	
		2,605,500			5,645,365	
		130,000			6,060,614	
					4,927,339	
					4,927,339	
					389,616	
					8,001	
					237,175	
					144,440	
					766,865	
					766,865	
					37,960,771	

科 營 目 運 項 及 目	單位	本年度預算數				
		數量	平均單位 成本(元)	金額		
				合計	本府補助收 入及學雜費 等收入	5項自籌收入
計時與計件人員酬金						
專業服務費						
講課鐘點、稿費、出席						
審查及查詢費						
委託檢驗(定)試驗認證費						
電腦軟體服務費						
其他						
材料及用品費				5,089,000		5,089,000
使用材料費						
油脂						
設備零件						
用品消耗				5,089,000		5,089,000
辦公(事務)用品						
農業與園藝用品及環境						
美化費						
化學藥劑與實驗用品						
服裝						
其他	年	1	5,089,000	5,089,000		5,089,000
租金與利息						
地租及水租						
場地租金						
機器租金						
電腦租金及使用費						
交通及運輸設備租金						
船租						
車租						
折舊、折耗及攤銷						
不動產、廠房及設備折舊						
機械及設備折舊						
交通及運輸設備折舊						
什項設備折舊						

# 校務發展基金

## 本明細表

108年度

單位：新臺幣元

上年度預算數			前年度決算數			說 明
數量	平均單位 成本(元)	金額	數量	平均單位 成本(元)	金額	
					37,960,771	
					28,953,033	
					25,123,238	
					403,040	
					980,900	
					2,445,855	
		5,367,900			29,236,160	
					1,921,970	
					6,777	
					1,915,193	
		5,367,900			27,314,190	較上年度預算數5,367,900元，減少 278,900元。
					3,874,621	
					52,834	
					146,750	
					105,193	
		5,367,900			23,134,792	建教合作計畫所需教學相關活動費 用及耗材等。
					2,109,323	
					635,354	
					635,354	
					668,095	
					668,095	
					805,874	
					23,400	
					782,474	
					7,198,121	
					7,086,898	
					4,896,481	
					343,681	
					1,846,736	

科 營 目 運 項 及 目	單位	本年度預算數				
		數量	平均單位 成本(元)	金額		
				合計	本府補助收 入及學雜費 等收入	5項自籌收入
攤銷 攤銷電腦軟體費 稅捐與規費(強制費) 土地稅 一般土地地價稅 房屋稅 一般房屋稅 會費、捐助、補助、分攤、救 助(濟)與交流活動費 會費 學術團體會費 捐助、補助與獎助 獎助學員生給與 其他 競賽及交流活動費 交流活動費 其他 其他費用 其他						

# 校務發展基金

## 本明細表

108年度

單位：新臺幣元

上年度預算數			前年度決算數			說 明
數量	平均單位 成本(元)	金額	數量	平均單位 成本(元)	金額	
					111,223	
					111,223	
					6,710	
					4,457	
					4,457	
					2,253	
					2,253	
					2,281,718	
					29,672	
					29,672	
					2,181,988	
					630,000	
					1,551,988	
					70,058	
					70,058	
					4,673,721	
					4,673,721	
					4,673,721	



科 營 目 運 項 及 目	單位	本年度預算數				
		數量	平均單位 成本(元)	金額		
				合計	本府補助收 入及學雜費 等收入	5項自籌收入
合計	人	10,125	1,975.90	20,006,000		20,006,000
用人費用				86,000		86,000
超時工作報酬				86,000		86,000
加班費				86,000		86,000
	年	1	63,000	63,000		63,000
	年	1	23,000	23,000		23,000
服務費用				18,336,000		18,336,000
水電費				471,129		471,129
工作場所電費	年	1	356,018	356,018		356,018
工作場所水費	年	1	115,111	115,111		115,111
郵電費				135,013		135,013
郵費	學期	2	47,675	95,350		95,350
電話費	年	1	39,663	39,663		39,663
旅運費				31,000		31,000
國內旅費	人、天	10x2	1,550	31,000		31,000
其他旅運費						
印刷裝訂與廣告費				415,150		415,150
印刷及裝訂費	學期	2	207,575	415,150		415,150
廣(公)告費						
修理保養及保固費				100,000		100,000
什項設備修護費	年	1	100,000	100,000		100,000
保險費				71,250		71,250
其他保險費	年	1	71,250	71,250		71,250
一般服務費				5,102,458		5,102,458

# 校務發展基金

## 本明細表

108年度

單位：新臺幣元

上年度預算數			前年度決算數			說 明
數量	平均單位 成本(元)	金額	數量	平均單位 成本(元)	金額	
10,125	1,964.04	19,885,872	10,863	1,646.38	17,884,637	
		86,310			83,828	
		86,310			83,828	較上年度預算數86,310元，減少310元。
		86,310			83,828	推廣教育職員逾時加班費。
						推廣教育工友逾時加班費。
		18,215,903			16,640,452	
		471,129			481,971	較上年度預算數471,129元，無增減。
		356,018			366,860	推廣教育電費。
		115,111			115,111	推廣教育水費。
		135,013			118,152	較上年度預算數135,013元，無增減。
		95,350			95,130	推廣教育班郵寄費用。
		39,663			23,022	推廣教育電話費。
		31,000			4,590	較上年度預算數31,000元，無增減。
		31,000			2,836	推廣教育教職員出差、校外教學及研討會出差費。
					1,754	
		415,150			423,173	較上年度預算數415,150元，無增減。
		415,150			257,973	推廣教育資料印刷、講義及宣傳資料等印刷費用。
					165,200	
		100,000			49,010	較上年度預算數100,000元，無增減。
		100,000			49,010	推廣教育班設備及系統維修等費用。
		71,250			41,127	較上年度預算數71,250元，無增減。
		71,250			41,127	其他保險費。
		4,982,361			4,304,222	較上年度預算數4,982,361元，增加

科 營 目 運 項 及 目	單位	本年度預算數				
		數量	平均單位 成本(元)	金額		
				合計	本府補助收 入及學雜費 等收入	5項自籌收入
佣金、匯費、經理費及 手續費	人次	7,125	12	85,500		85,500
計時與計件人員酬金				5,016,958		5,016,958
	小時	13,849	140	1,938,860		1,938,860
	年	1	615,016	615,016		615,016
	年	1	56,131	56,131		56,131
	人、月	4x12	32,463	1,558,224		1,558,224
	人、月	1x12	23,318	279,816		279,816
	人、月	4x12	3,989	191,472		191,472
	人、月	1x12	2,875	34,500		34,500
	人、月	4x12	1,998	95,904		95,904
	人、月	1x12	1,440	17,280		17,280
	人、月	4x1.5	32,463	194,778		194,778
	人、月	1x1.5	23,318	34,977		34,977
專業服務費				12,010,000		12,010,000
講課鐘點、稿費、出席 審查及查詢費				12,010,000		12,010,000
	節	10,000	1,200	12,000,000		12,000,000
	年	1	10,000	10,000		10,000
材料及用品費				1,462,000		1,462,000
使用材料費				650,000		650,000
設備零件	學期	2	325,000	650,000		650,000
用品消耗				812,000		812,000
辦公(事務)用品	學期	2	110,010	220,020		220,020
服裝	年	1	95,000	95,000		95,000

# 校務發展基金

## 本明細表

108年度

單位：新臺幣元

上年度預算數			前年度決算數			說 明
數量	平均單位 成本(元)	金額	數量	平均單位 成本(元)	金額	
		85,500			36,558	120,097元。 委託超商代收學雜費手續費。
		4,896,861			4,267,664	推廣教育工讀費。 推廣教育編制外約用人員(含年終獎金、保險費及勞工退休提撥金等費用)。 二代健保補充保費。 臨僱管理員酬金。 臨僱助理管理員酬金。 臨僱管理員勞、健保費。 臨僱助理管理員勞、健保費。 臨僱管理員勞工退休金。 臨僱助理管理員勞工退休金。 臨僱管理員年終獎金。 臨僱助理管理員年終獎金。
		12,010,000			11,218,207	較上年度預算數12,010,000元，無增減。
		12,010,000			11,218,207	推廣教育學分班教授鐘點費。 二代健保補充保費。
		1,461,659			1,133,483	較上年度預算數1,461,659元，增加341元。
		650,000			611,736	較上年度預算數650,000元，無增減。
		650,000			611,736	推廣教育班教材教具購置、展示費、音樂、體育及文康活動等用具。
		811,659			521,747	較上年度預算數811,659元，增加341元。
		220,020			52,650	推廣教育班辦公用文具紙張。
		95,000				推廣教育非學分班冬、夏令營活動服裝製作費用。

科 營 運 項 目 及 目	單位	本年度預算數				
		數量	平均單位 成本(元)	金額		
				合計	本府補助收 入及學雜費 等收入	5項自籌收入
其他				496,980		496,980
	年	1	386,020	386,020		386,020
	人次	1,387	80	110,960		110,960
租金與利息				122,000		122,000
房租				57,000		57,000
一般房屋租金	學期	2	28,500	57,000		57,000
交通及運輸設備租金				65,000		65,000
車租	學期	2	32,500	65,000		65,000

# 校務發展基金

## 本明細表

108年度

單位：新臺幣元

上年度預算數			前年度決算數			說 明
數量	平均單位 成本(元)	金額	數量	平均單位 成本(元)	金額	
		496,639			469,097	推廣教育教學相關活動費用。
		122,000			26,874	推廣教育教職員工工作逾時及辦理各類研習班所需逾時誤餐餐盒費用。
		57,000			26,874	較上年度預算數57,000元，無增減。
		57,000			26,874	推廣教育非學分班場地租借等費用。
		65,000				較上年度預算數65,000元，無增減。
		65,000				推廣教育校外教學租車。

# 臺北市立大學校務發展基金

## 學生公費及獎勵金明細表

中華民國108年度

單位：新臺幣元

前年度 決算數	上年度 預算數	科 目	本年度預算數			說 明
			合計	本府補助收 入及學雜費 等收入	5項自籌收 入	
11,369,592	13,680,600	合 計	13,781,000	11,681,000	2,100,000	
11,369,592	13,680,600	會費、捐助、補助、分攤、救助(濟) 與交流活動費	13,781,000	11,681,000	2,100,000	
11,369,592	13,680,600	捐助、補助與獎助	13,781,000	11,681,000	2,100,000	較上年度預算數 13,680,600元，增加 100,400元。
11,369,592	13,680,600	獎助學員生給與	13,781,000	11,681,000	2,100,000	獎學金，2學期*每學 期850,000元。
			1,700,000	1,700,000		助學金，2學期*每學 期4,640,500元。
			9,281,000	9,281,000		優秀運動員學雜費補 助(體育室及秘書室)。
			2,100,000		2,100,000	身心障礙學生獎勵金 ，2學期*每學期 350,000元。
			700,000	700,000		

# 臺北市立大學校務發展基金

## 管理費用及總務費用明細表

中華民國108年度

單位：新臺幣元

前年度 決算數	上年度 預算數	科 目	本年度預算數			說 明
			合計	本府補助收 入及學雜費 等收入	5項自籌收 入	
154,300,629	179,829,738	合 計	180,379,000	173,459,000	6,920,000	
129,704,450	148,480,680	用人費用	147,263,000	147,263,000		
85,922,844	93,121,832	正式員額薪資	95,279,984	95,279,984		較上年度預算數 93,121,832元，增加 2,158,152元。
70,451,634	77,364,501	職員薪金	79,035,764	79,035,764		職員121人薪金(詳用人 費用彙計表第194-195 頁)。
13,055,370	13,341,491	工員工資	13,756,620	13,756,620		工員35人薪金(詳用人 費用彙計表第194-195 頁)。
2,415,840	2,415,840	警餉	2,487,600	2,487,600		駐衛警4人薪金(詳用人 費用彙計表第194-195 頁)。
494,600	532,206	聘僱及兼職人員薪資	548,694	548,694		較上年度預算數 532,206元，增加16,488 元。
494,600	532,206	約僱職員薪金	548,694	548,694		約僱人員1人薪金(詳聘 用及約僱人員明細表 第196-197頁)。
2,770,967	4,610,177	超時工作報酬	4,942,526	4,942,526		較上年度預算數 4,610,177元，增加 332,349元。
2,770,967	4,610,177	加班費	4,942,526	4,942,526		不休假出勤加班費。
			4,798,226	4,798,226		會計業務工作加班費
			55,500	55,500		。
			88,800	88,800		一般業務職員趕辦業 務加班費。
19,089,805	21,159,867	獎金	21,677,707	21,677,707		較上年度預算數 21,159,867元，增加 517,840元。
8,520,658	9,618,121	考績獎金	9,857,417	9,857,417		依考績法規定核發之 獎金。
10,569,147	11,541,746	年終獎金	11,820,290	11,820,290		依規定於年節加發之 獎金。
8,529,527	14,799,353	退休及卹償金	10,150,337	10,150,337		較上年度預算數



臺北市立大學校務發展基金  
管理費用及總務費用明細表

中華民國108年度

單位：新臺幣元

前年度 決算數	上年度 預算數	科 目	本年度預算數			說 明
			合計	本府補助收 入及學雜費 等收入	5項自籌收 入	
6,239,963	8,727,895	職員退休及離職金	9,347,273	9,347,273		14,799,353元，減少 4,649,016元。
2,289,564	6,071,458	工員退休及離職金	803,064	803,064		提撥退撫基金。
12,896,707	14,257,245	福利費	14,663,752	14,663,752		提撥勞工退休準備金 。
8,643,960	10,289,665	分擔員工保險費	10,520,172	10,520,172		較上年度預算數 14,257,245元，增加 406,507元。
			8,197,356	8,197,356		分擔職員公保、健保 費。
			1,899,313	1,899,313		分擔技工、工友員勞 健保費。
			423,503	423,503		教職員健保補充保費( 含工員、校警)。
381,200	428,500	傷病醫藥費	428,500	428,500		
			256,000	256,000		職員健康檢查費(50歲 以上及主管)，16人*每 人16,000元。
			120,000	120,000		職員健康檢查費(50歲 以上，選擇每年以 8,000元受檢者)，15人* 每人8,000元。
			52,500	52,500		職員健康檢查費(40歲 以上)，15人*每人3,500 元。
1,618,238	1,459,080	員工通勤交通費	1,459,080	1,459,080		
			325,080	325,080		職員、技工、工友上 下班交通費，43人*12 月*每人1段630元。
			1,134,000	1,134,000		職員、約僱人員、技 工、工友上下班交通 費，75人*12月*每人2 段630元。
2,253,309	2,080,000	其他福利費	2,256,000	2,256,000		休假旅遊補助費，141 人*每人16,000元。
23,746,917	28,694,545	服務費用	30,465,000	23,545,000	6,920,000	

# 臺北市立大學校務發展基金

## 管理費用及總務費用明細表

中華民國108年度

單位：新臺幣元

前年度 決算數	上年度 預算數	科 目	本年度預算數			說 明
			合計	本府補助收 入及學雜費 等收入	5項自籌收 入	
227,971	61,750	印刷裝訂與廣告費	62,311	62,311		較上年度預算數61,750元，增加561元。
50,195	61,750	印刷及裝訂費	62,311	62,311		
			24,311	24,311		人事室印製各類聘書。
			38,000	38,000		概(預)算書印製費，190本*每本200元。
177,776		廣(公)告費				
76,055	158,240	修理保養及保固費	158,240	158,240		較上年度預算數158,240元，無增減。
76,055	158,240	交通及運輸設備修護費	158,240	158,240		
			49,000	49,000		小客車養護費，1年*1輛*每輛49,000元(詳車輛明細表第200-201頁)。
			33,000	33,000		客貨兩用車使用養護費，1年*1輛*每輛33,000元(詳車輛明細表第200-201頁)。
			3,240	3,240		機車使用養護費，1年*2輛*每輛1,620元(詳車輛明細表第200-201頁)。
			49,000	49,000		小客車使用養護費，1年*1輛*每輛49,000元(詳車輛明細表第200-201頁)。
			24,000	24,000		大客車車輛使用養護費使用養護費，1年*1輛*每輛24,000元(詳車輛明細表第200-201頁)。
17,665	15,693	保險費	15,693	15,693		較上年度預算數15,693元，無增減。
17,665	15,693	交通及運輸設備保險費	15,693	15,693		
			4,966	4,966		小客車強制險及任意險，1年*2輛*每輛

# 臺北市立大學校務發展基金

## 管理費用及總務費用明細表

中華民國108年度

單位：新臺幣元

前年度 決算數	上年度 預算數	科 目	本年度預算數			說 明
			合計	本府補助收 入及學雜費 等收入	5項自籌收 入	
						2,483元(詳車輛明細表第200-201頁)。
			2,915	2,915		客貨兩用車強制險及任意險，1年*1輛*每輛2,915元(詳車輛明細表第200-201頁)。
			6,390	6,390		大客車強制險及任意險，1年*1輛*每輛6,390元(詳車輛明細表第200-201頁)。
			1,422	1,422		機車強制險及任意險，1年*2輛*每輛711元(詳車輛明細表第200-201頁)。
22,455,124	27,428,862	一般服務費	29,198,756	22,378,659	6,820,097	較上年度預算數27,428,862元，增加1,769,894元。
18,790,154	20,509,174	外包費	22,056,659	22,056,659		
			7,074,000	7,074,000		博愛校區環境清潔費用。
			1,650,000	1,650,000		博愛校區保全人員費用。
			5,168,334	5,168,334		天母校區環境清潔費用。
			6,864,325	6,864,325		教學大樓、行政、科資大樓、綜合運動館、體育館等保全費。
			1,300,000	1,300,000		綜合運動館、體育館、行政、科資大樓及教學大樓等水電空調駐點人員外包費。
3,394,970	6,597,688	計時與計件人員酬金	6,820,097		6,820,097	編制外約用人員(含年終獎金、保險費及勞工退休提撥金等費用)。
270,000	322,000	體育活動費	322,000	322,000		文康活動費，本校編列職員121人、駐衛警4

# 臺北市立大學校務發展基金

## 管理費用及總務費用明細表

中華民國108年度

單位：新臺幣元

前年度 決算數	上年度 預算數	科 目	本年度預算數			說 明
			合計	本府補助收 入及學雜費 等收入	5項自籌收 入	
93,372	150,000	專業服務費	150,000	150,000		人、工員35人、約僱人員1人，合計161人，每人編列2,000元。
93,372	150,000	其他	150,000	150,000		較上年度預算數150,000元，無增減。
876,730	880,000	公共關係費	880,000	780,097	99,903	校園安全機械定點保全費用。
876,730	880,000	公共關係費	880,000	780,097	99,903	較上年度預算數880,000元，無增減。
			180,000	180,000		校長特別費，12月*每月15,000元
			600,097	600,097		業務公共關係費。
			99,903		99,903	業務公共關係費。
570,365	2,600,573	材料及用品費	2,597,000	2,597,000		
111,345	165,973	使用材料費	178,979	178,979		較上年度預算數165,973元，增加13,006元。
111,345	165,973	油脂	178,979	178,979		
			30,798	30,798		小客車油料費，12月*87公升*每公升29.5元(詳車輛明細表第200-201頁)。
			41,808	41,808		客貨兩用車油料費，12月*134公升*每公升26元(詳車輛明細表第200-201頁)。
			51,408	51,408		大客車使用汽油費，12月*180公升*每公升23.8元(詳車輛明細表第200-201頁)。
			15,840	15,840		機車使用汽油費，12月*48公升*每公升27.5元(詳車輛明細表第200-201頁)。
			22,770	22,770		小客車使用汽油費，12月*69公升*每公升

# 臺北市立大學校務發展基金

## 管理費用及總務費用明細表

中華民國108年度

單位：新臺幣元

前年度 決算數	上年度 預算數	科 目	本年度預算數			說 明
			合計	本府補助收 入及學雜費 等收入	5項自籌收 入	
			16,355	16,355		27.5元(詳車輛明細表第200-201頁)。
459,020	2,434,600	用品消耗	2,418,021	2,418,021		小客車使用液化石油氣，12月*77公升*每公升17.7元(詳車輛明細表第200-201頁)。
443,020	2,382,600	辦公(事務)用品	2,369,640	2,369,640		較上年度預算數2,434,600元，減少16,579元。
			2,341,440	2,341,440		教職員542人，按每人每月360元編列。
			21,000	21,000		工員35人，按每人每月50元編列。
			5,760	5,760		駐衛警4人，按每人每月120元編列。
			1,440	1,440		約僱人員1人，按每人每月120元編列。
16,000	20,000	服裝	16,000	16,000		
			10,000	10,000		駐衛警冬服(兩年一編)，4套*每套2,500元(新增)。
			1,200	1,200		駐衛警服裝配備(含腰、褲帶、領帶夾、胸章、臂章)，4人*每人300元。
			4,400	4,400		駐衛警皮鞋，4雙*每雙1,100元。
			400	400		駐衛警襪子，4雙*每雙100元。
	32,000	其他	32,381	32,381		
			32,000	32,000		會議逾時誤餐餐盒費用，計400人次，每人每次80元。
			381	381		配合預算編列至千元，增列進位數381元。

# 臺北市立大學校務發展基金

## 管理費用及總務費用明細表

中華民國108年度

單位：新臺幣元

前年度 決算數	上年度 預算數	科 目	本年度預算數			說 明
			合計	本府補助收 入及學雜費 等收入	5項自籌收 入	
263,324	53,940	稅捐與規費(強制費)	54,000	54,000		
29,970	29,970	消費與行為稅	29,970	29,970		較上年度預算數29,970元，無增減。
29,970	29,970	使用牌照稅	29,970	29,970		
			14,240	14,240		小客車使用牌照稅，1年*2輛*每輛7,120元(詳車輛明細表第200-201頁)。
			11,230	11,230		客貨兩用車使用牌照稅，1年*1輛*每輛11,230元(詳車輛明細表第200-201頁)。
			4,500	4,500		大客車使用牌照稅，1年*1輛*每輛4,500元(詳車輛明細表第200-201頁)。
233,354	23,970	規費	24,030	24,030		較上年度預算數23,970元，增加60元。
20,814	21,720	汽車燃料使用費	21,720	21,720		
			9,600	9,600		小客車燃料費使用費，1年*2輛*每輛4,800元(詳車輛明細表第200-201頁)。
			6,180	6,180		客貨兩用車燃料費，1年*1輛*每輛6,180元(詳車輛明細表第200-201頁)。
			5,040	5,040		大客車燃料使用費，1年*1輛*每輛5,040元(詳車輛明細表第200-201頁)。
			900	900		機車燃料使用費，1年*2輛*每輛450元(詳車輛明細表第200-201頁)。
210,090		未足額進用身障人員差額補助費				
2,450	2,250	其他	2,310	2,310		

臺北市立大學校務發展基金  
管理費用及總務費用明細表

中華民國108年度

單位：新臺幣元

前年度 決算數	上年度 預算數	科 目	本年度預算數			說 明
			合計	本府補助收 入及學雜費 等收入	5項自籌收 入	
			1,800	1,800		小客車檢驗執照費，1 年*2輛*每輛900元(詳 車輛明細表第200-201 頁)。
			450	450		客貨兩用車檢驗執照 費，1年*1輛*每輛450 元(詳車輛明細表第200 -201頁)。
			60	60		配合預算編列至千元 ，增列進位數60元。
15,573		其他				
15,573		其他費用				
15,573		其他				

# 臺北市立大學校務發展基金

## 雜項業務費用明細表

中華民國108年度

單位：新臺幣元

前年度 決算數	上年度 預算數	科 目	本年度預算數			說 明
			合計	本府補助收 入及學雜費 等收入	5項自籌收 入	
372,250	525,836	合 計	528,000	528,000		
3,032	11,100	用人費用	11,000	11,000		
3,032	11,100	超時工作報酬	11,000	11,000		較上年度預算數11,100元，減少100元。
3,032	11,100	加班費	11,000	11,000		暑期泳訓班加班費。
339,218	493,756	服務費用	476,000	476,000		
54,880	54,880	水電費	54,880	54,880		較上年度預算數54,880元，無增減。
39,200	39,200	工作場所電費	39,200	39,200		暑期泳訓班電費。
15,680	15,680	工作場所水費	15,680	15,680		暑期泳訓班水費。
	8,000	修理保養及保固費	8,000	8,000		較上年度預算數8,000元，無增減。
	8,000	一般房屋修護費	8,000	8,000		暑期泳訓班場地維護費。
6,916	10,368	保險費	10,368	10,368		較上年度預算數10,368元，無增減。
6,916	10,368	其他保險費	10,368	10,368		暑期泳訓班學員保險費，576人*每人18元。
112,422	216,688	一般服務費	219,314	219,314		較上年度預算數216,688元，增加2,626元。
73,852	166,538	外包費	166,538	166,538		暑期泳訓班救生員薪津。
38,570	50,150	計時與計件人員酬金	52,776	52,776		
			51,800	51,800		暑期泳訓班工讀生薪津，370小時*每小時140元。
			976	976		二代健保補充保費。
165,000	203,820	專業服務費	183,438	183,438		較上年度預算數203,820元，減少20,382元。
165,000	203,820	講課鐘點、稿費、出席審查及查詢費	183,438	183,438		
			180,000	180,000		暑期泳訓班教練指導鐘點費，360節*每節500元。
			3,438	3,438		二代健保補充保費。



# 臺北市立大學校務發展基金

## 雜項業務費用明細表

中華民國108年度

單位：新臺幣元

前年度 決算數	上年度 預算數	科 目	本年度預算數			說 明
			合計	本府補助收 入及學雜費 等收入	5項自籌收 入	
	20,980	材料及用品費	41,000	41,000		較上年度預算數5,000元，無增減。 暑期泳訓班教學器材費。 較上年度預算數15,980元，增加20,020元。 暑期泳訓班教學環境佈置費。 暑期泳訓班雜支。 暑期泳訓班消毒劑，46班*每班230元。
	5,000	使用材料費	5,000	5,000		
	5,000	設備零件	5,000	5,000		
	15,980	用品消耗	36,000	36,000		
	15,980	其他	36,000	36,000		
			2,400	2,400		
			23,020	23,020		
			10,580	10,580		
30,000		會費、捐助、補助、分攤、救助(濟) 與交流活動費				
30,000		捐助、補助與獎助				
30,000		其他				

# 臺北市立大學校務發展基金

## 雜項費用明細表

中華民國108年度

單位：新臺幣元

前年度 決算數	上年度 預算數	科 目	本年度預算數			說 明
			合計	本府補助收 入及學雜費 等收入	5項自籌收 入	
17,397,678	31,138,253	合 計	31,161,000		31,161,000	
302,935	565,800	用人費用	670,000		670,000	
302,935	565,800	超時工作報酬	670,000		670,000	較上年度預算數 565,800元，增加 104,200元。
302,935	565,800	加班費	670,000		670,000	
			642,325		642,325	場地出借所需加班費 。
			27,675		27,675	體育館、綜合運動館 管理人員加班費（新 增）。
13,742,569	22,443,567	服務費用	22,314,000		22,314,000	
3,874,168	6,613,600	水電費	6,613,600		6,613,600	較上年度預算數 6,613,600元，無增減。
2,361,726	3,754,800	工作場所電費	3,754,800		3,754,800	
			254,800		254,800	場地出借使用電費。
			2,500,000		2,500,000	宿舍電費。
			1,000,000		1,000,000	體育館、綜合運動館 電費。
294,000	958,800	工作場所水費	958,800		958,800	
			58,800		58,800	場地出借水費。
			400,000		400,000	宿舍用水費。
			500,000		500,000	體育館、綜合運動館 水費。
1,218,442	1,900,000	氣體費	1,900,000		1,900,000	宿舍用瓦斯。
13,789	260,000	印刷裝訂與廣告費	260,000		260,000	較上年度預算數 260,000元，無增減。
13,789	260,000	印刷及裝訂費	260,000		260,000	
			70,000		70,000	學生宿舍辦理各項活 動所需印刷費。
			190,000		190,000	辦理國際交流計畫印 刷費。
2,341,065	5,520,000	修理保養及保固費	5,520,000		5,520,000	較上年度預算數 5,520,000元，無增減。
839,990	2,000,000	一般房屋修護費	2,000,000		2,000,000	
			1,200,000		1,200,000	宿舍房屋維護費。
			800,000		800,000	體育館、綜合運動館

# 臺北市立大學校務發展基金

## 雜項費用明細表

中華民國108年度

單位：新臺幣元

前年度 決算數	上年度 預算數	科 目	本年度預算數			說 明
			合計	本府補助收 入及學雜費 等收入	5項自籌收 入	
1,501,075	3,520,000	什項設備修護費	3,520,000		3,520,000	場館修護費。
			2,300,000		2,300,000	宿舍、停車場等設備 維護費。
			720,000		720,000	場地租借設備維護費 。
			500,000		500,000	體育館、綜合運動館 監控系統、空調設備 及比賽場燈等維護修 繕。
7,513,547	9,721,002	一般服務費	9,593,769		9,593,769	較上年度預算數 9,721,002元，減少 127,233元。
2,267,874	3,965,152	外包費	3,965,152		3,965,152	
			868,000		868,000	宿舍清潔外包費。
			2,797,152		2,797,152	學生宿舍保全費。
			300,000		300,000	綜合運動館B1泳池（ 全區）環境清潔費。
5,245,673	5,755,850	計時與計件人員酬金	5,628,617		5,628,617	
			364,000		364,000	體育館、綜合運動館 管理人員管理費 ，1,456小時*每小時 250元。
			1,349,880		1,349,880	學生宿舍工讀費等 ，9,642小時*每小時 140元。
			2,726,892		2,726,892	臨僱管理員酬金，每 月7人*12月*每月 32,463元(教務處1名、 體育室4名、文書組1 名及會計室1名)。
			335,076		335,076	臨僱管理員勞、健保 費，每月7人*12月*每 月3,989元(教務處1名、 體育室4名、文書組1 名及會計室1名)。

# 臺北市立大學校務發展基金

## 雜項費用明細表

中華民國108年度

單位：新臺幣元

前年度 決算數	上年度 預算數	科 目	本年度預算數			說 明
			合計	本府補助收 入及學雜費 等收入	5項自籌收 入	
			167,832		167,832	臨僱管理員勞工退休 準備金，每月7人*12月 *每月1,998元(教務處1 名、體育室4名、文書 組1名及會計室1名)。
			134,400		134,400	游泳池救生人員工讀 費(體育室)，896小時* 每小時150元。
			100,800		100,800	游泳池緊急醫療救護 技術員工讀費(體育室 )，336小時*每小時300 元。
			62,720		62,720	運動場館人員工讀費( 體育室)，448小時*每 小時140元。
			340,862		340,862	臨僱管理員1.5個月年 終獎金，7人*1.5月*每 月32,463元(教務處1名 、體育室4名、文書組 1名及會計室1名)。
	328,965	專業服務費	46,155		46,155	二代健保補充保費。
			326,631		326,631	較上年度預算數 328,965元，減少2,334 元。
	328,965	講課鐘點、稿費、出席審查 及查詢費	326,631		326,631	
			220,800		220,800	辦理國際交流計畫聘 請國外講座鐘點費 ，92節*每節2,400元。
			100,000		100,000	辦理國際交流計畫出 席費，40人*每人2,500 元。
			5,831		5,831	二代健保補充保費。
606,562	2,700,000	材料及用品費	3,000,000		3,000,000	
358,241	2,000,000	使用材料費	2,000,000		2,000,000	較上年度預算數 2,000,000元，無增減。
358,241	2,000,000	設備零件	2,000,000		2,000,000	

# 臺北市立大學校務發展基金

## 雜項費用明細表

中華民國108年度

單位：新臺幣元

前年度 決算數	上年度 預算數	科 目	本年度預算數			說 明
			合計	本府補助收 入及學雜費 等收入	5項自籌收 入	
			1,400,000		1,400,000	宿舍用冷氣卡及風扇等設備。
			100,000		100,000	場地租借所需耗材零件費用。
			500,000		500,000	體育館、綜合運動館環境美化及佈置所需零件費用。
248,321	700,000	用品消耗	1,000,000		1,000,000	較上年度預算數700,000元，增加300,000元。
248,321	700,000	其他	1,000,000		1,000,000	
			300,000		300,000	宿舍垃圾袋及垃圾清運等費用。
			400,000		400,000	體育館、綜合運動館雜支。
			300,000		300,000	詩欣館國際標準池及跳水池認證費(四年一編)(新增)。
25,900		租金與利息				
25,900		地租及水租				
25,900		場地租金				
2,019,410	3,030,166	稅捐與規費(強制費)	2,778,000		2,778,000	
6,528	95,000	土地稅	95,000		95,000	較上年度預算數95,000元，無增減。
6,528	95,000	一般土地地價稅	95,000		95,000	校本部游泳池及天母餐廳地價稅。
2,012,882	2,183,402	房屋稅	2,183,000		2,183,000	較上年度預算數2,183,402元，減少402元。
2,012,882	2,183,402	一般房屋稅	2,183,000		2,183,000	鴻坦樓、行政科資大樓及校本部游泳池房屋稅。
	751,764	消費與行為稅	500,000		500,000	較上年度預算數751,764元，減少251,764元。
	751,764	營業稅	500,000		500,000	學校場地租借營業稅。

# 臺北市立大學校務發展基金

## 雜項費用明細表

中華民國108年度

單位：新臺幣元

前年度 決算數	上年度 預算數	科 目	本年度預算數			說 明
			合計	本府補助收 入及學雜費 等收入	5項自籌收 入	
261,446	350,000	會費、捐助、補助、分攤、救助(濟) 與交流活動費	350,000		350,000	
261,446	350,000	捐助、補助與獎助	350,000		350,000	較上年度預算數 350,000元，無增減。
261,446	350,000	其他	350,000		350,000	宿舍幹部研習暨輔導 活動及防災演練費等 。
438,856	2,048,720	其他	2,049,000		2,049,000	
438,856	2,048,720	其他費用	2,049,000		2,049,000	較上年度預算數 2,048,720元，增加280 元。
438,856	2,048,720	其他	2,049,000		2,049,000	
			577,685		577,685	國有土地(停車場)租金 繳交國庫土地使用費 。
			249,715		249,715	辦理國際交流計畫雜 支費用。
			1,221,600		1,221,600	辦理國際交流計畫經 費。

本 頁 空 白

# 臺北市立大學校務發展基金

## 撥用公積明細表

中華民國108年度

單位：新臺幣元

前年度決算數	上年度預算數	科 目	本年度 預算數	說 明
		合 計	502,804,000	
		撥用公積	502,804,000	本年度預計撥用公積502,804,000元，填補截至106年度累積短絀決算數(新增)。



臺北市立大學  
固定資產建設改

中華民國

計畫名稱	合計	不動產、廠			
		小計	土地	土地改良物	房屋及建築
合計	263,213,000	263,213,000			199,999,000
專案計畫	199,999,000	199,999,000			199,999,000
繼續性計畫	199,999,000	199,999,000			199,999,000
(一) 圖書館改建工程	199,999,000	199,999,000			199,999,000
1. 圖書館改建工程(委託技術服務費)	3,547,000	3,547,000			3,547,000
2. 圖書館改建工程(工程費)	196,452,000	196,452,000			196,452,000
一般建築及設備計畫	63,214,000	63,214,000			
一次性項目	63,214,000	63,214,000			

註：本表數據為全部版。

# 校務發展基金

## 良擴充明細表

108年度

單位：新臺幣元

房及設備					投資性 不動產	說明
機械及設備	交通及 運輸設備	什項設備	租賃資產	租賃權 益改良		
31,010,000	1,248,000	30,956,000				委託設計服務 費  施工費
31,010,000	1,248,000	30,956,000				
31,010,000	1,248,000	30,956,000				

總 帳 科 目	計 畫 名 稱	單 位	數 量	單 價
合計 專案計畫 繼續性計畫 房屋及建築	(一) 圖書館改建工程  1. 圖書館改建工程(委託技術服務費)          2. 圖書館改建工程(工程費)	          式          式 式	          1          1 1	          3,547,000          194,454,370 1,997,630
一般建築及設備計畫 一次性項目 機械及設備	1. 數位多功能講桌 2. 數位多功能講桌 3. 數位講桌 4. 電源時序控制主機 5. 電子講桌中控主機 6. 全高清編解碼主機	臺 臺 組 組 臺 臺	3 1 6 1 9 2	55,000 95,000 85,000 23,000 45,000 95,000

# 校務發展基金

## 擴充明細彙計表

108年度

單位：新臺幣元

金 額			備 註 (含規格或說明)
合 計	本府補助收入及 學雜費等收入	5項自籌 收入	
263,213,000	263,213,000		
199,999,000	199,999,000		
199,999,000	199,999,000		
199,999,000	199,999,000		
199,999,000	199,999,000		
3,547,000	3,547,000		1.本工程位於博愛校區 2.本工程為101-108年度連續性工程，因圖書館服務需求，配合圖書館臨時安置空間裝修、搬遷及後續點交作業，修正為101-109年度，總經費為23,872,219元，其中委託技術服務23,622,219元，工程管理費250,000元，除以前年度預算數15,171,518元外，本年度編列3,547,000元，餘5,153,701元編列於以後年度，各年度資金需求詳繼續性計畫分年資金需求表。
3,547,000	3,547,000		本年度所需工程費
3,547,000	3,547,000		委託設計服務費
196,452,000	196,452,000		1.本工程位於博愛校區 2.本工程為105-109年度連續性工程，總工程費為527,245,986元，其中施工費521,361,180元，工程管理費5,884,806元，除以前年度編列198,168,482元外，本年度編列196,452,000元，含施工費194,454,370元，工程管理費1,997,630元，餘132,625,504元編列於以後年度，各年度資金需求詳繼續性計畫分年資金需求表。
196,452,000	196,452,000		本年度所需工程費
194,454,370	194,454,370		施工費
1,997,630	1,997,630		工程管理費
63,214,000	63,214,000		
63,214,000	63,214,000		
31,010,000	31,010,000		
165,000	165,000		數位多功能講桌(電子講桌按鍵式中控台)(學材系2臺，史地系1臺)(新購2臺，汰換1臺)。
95,000	95,000		汰換數位多功能講桌電子講桌圖形控制面板(總務處)。
510,000	510,000		汰換數位講桌(含資訊講桌、無線麥克風組、18.5吋液晶銀幕及桌上型電腦)(休管系2組，球類系2組，運藝系2組)。
23,000	23,000		新購電源時序控制主機(觸控式中控主機)(總務處)。
405,000	405,000		電子講桌中控主機(5.7吋，640x480全彩液晶觸控螢幕)(學材系1臺，幼教系3臺，中語系1臺，史地系1臺，體育系2臺，地生系1臺)(新購2臺，汰換7臺)。
190,000	190,000		新購全高清編解碼主機(地生系1臺，中語系1臺)。

總帳科目	計畫名稱	單位	數量	單價
	7.HDMI矩陣切換主機系統	臺	1	35,000
	8.短焦投影機	臺	2	50,000
	9.液晶投影機	臺	2	50,000
	10.廣播教學系統	套	1	57,000
	11.廣播教學系統	套	1	78,500
	12.廣播教學系統	套	1	50,000
	13.廣播教學系統	套	2	98,000
	14.廣播教學系統	套	2	99,900
	15.數位雙向影像傳遞系統設備	套	1	52,000
	16.ICP雲端互動即時平台	套	2	145,000
	17.65吋螢幕顯示器	臺	1	58,700
	18.觸控螢幕顯示器	臺	2	70,000
	19.數位看板播放系統	臺	1	25,000
	20.數位看板播放系統	組	1	80,000
	21.數位看板播放系統	組	1	110,134
	22.教學影像系統	組	4	125,000
	23.液晶顯示器	臺	4	15,000
	24.電子聽診器	支	1	17,850
	25.雙電腦電梯	臺	2	2,490,000
	26.投影機及長鏡頭	組	2	150,000
	27.投影機	臺	6	30,000
	28.投影機	組	9	50,000
	29.攜帶式投影機	臺	1	30,000
	30.短焦投影機	組	10	40,000
	31.攝影機	臺	4	16,000
	32.數位攝影機	臺	7	50,000
	33.運動攝影機	臺	2	16,000

# 校務發展基金

## 擴充明細彙計表

108年度

單位：新臺幣元

金額			備註 (含規格或說明)
合計	本府補助收入及 學雜費等收入	5項自籌 收入	
35,000	35,000		新購HDMI矩陣切換主機系統(地生系)。
100,000	100,000		汰換短焦投影機(3000流明)(計網中心)。
100,000	100,000		汰換液晶投影機(4500流明以上,含懸吊安裝及環控修改)(幼教系)。
57,000	57,000		汰換廣播教學系統19+1(數學系)。
78,500	78,500		汰換廣播教學系統28+1(史地系)。
50,000	50,000		新購廣播教學系統12+1(資科系)。
196,000	196,000		汰換廣播教學系統42+1(英語系1套,教育系1套)。
199,800	199,800		廣播教學系統44+1(計網中心)(新購1套,汰換1套)。
52,000	52,000		汰換數位雙向影像傳遞系統設備(資科系)。
290,000	290,000		汰換ICP雲端互動即時平台(資科系)。
58,700	58,700		新購65吋螢幕顯示器(含螢幕顯示器及移動架)(師培中心)。
140,000	140,000		新購觸控螢幕顯示器(活動式影音電子播放系統,含觸控螢幕顯示器及移動架)(幼教系1臺,公共系1臺)。
25,000	25,000		汰換數位看板播放系統(史地系)。
80,000	80,000		汰換數位看板播放系統(含55吋顯示器、數位看板播放器、主機及系統)(中語系)。
110,134	110,134		汰換數位看板播放系統(含55吋顯示器、3個數位看板播放器及控制系統)(計網中心)。
500,000	500,000		新購教學影像系統(地生系)。
60,000	60,000		汰換液晶顯示器(50型LED)(視藝系)。
17,850	17,850		新購電子聽診器(藍芽電子型)(學務處)。
4,980,000	4,980,000		汰換雙電腦電梯(交流變頻變壓雙電腦電梯,L型千鳥,含無障礙設備)(總務處)。
300,000	300,000		汰換投影機及長鏡頭(6200流明)(總務處)。
180,000	180,000		汰換投影機(5000流明)(陸上系2臺,休管系4臺)。
450,000	450,000		汰換投影機(4500流明,含懸吊安裝及無線投影模組)(師培中心1組,學材系1組,特教系2組,教育系2組,視藝系2組,體育系1組)。
30,000	30,000		新購攜帶式投影機(4000流明)(師培中心)。
400,000	400,000		短焦投影機(3000流明,含懸吊安裝及無線投影模組)(心諮系1組,學材系2組,教育系1組,史地系1組,音樂系3組,體育系2組)(新購3組,汰換7組)。
64,000	64,000		新購攝影機(920萬畫素,30X光學)(市政學院1臺,都經系1臺,城發系1臺,衛福系1臺)。
350,000	350,000		數位攝影機(攝影4K,64GB,含腳架)(教育系2臺,視藝系2臺,學材系3臺)(新購3臺,汰換4臺)。
32,000	32,000		新購運動攝影機(1200萬畫素,攝影4K)(地生系)。

總帳科目	計畫名稱	單位	數量	單價
	34.數位單眼相機	臺	1	75,000
	35.高清會議攝影機	臺	1	78,000
	36.高清會議攝影機	臺	1	125,000
	37.眼鏡型攝影機	臺	1	50,000
	38.智慧安全無線監控系統	組	1	22,900
	39.抽水馬達	臺	4	24,000
	40.條碼機	臺	2	15,000
	41.電動雙孔打孔機	臺	1	40,000
	42.帶鋸機	臺	1	126,000
	43.鍊土機	臺	1	125,000
	44.微量冷凍離心機	臺	1	95,000
	45.離心機	臺	1	320,000
	46.離心震盪二合一機	臺	4	18,200
	47.電窯	臺	1	230,000
	48.隨寫觸控精靈	組	3	15,000
	49.廢液儲存櫃	組	1	82,950
	50.橫式冰櫃	臺	1	38,178
	51.大容量高震頻檢體分離 萃取儀	臺	1	330,000
	52.頻譜分析儀	臺	1	339,934
	53.精密電子電源信號分析 儀	臺	1	481,198
	54.反射式相位空間調變器	臺	1	530,000
	55.分離層析介面調控器	臺	1	100,000
	56.梯度層析四溶媒混合器	組	1	150,000
	57.微波信號產生器	臺	1	516,506
	58.自動進樣裝置	組	1	450,000
	59.核酸萃取套組	組	1	38,800
	60.桌上型酸鹼度計	臺	2	18,000
	61.數位智慧控制實驗模組	套	15	42,000
	62.數位邏輯設計實驗器	部	50	18,000
	63.解剖顯微鏡	臺	2	48,500
	64.藥櫃排氣設備	組	1	82,950
	65.電磁加熱攪拌器	組	2	14,700

# 校務發展基金

## 擴充明細彙計表

108年度

單位：新臺幣元

合 計	金 額		備 註 (含規格或說明)
	本府補助收入及 學雜費等收入	5項自籌 收入	
75,000	75,000		汰換數位單眼相機(2400萬畫素、CMOS影像感應器)(地生系)。
78,000	78,000		新購高清會議攝影機(1080HD定位攝影機)(評鑑所)。
125,000	125,000		新購高清會議攝影機(1080HD追蹤攝影機)(地生系)。
50,000	50,000		新購眼鏡型攝影機(資科系)。
22,900	22,900		新購智慧安全無線監控系統(資科系)。
96,000	96,000		新購抽水馬達(380V/220V/110V)(總務處)。
30,000	30,000		汰換條碼機(熱感熱轉兩用機)(總務處)。
40,000	40,000		汰換電動雙孔打孔機(最大鑽孔厚度5公分)(總務處)。
126,000	126,000		汰換帶鋸機(18吋鋸台)(視藝系)。
125,000	125,000		汰換鍊土機(2HP)(視藝系)。
95,000	95,000		新購微量冷凍離心機(最高轉速13300rpm)(地生系)。
320,000	320,000		新購離心機(最大離心容量:4*400ml)(運科所)。
72,800	72,800		新購離心震盪二合一機(最大離心力800g)(地生系)。
230,000	230,000		汰換電窯(最高溫度1300度)(視藝系)。
45,000	45,000		新購隨寫觸控精靈(評鑑所)。
82,950	82,950		新購廢液儲存櫃(地生系)。
38,178	38,178		新購橫式冰櫃(地生系)。
330,000	330,000		新購大容量高震頻檢體分離萃取儀(地生系)。
339,934	339,934		新購頻譜分析儀(物化系)。
481,198	481,198		新購精密電子電源信號分析儀(物化系)。
530,000	530,000		新購反射式相位空間調變器(物化系)。
100,000	100,000		新購分離層析介面調控器(物化系)。
150,000	150,000		新購梯度層析四溶媒混合器(物化系)。
516,506	516,506		新購微波信號產生器(物化系)。
450,000	450,000		新購自動進樣裝置(物化系)。
38,800	38,800		新購核酸萃取套組(地生系)。
36,000	36,000		新購桌上型酸鹼度計(地生系)。
630,000	630,000		新購數位智慧控制實驗模組(資科系)。
900,000	900,000		汰換數位邏輯設計實驗器(CPLD/FPGA)(資科系)。
97,000	97,000		新購解剖顯微鏡(地生系)。
82,950	82,950		新購藥櫃排氣設備(地生系)。
29,400	29,400		新購電磁加熱攪拌器(地生系)。



總帳科目	計畫名稱	單位	數量	單價	
交通及運輸設備	66.嵌入式平台開發與模組套件	套	1	155,000	
	67.腦波無線傳輸模組開發套件	套	1	75,000	
	68.影像掃描器	臺	1	21,900	
	69.二折式診療床	組	25	29,500	
	70.乳酸血糖分析儀	套	1	900,000	
	71.四頻道中頻項量干擾儀	臺	1	278,000	
	72.短波治療器	臺	1	320,000	
	73.海報機	臺	1	98,000	
	74.專業型電腦跑步機	臺	6	196,000	
	75.鴻坦樓電梯更新工程				
		式	1	8,000	
		式	1	20,000	
		臺	2	1,980,000	
		式	1	79,720	
		式	1	239,280	
	76.網路及資訊周邊設備	式	1	80,000	
	77.個人電腦	部	91	25,200	
	78.個人電腦	部	144	25,200	
	79.個人電腦	部	10	25,200	
	1.無線麥克風組	組	14	14,000	
	2.電容式麥克風	支	1	12,000	
	3.音響設備	式	5	99,395	
	4.綜合擴大器	臺	2	15,000	
	5.木質揚聲器	對	5	10,000	
	6.攜帶型專業錄音機	對	6	12,000	
	7.主動式喇叭	支	2	30,000	
8.主動式喇叭	臺	4	18,540		
9.空拍機	臺	2	63,000		
10.行動擴音器	臺	1	34,865		
11.家庭劇院組	臺	2	48,000		

# 校務發展基金

## 擴充明細彙計表

108年度

單位：新臺幣元

金 額			備 註 (含規格或說明)
合 計	本府補助收入及 學雜費等收入	5項自籌 收入	
155,000	155,000		新購嵌入式平台開發與模組套件(資科系)。
75,000	75,000		新購腦波無線傳輸模組開發套件(資科系)。
21,900	21,900		新購影像掃描器(頂置方式，單面掃描)(運教所)。
737,500	737,500		新購二折式診療床(110V，50W)(運健系)。
900,000	900,000		汰換乳酸血糖分析儀(6000個檢體)(競技所)。
278,000	278,000		新購四頻道中頻項量干擾儀(體育室)。
320,000	320,000		新購短波治療器(連續與脈衝)(體育室)。
98,000	98,000		新購海報機(輸出尺寸A1)(體育室)。
1,176,000	1,176,000		新購專業型電腦跑步機(具自動注油系統功能)(體育室)。
4,307,000	4,307,000		
8,000	8,000		施工費-機坑機房檢修。
20,000	20,000		施工費-廢棄物清運及清潔。
3,960,000	3,960,000		施工費-電梯設備。
79,720	79,720		工管費-按施工費2%提列。
239,280	239,280		委外設計監造費-總包價法(固定費用)。
80,000	80,000		新進教師個人資訊週邊設備(電腦專案)。
2,293,200	2,293,200		汰換電腦教室個人電腦-汰換系所電腦教室(電腦專案)。
3,628,800	3,628,800		個人電腦(汰換102年以前)(電腦專案)。
252,000	252,000		新增新進教師個人電腦(電腦專案)。
1,248,000	1,248,000		
196,000	196,000		無線麥克風組(100CH可調對頻式)(總務處5組，教育系2組，視藝系3組，地生系1組，體育系3組)(新購7組，汰換7組)。
12,000	12,000		新購電容式麥克風(USB型)(學材系)。
496,975	496,975		汰換音響設備(含施工)(舞蹈系)。
30,000	30,000		綜合擴大器(教育系1臺，地生系1臺)(新購1臺，汰換1臺)。
50,000	50,000		木質揚聲器(8吋木質揚聲器含安裝施工)(新購1對，汰換4對)(學材系)。
72,000	72,000		新購攜帶型專業錄音機(學材系)。
60,000	60,000		新購主動式喇叭(雙單體及多媒體揚聲器)(學材系)。
74,160	74,160		汰換主動式喇叭(單體:8吋*1；1吋*1)(運藝系)。
126,000	126,000		空拍機(地生系1臺，史地系1臺)(新購1臺，汰換1臺)。
34,865	34,865		汰換行動擴音器(含專用腳架、防塵及保護套)(運藝系)。
96,000	96,000		汰換家庭劇院組(含液晶電視及5.1聲道音響)(天母

總帳科目	計畫名稱	單位	數量	單價
什項設備	1.折合桌椅組	組	12	18,000
	2.電腦教室講桌	張	1	50,000
	3.學生課桌椅	組	30	11,800
	4.鋼製實驗桌	組	1	220,500
	5.學生諮商桌	張	4	16,000
	6.研討會議桌	組	1	80,000
	7.沙發組	組	2	25,000
	8.沙發組	組	1	33,000
	9.沙發組	組	1	44,000
	10.鋼製書架拉桿	式	1	170,170
	11.物品架	臺	4	16,000
	12.合金鋼高架地板	式	1	292,795
	13.通風門	組	1	23,000
	14.窗簾	式	1	22,784
	15.窗簾	式	1	23,558
	16.窗簾	式	1	24,315
	17.窗簾	式	1	34,753
	18.窗簾	式	4	46,273
	19.窗簾	式	1	32,526
	20.窗簾	式	1	50,497
	21.窗簾	式	2	31,250
	22.窗簾	式	1	34,528
	23.窗簾	式	1	45,964
	24.窗簾	式	1	48,691
	25.窗簾	式	2	29,804
	26.LED照明燈	式	6	16,485
	27.木框公佈欄	個	1	42,000
	28.磁性玻璃白板	式	1	53,259
	29.雙層白板	組	3	52,000
	30.雙層白板	組	2	45,000
	31.高級演奏手工平型大鋼琴	臺	1	2,280,000
	32.高級演奏平型大鋼琴	臺	2	924,000

# 校務發展基金

## 擴充明細彙計表

108年度

單位：新臺幣元

金額			備註 (含規格或說明)
合計	本府補助收入及 學雜費等收入	5項自籌 收入	
30,956,000	30,956,000		宿舍)。
216,000	216,000		汰換折合桌椅組(幼教系)。
50,000	50,000		汰換電腦教室講桌(教育系)。
354,000	354,000		汰換學生課桌椅(中語系)。
220,500	220,500		新購鋼製實驗桌(地生系)。
64,000	64,000		新購學生諮商桌(特教系)。
80,000	80,000		汰換研討會議桌(體育系)。
50,000	50,000		汰換沙發組(3+1人座)(心諮系)。
33,000	33,000		汰換沙發組(沙發含茶几)(評鑑所)。
44,000	44,000		汰換沙發組(3+2+1人座)(球類系)。
170,170	170,170		新購鋼製書架拉桿(圖書館)。
64,000	64,000		新購物品架(視藝系)。
292,795	292,795		新購合金鋼高架地板(含網路及電源插座配線)(數學系)。
23,000	23,000		新購通風門(地生系)。
22,784	22,784		汰換窗簾(英語系)。
23,558	23,558		汰換窗簾(英語系)。
24,315	24,315		汰換窗簾(英語系)。
34,753	34,753		汰換窗簾(英語系)。
185,092	185,092		汰換窗簾(教育系)。
32,526	32,526		新購窗簾(地生系)。
50,497	50,497		新購窗簾(地生系)。
62,500	62,500		汰換窗簾(數學系)。
34,528	34,528		汰換窗簾(數學系)。
45,964	45,964		汰換窗簾(數學系)。
48,691	48,691		汰換窗簾(數學系)。
59,608	59,608		汰換窗簾(數學系)。
98,910	98,910		新購LED照明燈(分區體育組)。
42,000	42,000		新購木框公佈欄(教育系)。
53,259	53,259		新購磁性玻璃白板(學務處)。
156,000	156,000		汰換雙層白板(大，低反光雙層開閉式白板)(幼教系)。
90,000	90,000		汰換雙層白板(中，低反光雙層開閉式白板)(地生系)。
2,280,000	2,280,000		新購高級演奏手工平型大鋼琴(參考型號：KAWAI，SK-7)(音樂系)。
1,848,000	1,848,000		汰換高級演奏平型大鋼琴(參考型號：KAWAI，GX-3)(音樂系)。

總帳科目	計畫名稱	單位	數量	單價
	33.單眼相機專用閃光燈	臺	1	19,900
	34.保險箱	臺	1	25,000
	35.防潮箱	座	2	25,000
	36.防潮箱	座	1	15,000
	37.木質教具櫃	組	1	85,000
	38.學生置物櫃	組	20	11,700
	39.公文櫃	座	2	31,200
	40.系統櫃組	套	4	25,000
	41.電動銀幕	臺	6	12,000
	42.彩色電視機	臺	1	11,000
	43.分離式冷氣機一對一 4KW	臺	10	22,000
	44.分離式一對一7.1KW	臺	10	47,000
	45.分離式冷氣機一對一 10KW	臺	48	47,000
	46.分離式一對一10KW	臺	1	62,000
	47.分離式冷氣	臺	4	214,000
	48.變頻式冷氣	臺	6	149,170
	49.箱型冷氣機16kW(含)以 上	臺	4	85,000
	50.窗型冷氣2.8KW	臺	12	20,000
	51.窗型冷氣7.2kW	臺	4	41,800
	52.箱型冷氣機組	臺	8	100,000
	53.窗型冷氣2噸	臺	20	19,000
	54.冰箱	臺	7	25,000
	55.縫紉機	臺	1	19,800
	56.碎紙機	臺	4	13,000
	57.空氣清淨機	臺	2	23,000
	58.空氣清淨機	臺	1	13,000
	59.除濕機	臺	2	26,000
	60.製冰機	臺	1	94,500
	61.製冰機	臺	1	45,000
	62.飲水機	臺	4	25,000
	63.悠遊卡停車管理系統	組	1	1,600,000

# 校務發展基金

## 擴充明細彙計表

108年度

單位：新臺幣元

金額			備註 (含規格或說明)
合計	本府補助收入及 學雜費等收入	5項自籌 收入	
19,900	19,900		新購單眼相機專用閃光燈(人文藝術學院)。
25,000	25,000		新購保險箱(學務處)。
50,000	50,000		新購防潮箱(360公升)(評鑑所1座，特教中心1座)。
15,000	15,000		新購防潮箱(240公升)(視藝系)。
85,000	85,000		新購木質教具櫃(特教系)。
234,000	234,000		汰換學生置物櫃(塑膠型密碼置物櫃)(史地系)。
62,400	62,400		汰換公文櫃(玻璃門上置公文櫃+鐵拉門下置公文櫃+底座)(評鑑所)。
100,000	100,000		新購系統櫃組(含洗碗洗手槽)(天母宿舍)。
72,000	72,000		汰換電動銀幕(100吋至120吋)(幼教系1臺，特教系3臺，學材系2臺)。
11,000	11,000		汰換彩色電視機(附視訊盒)(分區體育組)。
220,000	220,000		汰換分離式冷氣機一對一4KW(節能溫控面板)(總務處10臺)。
470,000	470,000		新購分離式一對一7.1KW(含改25度溫度控制、安裝銅管鐵架電線材料費)(學務處)。
2,256,000	2,256,000		汰換分離式冷氣機一對一10KW(總務處)。
62,000	62,000		新購分離式一對一10KW(含改25度溫度控制、安裝銅管鐵架電線材料費)(學務處)。
856,000	856,000		新購分離式冷氣(變頻冷氣，14.2KW，含安裝)(運藝系)。
895,020	895,020		汰換變頻式冷氣(含施工)(分區總務組)。
340,000	340,000		汰換箱型冷氣機16kW(含)以上(總務處)。
240,000	240,000		汰換窗型冷氣2.8KW(總務處)。
167,200	167,200		汰換窗型冷氣7.2KW(變頻)(教育系)。
800,000	800,000		箱型冷氣機組(由鴻坦樓配電室空調改善工程移列)(分區總務組)。
380,000	380,000		汰換窗型冷氣2噸(博愛宿舍)。
175,000	175,000		冰箱(博愛宿舍3臺，天母宿舍4臺)(新購4臺，汰換3臺)。
19,800	19,800		汰換縫紉機(視藝系)。
52,000	52,000		碎紙機(28公分)(學務處1臺，通識中心1臺，圖書館1臺，技擊系1臺)(新購2臺，汰換2臺)。
46,000	46,000		新購空氣清淨機(24坪)(圖書館)。
13,000	13,000		新購空氣清淨機(10坪)(圖書館)。
52,000	52,000		新購除濕機(24.8公升/日)(圖書館)。
94,500	94,500		汰換製冰機(90公斤/日)(分區學務組)。
45,000	45,000		新購製冰機(36公斤/日)(分區體育組)。
100,000	100,000		汰換飲水機(冰溫熱三用)(總務處)。
1,600,000	1,600,000		汰換悠遊卡停車管理系統(總務處)。

總帳科目	計畫名稱	單位	數量	單價
	64.消防智慧管理系統	式	1	900,000
	65.圖書經費	批	1	4,805,000
	66.臥姿腿後勾架	臺	2	138,000
	67.舉重專用包膠槓片	組	6	48,000
	68.雷達身測系統	套	1	335,912
	69.高爾夫動作AI訓練系統	組	1	93,873
	70.槓鈴訓練組	組	1	246,600
	71.舉重專用槓鈴	支	10	10,000
	72.彈力墊	組	1	95,625
	73.高級練習專用空翻墊	片	2	22,000
	74.比賽用快壘球棒	支	10	18,000
	75.移動式羽球柱	組	6	16,500
	76.離心慣性訓練器	臺	3	150,000
	77.多方向阻力訓練組	組	1	128,000
	78.體能訓練組	組	1	53,000
	79.氣壓式阻力多功能訓練機	臺	1	348,000
	80.聚力拔河訓練機	臺	5	35,000
	81.慣性阻力訓練機	臺	1	150,000
	82.多功能蹲舉訓練架平台 訓練器材組	臺	3	200,000
	83.棒壘球記分板	組	1	95,000
	84.練習用快壘球棒	支	10	12,000
	85.壘球捕手護具	套	2	23,000
	86.10M空氣手槍	支	4	105,000
	87.可調式步槍槍托	組	3	102,000
	88.木製高拉箱	組	4	55,000
	89.移動式布幕	組	2	12,360
	90.水上安全救生教學設備	式	1	160,000
	91.氣壓式按摩器	臺	2	20,000
	92.超低溫冷凍庫	臺	1	950,000
	93.肌電電極	組	1	32,000

# 校務發展基金

## 擴充明細彙計表

108年度

單位：新臺幣元

金額			備註 (含規格或說明)
合計	本府補助收入及 學雜費等收入	5項自籌 收入	
900,000	900,000		新購消防智慧管理系統(總務處)。
4,805,000	4,805,000		新購圖書經費(依各圖書類別分批辦理採購)(圖書館)。
276,000	276,000		新購臥姿腿後勾架(掛槓式)(體育室)。
288,000	288,000		新購舉重專用包膠槓片(無孔耐摔)(體育室)。
335,912	335,912		新購雷達身測系統(高爾夫訓練測量系統)(競技所)。
93,873	93,873		新購高爾夫動作AI訓練系統(球類系)。
246,600	246,600		新購槓鈴訓練組(含槓鈴、槓片及槓片放置架)(技擊系)。
100,000	100,000		新購舉重專用槓鈴(20KG，附槓夾)(體育室)。
95,625	95,625		新購彈力墊(2.5米*8.5米)(運藝系)。
44,000	44,000		新購高級練習專用空翻墊(含充氣馬達)(技擊系)。
180,000	180,000		新購比賽用快壘球棒(碳纖維四層壁構造)(球類系)。
99,000	99,000		新購移動式羽球柱(不鏽鋼製)(體育室6組)。
450,000	450,000		新購離心慣性訓練器(鋁合金訓練座及鐵製飛輪)(球類系1臺，體育室2臺)。
128,000	128,000		新購多方向阻力訓練組(180度廣角活動方向)(球類系)。
53,000	53,000		新購體能訓練組(球類系)。
348,000	348,000		新購氣壓式阻力多功能訓練機(器材重量:136KG)(水上系)。
175,000	175,000		新購聚力拔河訓練機(陸上系)。
150,000	150,000		新購慣性阻力訓練機(水上系)。
600,000	600,000		新購多功能蹲舉訓練架平台訓練器材組(體育室)。
95,000	95,000		新購棒壘球記分板(含手提袋，腳架，50CM線控)(球類系)。
120,000	120,000		新購練習用快壘球棒(碳纖維四層壁構造)(球類系)。
46,000	46,000		新購壘球捕手護具(球類系)。
420,000	420,000		汰換10M空氣手槍(陸上系)。
306,000	306,000		新購可調式步槍槍托(陸上系)。
220,000	220,000		新購木製高拉箱(陸上系)。
24,720	24,720		新購移動式布幕(100吋)(運藝系)。
160,000	160,000		新購水上安全救生教學設備(AED自動體外心臟除顫器訓練機，長背板組)(水上系)。
40,000	40,000		新購氣壓式按摩器(含主機、腳部氣囊、遙控器及腳墊)(水上系)。
950,000	950,000		汰換超低溫冷凍庫(橫臥式，有效容積231公升)(研發處)。
32,000	32,000		新購肌電電極(20mm)(運健系)。



總 帳 科 目	計 畫 名 稱	單 位	數 量	單 價
	94.腦部暨肌肉血氧紅外線 測量模組	臺	2	773,000
	95.布魯茵克斯動作精練度 評估組	套	2	58,000
	96.認知執行功能之神經心 理評估測驗	組	1	650,000
	97.運動器材物聯網與運動 資訊機器學習信號處理平 臺	套	1	450,000

# 校務發展基金

## 擴充明細彙計表

108年度

單位：新臺幣元

金 額			備 註 (含規格或說明)
合 計	本府補助收入及 學雜費等收入	5項自籌 收入	
1,546,000	1,546,000		新購腦部暨肌肉血氧紅外線測量模組(運科所)。
116,000	116,000		新購布魯茵克斯動作精練度評估組(運教所)。
650,000	650,000		新購認知執行功能之神經心理評估測驗(含專注力抑制控制測驗、持續專注力測驗、曲辨判斷力測驗及抽象分類與概念轉換測驗)(運教所)。
450,000	450,000		新購運動器材物聯網與運動資訊機器學習信號處理平臺(運器所)。

# 臺北市立大學校務發展基金

## 增加無形資產明細表

中華民國108年度

單位：新臺幣元

前年度 決算數	上年度 預算數	科目及 項目名稱	金額			說 明
			合 計	本府補助 收入及學雜 費等收入	5項自籌 收入	
5,636,954	3,876,695	合計	10,819,000	10,819,000		
		電腦軟體	10,819,000	10,819,000		
		1.委託資訊服 務	8,100,000	8,100,000		
			1,600,000	1,600,000		校務行政資訊系統增修功能(電腦專案)。
			50,000	50,000		市長盃校際游泳大隊報名管理系統新增功能(電腦專案)。
			3,500,000	3,500,000		校務行政系統升級計畫(校務行政系統資料庫升級)(電腦專案計畫)。
			1,450,000	1,450,000		校務行政系統升級計畫(校務行政系統維運環境更新升級)(電腦專案計畫)。
			1,500,000	1,500,000		無紙化簽核計畫(電子簽核流程引擎系統)(電腦專案計畫)。
		2.購置電腦軟 體	2,719,000	2,719,000		
			1,680,000	1,680,000		各學院套裝軟體(分兩學期採購)(電腦專案)。
			1,039,000	1,039,000		郵件防護系統升級計畫(郵件防護系統)(電腦專案計畫)。

# 臺北市立大學校務發展基金

## 增加遞延費用明細表

中華民國108年度

單位：新臺幣元

前年度 決算數	上年度 預算數	科目及 項目名稱	金額			說 明
			合 計	本府補助 收入及學雜 費等收入	5項自籌 收入	
74,384,078	38,780,705	合計	36,139,000	36,139,000		
		遞延費用	36,139,000	36,139,000		
		1.校舍鋁窗整 修工程	9,420,000	9,420,000		本年度所需工程費
			8,839,744	8,839,744		一、施工費
			3,041,280	3,041,280		1.行政大樓鋁窗(含拆除運棄及安 裝)，660平方公尺*每平方公尺 4,608元。
			292,410	292,410		2.行政大樓不鏽鋼門(含拆除運棄 及安裝)，30平方公尺*每平方公 尺9,747元。
			3,156,480	3,156,480		3.學生宿舍鋁窗(含拆除運棄及安 裝)，685平方公尺*每平方公尺 4,608元。
			92,750	92,750		4.學生宿舍雨遮，35公尺*每公尺 2,650元。
			380,000	380,000		5.學生宿舍窗台整修，152處*每 處2,500元。
			1,128,960	1,128,960		6.科學館鋁窗(含拆除運棄及安裝 )，245平方公尺*每平方公尺 4,608元。
			747,864	747,864		7.科學館鋁門(含拆除運棄及安裝 )，117平方公尺*每平方公尺 6,392元。
			403,590	403,590		二、委託技術服務費(總包價法( 固定費用))。
			176,666	176,666		三、工程管理費(約施工費2%提 列)。
		2.運動場周邊 設施整修工程	4,514,000	4,514,000		本年度所需工程費
			4,179,800	4,179,800		一、施工費
			2,524,800	2,524,800		1.周邊新作排水溝(含挖除運棄 )，526公尺*每公尺4,800元。
			1,050,000	1,050,000		2.松苑前休憩鐵木木平台(含拆除 運棄)，70平方公尺*每平方公尺 15,000元。
			129,000	129,000		3.行政大樓走廊女兒牆鋁製滴水 條，860公尺*每公尺150元。
			476,000	476,000		4.行政大樓走廊女兒牆牆面塗裝( 含表面修補及殘污處理)，700平 方公尺*每平方公尺680元。
			250,788	250,788		二、委託技術服務費(總包價法( 固定費用))。
			83,412	83,412		三、工程管理費(約施工費2%提 列)。

# 臺北市立大學校務發展基金

## 增加遞延費用明細表

中華民國108年度

單位：新臺幣元

前年度 決算數	上年度 預算數	科目及 項目名稱	金額			說 明
			合 計	本府補助 收入及學雜 費等收入	5項自籌 收入	
		3.司令台整修 工程	2,064,000	2,064,000		本年度所需工程費
			1,911,400	1,911,400		一、施工費
			960,000	960,000		1.司令台鋁板造型屋頂，160平方公尺*每平方公尺6,000元。
			396,000	396,000		2.牆面貼壁磚(含拆除運棄)，220平方公尺*每平方公尺1,800元。
			144,000	144,000		3.地坪貼防滑地磚(含拆除運棄)，80平方公尺*每平方公尺1,800元。
			110,400	110,400		4.施工鷹架及防墜設施，240平方公尺*每平方公尺460元。
			216,000	216,000		5.造型天花板，120平方公尺*每平方公尺1,800元。
			35,000	35,000		6.燈具及配管線。
			50,000	50,000		7.既有管線及設施設備復原施作。
			114,684	114,684		二、委託技術服務費(總包價法(固定費用))。
			37,916	37,916		三、工程管理費(約施工費2%提列)。
		4.學生宿舍屋 頂防漏及水塔 等給水系統整 修工程	777,000	777,000		本年度所需工程費
			726,400	726,400		一、施工費
			250,000	250,000		1.松苑給水系統修改更新(含拆除運棄)。
			300,000	300,000		2.5T不鏽鋼水塔(含拆除運棄、基礎及安裝固定與配管線)，6座*每座50,000元。
			60,000	60,000		3.既有RC水箱打除運棄。
			116,400	116,400		4.屋頂防水層施作，60平方公尺*每平方公尺1,940元。
			36,320	36,320		二、委託技術服務費(總包價法(固定費用))。
			14,280	14,280		三、工程管理費(約施工費2%提列)。
		5.公誠樓天花 板及遮陽板整 修工程	5,232,000	5,232,000		本年度所需工程費
			4,691,500	4,691,500		一、施工費
			2,848,000	2,848,000		1.走廊及門廳吸音防潮強化纖維板天花板(含拆除運棄、收邊處理)，1,780平方公尺*每平方公尺

# 臺北市立大學校務發展基金

## 增加遞延費用明細表

中華民國108年度

單位：新臺幣元

前年度 決算數	上年度 預算數	科目及 項目名稱	金額			說 明
			合 計	本府補助 收入及學雜 費等收入	5項自籌 收入	
						1,600元。
			828,000	828,000		2.游泳池浴廁及等候空間等鋁隔 柵天花板(含拆除運棄、收邊處 理)，460平方公尺*每平方公尺 1,800元。
			208,000	208,000		3.抗潮複合天花板(含拆除運棄、 收邊處理)，260平方公尺*每平方 公尺800元。
			200,000	200,000		4.既有燈具及設施設備復原施作 ，2,500平方公尺*每平方公尺80 元。
			250,000	250,000		5.消防設施檢測與維修費。
			297,500	297,500		6.遮陽板除鏽及粉刷油漆，850平 方公尺*每平方公尺350元。
			60,000	60,000		7.高空作業車。
			447,405	447,405		二、委託技術服務費(總包價法( 含固定費用及室內裝修審查費用 ))。
			93,095	93,095		三、工程管理費(約施工費2%提 列)。
		6.機車棚地坪 整修工程	1,366,000	1,366,000		本年度所需工程費
			1,265,400	1,265,400		一、施工費
			637,200	637,200		1.鋼筋混凝土地坪(含拆除運棄 )，540平方公尺*每平方公尺 1,180元。
			410,400	410,400		2.止滑耐磨地坪，540公尺*每公 尺760元。
			217,800	217,800		3.截根牆，90公尺*每公尺2,420 元。
			75,924	75,924		二、委託技術服務費(總包價法( 固定費用))。
			24,676	24,676		三、工程管理費(約施工費2%提 列)。
		7.音樂館琴房 隔音設施工程	5,065,000	5,065,000		本年度所需工程費
			4,638,300	4,638,300		一、施工費
			868,000	868,000		1.琴房吸音天花板(含拆除運棄、 收邊處理)，310平方公尺*每平方 公尺2,800元。
			3,275,000	3,275,000		2.琴房吸音牆面(含拆除運棄、收 邊處理)，1,310平方公尺*每平方 公尺2,500元。
			180,000	180,000		3.既有空調設備管線拆除施作。

# 臺北市立大學校務發展基金

## 增加遞延費用明細表

中華民國108年度

單位：新臺幣元

前年度 決算數	上年度 預算數	科目及 項目名稱	金額			說 明
			合 計	本府補助 收入及學雜 費等收入	5項自籌 收入	
			195,300	195,300		4.燈光照明(含配管線及開關)，310平方公尺*每平方公尺630元。
			120,000	120,000		5.消防設施設備檢測及維修。
			334,681	334,681		二、委託技術服務費(總包價法(含固定費用及室內裝修審查費用))。
			92,019	92,019		三、工程管理費(約施工費2%提列)。
		8.洗手台設備 整修工程	939,000	939,000		本年度所需工程費
			895,000	895,000		一、施工費
			640,000	640,000		1.教師辦公室洗手台，64座*每座10,000元。
			150,000	150,000		2.洗便當台組(含配管線)，6座*每座25,000元。
			105,000	105,000		3.茶水間梳理台(含配管線)，3座*每座35,000元。
			26,850	26,850		二、委託技術服務費(總包價法(固定費用))。
			17,150	17,150		三、工程管理費(約施工費2%提列)。
		9.勤樸樓社團 教室空調收費 系統安裝及雜 項空調修繕工 程	2,454,000	2,454,000		本年度所需工程費
			2,273,000	2,273,000		一、施工費
			500,000	500,000		1.電費儲值系統，10間*每間50,000元。
			33,000	33,000		2.圓型低噪音冷卻水塔系統更新8RT。
			82,000	82,000		3.圓型低噪音冷卻水塔系統更新10RT，2臺*每臺41,000元。
			58,000	58,000		4.圓型低噪音冷卻水塔系統更新20RT。
			200,000	200,000		5.公誠樓B4滷水桶拆除運棄。
			400,000	400,000		6.宿舍餐廳120RT冷卻水塔系統更新。
			200,000	200,000		7.勤樸樓冷卻水塔及空調管線拆除。
			150,000	150,000		8.勤樸樓3、4F空調重新配電。
			150,000	150,000		9.勤樸樓3、4F空調開關箱更新(含電器元件)。

# 臺北市立大學校務發展基金

## 增加遞延費用明細表

中華民國108年度

單位：新臺幣元

前年度 決算數	上年度 預算數	科目及 項目名稱	金額			說 明
			合 計	本府補助 收入及學雜 費等收入	5項自籌 收入	
			80,000	80,000		10.勤樸樓3、4F空調重新配管。
			150,000	150,000		11.勤樸樓3、4F空調重新配線。
			70,000	70,000		12.中正堂B1機房進氣風機汰換 7.5HP風機。
			40,000	40,000		13.中正堂B1機房進氣風機汰換 3HP風機。
			50,000	50,000		14.中正堂B1機房安裝工資。
			70,000	70,000		15.中正堂B1風管工程。
			40,000	40,000		16.中正堂B1配電工程。
			136,380	136,380		二、委託技術服務費(總包價法(固定費用))。
			44,620	44,620		三、工程管理費(約施工費2%提列)。
		10.鴻坦樓(9F 屋頂平台)屋頂 防水改善工程	3,425,000	3,425,000		本年度所需工程費
			3,201,000	3,201,000		一、施工費(平屋頂防水隔熱(含 拆除運棄、收邊、落水頭及屋頂 面既有管線整理)以投影面積計 算，1,650平方公尺*每平方公尺 1,940元)。
			160,050	160,050		二、委託技術服務費(總包價法(固定費用))。
			63,950	63,950		三、工程管理費(約施工費2%提列)。
		11.鴻坦樓配電 室空調改善工 程	883,000	883,000		本年度所需工程費
			818,000	818,000		一、施工費
			273,000	273,000		1.安裝及配管工程。
			90,000	90,000		2.交替控制。
			200,000	200,000		3.配電工程。
			255,000	255,000		4.雜項工程。
			49,080	49,080		二、委託技術服務費(總包價法(固定費用))。
			15,920	15,920		三、工程管理費(約施工費2%提列)。



# 臺北市立大學校務發展基金

## 資產報廢明細表

中華民國108年度

單位：新臺幣元

科 目	帳 面 價 值			殘餘價值	未實現重估增值減少數	報廢損失
	成本或重估價值	已提折舊額	淨 額			
合計	30,698,000	30,698,000		200,000		
不動產、廠房及設備	30,698,000	30,698,000		200,000		
機械及設備	18,066,000	18,066,000		118,000		
機械及設備	18,066,000	18,066,000		118,000		
交通及運輸設備	1,796,000	1,796,000		12,000		
交通及運輸設備	1,796,000	1,796,000		12,000		
什項設備	10,836,000	10,836,000		70,000		
什項設備	10,836,000	10,836,000		70,000		

註：本表數據為全部版。

# 臺北市立大學校務發展基金

## 基金增減數額明細表

中華民國108年度

單位：新臺幣元

項 目	金 額	說 明
期初基金數額	8,324,788,000	
加：		
以前年度公積撥充		
賸餘撥充		
公庫增撥數	199,999,000	現金增撥
其他		
減：		
填補短絀		
折減基金繳庫		
其他		
期末基金數額	8,524,787,000	

註：本表數據為全部版。

本 頁 空 白

# 預算參考表



# 臺北市立大學校務發展基金

## 預計平衡表

中華民國108年12月31日

單位：新臺幣千元

106年(前年) 12月31日 決算數	科 目	108年12月31日 預計數	107年12月31日 預計數	比較增減(-)
30,335,912	資產合計	30,308,135	30,319,295	-11,160
30,335,912	資產	30,308,135	30,319,295	-11,160
2,077,017	流動資產	2,086,964	2,119,110	-32,146
2,018,222	現金	2,028,168	2,060,314	-32,146
2,018,222	銀行存款	2,028,168	2,060,314	-32,146
40,391	應收款項	40,391	40,391	
18,195	應收帳款	18,195	18,195	
22,196	其他應收款	22,196	22,196	
18,404	預付款項	18,405	18,405	
9,747	預付費用	9,747	9,747	
8,657	其他預付款	8,658	8,658	
38,842	投資、長期應收款、貸墊款及準備金	38,842	38,842	
38,842	準備金	38,842	38,842	
21,534	退休及離職準備金	21,534	21,534	
17,308	其他準備金	17,308	17,308	
6,216,209	不動產、廠房及設備	6,209,007	6,175,851	33,156
16,878	土地改良物	16,878	16,878	
48,222	土地改良物	48,222	48,222	
31,344	累計折舊－土地改良物	31,344	31,344	
5,388,828	房屋及建築	5,525,567	5,431,438	94,129
6,072,769	房屋及建築	6,422,768	6,222,769	199,999
683,940	累計折舊－房屋及建築	897,201	791,331	105,870
432,012	機械及設備	315,670	366,958	-51,288
1,117,536	機械及設備	1,123,886	1,110,942	12,944
685,524	累計折舊－機械及設備	808,216	743,984	64,232
36,202	交通及運輸設備	15,823	25,673	-9,850
123,493	交通及運輸設備	117,640	118,188	-548
87,291	累計折舊－交通及運輸設備	101,817	92,515	9,302
280,890	什項設備	273,670	273,505	165
633,050	什項設備	664,372	644,252	20,120
352,160	累計折舊－什項設備	390,702	370,747	19,955
61,399	購建中固定資產	61,399	61,399	

# 臺北市立大學校務發展基金

## 預計平衡表

中華民國108年12月31日

單位：新臺幣千元

106年(前年) 12月31日 決算數	科 目	108年12月31日 預計數	107年12月31日 預計數	比較增減(-)
61,399	未完工程	61,399	61,399	
11,465	無形資產	16,567	9,727	6,840
11,465	無形資產	16,567	9,727	6,840
11,465	電腦軟體	16,567	9,727	6,840
21,992,380	其他資產	21,956,755	21,975,765	-19,010
149,218	遞延資產	142,771	147,315	-4,544
149,218	遞延費用	142,771	147,315	-4,544
21,843,161	什項資產	21,813,984	21,828,450	-14,466
271	存出保證金	271	271	
3,048	暫付及待結轉帳項	3,048	3,048	
22,181,864	代管資產	22,181,864	22,181,864	
342,022	累計折舊—代管資產	371,199	356,733	14,466
30,335,912	負債及淨值合計	30,308,135	30,319,295	-11,160
22,144,476	負債	22,115,299	22,129,765	-14,466
263,131	流動負債	263,131	263,131	
206,337	應付款項	206,337	206,337	
133,236	應付代收款	133,236	133,236	
46,020	應付費用	46,020	46,020	
20,512	應付工程款	20,512	20,512	
6,569	其他應付款	6,569	6,569	
56,794	預收款項	56,794	56,794	
56,794	預收收入	56,794	56,794	
21,881,345	其他負債	21,852,168	21,866,634	-14,466
21,881,345	什項負債	21,852,168	21,866,634	-14,466
19,894	存入保證金	19,894	19,894	
66	應付保管款	66	66	
21,534	應付退休及離職金	21,534	21,534	
9	暫收及待結轉帳項	9	9	
21,839,842	應付代管資產	21,810,665	21,825,131	-14,466
8,191,436	淨值	8,192,836	8,189,530	3,306
8,129,788	基金	8,524,787	8,324,788	199,999
8,129,788	基金	8,524,787	8,324,788	199,999

# 臺北市立大學校務發展基金

## 預計平衡表

中華民國108年12月31日

單位：新臺幣千元

106年(前年) 12月31日 決算數	科 目	108年12月31日 預計數	107年12月31日 預計數	比較增減(-)
8,129,788	基金	8,524,787	8,324,788	199,999
564,452	公積	90,825	579,163	-488,338
564,452	資本公積	90,825	579,163	-488,338
564,452	受贈公積	90,825	579,163	-488,338
-502,804	累積餘絀	-422,776	-714,421	291,645
502,804	累積短絀	422,776	714,421	-291,645
502,804	累積短絀	422,776	714,421	-291,645

註：信託代理與保證資產(負債)前年度決算數4,846,429元，上年度調整後預計數4,846,429元，本年度預計數4,846,429元。



前年度 決算數	上年度 預算數	總分類帳科目 用途別科目	本年度預算數			服務成本
			合計	本府補助收入 及學雜費等收 入	5項自籌 收入	
1,751,220,930	1,572,020,359	合計	1,560,250,000	1,462,667,000	97,583,000	5,652,000
1,007,944,157	884,518,000	用人費用	883,671,000	875,068,000	8,603,000	286,000
496,824,572	550,612,843	正式員額薪資	560,986,270	560,986,270		
481,353,362	534,855,512	職員薪金	544,742,050	544,742,050		
13,055,370	13,341,491	工員工資	13,756,620	13,756,620		
2,415,840	2,415,840	警餉	2,487,600	2,487,600		
146,548,190	103,531,207	聘僱及兼職人員薪資	94,529,516	86,968,516	7,561,000	
494,600	532,206	約僱職員薪金	548,694	548,694		
146,053,590	102,999,001	兼職人員酬金	93,980,822	86,419,822	7,561,000	
8,752,136	14,800,726	超時工作報酬	15,356,737	14,314,737	1,042,000	286,000
8,582,436	14,529,726	加班費	15,085,737	14,043,737	1,042,000	286,000
169,700	271,000	值班費	271,000	271,000		
71,657,278	79,913,997	獎金	80,531,809	80,531,809		
8,520,658	9,618,121	考績獎金	9,857,417	9,857,417		
63,136,620	70,295,876	年終獎金	70,674,392	70,674,392		
161,412,896	55,495,713	退休及卹償金	54,582,470	54,582,470		
159,123,332	49,424,255	職員退休及離職金	53,779,406	53,779,406		
2,289,564	6,071,458	工員退休及離職金	803,064	803,064		
122,749,085	80,163,514	福利費	77,684,198	77,684,198		
46,679,799	62,406,424	分擔員工保險費	60,119,108	60,119,108		
1,244,200	1,137,000	傷病醫藥費	1,137,000	1,137,000		
4,976,956	4,483,080	員工通勤交通費	4,483,080	4,483,080		
69,848,130	12,137,010	其他福利費	11,945,010	11,945,010		
303,109,373	258,522,670	服務費用	258,703,000	199,071,000	59,632,000	4,872,000
55,148,946	59,013,587	水電費	58,908,278	51,568,749	7,339,529	254,800
45,050,447	46,703,865	工作場所電費	46,404,976	42,098,158	4,306,818	196,000
5,486,829	4,901,722	工作場所水費	5,095,302	3,962,591	1,132,711	58,800
4,611,670	7,408,000	氣體費	7,408,000	5,508,000	1,900,000	
4,289,925	4,168,129	郵電費	4,104,213	3,969,200	135,013	
944,093	717,216	郵費	654,050	558,700	95,350	
1,581,737	1,650,913	電話費	1,650,163	1,610,500	39,663	

# 校務發展基金

## 彙計表

108年度

單位：新臺幣元

試務成本	教學研究及訓輔成本	建教合作成本	推廣教育成本	學生公費及獎勵金	管理費用及總務費用
7,139,000	1,287,794,000	13,810,000	20,006,000	13,781,000	180,379,000
70,000	727,724,000	7,561,000	86,000		147,263,000
	465,706,286				95,279,984
	465,706,286				79,035,764
					13,756,620
					2,487,600
	86,419,822	7,561,000			548,694
					548,694
	86,419,822	7,561,000			
70,000	9,291,211		86,000		4,942,526
70,000	9,020,211		86,000		4,942,526
	271,000				
	58,854,102				21,677,707
					9,857,417
	58,854,102				11,820,290
	44,432,133				10,150,337
	44,432,133				9,347,273
					803,064
	63,020,446				14,663,752
	49,598,936				10,520,172
	708,500				428,500
	3,024,000				1,459,080
	9,689,010				2,256,000
5,913,000	175,167,000	1,160,000	18,336,000		30,465,000
	51,513,869		471,129		
	42,058,958		356,018		
	3,946,911		115,111		
	5,508,000				
60,000	3,909,200		135,013		
60,000	498,700		95,350		
	1,610,500		39,663		

前年度 決算數	上年度 預算數	總分類帳科目		雜項業務費用	雜項費用
		用途別科目			
1,751,220,930	1,572,020,359	合計		528,000	31,161,000
1,007,944,157	884,518,000	用人費用		11,000	670,000
496,824,572	550,612,843	正式員額薪資			
481,353,362	534,855,512	職員薪金			
13,055,370	13,341,491	工員工資			
2,415,840	2,415,840	警餉			
146,548,190	103,531,207	聘僱及兼職人員薪資			
494,600	532,206	約僱職員薪金			
146,053,590	102,999,001	兼職人員酬金			
8,752,136	14,800,726	超時工作報酬		11,000	670,000
8,582,436	14,529,726	加班費		11,000	670,000
169,700	271,000	值班費			
71,657,278	79,913,997	獎金			
8,520,658	9,618,121	考績獎金			
63,136,620	70,295,876	年終獎金			
161,412,896	55,495,713	退休及卹償金			
159,123,332	49,424,255	職員退休及離職金			
2,289,564	6,071,458	工員退休及離職金			
122,749,085	80,163,514	福利費			
46,679,799	62,406,424	分擔員工保險費			
1,244,200	1,137,000	傷病醫藥費			
4,976,956	4,483,080	員工通勤交通費			
69,848,130	12,137,010	其他福利費			
303,109,373	258,522,670	服務費用		476,000	22,314,000
55,148,946	59,013,587	水電費		54,880	6,613,600
45,050,447	46,703,865	工作場所電費		39,200	3,754,800
5,486,829	4,901,722	工作場所水費		15,680	958,800
4,611,670	7,408,000	氣體費			1,900,000
4,289,925	4,168,129	郵電費			
944,093	717,216	郵費			
1,581,737	1,650,913	電話費			

# 校務發展基金

## 彙計表

108年度

單位：新臺幣元

前年度 決算數	上年度 預算數	總分類帳科目 用途別科目	本年度預算數			服務成本
			合計	本府補助收入 及學雜費等收 入	5項自籌 收入	
1,764,095	1,800,000	數據通信費	1,800,000	1,800,000		
25,946,958	18,860,945	旅運費	16,680,783	11,838,583	4,842,200	1,200
2,966,341	2,522,150	國內旅費	2,800,350	2,769,350	31,000	
7,035,343	5,934,500	國外旅費	4,295,000	520,000	3,775,000	
1,459,234		大陸地區旅費				
1,881,513	691,000	貨物運費	592,000	592,000		
12,604,527	9,713,295	其他旅運費	8,993,433	7,957,233	1,036,200	1,200
15,544,447	14,887,053	印刷裝訂與廣告費	13,654,839	12,968,848	685,991	10,841
13,126,309	10,187,053	印刷及裝訂費	9,751,553	9,071,562	679,991	4,841
2,418,138	4,700,000	廣(公)告費	3,903,286	3,897,286	6,000	6,000
29,307,584	47,527,240	修理保養及保固費	47,755,240	41,750,240	6,005,000	385,000
7,683,993	11,742,000	一般房屋修護費	11,770,000	9,385,000	2,385,000	385,000
10,935,127	21,007,000	機械及設備修護費	21,257,000	21,257,000		
76,055	158,240	交通及運輸設備修護費	158,240	158,240		
10,612,409	14,620,000	什項設備修護費	14,570,000	10,950,000	3,620,000	
2,505,521	1,854,311	保險費	1,891,424	1,674,174	217,250	146,000
	8,000	一般房屋保險費	8,000		8,000	8,000
17,665	15,693	交通及運輸設備保險費	15,693	15,693		
56,828	90,000	責任保險費	90,000	90,000		
2,431,028	1,740,618	其他保險費	1,777,731	1,568,481	209,250	138,000
97,063,825	66,564,653	一般服務費	70,470,082	47,286,992	23,183,090	1,666,766
93,827	174,916	佣金、匯費、經理費及手續費	135,504	50,004	85,500	
22,001,767	25,520,290	外包費	27,092,757	23,127,605	3,965,152	
74,017,776	39,619,447	計時與計件人員酬金	41,777,821	22,945,383	18,832,438	1,366,766
950,455	1,250,000	體育活動費	1,464,000	1,164,000	300,000	300,000
72,425,437	44,766,752	專業服務費	44,358,141	27,234,117	17,124,024	2,407,393
188,000	48,000	法律事務費	60,000	60,000		
63,404,152	38,616,420	講課鐘點、稿費、出席 審查及查詢費	36,146,809	21,402,785	14,744,024	2,407,393
1,283,940	2,100,000	委託檢驗(定)試驗認證費	1,620,000	1,620,000		
4,583,277	3,500,000	電腦軟體服務費	3,649,000	3,649,000		
2,966,068	502,332	其他	2,882,332	502,332	2,380,000	

# 校務發展基金

## 彙計表

108年度

單位：新臺幣元

試務成本	教學研究及訓輔成本	建教合作成本	推廣教育成本	學生公費及獎勵金	管理費用及總務費用
	1,800,000				
312,600	15,175,983	1,160,000	31,000		
297,600	2,471,750		31,000		
	3,170,000	1,125,000			
15,000	577,000				
	8,957,233	35,000			
872,495	12,034,042		415,150		62,311
232,495	8,776,756		415,150		62,311
640,000	3,257,286				
	41,584,000		100,000		158,240
	9,377,000				
	21,257,000				158,240
	10,950,000		100,000		
30,000	1,618,113		71,250		15,693
					15,693
	90,000				
30,000	1,528,113		71,250		
4,637,905	20,051,114		5,102,458		29,198,756
	50,004		85,500		
	904,408				22,056,659
4,637,905	18,254,702		5,016,958		6,820,097
	842,000				322,000
	29,280,679		12,010,000		150,000
	60,000				
	21,219,347		12,010,000		
	1,620,000				
	3,649,000				
	2,732,332				150,000

前年度 決算數	上年度 預算數	總分類帳科目		雜項業務費用	雜項費用
		用途別科目			
1,764,095	1,800,000	數據通信費			
25,946,958	18,860,945	旅運費			
2,966,341	2,522,150	國內旅費			
7,035,343	5,934,500	國外旅費			
1,459,234		大陸地區旅費			
1,881,513	691,000	貨物運費			
12,604,527	9,713,295	其他旅運費			
15,544,447	14,887,053	印刷裝訂與廣告費			260,000
13,126,309	10,187,053	印刷及裝訂費			260,000
2,418,138	4,700,000	廣(公)告費			
29,307,584	47,527,240	修理保養及保固費		8,000	5,520,000
7,683,993	11,742,000	一般房屋修護費		8,000	2,000,000
10,935,127	21,007,000	機械及設備修護費			
76,055	158,240	交通及運輸設備修護費			
10,612,409	14,620,000	什項設備修護費			3,520,000
2,505,521	1,854,311	保險費		10,368	
	8,000	一般房屋保險費			
17,665	15,693	交通及運輸設備保險費			
56,828	90,000	責任保險費			
2,431,028	1,740,618	其他保險費		10,368	
97,063,825	66,564,653	一般服務費		219,314	9,593,769
93,827	174,916	佣金、匯費、經理費及手續費			
22,001,767	25,520,290	外包費		166,538	3,965,152
74,017,776	39,619,447	計時與計件人員酬金		52,776	5,628,617
950,455	1,250,000	體育活動費			
72,425,437	44,766,752	專業服務費		183,438	326,631
188,000	48,000	法律事務費			
63,404,152	38,616,420	講課鐘點、稿費、出席審查及查詢費		183,438	326,631
1,283,940	2,100,000	委託檢驗(定)試驗認證費			
4,583,277	3,500,000	電腦軟體服務費			
2,966,068	502,332	其他			

# 校務發展基金

## 彙計表

108年度

單位：新臺幣元



前年度 決算數	上年度 預算數	總分類帳科目 用途別科目	本年度預算數			服務成本
			合計	本府補助收入 及學雜費等收 入	5項自籌 收入	
876,730	880,000	公共關係費	880,000	780,097	99,903	
876,730	880,000	公共關係費	880,000	780,097	99,903	
75,809,009	59,687,236	材料及用品費	57,130,000	47,085,000	10,045,000	494,000
16,189,362	18,157,032	使用材料費	17,018,979	14,218,979	2,800,000	150,000
123,147	165,973	油脂	178,979	178,979		
16,066,215	17,991,059	設備零件	16,840,000	14,040,000	2,800,000	150,000
59,619,647	41,530,204	用品消耗	40,111,021	32,866,021	7,245,000	344,000
7,055,730	5,230,011	辦公(事務)用品	4,875,326	4,645,810	229,516	9,496
4,758,671	5,588,000	報章什誌	4,887,400	4,887,400		
3,312,076	5,200,000	農業與園藝用品及環境 美化費	4,496,586	4,496,586		
2,019,615	2,042,356	化學藥劑與實驗用品	2,022,664	2,022,664		
1,337,963	1,925,360	服裝	1,926,300	1,801,300	125,000	30,000
747,882	825,440	醫療用品(非醫療院所使 用)	923,300	923,300		
40,387,710	20,719,037	其他	20,979,445	14,088,961	6,890,484	304,504
9,225,290	13,051,505	租金與利息	12,911,000	12,789,000	122,000	
888,804	35,775	地租及水租	36,000	36,000		
888,804	35,775	場地租金	36,000	36,000		
26,874	57,000	房租	57,000		57,000	
26,874	57,000	一般房屋租金	57,000		57,000	
5,863,250	11,272,850	機器租金	11,542,850	11,542,850		
5,863,250	11,272,850	電腦租金及使用費	11,542,850	11,542,850		
2,184,737	1,435,880	交通及運輸設備租金	1,275,150	1,210,150	65,000	
23,400		船租				
2,161,337	1,435,880	車租	1,275,150	1,210,150	65,000	
261,625	250,000	什項設備租金				
261,625	250,000	什項設備租金				
301,121,227	299,967,139	折舊、折耗及攤銷	289,185,000	287,845,000	1,340,000	
237,591,609	238,957,749	不動產、廠房及設備折舊	230,057,000	230,057,000		
4,822,176		土地改良物折舊				
100,959,125	107,390,244	一般房屋折舊	105,870,000	105,870,000		
87,194,935	91,145,011	機械及設備折舊	82,298,000	82,298,000		

# 校務發展基金

## 彙計表

108年度

單位：新臺幣元

試務成本	教學研究及訓輔成本	建教合作成本	推廣教育成本	學生公費及獎勵金	管理費用及總務費用
					880,000
					880,000
620,000	43,827,000	5,089,000	1,462,000		2,597,000
95,000	13,940,000		650,000		178,979
					178,979
95,000	13,940,000		650,000		
525,000	29,887,000	5,089,000	812,000		2,418,021
325,000	1,951,170		220,020		2,369,640
	4,887,400				
	4,496,586				
	2,022,664				
	1,785,300		95,000		16,000
	923,300				
200,000	13,820,580	5,089,000	496,980		32,381
36,000	12,753,000		122,000		
36,000					
36,000					
			57,000		
			57,000		
	11,542,850				
	11,542,850				
	1,210,150		65,000		
	1,210,150		65,000		
	289,185,000				
	230,057,000				
	105,870,000				
	82,298,000				

前年度 決算數	上年度 預算數	總分類帳科目		雜項業務費用	雜項費用
		用途別科目			
876,730	880,000	公共關係費			
876,730	880,000	公共關係費			
75,809,009	59,687,236	材料及用品費	41,000		3,000,000
16,189,362	18,157,032	使用材料費	5,000		2,000,000
123,147	165,973	油脂			
16,066,215	17,991,059	設備零件	5,000		2,000,000
59,619,647	41,530,204	用品消耗	36,000		1,000,000
7,055,730	5,230,011	辦公(事務)用品			
4,758,671	5,588,000	報章什誌			
3,312,076	5,200,000	農業與園藝用品及環境 美化費			
2,019,615	2,042,356	化學藥劑與實驗用品			
1,337,963	1,925,360	服裝			
747,882	825,440	醫療用品(非醫療院所使 用)			
40,387,710	20,719,037	其他	36,000		1,000,000
9,225,290	13,051,505	租金與利息			
888,804	35,775	地租及水租			
888,804	35,775	場地租金			
26,874	57,000	房租			
26,874	57,000	一般房屋租金			
5,863,250	11,272,850	機器租金			
5,863,250	11,272,850	電腦租金及使用費			
2,184,737	1,435,880	交通及運輸設備租金			
23,400		船租			
2,161,337	1,435,880	車租			
261,625	250,000	什項設備租金			
261,625	250,000	什項設備租金			
301,121,227	299,967,139	折舊、折耗及攤銷			
237,591,609	238,957,749	不動產、廠房及設備折舊			
4,822,176		土地改良物折舊			
100,959,125	107,390,244	一般房屋折舊			
87,194,935	91,145,011	機械及設備折舊			

# 校務發展基金

## 彙計表

108年度

單位：新臺幣元

前年度 決算數	上年度 預算數	總分類帳科目 用途別科目	本年度預算數			服務成本
			合計	本府補助收入 及學雜費等收 入	5項自籌 收入	
11,441,353	11,247,503	交通及運輸設備折舊	11,098,000	11,098,000		
33,174,020	29,174,991	什項設備折舊	30,791,000	30,791,000		
14,524,614	14,711,340	其他折舊性資產折舊	14,466,000	14,466,000		
14,524,614	14,711,340	代管資產折舊	14,466,000	14,466,000		
49,005,004	46,298,050	攤銷	44,662,000	43,322,000	1,340,000	
11,209,021	5,614,371	攤銷電腦軟體費	3,979,000	3,979,000		
37,795,983	40,683,679	其他攤銷費用	40,683,000	39,343,000	1,340,000	
2,296,587	3,084,106	稅捐與規費(強制費)	2,832,000	54,000	2,778,000	
10,985	95,000	土地稅	95,000		95,000	
10,985	95,000	一般土地地價稅	95,000		95,000	
2,015,135	2,183,402	房屋稅	2,183,000		2,183,000	
2,015,135	2,183,402	一般房屋稅	2,183,000		2,183,000	
29,970	781,734	消費與行為稅	529,970	29,970	500,000	
	751,764	營業稅	500,000		500,000	
29,970	29,970	使用牌照稅	29,970	29,970		
240,497	23,970	規費	24,030	24,030		
20,814	21,720	汽車燃料使用費	21,720	21,720		
210,090		未足額進用身障人員差 額補助費				
9,593	2,250	其他	2,310	2,310		
36,149,881	40,286,474	會費、捐助、補助、分攤、 救助(濟)與交流活動費	42,244,000	31,030,000	11,214,000	
179,662	126,000	會費	141,000	141,000		
179,662	126,000	學術團體會費	141,000	141,000		
31,886,615	32,511,974	捐助、補助與獎助	33,779,000	25,324,000	8,455,000	
24,084,170	28,281,514	獎助學員生給與	30,204,382	22,099,382	8,105,000	
7,802,445	4,230,460	其他	3,574,618	3,224,618	350,000	
1,071,741	1,828,500	補貼(償)、獎勵、慰問與救 助(濟)	2,324,000	65,000	2,259,000	
285,400	228,500	獎勵費用	224,000	65,000	159,000	
786,341	1,600,000	其他	2,100,000		2,100,000	
3,011,863	5,820,000	競賽及交流活動費	6,000,000	5,500,000	500,000	
3,011,863	5,820,000	交流活動費	6,000,000	5,500,000	500,000	

# 校務發展基金

## 彙計表

108年度

單位：新臺幣元

試務成本	教學研究及訓輔成本	建教合作成本	推廣教育成本	學生公費及獎勵金	管理費用及總務費用
	11,098,000				
	30,791,000				
	14,466,000				
	14,466,000				
	44,662,000				
	3,979,000				
	40,683,000				
					54,000
					29,970
					29,970
					24,030
					21,720
					2,310
500,000	27,613,000			13,781,000	
	141,000				
	141,000				
500,000	19,148,000			13,781,000	
	16,423,382			13,781,000	
500,000	2,724,618				
	2,324,000				
	224,000				
	2,100,000				
	6,000,000				
	6,000,000				

前年度 決算數	上年度 預算數	總分類帳科目		雜項業務費用	雜項費用
		用途別科目			
11,441,353	11,247,503	交通及運輸設備折舊			
33,174,020	29,174,991	什項設備折舊			
14,524,614	14,711,340	其他折舊性資產折舊			
14,524,614	14,711,340	代管資產折舊			
49,005,004	46,298,050	攤銷			
11,209,021	5,614,371	攤銷電腦軟體費			
37,795,983	40,683,679	其他攤銷費用			
2,296,587	3,084,106	稅捐與規費(強制費)			2,778,000
10,985	95,000	土地稅			95,000
10,985	95,000	一般土地地價稅			95,000
2,015,135	2,183,402	房屋稅			2,183,000
2,015,135	2,183,402	一般房屋稅			2,183,000
29,970	781,734	消費與行為稅			500,000
	751,764	營業稅			500,000
29,970	29,970	使用牌照稅			
240,497	23,970	規費			
20,814	21,720	汽車燃料使用費			
210,090		未足額進用身障人員差額補助費			
9,593	2,250	其他			
36,149,881	40,286,474	會費、捐助、補助、分攤、救助(濟)與交流活動費			350,000
179,662	126,000	會費			
179,662	126,000	學術團體會費			
31,886,615	32,511,974	捐助、補助與獎助			350,000
24,084,170	28,281,514	獎助學員生給與			
7,802,445	4,230,460	其他			350,000
1,071,741	1,828,500	補貼(償)、獎勵、慰問與救助(濟)			
285,400	228,500	獎勵費用			
786,341	1,600,000	其他			
3,011,863	5,820,000	競賽及交流活動費			
3,011,863	5,820,000	交流活動費			

# 校務發展基金

## 彙計表

108年度

單位：新臺幣元



前年度 決算數	上年度 預算數	總分類帳科目 用途別科目	本年度預算數			服務成本
			合計	本府補助收入 及學雜費等收 入	5項自籌 收入	
15,565,406	12,903,229	其他	13,574,000	9,725,000	3,849,000	
15,565,406	12,903,229	其他費用	13,574,000	9,725,000	3,849,000	
15,565,406	12,903,229	其他	13,574,000	9,725,000	3,849,000	

# 校務發展基金

## 彙計表

108年度

單位：新臺幣元

試務成本	教學研究及訓輔成本	建教合作成本	推廣教育成本	學生公費及獎勵金	管理費用及總務費用
	11,525,000				
	11,525,000				
	11,525,000				

前年度 決算數	上年度 預算數	總分類帳科目 用途別科目	雜項業務費用	雜項費用
15,565,406	12,903,229	其他		2,049,000
15,565,406	12,903,229	其他費用		2,049,000
15,565,406	12,903,229	其他		2,049,000

# 校務發展基金

## 彙計表

108年度

單位：新臺幣元

# 臺北市立大學校務發展基金

## 員工人數彙計表

中華民國108年度

單位：人

科 目	本年度最高可 進用員額數	本年度 增減數	上年度最高可 進用員額數	增 減 原 因
合計	582	-3	585	
業務總支出部分	582	-3	585	
行銷及業務部分	421	-3	424	
正式職員	421	-3	424	教官退休3人。
管理、研發及其他部分	161		161	
正式職員	121		121	
臨時職員	1		1	
正式工員	35		35	
正式駐警衛	4		4	

註：1.本表不包含臨時工員人數。

2.本表臨時職員係指奉准有案之約聘僱人員。

3.依照「臺北市立大學校務發展基金進用約用人員實施要點」及「臺北市立大學校務發展基金進用臨時人員管理要點」等規定，預計進用臨時人員等93人，編列於「計時與計件人員酬金」及「其他」項下。

4.本年度辦理校園清潔維護及駐衛保全等勞務承攬，人力預計為67人，編列於「外包費」項下。

本 頁 空 白

科 目	合計	正式 員額 薪資	聘僱 人員 薪資	超時 工作 報酬	津貼	獎 金			
						年終 獎金	考績 獎金	績效 獎金	其他
合計	883,671,000	560,986,270	548,694	15,356,737		70,674,392	9,857,417		
業務總支出部分	883,671,000	560,986,270	548,694	15,356,737		70,674,392	9,857,417		
服務成本	286,000			286,000					
職員	199,600			199,600					
工員	86,400			86,400					
試務成本	70,000			70,000					
職員	70,000			70,000					
教學研究及訓輔 成本	727,724,000	465,706,286		9,291,211		58,854,102			
職員	727,423,400	465,706,286		8,990,611		58,854,102			
工員	300,600			300,600					
建教合作成本	7,561,000								
職員	7,561,000								
推廣教育成本	86,000			86,000					
職員	63,000			63,000					
工員	23,000			23,000					
管理費用及總務 費用	147,263,000	95,279,984	548,694	4,942,526		11,820,290	9,857,417		
職員	130,380,500	81,523,364	548,694	4,942,526		11,820,290	9,857,417		
工員	16,882,500	13,756,620							
雜項業務費用	11,000			11,000					
職員	11,000			11,000					
雜項費用	670,000			670,000					
職員	670,000			670,000					

註：1.本表不包含臨時工員薪津。

2.依照「臺北市立大學校務發展基金進用約用人員實施要點」及「臺北市立大學校務發展基金進用臨時人員管理要點」等規定，預計進用臨時人員等93人，計經費38,183,167元，編列於「計時與計件人員酬金」及「其他」項下。

3.本年度辦理校園清潔維護及駐衛保全等勞務承攬，人力預計為67人，計經費27,092,757元，編列於「外包費」項下。

# 校務發展基金

## 彙計表

108年度

單位：新臺幣元

退休及卹償金		資遣費	福 利 費					提繳費	兼任人員用人費用
退休金	卹償金		分擔保險費	傷病醫藥費	提撥福利金	員工通勤交通費	其他福利費		
54,582,470			60,119,108	1,137,000		4,483,080	11,945,010		93,980,822
54,582,470			60,119,108	1,137,000		4,483,080	11,945,010		93,980,822
44,432,133			49,598,936	708,500		3,024,000	9,689,010		86,419,822
44,432,133			49,598,936	708,500		3,024,000	9,689,010		86,419,822
									7,561,000
									7,561,000
10,150,337			10,520,172	428,500		1,459,080	2,256,000		
9,347,273			8,197,356	428,500		1,459,080	2,256,000		
803,064			2,322,816						



區分及職稱	人數	擔任工作	聘用或約僱 起訖期間	薪點	年需經費
合計	1				548,694
約僱人員小計	1				548,694
約僱人員	1	救生員-游泳池意外傷害 救護工作	108.01.01~108.12.31	280	548,694

# 校務發展基金

## 人員明細表

108年度

單位：新臺幣元

月 支					經費來源 及其科目
小計	折合 金額	勞保 保險費	健康 保險費	離職 儲金	
41,360	34,916	2,704	1,645	2,095	管理費用及總務費用

本 頁 空 白

# 臺北市立大學校務發展基金

## 資產折舊明細表

中華民國108年度

單位：新臺幣千元

項 目	合 計	不動產、廠房及設備							投資性不動產	其他
		土地改良物	房屋及建築	機械及設備	交通及運輸設備	什項設備	租賃資產	租賃權益改良		
前年度決算資產原值	30,176,934	48,222	6,072,769	1,117,536	123,493	633,050				22,181,864
上年度預計新增資產原值	149,303		150,000	-6,594	-5,305	11,202				
本年度預計新增資產原值	232,515		199,999	12,944	-548	20,120				
資產重估增值額										
本年度(12月底止)資產總額	30,558,752	48,222	6,422,768	1,123,886	117,640	664,372				22,181,864
折舊方法			直線法	直線法	直線法	直線法				直線法
折舊率			1.65	7.32	9.43	4.63				0.07
本年度應提折舊額	244,523		105,870	82,298	11,098	30,791				14,466
教學研究及訓輔成本	244,523		105,870	82,298	11,098	30,791				14,466

註：本表數據為全部版。

車輛明

中華民國

工作計畫別	車輛種類	車號	廠牌及引擎號碼	購置年月	汽缸總排氣量(立方公分)	合計	牌照稅(全年)	燃料使用費(全年)
合計	車輛6輛					406,852	29,970	21,720
管理費用及總務費用	大客車1輛							
	客貨兩用車1輛							
	重型公務機車2輛							
	小客車2輛							
	大客車	051-WF	三菱4P10-B42156	201504	2,998	91,338	4,500	5,040
	客貨兩用車	AAN-8591	中華4G64C030932	201310	2,000	95,583	11,230	6,180
	重型公務機車	AAA7975	光陽SJ25PB-208439	201303	125	10,701		450
	重型公務機車	AAA7976	光陽SJ25PB-208763	201303	125	10,701		450
小客車	3070-HQ	福特B2533559S	201108	1,800	103,428	7,120	4,800	
小客車	9321-ET	豐田503176140	200604	1,500	95,101	7,120	4,800	

註：本表數據為全部版。

# 校務發展基金

## 細表

108年度

單位：新臺幣元

油料費(全年)			液化石油氣(全年)			修護費	檢驗執照及保險費
數量 (公升)	單價	金額	數量 (公升)	單價	金額		
		162,624			16,355	158,240	17,943
2,160	23.8	51,408				24,000	6,390
1,608	26.0	41,808				33,000	3,365
288	27.5	7,920				1,620	711
288	27.5	7,920				1,620	711
828	27.5	22,770	924	17.7	16,355	49,000	3,383
1,044	29.5	30,798				49,000	3,383

本 頁 空 白

# 臺北市立大學校務發展基金

## 5年來主要業務計畫分析表

中華民國108年度

單位：新臺幣千元

年 度 及 項 目	單 位	數 量	單位成本(元)或 平均利(費)率	預(決)算數	說 明
(本)年度預算數					
教學訓輔		7,064	182,303.79	1,287,794	
(上)年度預算數					
教學訓輔		7,094	181,976.37	1,290,940	
(前)年度決算數					
教學訓輔		7,418	181,531.75	1,346,603	
(105)年度決算數					
教學訓輔		7,331	179,435.12	1,315,439	
(104)年度決算數					
教學訓輔		7,954	168,056.28	1,336,720	



計畫、項目 及計畫期間	計畫內容	全程計畫 總金額	分 年	
			以前年度 預算數	108年度
合計		551,118,205	213,340,000	199,999,000
固定資產建設改良擴充		551,118,205	213,340,000	199,999,000
專案計畫		551,118,205	213,340,000	199,999,000
(一) 圖書館改建工程		551,118,205	213,340,000	199,999,000
1. 圖書館改建工程(委託技術服務費) (101-109年度)	辦理圖書館改建工程(委託技術服務費)	23,872,219	15,171,518	3,547,000
2. 圖書館改建工程(工程費) (105-109年度)	辦理圖書館改建工程(工程費)	527,245,986	198,168,482	196,452,000

註：本表數據為全部版。

# 校務發展基金

## 年資金需求表

108年度

單位：新臺幣元

資 金 需 求 表					備 註
109年度	110年度	111年度	112年度	113年度以後	
137,779,205					
137,779,205					
137,779,205					
137,779,205					
5,153,701					
132,625,504					

## 固定資產建設改良擴

中華民國

計畫名稱	合計		自有資產			
	金額	%	小計		營運資金	出售 不適用資產
			金額	%		
合計	263,213,000	100.00	263,213,000	100.00	63,214,000	
專案計畫	199,999,000	75.98	199,999,000	75.98		
繼續性計畫	199,999,000	75.98	199,999,000	75.98		
(一) 圖書館改建工程	199,999,000	75.98	199,999,000	75.98		
1. 圖書館改建工程(委託技術服務費)	3,547,000	1.35	3,547,000	1.35		
2. 圖書館改建工程(工程費)	196,452,000	74.63	196,452,000	74.63		
一般建築及設備計畫	63,214,000	24.02	63,214,000	24.02	63,214,000	
一次性項目	63,214,000	24.02	63,214,000	24.02	63,214,000	
機械及設備	31,010,000	11.78	31,010,000	11.78	31,010,000	
交通及運輸設備	1,248,000	0.48	1,248,000	0.48	1,248,000	
什項設備	30,956,000	11.76	30,956,000	11.76	30,956,000	

註：本表數據為全部版。

# 校務發展基金

## 充資金來源明細表

108年度

單位：新臺幣元

金		外借資金			
公庫撥款	其他	小計		國內借款	國外借款
		金額	%		
199,999,000					
199,999,000					
199,999,000					
199,999,000					
3,547,000					
196,452,000					

固定資產建設改良擴充

中華民國

計畫名稱	全部					
	投資總額	資金來源				
		營運資金	出售不適用資產	公庫撥款	其他	外借資金
合計	614,332,205	63,214,000		551,118,205		
專案計畫	551,118,205			551,118,205		
繼續性計畫	551,118,205			551,118,205		
(一) 圖書館改建工程	551,118,205			551,118,205		
1. 圖書館改建工程(委託技術服務費)	23,872,219			23,872,219		
2. 圖書館改建工程(工程費)	527,245,986			527,245,986		
一般建築及設備計畫	63,214,000	63,214,000				
一次性項目	63,214,000	63,214,000				
機械及設備	31,010,000	31,010,000				
交通及運輸設備	1,248,000	1,248,000				
什項設備	30,956,000	30,956,000				

註：本表數據為全部版。

# 校務發展基金

## 計畫預期進度明細表

108年度

單位：新臺幣元

計 畫					預 算 數			
目標 能量	進度 起訖 年月	資金 成本 率%	現值 報酬 率%	收回 年限 (年)	本年度		截至本年度累計	
					金額	占全部 計畫%	金額	占全部 計畫%
					263,213,000	42.85	476,553,000	77.57
					199,999,000	36.29	413,339,000	75.00
					199,999,000	36.29	413,339,000	75.00
					199,999,000	36.29	413,339,000	75.00
為解圖書館建物老舊、設備待更新及空間不足等窘況，並提升教學環境品質。	101.01-109.12				3,547,000	14.86	18,718,518	78.41
為解圖書館建物老舊、設備待更新及空間不足等窘況，並提升教學環境品質。	105.01-109.12				196,452,000	37.26	394,620,482	74.85
					63,214,000	100.00	63,214,000	100.00
					63,214,000	100.00	63,214,000	100.00
提高教學品質，帶動教育革新。	108.01-108.12				31,010,000	100.00	31,010,000	100.00
提高教學品質，帶動教育革新。	108.01-108.12				1,248,000	100.00	1,248,000	100.00
提高教學品質，帶動教育革新。	108.01-108.12				30,956,000	100.00	30,956,000	100.00

# 臺北市立大學校務發展基金

## 臺北市市立大學校院校務發展基金收支保管及運用自治條例

中華民國 97 年 6 月 20 日

臺北市議會第 10 屆第 6 次臨時大會第 5 次會議三讀審議通過

第一條 臺北市為因應高等教育發展趨勢，提昇教育品質，增進教育績效，特依教育經費編列與管理法第十四條及預算法第九十六條第二項準用同法第二十一條規定，制定本自治條例。臺北市各市立大學校院（以下簡稱各校）應設置校務發展基金；其收支、保管及運用，除法規另有規定外，依本自治條例之規定。

第二條 校務發展基金為預算法第四條第一項第二款第四目所定之作業基金，以臺北市政府教育局為主管機關，各校為管理機關。

第三條 校務發展基金之收支、保管及運用，各校應設管理委員會管理，並由校務會議下設之經費稽核委員會監督。前項管理委員會置委員七人至十五人，由校長任召集人，其中不兼行政職務之教師代表不得少於三分之一，必要時，得聘請校外專業人士參與。委員任期二年，由校長遴選，提經校務會議同意後聘任之。第一項之經費稽核委員會置委員七人至十五人，由校務會議成員中推選產生，其中不兼行政職務之教師代表不得少於三分之一。但成員不得與管理委員會之成員重疊。

第一項之管理及監督辦法，由主管機關定之。

第四條 校務發展基金之資金來源如下：

- 一 學雜費收入。
- 二 推廣教育收入。
- 三 建教合作收入。
- 四 場地設備管理收入。
- 五 依預算程序撥充之款項收入。
- 六 中央政府補助之款項收入。
- 七 校務發展基金孳息收入。
- 八 捐贈收入。
- 九 其他收入。

前項第五款依預算程序撥充之款項收入，由主管機關依預算程序辦理。

## 臺北市立大學校務發展基金

### 臺北市市立大學校院校務發展基金收支保管及運用自治條例

第五條 校務發展基金之資金用途如下：

- 一 教學及學生獎助金支出。
- 二 研究支出。
- 三 推廣教育支出。
- 四 建教合作支出。
- 五 增置、擴充或改良資產支出。
- 六 其他與校務發展基金業務有關之支出。

第六條 校務發展基金之投資應注重收益性、安全性及流動性，其得投資之項目如下：

- 一 存放公民營金融機構。
- 二 購買公債、國庫券或其他短期票券。
- 三 以研究成果或技術作價投資於與校務或研究相關之公司與企業。

第七條 校務發展基金預算之編製，應審酌基金之財務及預估收支情形，並以維持基金收支平衡或有賸餘為原則。

第八條 校務發展基金之會計事務，應由主管機關統一訂定會計制度，供各校據以辦理。

第九條 校務發展基金資金之存儲，依臺北市市庫自治條例有關規定辦理並循環運用。

第十條 校務發展基金應編列附屬單位預算。

前項預算之編製與執行、決算之編造及會計事務之處理，除捐贈收入、場地設備管理收入、推廣教育收入、建教合作收入及依第六條規定所為投資取得之有關收益外，應依預算法、會計法、決算法及相關法規規定辦理。

前項之收入及收益應由各校自行訂定收支管理要點，報經主管機關備查後實施，並受主管機關之監督。

各校應於會計年度結束後，將第二項收入及收益使用情形及辦理結果送臺北市議會備查。

第十一條 校務發展基金無存續必要時，應予結束，並辦理決算，其餘存權益應解繳市庫。

第十二條 本自治條例自公布日施行。