

年度追二-預算案

機關編號
03-060

中華民國 110 年度

臺北市總預算案

臺北市政府民政局單位預算

第二次追加(減)預算案

臺北市政府民政局 編

臺北市政府民政局

目次

中華民國 110 年度

一、追加(減)預算總說明	第	1 頁
二、主要表		
(一)歲入來源別預算表	第	3 頁
(二)歲入來源別預算表(經資分列)	第	5 頁
(三)歲出機關別預算表	第	7 頁
(四)歲出機關別預算表(經資分列)	第	9 頁
三、附屬表		
(一)歲入項目說明提要與預算明細表	第	11 頁
(二)歲出計畫說明提要與各項費用明細表	第	13 頁
1. 接受補助業務支出		
接受中央各部會補助業務支出	第	13 頁
四、參考表		
(一)歲出一級用途別科目分析表	第	15 頁
(二)歲出按職能及經濟性綜合分類表	第	16 頁

一、追加(減)預算總說明

臺北市政府民政局

追加(減)預算總說明

中華民國 110 年度

一、現行法定職掌及組織系統圖：

(一)機關主要職掌：本局依法令規定掌理本市各區之區里行政、自治業務、選舉業務、禮俗宗教、戶政業務及人口政策等事項。

(二)內部分層業務：本局置局長、副局長 2 人、主任秘書、專門委員 2 人及下設五科五室。預算員額 163 人，包括職員 131 人、技工 12 人、工友 5 人、駕駛 4 人、聘用 11 人，各科室職掌如下：

區政監督科：掌理行政區劃、區政監督、區里發展、區里組織、區里災情監控、輿情整合及不屬各科之區政等事項。

自治行政科：掌理地方自治、里鄰長福利、研習考核、里鄰基層會議、參與式預算、公民會館、區民活動中心、里民活動場所、民生社區中心管理及協辦公職人員選舉罷免等事項。

宗教禮俗科：掌理本市宗教行政、宗教輔導、祭祀公業、神明會、殯葬、禮俗、基層藝文、祭祀儀典及各項慶典活動、傑出市民遴選表揚、調解業務、非政府組織會館及林安泰民俗文物館經營管理、孔廟管理委員會及殯葬管理處業務之監督等事項。

戶籍行政科：掌理各項戶籍登記、戶籍行政、戶籍資料、道路命名、門牌編釘之規劃推展、戶政人員之教育訓練暨戶政事務所業務之監督考核等事項。

人口政策科：人口政策宣導、國籍案件審查、新移民輔導、經營管理新移民會館及提供多國語言通譯服務等事項。

秘書室：掌理採購、綜合業務、研究發展、法制、施政計畫、公文時效管制、事務、出納、文書、檔案管理及不屬其他科室之事項。

資訊室：民政資訊系統之整體規劃、發展、協調、推動、管理、維護、訓練及督導等事項。

會計室：依法辦理歲計、會計事項並兼辦統計事項。

人事室：依法辦理人事管理事項。

政風室：依法辦理政風事項。

臺北市政府民政局
追加(減)預算總說明

中華民國 110 年度

(三)組織系統圖:

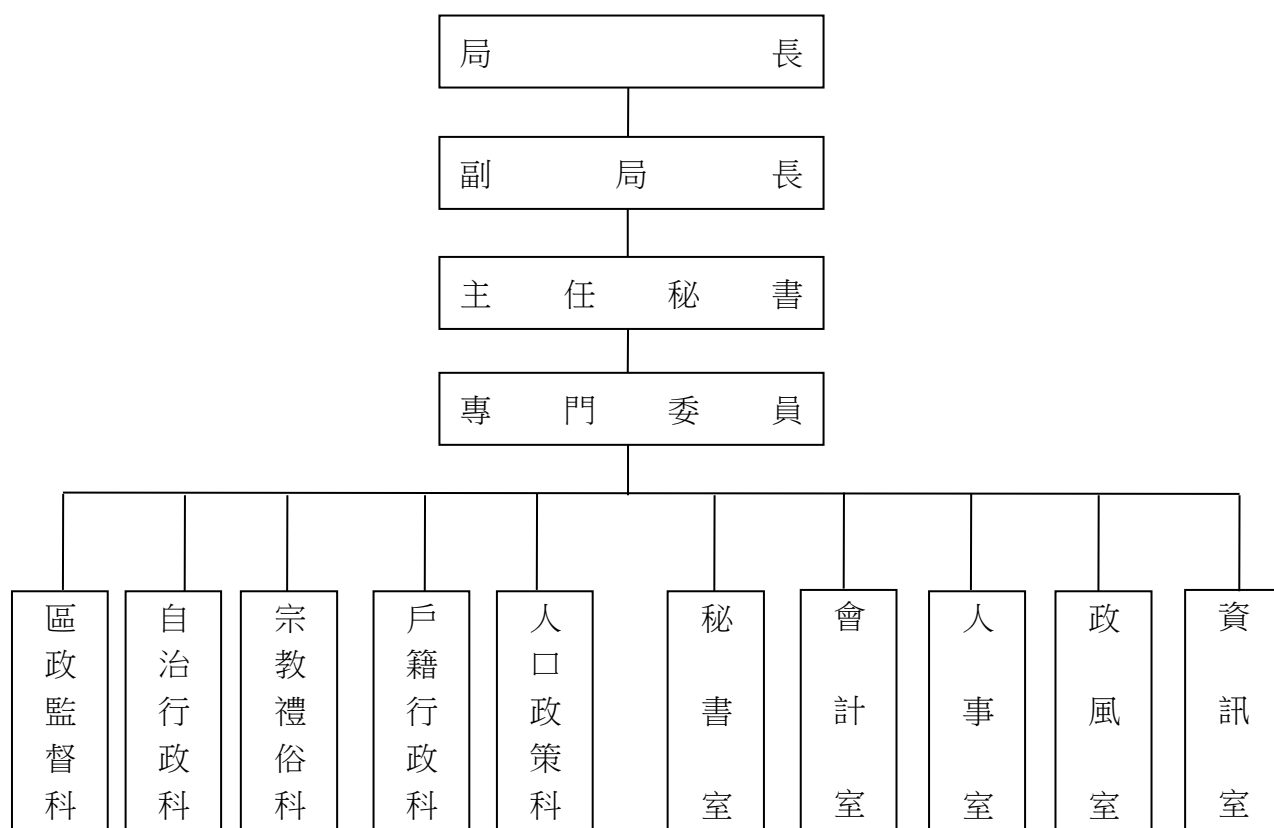

二、本年度施政(業務及工作)計畫修正重點及追加預算提要:

(一)本年度施政(業務及工作)計畫修正重點:

1.內政部移民署補助辦理「110 年度辦理新移民生活適應輔導計畫」經費 162,000 元。

(二)追加預算提要:

1.歲入預算:依中央對直轄市及縣(市)政府補助辦法追加內政部移民署補助本府之中央各部會補助 162,000 元。

2.歲出預算:依規定追加接受中央各部會補助業務支出 162,000 元。

二、主 要 表

臺北市政府民政局
歲入來源別預算表

經資併計

中華民國110年度

單位：新臺幣千元

科 目				原預算數	追加(減) 預算數	追加(減)後 預算數	說明及法令依據
款	項	目	名稱及編號				
			合 計	41,145	162	41,307	
02			0400000000 罰款及賠償收入	214	-	214	
	022		0403060000 臺北市政府民政局	214	-	214	
		01	04030600100 罰金罰鍰及怠金	24	-	24	
		01	04030600101 罰金罰鍰	24	-	24	
		02	04030600300 賠償收入	190	-	190	
		01	04030600301 一般賠償收入	190	-	190	
03			0500000000 規費收入	19,796	-	19,796	
	019		05030600000 臺北市政府民政局	19,796	-	19,796	
		01	05030600300 使用規費收入	19,796	-	19,796	
		01	05030600303 資料使用費	1	-	1	
		02	05030600306 場地設施使用費	18,451	-	18,451	
		03	05030600307 服務費	1,344	-	1,344	
04			0700000000 財產收入	21,094	-	21,094	
	023		07030600000 臺北市政府民政局	21,094	-	21,094	
		01	07030600100 財產孳息	21,087	-	21,087	
		01	07030600103 租金收入	21,087	-	21,087	
		02	07030600500 廢舊物資售價	7	-	7	

臺北市政府民政局
歲入來源別預算表

經資併計

中華民國110年度

單位：新臺幣千元

科 目				原預算數	追加(減) 預算數	追加(減)後 預算數	說明及法令依據	
款	項	目	節					名稱及編號
06	015	01	01	07030600501 廢舊物資售價	7	-	7	
			09000000000 補助及協助收入	-	162	162		
			09030600000 臺北市政府民政局	-	162	162		
			09030600100 上級政府補助收入	-	162	162		
08	023	01	01	09030600102 計畫型補助收入	-	162	162	追加內政部移民署補助辦理「110年度辦理新移民生活適應輔導計畫」收入如列數(依據內政部移民署110.4.26移署移字第1100045319號函)。
			12000000000 其他收入	41	-	41		
			12030600000 臺北市政府民政局	41	-	41		
			12030600200 雜項收入	41	-	41		
		02	12030600210 其他雜項收入	41	-	41		

臺北市政府民政局
歲入來源別預算表

中華民國110年度

單位：新臺幣千元

科 目				名稱及編號	原預算數	追加(減) 預算數	追加(減)後 預算數	說明及法令依據
款	項	目	節					
				合 計	41,145	162	41,307	
				經常門合計	41,145	162	41,307	
02				0400000000 罰款及賠償收入	214	-	214	
	022			0403060000 臺北市政府民政局	214	-	214	
		01		04030600100 罰金罰鍰及怠金	24	-	24	
			01	04030600101 罰金罰鍰	24	-	24	
			02	04030600300 賠償收入	190	-	190	
			01	04030600301 一般賠償收入	190	-	190	
03				0500000000 規費收入	19,796	-	19,796	
	019			0503060000 臺北市政府民政局	19,796	-	19,796	
		01		05030600300 使用規費收入	19,796	-	19,796	
			01	05030600303 資料使用費	1	-	1	
			02	05030600306 場地設施使用費	18,451	-	18,451	
			03	05030600307 服務費	1,344	-	1,344	
04				0700000000 財產收入	21,094	-	21,094	
	023			0703060000 臺北市政府民政局	21,094	-	21,094	
		01		07030600100 財產孳息	21,087	-	21,087	
			01	07030600103 租金收入	21,087	-	21,087	

臺北市政府民政局
歲入來源別預算表

中華民國110年度

單位：新臺幣千元

科 目				名稱及編號	原預算數	追加(減) 預算數	追加(減)後 預算數	說明及法令依據
款	項	目	節					
		02		07030600500 廢舊物資售價	7	-	7	
			01	07030600501 廢舊物資售價	7	-	7	
06				09000000000 補助及協助收入	-	162	162	
	015			09030600000 臺北市政府民政局	-	162	162	
			01	09030600100 上級政府補助收入	-	162	162	
			01	09030600102 計畫型補助收入	-	162	162	
08				12000000000 其他收入	41	-	41	
	023			12030600000 臺北市政府民政局	41	-	41	
			01	12030600200 雜項收入	41	-	41	
			02	12030600210 其他雜項收入	41	-	41	

臺北市政府民政局
歲出機關別預算表

經資併計

中華民國110年度

單位：新臺幣千元

科 目				名稱及編號	原預算數	追加(減) 預算數	追加(減)後 預算數	說 明
款	項	目	節					
03				00030000000 臺北市政府民政局主管	953,395	162	953,557	
	001			00030600000 臺北市政府民政局	953,395	162	953,557	
		01		37030600100 一般行政	182,937	-	182,937	
			01	37030600101 行政管理	182,937	-	182,937	
		02		37030601000 區里行政	28,403	-	28,403	
			01	37030601001 區政監督及區里組織	28,403	-	28,403	
		03		37030601200 自治業務	162,289	-	162,289	
			01	37030601201 推行自治行政暨基層建設	144,398	-	144,398	
			02	37030601202 民生社區中心管理	17,891	-	17,891	
		04		37030601400 人口行政	481,059	-	481,059	
			01	37030601401 人口政策業務	481,059	-	481,059	
		05		37030605500 戶政業務	37,852	-	37,852	
			01	37030605501 戶籍業務	37,852	-	37,852	
		06		37030606200 接受補助業務支出	-	162	162	
			01	37030606202 接受中央各部會補助業務支出	-	162	162	追加內政部移民署補助辦理「110年度辦理新移民生活適應輔導計畫」經費如列數。
		07		37030609000 一般建築及設備	21,362	-	21,362	
			01	37030609002 營建工程	20,083	-	20,083	

臺北市政府民政局
歲出機關別預算表

經資併計

中華民國110年度

單位：新臺幣千元

科 目				名稱及編號	原預算數	追加(減) 預算數	追加(減)後 預算數	說 明
款	項	目	節					
			02	37030609004 其他設備	1,279	-	1,279	
		09		37030609800 第一預備金	7,000	-	7,000	
			01	37030609801 第一預備金	7,000	-	7,000	
		10		53030600800 禮俗宗教	32,493	-	32,493	
			01	53030600801 禮俗宗教業務	32,493	-	32,493	

臺北市政府民政局
歲出機關別預算表

中華民國110年度

單位：新臺幣千元

科 目				名稱及編號	原預算數	追加(減) 預算數	追加(減)後 預算數	說 明
款	項	目	節					
				總 計	953,395	162	953,557	
03				00030000000 臺北市政府民政局主管	953,395	162	953,557	
	001			00030600000 臺北市政府民政局	953,395	162	953,557	
				經常門合計	932,033	162	932,195	
		01		37030600100 一般行政	182,937	-	182,937	
			01	37030600101 行政管理	182,937	-	182,937	
		02		37030601000 區里行政	28,403	-	28,403	
			01	37030601001 區政監督及區 里組織	28,403	-	28,403	
		03		37030601200 自治業務	162,289	-	162,289	
			01	37030601201 推行自治行政 暨基層建設	144,398	-	144,398	
			02	37030601202 民生社區中心 管理	17,891	-	17,891	
		04		37030601400 人口行政	481,059	-	481,059	
			01	37030601401 人口政策業務	481,059	-	481,059	
		05		37030605500 戶政業務	37,852	-	37,852	
			01	37030605501 戶籍業務	37,852	-	37,852	
		06		37030606200 接受補助業務支 出	-	162	162	
			01	37030606202 接受中央各部 會補助業務支 出	-	162	162	

臺北市政府民政局
歲出機關別預算表

中華民國110年度

單位：新臺幣千元

科 目				名稱及編號	原預算數	追加(減) 預算數	追加(減)後 預算數	說 明
款	項	目	節					
		09		37030609800 第一預備金	7,000	-	7,000	
			01	37030609801 第一預備金	7,000	-	7,000	
		10		53030600800 禮俗宗教	32,493	-	32,493	
			01	53030600801 禮俗宗教業務	32,493	-	32,493	
				資本門合計	21,362	-	21,362	
		07		37030609000 一般建築及設備	21,362	-	21,362	
			01	37030609002 營建工程	20,083	-	20,083	
			02	37030609004 其他設備	1,279	-	1,279	

三、附 屬 表

臺北市府民政局

歲入項目說明提要與預算明細表

經常門

中華民國110年度

單位：新臺幣元

上級政府補助收入—計畫型補助收入

上級政府補助收入—計畫型補助收入

來源別子目及細目與編號	09030600102 上級政府補助收入-計畫型補助收入	承辦單位	人口政策科
原預算數	0元	追加(減)預算數	162,000元
		追加(減)後預算數	162,000元
<p>一、項目內容：內政部移民署補助辦理「110年度辦理新移民生活適應輔導計畫」收入162,000元。</p> <p>二、法令依據：依據地方制度法第69條及中央對直轄市及縣(市)政府補助辦法辦理。</p> <p>三、計算方法：「110年度辦理新移民生活適應輔導計畫」收入162,000元x1年=162,000元。</p> <p>四、實施進度：自110年1月1日起至110年12月31日止。</p> <p>五、完成方法：以收支併列方式編列預算。</p> <p>六、預期成果：期藉由開辦新移民各類課程，提升在臺生活適應能力，強化認同與歸屬感，並逐步增進個人之心理快樂及家庭幸福，進而使社會更趨穩定。</p>			

歲入項目說明

臺北市政府民政局

歲入項目說明提要與預算明細表

經常門

中華民國110年度

單位：新臺幣元

	科目名稱及編號	單位	數量	單價	追加預算數	追減預算數	說明及收入依據
上級政府補助收入—計畫型補助收入	合計				162,000		
	09030600102 計畫型補助收入	年	1	162,000	162,000		內政部移民署補助辦理「110年度辦理新移民生活適應輔導計畫」收入。 收入依據：內政部移民署110.4.26移署移字第1100045319號函。
上級政府補助收入—計畫型補助收入							

臺北市政府民政局

歲出計畫說明提要與各項費用明細表

中華民國110年度

單位：新臺幣元

接受補助業務支出—接受中央各部會補助業務支出

接受補助業務支出—接受中央各部會補助業務支出

業務計畫及工作計畫名稱與編號		37030606202 接受補助業務支出-接受中央各部會補助業務支出		承辦單位	人口政策科	
原預算數	0元	追加(減)預算數	162,000元	追加(減)後預算數	162,000元	
<p>歲出計畫說明</p> <p>一、計畫內容：內政部移民署補助辦理「110年度辦理新移民生活適應輔導計畫」經費162,000元。</p> <p>二、預期成果：期藉由開辦新移民各類課程，提升在臺生活適應能力，強化認同與歸屬感，並逐步增進個人之心理快樂及家庭幸福，進而使社會更趨穩定。</p>						
分支計畫及用途別科目	單位	數量	單價	追加預算數	追減預算數	說明
合計				162,000		市款162,000元
02接受中央各部會補助業務支出				162,000		市款162,000元
2000 業務費				162,000		01內政部移民署補助辦理「110年度辦理新移民生活適應輔導計畫」，依110年度中央及地方政府預算籌編原則第6點第4款規定辦理。
2036 按日按件計資酬金				162,000		
	節	13	2,000	26,000		新移民生活成長營暨電腦應用班講師鐘點費(外聘)
	節	4	1,200	4,800		新移民生活成長營暨電腦應用班講師鐘點費(內聘)
	節	18	1,600	28,800		新移民生活成長營暨多元文化研習班講師鐘點費(外聘)。
	節	2	1,000	2,000		新移民生活成長營暨多元文化研習班講師鐘點費(內聘)
	節	2	800	1,600		新移民生活成長營暨多元文化研習班講師鐘點費(內

臺北市政府民政局

歲出計畫說明提要與各項費用明細表

中華民國110年度

單位：新臺幣元

分支計畫及用途別科目	單位	數量	單價	追加預算數	追減預算數	說明
接受補助業務支出—接受中央各部會補助業務支出	節	20	1,300	26,000		聘) 新移民原屬國語言及文化研習班泰語班講師費(外聘)
	節	12	1,400	16,800		新移民原屬國語言及文化研習班印尼語班講師費(外聘)
	節	19	1,600	30,400		新移民閩南語研習班講師費(外聘)
	節	16	1,600	25,600		新移民閩南語好學堂班講師費(外聘)

四、參 考 表

臺北市府民政局

歲出一級用途別科目分析表

中華民國110年度

單位：新臺幣千元

名稱及編號	合計	經常支出						資本支出					
		人事費	業務費	獎補助費	債務費	預備金	小計	人事費	業務費	設備及投資	獎補助費	預備金	小計
合計	162		162				162						
3703060000 民政支出	162		162				162						
37030606200 接受補助業務支出	162		162				162						
37030606202 接受中央各部會 補助業務支出	162		162				162						

歲出按職能及經

中華民國110

職能別分類	經濟性分類	經常支出							資本支出			
		受僱人員報酬	購買商品及勞務支出	債務利息	土地租金支出	經常移轉			經常支出合計	投資及增資		
						對企業	對非營利及民間機構	對政府		對國外	對營業基金	對非營業特種基金
總計		162							162			
01 一般公共事務		162							162			
02 防衛												
03 公共秩序與安全												
04 教育												
05 保健												
06 社會安全與福利												
07 住宅及社區服務												
08 娛樂、文化與宗教												
09 燃料與能源												
10 農、林、漁、牧業												
11 礦業、製造業及營造業												
12 運輸及通信												
13 其他經濟服務												
14 環境保護												
15 其他支出												

濟性綜合分類表

年度

單位：新臺幣千元

資本支出														總計
資本移轉				土地購入	無形資產購入	固定資本形成							資本支出合計	
對企業	對非營利及民間機構	對政府	對國外			住宅	非住宅房屋	營建工程	運輸工具	資訊軟體	其他設備及機器	土地改良		
														162
														162