

2021年8月 育兒津貼及托育補助

新制2大重點

擴大
補助對象

提高
補助金額

新制重點1

取消限制·擴大補助對象



2021年8月1日起育兒津貼及托育補助，可與以下補助一起領：



育嬰留職停薪津貼

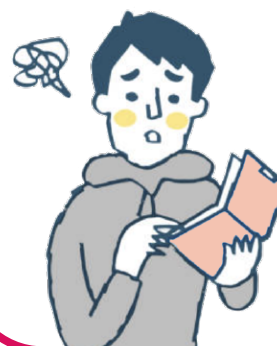

弱勢生活津貼

(如低收入子女生活津貼、
特境子女生活津貼)

新制重點2

提高補助金額



2021/08/01 — 2022/07/31

在家照顧或送托非準公共托育單位

第1胎 第2胎 第3胎+



家長
自行照顧

衛福部：育兒津貼

每月可領金額

3,500 4,000 4,500



結訓 / 學歷
保母

(親屬保母或
非準公共保母)

衛福部：育兒津貼

臺北市：協力照顧補助

每月可領金額

3,500 4,000 4,500

2,000 2,000 2,000

5,500 6,000 6,500



證照保母
托嬰中心

(親屬保母、
非準公共保母
或托嬰中心)

衛福部：育兒津貼

臺北市：協力照顧補助

每月可領金額

3,500 4,000 4,500

3,000 3,000 3,000

6,500 7,000 7,500

2022/08/01起

在家照顧或送托非準公共托育單位

| | | 第1胎 | 第2胎 | 第3胎+ |
|---|--|---------------|--------------|---------------|
|  | 家長 自行照顧 | 衛福部：育兒津貼 | | |
| | | 每月可領金額 | | |
| | | 5,000 | 6,000 | 7,000 |
|  | 結訓 / 學歷 保母 (親屬保母或 非準公共保母) | 衛福部：育兒津貼 | | |
| | | 臺北市：協力照顧補助 | | |
| | | 每月可領金額 | | |
| | | 5,000 | 6,000 | 7,500 |
| | | 2,000 | 2,000 | 2,000 |
| | | 7,000 | 8,000 | 9,000 |
|  | 證照保母 托嬰中心 (親屬保母、 非準公共保母 或托嬰中心) | 衛福部：育兒津貼 | | |
| | | 臺北市：協力照顧補助 | | |
| | | 每月可領金額 | | |
| | | 5,000 | 6,000 | 7,000 |
| | | 3,000 | 3,000 | 3,000 |
| | | 8,000 | 9,000 | 10,000 |

2021/08/01 — 2022/07/31



送托公共化及準公共托育單位

第1胎 第2胎 第3胎+



公辦民營
托嬰中心

衛福部：托育補助

臺北市：友善托育補助

每月可領金額

4,000 5,000 6,000

2,500 3,000 3,000

6,500 8,000 9,000



社區公共
托育家園

衛福部：托育補助

臺北市：友善托育補助

每月可領金額

4,000 5,000 6,000

4,000 6,000 6,000

8,000 11,000 12,000



準公共
保母 / 托嬰中心

衛福部：托育補助

臺北市：協力照顧補助

每月可領金額

7,000 8,000 9,000

4,000 6,000 6,000

11,000 14,000 15,000

2022/08/01起



送托公共化及準公共托育單位

第1胎 第2胎 第3胎+



公辦民營
托嬰中心

衛福部：托育補助

臺北市：友善托育補助

每月可領金額

5,500 6,500 7,500

2,500 3,000 3,000

8,000 9,500 10,500



社區公共
托育家園

衛福部：托育補助

臺北市：友善托育補助

每月可領金額

5,500 6,500 7,500

4,000 6,000 6,000

9,500 12,500 13,500



準公共
保母 / 托嬰中心

衛福部：托育補助

臺北市：協力照顧補助

每月可領金額

8,500 9,500 10,500

4,000 6,000 6,000

12,500 15,500 16,500

提醒 正在領取舊制育兒津貼/托育補助者 → **無須重新提出申請**，自2021/8/1起自動調整發放金額
未領取育兒津貼或托育補助者 → **需重新提出申請**

申請方式

育兒津貼

向兒童戶籍所在地區公所申請

托育補助

向兒童送托之居家托育服務中心/
托嬰中心申請



申請資格

中央補助

(育兒津貼 / 準公共托育補助)

申請人綜合所得稅稅率未達20%

北市補助

(友善托育補助 / 協力照顧補助)

- ✓ 申請人綜合所得稅稅率未達20%
- ✓ 家長及兒童皆設籍臺北市

稅率 < 20%

臺北市戶籍



聯絡資訊

請撥打 **臺北市市民當家熱線 1999**

臺北市政府社會局分機1622-1625

育兒津貼：請洽兒童戶籍地區公所

托育補助：請洽兒童送托之居家托育服務中心 / 托嬰中心



詳情請洽
臺北市社會局網站/
育兒及托育相關補助