

中華民國 114 年度

臺北市總預算案

臺北市政府教育局主管

臺北市立大學校務發展基金附屬單位預算

(作業基金)

# 臺北市立大學校務發展基金

## 目次

中華民國114年度

一、財務摘要 .....	第 1 頁
二、業務計畫及預算概要 .....	第 3 - 38 頁
三、預算主要表	
(一) 收支餘絀預計表 .....	第 39 - 40 頁
(二) 餘絀撥補預計表 .....	第 41 頁
(三) 現金流量預計表 .....	第 42 - 43 頁
四、預算明細表	
(一) 服務收入明細表 .....	第 45 頁
(二) 演藝收入明細表 .....	第 46 頁
(三) 報名費收入明細表 .....	第 47 頁
(四) 學雜費收入明細表 .....	第 48 - 49 頁
(五) 學雜費減免明細表 .....	第 50 頁
(六) 建教合作收入明細表 .....	第 51 頁
(七) 推廣教育收入明細表 .....	第 52 頁
(八) 學校教學研究補助收入明細表 .....	第 53 頁
(九) 其他補助收入明細表 .....	第 54 頁
(十) 資產使用及權利金收入明細表 .....	第 55 - 56 頁
(十一) 違規罰款收入明細表 .....	第 57 頁
(十二) 受贈收入明細表 .....	第 58 頁
(十三) 雜項收入明細表 .....	第 59 頁
(十四) 服務成本明細表 .....	第 60 - 61 頁

# 臺北市立大學校務發展基金

## 目次

中華民國114年度

(十五) 試務成本明細表 .....	第 62 – 65 頁
(十六) 教學研究及訓輔成本明細表 .....	第 66 – 105 頁
(十七) 建教合作成本明細表 .....	第 106 – 111 頁
(十八) 推廣教育成本明細表 .....	第 112 – 119 頁
(十九) 學生公費及獎勵金明細表 .....	第 120 頁
(二十) 管理費用及總務費用明細表 .....	第 121 – 129 頁
(二十一) 雜項費用明細表 .....	第 130 – 134 頁
(二十二) 撥用公積明細表 .....	第 135 頁
(二十三) 固定資產建設改良擴充明細表 .....	第 136 – 137 頁
(二十四) 固定資產建設改良擴充明細表內容 .....	第 138 – 145 頁
(二十五) 增加無形資產明細表 .....	第 146 頁
(二十六) 增加遞延費用明細表 .....	第 147 – 152 頁
(二十七) 資產報廢明細表 .....	第 153 頁
(二十八) 基金增減數額明細表 .....	第 154 頁
五、預算參考表	
(一) 預計平衡表 .....	第 155 – 157 頁
(二) 各項費用彙計表 .....	第 158 – 177 頁
(三) 員工人數彙計表 .....	第 178 頁
(四) 用人費用彙計表 .....	第 180 – 181 頁
(五) 聘用及約僱人員明細表 .....	第 182 – 183 頁
(六) 資產折舊明細表 .....	第 185 頁

# 臺北市立大學校務發展基金

## 目 次

中華民國114年度

(七) 車輛明細表 .....	第186—187頁
(八) 5年來主要營運項目分析表 .....	第 189 頁
(九) 繼續性計畫分年資金需求表 .....	第190—191頁
(十) 新興計畫分年資金需求表 .....	第192—193頁
(十一) 固定資產建設改良擴充資金來源明細表 .....	第194—195頁
(十二) 固定資產建設改良擴充計畫預期進度明細表 .....	第196—197頁
(十三) 各項費用分攤表 .....	第198—199頁
(十四) 臺北市市立大學校院校務發展基金收支保管及運用自治條例	第200—202頁



# 臺北市立大學校務發展基金

## 財務摘要

中華民國114年度

單位：新臺幣千元

項 目	本 年 度	上 年 度	比較增減數	%
經營成績：				
業務總收入	1,745,097	1,634,808	110,289	6.75
業務總支出	1,899,735	1,802,729	97,006	5.38
賸餘(短絀)	-154,638	-167,921	13,283	--
餘絀撥補：				
待填補之短絀餘額	322,559	607,870	-285,311	-46.94
現金流量(1)：				
增加不動產、廠房及設備、 礦產資源	-428,003	-264,539	-163,464	--
現金及約當現金之淨增(減)	-274,192	-59,376	-214,816	--
財務地位：				
營運資金餘額(2)	2,295,082	2,569,274	-274,192	-10.67
不動產、廠房及設備餘額	9,520,406	9,296,055	224,351	2.41
淨值	11,936,842	11,947,714	-10,872	-0.09

附註：(1)現金流量係採現金及約當現金基礎，包括現金及自投資日起3個月內到期或清償之債權證券。  
(2)營運資金餘額=流動資產-流動負債。  
(3)本表數據為全部版。

本 頁 空 白

# 臺北市立大學校務發展基金 業務計畫及預算概要

中華民國 114 年度

## 壹、基金概況

### 一、設立宗旨及願景：

本校定位為「一所關注城市發展之綜合型大學」，為延續百年優良傳統與市屬大學職責將「師資培育典範大學」、「奪金選手重鎮大學」及「都會特色創新大學」列為三個辦學方向，朝「邁向世界五百大之城市大學」之願景努力。

### 二、施政重點：

為具體落實本校定位、願景及三大辦學方向，規劃「精進人才培育」、「拔尖專業產能」、「深化國際接軌」、「善盡社會責任」、「優化校園機能」等五大校務發展目標涵蓋 13 項發展重點：

- (一) 精進人才培育：深化優質專業人才、培養多元跨域人才、強化教學創新策略。
- (二) 拔尖專業產能：推動特色研究團隊、提升專業產能績效。
- (三) 深化國際接軌：擴大國際交流合作、啟動國際品牌行銷、營造國際化校園環境。
- (四) 善盡社會責任：輔導職涯規劃與銜接、深耕社會關懷與志願服務。
- (五) 優化校園機能：推動績效管理系統、整合校務發展資源、營造精緻校園環境。

### 三、組織概況（另附組織系統圖）：

依據臺北市立大學組織規程，置校長 1 人，綜理全校校務，下設教務處、學生事務處、總務處、人事室及會計室等單位，教師 409 人、行政人員 121 人、約聘僱人員 21 人、技工工友(含駐衛警) 32 人，總計 584 人。

內部分層業務如下：

- (一) 本校教務處分設註冊組、課務組、招生組及分區教務組，各單位職掌如下：
  - 1. 註冊組：辦理註冊、編班、轉學(系)、休(退)學、輔系、雙主修、畢(結)業及學位授予、成績考查等事宜。
  - 2. 課務組：各單位開課協調、課務系統規劃事宜、統籌開(選)課系統設定修改及維護、學生選課事宜、教師鐘點數、教師請假及調課等事宜。
  - 3. 招生組：辦理各項招生業務、境外生申請入學、大學博覽會等事宜。



# 臺北市立大學校務發展基金 業務計畫及預算概要

中華民國 114 年度

4. 分區教務組：辦理分區之註冊、課務及招生等事宜。
- (二) 本校學生事務處分設生輔暨校安組、課外活動組、健康促進中心、學生輔導中心、分區學生事務組及特殊教育中心，各單位職掌如下：
1. 生輔暨校安組：辦理學生軍訓教育、學生安全宣導及維護、防震防災及防護教育訓練、處理學生偶發、調查事件、學生兵役有關事項、校園災害管理、校安通報及校園危機管理、軍訓人事後勤、學務創新人力相關業務、校內外學生住宿輔導、宿舍申退、活動規劃辦理、宿舍分配、內務及生活管理、賃居生調查與輔訪辦理新生訓練及生活輔導、學生申訴事件、學生操行、學生綜合資料與獎懲、請假、就學貸款、學雜費減免、辦理民主法治教育、各項獎學金之受理、家長座談會等事務。
  2. 課外活動組：辦理學生課外活動計畫與社團輔導、學生自治會組織、學生社團指導費及聘請指導老師、學生社團活動及比賽、民主法治教育、幼童軍木章訓練等事務。
  3. 健康促進中心：辦理健康服務與檢查、學生團保、傳染病防治、教室燈光照明檢測、食品衛生及飲用水督查、保健諮詢等事務。
  4. 學生輔導中心：辦理性別平等教育、個別諮商與團體輔導事宜、心理衛生活動等事務。
  5. 分區學生事務組：辦理分區學生事務及各項申請業務等。
  6. 特殊教育中心：辦理特殊教育、資源教育中心業務及身心障礙生輔導工作等。
- (三) 本校總務處分設文書組、事務組、出納組、營繕組、資產經營管理組及分區總務組，各單位職掌如下：
1. 文書組：掌理文件收發、發文繕校、檔案管理及重要會議紀錄等事項。
  2. 事務組：掌理本校物品採購之訪價、估價及審核、工友管理、場地管理及駐衛警之管理等事項。
  3. 出納組：掌理現金收支及票據之保管，與審核、覆核各單位會辦之單據、表冊等事項。營繕組：掌理工程之設計、發包、監工及驗收校舍之維修等事項。
  4. 資產經營管理組：掌理校舍、財產物品之登記、經管、維護、減損及其報告表等事項。
  5. 分區總務組：統管天母校區各項校園總務管理等事項。

# 臺北市立大學校務發展基金 業務計畫及預算概要

中華民國 114 年度

- (四) 本校研究發展處分設產學服務組、研發企劃組，各單位職掌如下：
1. 產學服務組：辦理國科會計畫、產學合作、技術移轉與專利申請、競爭型計畫補助、國科會及校內研究獎勵與補助、校務及學門評鑑等事項。
  6. 研發企劃組：出版本校學報、運動研究，特色中心、編列及控管全校出版品經費，辦理實驗室管理與毒化物申報，辦理生物實驗安全委員會、研究人員學術倫理、人體研究倫理委員會(含研究倫理研習)與實驗動物照護及使用小組、創新育成中心業務等事項。
- (五) 本校國際事務處分設國際暨兩岸學術交流組、華語文暨國際教育組及國際專修部，各單位職掌如下：
1. 國際暨兩岸學術交流組：辦理校務發展基金自籌收入支應因公派員出國補助案、召開國際事務會議及國際化發展委員會、外賓接待、姊妹校簽約、境外學者來臺講學講座補助、學海築夢計畫補助、辦理高等教育基金會及國際年會等事項。
  2. 華語文暨國際教育組：華語文暨國際教育組規劃與執行、辦理學生出國交換和出國補助、境外交換生和華語生入境與輔導、境外交換生和華語生通報、華語教務和學務管理、境外師生短期來訪華語團與寒暑來校華語文化研習營等事項。
  3. 國際專修部：境外學位生出入境與輔導、辦理海外高等教育展、境外招生與宣傳、境外學生（陸生除外）各項獎助學金、雙聯學制計畫、國際專修部規劃與執行、學海飛颺及學海惜珠計畫補助、各式專班管理。
- (六) 本校進修推廣處分設推廣發展組、綜合服務組及分區進修推廣組，各單位職掌如下：
1. 推廣發展組：掌理各班次開班工作之企劃、協調、推動、評估等事項；與校外單位合作開班及簽約事項、相關辦法制訂、修訂及報局等事項。
  2. 綜合服務組：辦理學分班相關業務、核發學分證明書等事項。
  3. 分區進修推廣組：辦理分區進修推廣發展等事項。
- (七) 本校圖書館分設採編組、閱覽組、典藏組及分區圖書組，各單位職掌如下：
1. 採編組：規劃館藏發展、期刊、資料庫及圖書資料採購、圖書資料分類編目及加工、圖書贈送交換等事宜。
  2. 閱覽組：負責參考諮詢、電子資源管理、館際合作、期刊管理、多媒體資

# 臺北市立大學校務發展基金 業務計畫及預算概要

中華民國 114 年度

源服務、圖書館利用教育及推廣等事宜。

3. 典藏組：負責圖書流通管理、書庫區管理、圖書典藏與報銷等事宜。

4. 分區圖書組：負責天母校區圖書館運作等事宜。

(八) 本校體育處分設教學與活動組、場地管理組、運動傷害防護組及分區體育組，各單位職掌如下：

1. 教學與活動組：協助代表隊訓練及參賽，並辦理有關校內外運動賽會協辦與接洽及委辦等事宜。

2. 場地管理組：辦理有關運動場館之租借及維護等管理業務。

3. 運動傷害防護組：辦理有關各運動專長訓練及賽會之運動傷害防護等事宜。

4. 分區體育組：辦理分區各項體育運動等事宜。

(九) 本校因教學研究實驗及推廣教育等需要設：

1. 計算機與網路中心。

2. 師資培育及職涯發展中心。

3. 通識教育中心。

4. 教學發展中心。

(十) 秘書室：秉承校長之指揮綜理一般行政事宜，設公關暨校友服務中心。

(十一) 人事室：秉承上級人事機關之監督與指導，並受校長之指揮，依法辦理人事管理等事項。

(十二) 會計室：秉承上級主計機關之監督與指導，並受校長之指揮，依法辦理歲計、會計、統計等事項。

# 臺北市立大學校務發展基金 業務計畫及預算概要

中華民國 114 年度

組織系統圖如下：

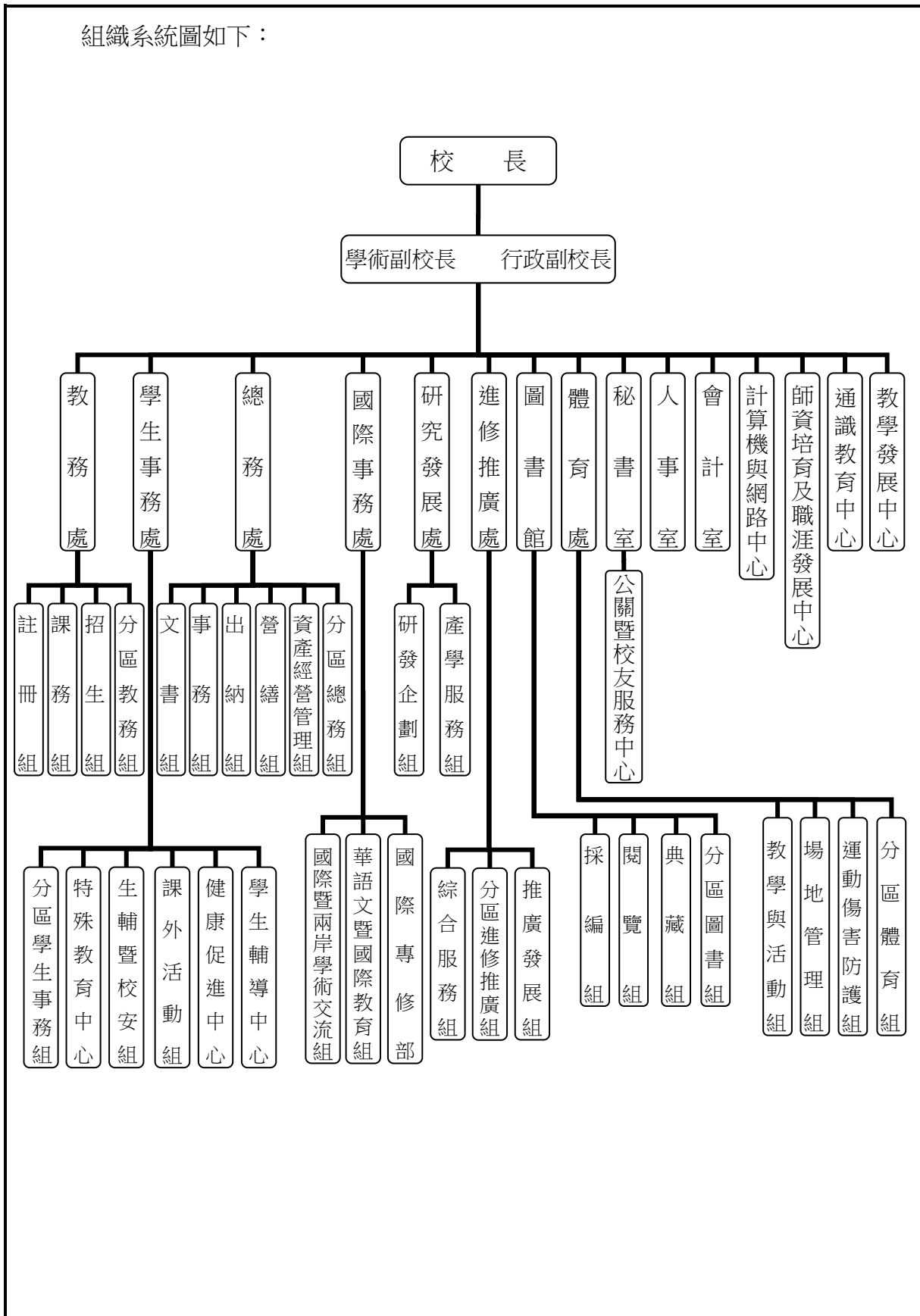

# 臺北市立大學校務發展基金 業務計畫及預算概要

中華民國 114 年度

四、基金歸類及屬性：本基金係預算法第 4 條第 1 項第 2 款所定，凡經付出仍可收回，而非用於營業之作業基金，並編製附屬單位預算。

## 貳、前年度及上年度已過期間預算執行情形（前年度決算結果及上年度預算截至 113 年 6 月 30 日止執行情形）

一、前(112)年度決算結果：

- (一) 業務收入：決算數 17 億 5,208 萬 3 千餘元，較預算數 13 億 3,960 萬 5 千元增加 4 億 1,247 萬 8 千餘元，增加 30.79%，主要係建教合作收入及其他補助收入較預期增加所致。
- (二) 業務成本與費用：決算數 18 億 9,533 萬 4 千元，較預算數 15 億 5,926 萬 6 千元增加 3 億 3,606 萬 8 千元，增加 21.55%，主要係建教合作成本較預期增加所致。
- (三) 業務外收入：決算數 7,947 萬 1 千餘元，較預算數 7,111 萬元增加 836 萬 1 千餘元，增加 11.76%，主要係資產使用及權利金收入較預期增加所致。
- (四) 業務外費用：決算數 3,231 萬 9 千餘元，較預算數 3,117 萬 4 千元增加 114 萬 5 千餘元，增加 3.67%，主要係財產交易短絀較預期增加所致。
- (五) 收支短絀：決算數短絀 9,609 萬 8 千餘元，較預算數 1 億 7,972 萬 5 千元，減少短絀 8,362 萬 6 千餘元，減少 46.53%，主要係業務收入較預期增加，經收支互抵結果，產生短絀減少數。
- (六) 固定資產之建設改良與擴充：專案計畫決算數 5,275 萬 3 千餘元，可用預算數 8,541 萬 4 千餘元，執行率 61.76%，主要係配合職能發展學院北市大學生宿舍參建工程進度，保留 3,266 萬 1 千餘元至 113 年度繼續執行；一般建築及設備計畫決算數 1 億 6,940 萬 8 千餘元，可用預算數 2 億 2,106 萬 5 千餘元，執行率 76.63%，主要係天母校區人行道地坪更新工程及其他整修工程等無法如期執行，未能於年度結束前完成，保留 4,080 萬餘元至 113 年度繼續執行。
- (七) 無形資產及遞延費用：無形資產決算數 387 萬 9 千餘元，可用預算數 426 萬 6 千元，執行率 90.93%；遞延費用決算數 4,499 萬 7 千餘元，可用預算數 2,767 萬元，執行率 160.62%，係辦理博愛校區勤樸樓研究室等空間裝修工程等。

# 臺北市立大學校務發展基金 業務計畫及預算概要

中華民國 114 年度

二、上(113)年度截至 6 月底止預算執行情形：

- (一) 業務收入：預計業務收入 11 億 1,830 萬 4 千餘元，實際業務收入 13 億 2,963 萬 3 千餘元，較預計數增加 2 億 1,132 萬 9 千餘元，增加 18.9%，主要係建教合作收入較預期增加所致。
- (二) 業務成本與費用：預計業務成本與費用 8 億 8027 萬 4 千餘元，實際業務成本與費用 9 億 1,266 萬 1 千餘元，較預計數增加 3,238 萬 6 千餘元，增加 3.68%，主要係建教合作支出較預期增加所致。
- (三) 業務外收入：預計業務外收入 3,482 萬 5 千餘元，實際業務外收入 2,566 萬 1 千餘元，較預計數減少 916 萬 3 千餘元，減少 26.31%，主要係資產使用及權利金收入較預期減少所致。
- (四) 業務外費用：預計業務外費用 1,355 萬 6 千餘元，實際業務外費用 1,061 萬 6 千餘元，較預計數減少 294 萬餘元，減少 21.69%，主要係雜項費用較預期減少所致。
- (五) 收支餘絀：預計賸餘 2 億 5,929 萬 9 千餘元，實際發生賸餘 4 億 3,201 萬 7 千餘元，較預計數增加 1 億 7,271 萬 8 千餘元，增加 66.61%，主要係業務收入較預期增加，經收支互抵結果，產生賸餘增加數。
- (六) 固定資產之建設改良與擴充：專案計畫累計預算分配數 3,769 萬 5 千餘元，實際數 7,802 萬 2 千餘元，主要係配合職能發展學院北市大學生宿舍參建工程進度；一般建築及設備計畫累計預算分配數 4,149 萬 2 千餘元，實際執行數 3,842 萬餘元，主要係教學研究所需之各項設備刻正陸續辦理採購、交貨及驗收作業。
- (七) 無形資產及遞延費用：無形資產累計預算分配數 91 萬 5 千元，實際數 0 元，主要係教學研究所需之各項軟體刻正陸續辦理採購；遞延費用累計預算分配數 5 萬元，實際數 54 萬 8 千餘元，主要係配合實際需求辦理校園修繕工程。

# 臺北市立大學校務發展基金 業務計畫及預算概要

中華民國 114 年度

## 參、業務計畫

### 一、營運計畫：

為有效達成校務發展五大目標實踐三大辦學方向，規劃 13 項發展重點，並向下制定行動方案具體朝目標邁進。

(一) 精進人才培育：規劃「深化優質專業人才」、「培養多元跨域人才」、「強化教學創新策略」三項重點計 52 個行動方案，具體落實學校人才培育策略，其中配合市政發展於 103 學年度起成立市政管理學院，近幾年以多元觸角培育相關市屬各類專業人才。

1. 深化優質專業人才：由五學院、通識教育中心與師資培育及職涯發展中心統籌，制定 29 個行動方案，以多元專業深化院系所中心特色專業人才養成。
2. 培養多元跨域人才：由通識教育中心、教學發展中心及五學院統籌，制定 20 個行動方案，透過各教學單位創意跨領域整合，多元培育各系所學生具特色整合能力。
3. 強化教學創新策略：由教務處統籌，制定 3 個行動方案，藉由推動全校性課程改革，進行課程結構性調整，重新檢視學生入學至畢業完整學生修課路徑並落實實習課程，推動產學實務鏈學習計畫，培養學生就業能力達到畢業及就業。

(二) 拔尖專業產能：規劃「推動特色研究團隊」與「提升專業產能績效」二項重點計 8 個行動方案，提升教師在研究與產業鏈結上的能量，增強教師與產業鏈結之能力，並配合市政發展進行相關研究，善盡市府智庫角色。

1. 推動特色研究團隊：由研究發展處統籌，制定 2 個行動方案，藉由鼓勵跨領域合作、國際合作或是產學合作，提升本校學術產能，達到學術知名度提升。
2. 提升專業產能績效：由研究發展處及計算機與網路中心統籌，制定 6 個行動方案，以具體之獎勵及領航機制輔以系統化流程改進措施，提升教師教學、研究及服務績效。

# 臺北市立大學校務發展基金 業務計畫及預算概要

中華民國 114 年度

(三) 善盡社會責任：規劃「輔導職涯規劃與銜接」、「深耕社會關懷與志願服務」二項重點計 4 個行動方案，本校位於北市樞紐中心，透過社會責任重點之實踐，具體落實學校師生社會責任與社會服務，鏈結大學與在地社區。

1. 輔導職涯規劃與銜接：由師資培育及職涯發展中心統籌，制定 3 個行動方案，建立完備職涯輔導教師機制並整合職涯相關資源，由教師與業師一同帶領學生探索職涯路徑，輔以職涯媒合系列活動與講座，積極輔導學生畢業後無縫接軌職場。
2. 深耕社會關懷與志願服務：由進修推廣處統籌，制定 1 個行動方案，具體落實市屬大學職責，深耕社會關懷與志願服務，透過師生社群、業師導入，積極培育系所專業社會實踐人才。

(四) 深化國際接軌：規劃「擴大國際交流合作」、「啟動國際品牌行銷」、「營造國際化校園環境」三項重點計 12 個行動方案，增強學校成為國際知名大學，並配合本府新南向政策積極拓展南向校際交流，強化校際交流，以頂尖大學為標竿學習對象，邁向世界五百大之願景。

1. 擴大國際交流合作：由國際事務處統籌，制定 3 個行動方案，近年本校積極拓展姐妹校數並強化校際間交流，除規劃姐妹校教師開設各類講座，並藉由校際互訪進行跨國跨校跨域合作，提升本校與國際學校鏈結度。
2. 啟動國際品牌行銷：由國際事務處統籌，制定 3 個行動方案，為提升本校國際知名度及排名，藉由參與國際招生展及補助師生參與國際活動(競賽)，持續拓展姐妹校數、強化校際連結，提升本校國際能見度。
3. 營造國際化校園環境：由計算機與網路中心統籌，制定 6 個行動方案，為厚植本校國際素養，規劃提升校園內相關軟硬體措施，涵蓋重新檢視校園內國際化標示，全英網頁介面調整、國際學人宿舍設備擴充及強化國際學者(生)之生活輔導，期望提供境外師生良善教學與學習環境。

(五) 優化校園機能：規劃「推動績效管理系統」、「整合校務發展資源」、「營造精緻校園環境」三項重點計 17 個行動方案，優化整體校園軟硬體並提供本市民更優質開放與交流合作空間，達成友善校園，圖破校地侷限性。

1. 推動績效管理系統：由學術副校長室統籌，制定 2 個行動方案，使學校



# 臺北市立大學校務發展基金

## 業務計畫及預算概要

中華民國 114 年度

各類資訊更具連結及系統性，滿足校務推動績效管考並整合高教校務資料庫填報等重要數據回饋，逐步規劃完備及整合各支系統。

2. 整合校務發展資源：由人事室統籌，制定 8 個行動方案，為整合校務資源，妥善運用校務基金落實經費管理檢核機制，並深化校友聯繫積極推動推廣教育，發展永續財源。

3. 營造精緻校園環境：由總務處統籌，制定 7 個行動方案，為改善教學環境，規劃校舍具體更新項目涵蓋圖書館改建、校舍管線整建及提升綠覆蓋率，於科技設備部分除持續維護校園優質無線網路外，亦配合本府政策推廣智慧支付，創造智慧校園。

(六) 學雜費：預計學生人數 7,661 人，較上年度 7,674 人，減少 13 人，收入金額 3 億 5,262 萬 2 千元，較上年度 3 億 5,335 萬元，減少 72 萬 8 千元，主要係依教育部核定人數推估，致學雜費收入減少。

(七) 教學訓輔：主要為對學生提供之教學研究及訓輔費用，本年度預計 12 億 9,438 萬 6 千元，較上年度 12 億 6,868 萬元，增加 2,570 萬 6 千元。

# 臺北市立大學校務發展基金 業務計畫及預算概要

中華民國 114 年度

## 二、固定資產建設改良擴充與其資金來源及其投資計畫成本效益分析：

本年度固定資產之建設改良擴充預算總額計 4 億 2,800 萬 3 千元，係不動產、廠房及設備，內容說明如下：

(一) 本年度預算總額	4 億 2,800 萬 3 千元
1. 專案計畫部分	3 億 737 萬 2 千元
繼續計畫	3 億 337 萬 2 千元
新興計畫	400 萬元
2. 一般建築及設備計畫部分	1 億 2,063 萬 1 千元
一次性項目	1 億 2,063 萬 1 千元
(二) 資金來源	3 億 337 萬 2 千元
1. 專案計畫部分	3 億 337 萬 2 千元
公庫撥款	1 億 7,800 萬 6 千元
自有資金	1 億 2,936 萬 6 千元
2. 一般建築及設備計畫部分	1 億 2,063 萬 1 千元
自有資金	1 億 2,063 萬 1 千元

### (三) 專案計畫

#### 1. 職能發展學院北市大學生宿舍參建工程

##### (1) 計畫目的：

本工程由臺北市職能發展學院主辦，計畫期程為 110 年度至 115 年度，由本府都發局推動 EOD 計畫適逢職能學院學員宿舍改建契機，進行整理規劃納入參建北市大學生宿舍，以改善學生住宿空間不足，讓更多學生能夠分享校園安全便利之住宿環境與設施。配合學校中長程發展計畫，兼顧學生居住環境「量」與「質」需求，發展住宿及生活設施之功能，建立安全、健康、進步與衛生之學習環境空間，促進校園管理與創造永續校園環境，逐步提升住宿品質，強化教學研究水準。

##### (2) 計畫內容：

總工程經費(含變電站遷移工程)為 33 億 4,774 萬 2 千元，本校參建經費分攤 7 億 8,568 萬 3 千元，為公庫撥款；規劃興建為地上 7 層、地下 1 層之鋼筋混凝土構造，125 間四人套房、10 間無障礙房型套房、公共設施

# 臺北市立大學校務發展基金 業務計畫及預算概要

中華民國 114 年度

及地下室機房法定車位等。

(3) 計畫投資總額及資金來源：

單位：新臺幣千元

年度	預算數	資金來源	
		自有資金	公庫撥款
		金額	金額
合計	785,683	174,006	611,677
110	10,767	0	10,767
111	41,487	0	41,487
112	41,356	0	41,356
113	271,466	0	271,466
114	303,372	174,006	129,366
115	117,235	0	117,235

(4) 效益分析：

- ① 作為本校天母校區學生宿舍，增加學生居住空間 500 床。
- ② 提高學生住宿率，使供給更接近需求。
- ③ 提升學生學習品質與訓練，培訓國家亞奧運競技優秀選手，為國爭光。
- ④ 改善學生住宿設施與環境，提升學生優質的住宿空間。

## 2. 綜合教學大樓工程

(1) 計畫目的：

- ① 本校博愛校區校舍大都興建於 60 至 70 年代，目前面臨校舍老舊且空間嚴重不敷使用窘境，因位處博愛特區核心區，建築物受限建 24 公尺高度之限制，因此極需興建教學空間，提升教學環境品質。
- ② 本校目前博愛校區學生數約 5,182 人，每個學生所佔樓地板面積扣除教師研究室、辦公室、宿舍面積後約為 13 m<sup>2</sup>，與一般綜合類型大學每個學生所佔樓地板面積約 28 m<sup>2</sup>相較，本校學生所占樓地板面積明顯偏小，教學空間嚴重不足，因此亟需興建。
- ③ 改善目前校園入口人車不分道之困境，建置安全無虞之校園環境。

# 臺北市立大學校務發展基金 業務計畫及預算概要

中華民國 114 年度

(2) 計畫內容：

本計畫期程為 114-119 年度，總工程經費(含先期規劃費 280 萬元)9 億 1,790 萬 8 千元；規劃興建地上 6 層、地下 2 層之鋼筋混凝土構造，設普通教室 30 間、校史室 1 間、公共設施、地下機房及設法定停車位等，總樓地板面積約為 8,800 m<sup>2</sup>。

(3) 計畫投資總額及資金來源：

單位：新臺幣千元

年度	預算數	資金來源	
		自有資金	公庫撥款
		金額	金額
合計	917,908	4,000	917,908
113	2,800	0	2,800
114	4,000	4,000	0
115	4,348	0	4,348
116	207,815	0	207,815
117	342,001	0	342,001
118	300,670	0	300,670
119	56,274	0	56,274

(4) 效益分析：

- ① 增加 30 間普通教室及 1 間校史室，提高學生使用面積，改善教學空間不足之困境。
- ② 增加停車位，滿足校園停車需求。
- ③ 優化校園人本環境，改善校門入口人車不分道問題。
- ④ 除學校課程外 可提供每年冬、夏令營等課程使用，充分提升教室使用率。
- ⑤ 場地開放租用，增加自籌收入。

(四) 一般建築及設備計畫

本年度預算編列 1 億 2,063 萬 1 千元，為一次性項目，編列項目如次：

- (1) 房屋及建築 3,833 萬元，主要係詩欣館屋頂更新工程。

# 臺北市立大學校務發展基金 業務計畫及預算概要

中華民國 114 年度

- (2) 機械及設備 3,891 萬 7 千元，主要係教學研究用機械設備、全校電腦設備等。
- (3) 交通及運輸設備 1,286 萬 6 千元，主要係購置詩欣館及體育館監視器。
- (4) 什項設備 3,051 萬 8 千元，主要係購置教學用什項設備。

(一) 114 年度固定資產建設改良擴充及資金來源圖，詳見圖一  
建設改良擴充

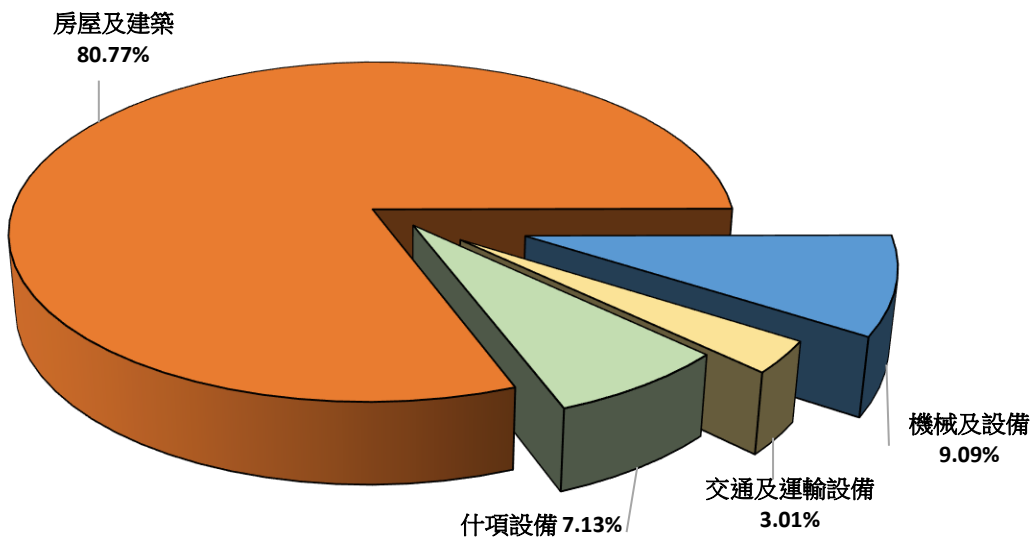

## 資金來源

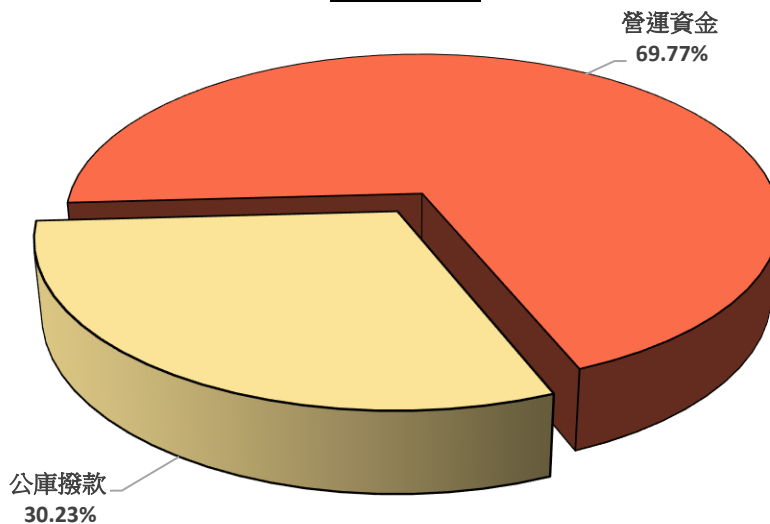

# 臺北市立大學校務發展基金 業務計畫及預算概要

中華民國 114 年度

單位：新臺幣千元

建設改良擴充	114 年度預算	資金來源	114 年度預算
合 計	428,003	合 計	428,003
不動產、廠房及設備	428,003	營運資金	298,637
房屋及建築	345,702	公庫撥款	129,366
機械及設備	38,917		
交通及運輸設備	12,866		
什項設備	30,518		

## 肆、預算概要

### 一、業務收支及餘絀之預計：

- (一) 業務收入：本年度業務收入 16 億 8,476 萬 5 千元，較上年度預算數 15 億 6,243 萬 2 千元，增加 1 億 2,233 萬 3 千元，約 7.83%，主要係建教合作收入增加所致。
- (二) 業務成本與費用：本年度業務成本與費用 18 億 6,617 萬 7 千元，較上年度預算數 17 億 7,082 萬 6 千元，增加 9,535 萬 1 千元，約 5.38%，主要係建教合作成本增加所致。
- (三) 業務外收入：本年度業務外收入 6,033 萬 2 千元，較上年度預算數 7,237 萬 6 千元，減少 1,204 萬 4 千元，約 16.65%，主要係資產使用及權利金收入減少所致。
- (四) 業務外費用：本年度業務外費用 3,355 萬 8 千元，較上年度預算數 3,190 萬 3 千元，增加 165 萬 5 千元，約 5.19%，主要係雜項費用增加所致。
- (五) 業務總收支相抵後，短絀 1 億 5,463 萬 8 千元，較上年度預算數 1 億 6,792 萬 1 千元，減少 1,328 萬 3 千元，約 7.91%。

# 臺北市立大學校務發展基金 業務計畫及預算概要

中華民國 114 年度

(一) 本年度及最近 5 年度收入、成本與費用及餘絀圖表，詳見圖二、三。

圖二

## 114 年度收入、成本與費用及短絀

### 收入及短絀

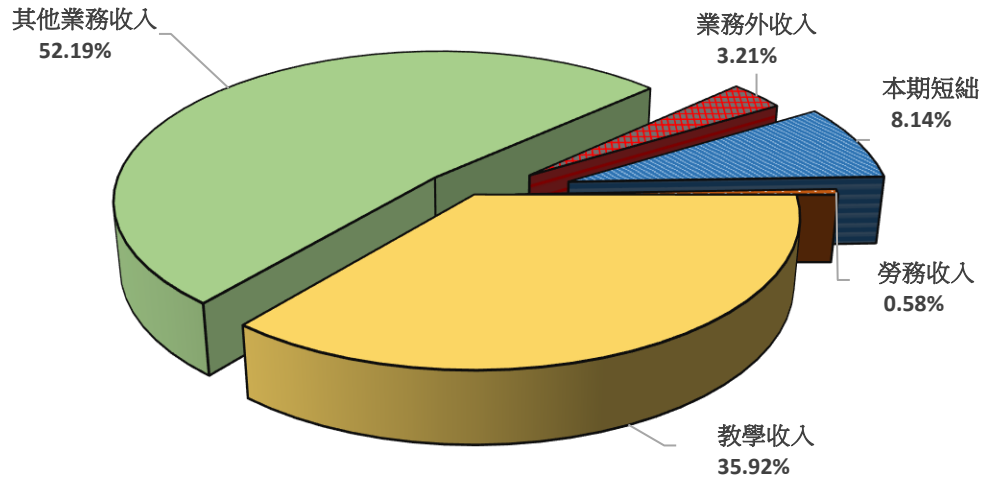

圖三

### 成本與費用

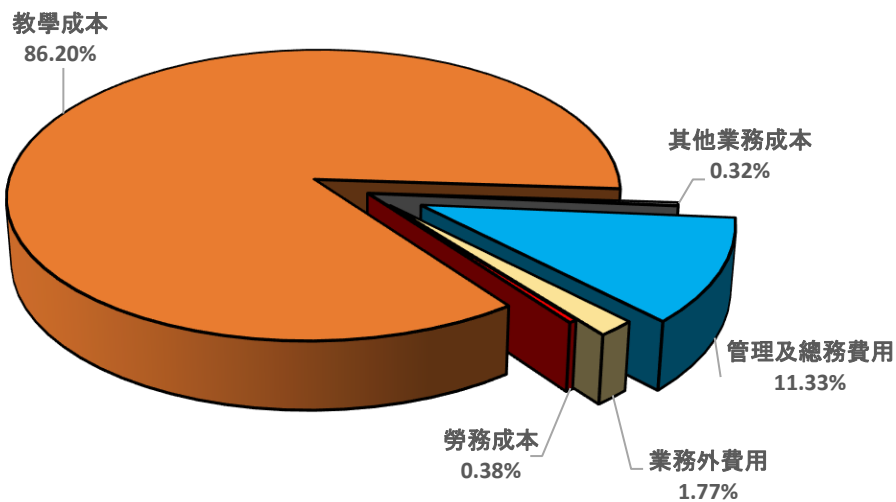

# 臺北市立大學校務發展基金 業務計畫及預算概要

中華民國 114 年度

單位：新臺幣千元

收入及短絀	114 年度預算	成本與費用	114 年度預算
收入及短絀合計	1,899,735	成本與費用合計	1,899,735
業務收入	1,684,765	業務成本與費用	1,866,177
勞務收入	10,962	勞務成本	7,268
教學收入	682,466	教學成本	1,637,532
其他業務收入	991,337	其他業務成本	6,066
業務外收入	60,332	管理及總務費用	215,311
本期短絀	154,638	業務外費用	33,558

圖三

## 最近 5 年收入與費用

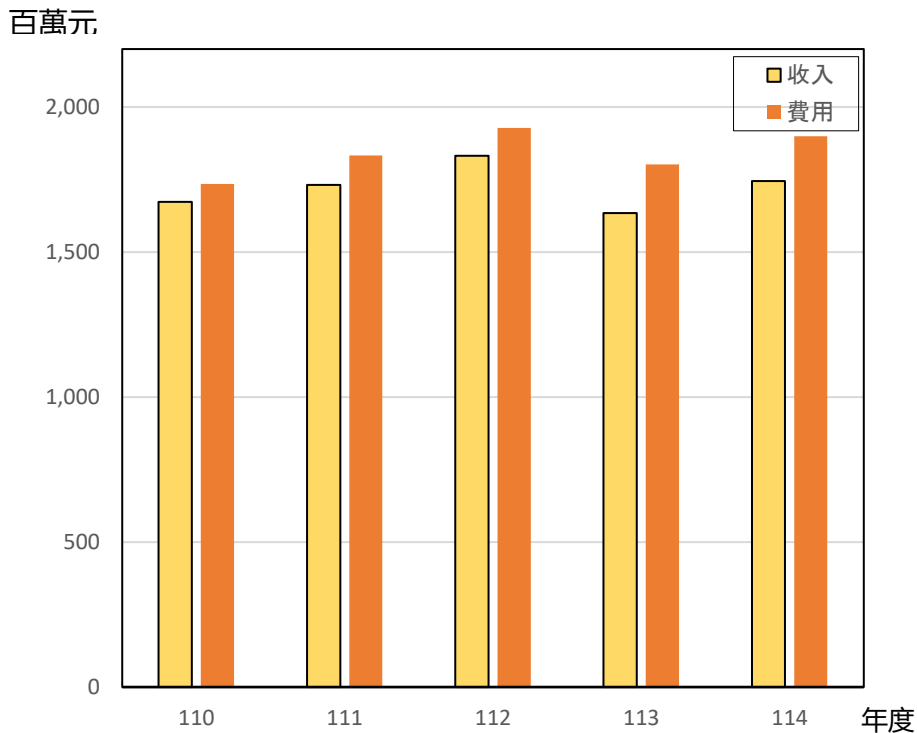



# 臺北市立大學校務發展基金 業務計畫及預算概要

中華民國 114 年度

單位：新臺幣千元

年度 \ 項目	110 年度決算	111 年度決算	112 年度決算	113 年度預算	114 年度預算
收入					
業務收入	1,621,516	1,674,392	1,752,083	1,562,432	1,684,765
業務外收入	51,090	57,236	79,471	72,376	60,332
收入合計	1,672,606	1,731,628	1,831,554	1,634,808	1,745,097
費用					
業務成本與費用	1,707,046	1,803,074	1,895,334	1,770,826	1,866,177
業務外費用	27,490	29,705	32,319	31,903	33,558
費用合計	1,734,536	1,832,779	1,927,653	1,802,729	1,899,735
本期賸餘(短絀)	-61,930	-101,152	-96,098	-167,921	-154,638

註：110 年度至 112 年度為審定決算數，113 年度為法定預算數。

二、餘絀撥補之預計：

- (一) 本年度短絀 1 億 5,463 萬 8 千元。
- (二) 前期待填補之短絀 6 億 787 萬元。
- (三) 本年度撥用公積 2 億 2,740 萬 1 千元填補短絀。
- (四) 本年度折減基金 2 億 1,251 萬 8 千元填補短絀。
- (五) 本年度待填補之短絀 3 億 2,255 萬 9 千元，留待以後年度處理。

三、現金流量之預計：

- (一) 預計業務活動之現金流入 8,718 萬 3 千元。
- (二) 預計投資活動之現金流出 4 億 9,074 萬 1 千元。
- (三) 預計籌資活動之現金流入 1 億 2,936 萬 6 千元。
- (四) 預計本期現金及約當現金淨減 2 億 7,419 萬 2 千元。
- (五) 期初現金及約當現金 28 億 1,628 萬 1 千元。
- (六) 預計期末現金及約當現金 25 億 4,208 萬 9 千元。

# 臺北市立大學校務發展基金 業務計畫及預算概要

中華民國 114 年度

## 四、補辦預算事項：

本基金以前年度預算執行期間，確因經營環境發生重大變遷或正常業務之確實需要，未及列入當年度預算，而依預算法第 88 條及臺北市各基金附屬單位預算執行要點規定，報經本府核准後，先行辦理，並於本年度補辦當年度預算者，計有下列項目：

### 固定資產之建設改良擴充

#### (一)房屋及建築

教育部體育署補助「天母校區詩欣館游泳池整建工程」等 869 萬 5,000 元，經本府於 112 年 12 月 21 日府授教綜字第 1123111518 號函核准，同意於 112 年度先行辦理，並於 114 年度補辦 112 年度預算。

#### (二)機械及設備

教育部補助辦理「112 年高等教育深耕計畫」、「購置科學化體育器材設備」等，國家科學及技術委員會補助辦理「評分者中介評量的試題反應理論模式之發展與應用」等所需桌上型電腦、訓練輔助系統及直立式不斷電系統等設備計 1,485 萬 5,000 元，經本府於 112 年 9 月 23 日府授教綜字第 1123083864 號函、112 年 12 月 21 日府授教綜字第 1123111518 號函及 113 年 6 月 20 日府授教職字第 1133071843 號函核准，同意於 112 及 113 年度先行辦理，並於 114 年度補辦 112 及 113 年度預算。

#### (三)交通及運輸設備

教育部補助辦理「112 年高教深耕計畫」等，國家科學及技術委員會補助辦理「因應氣候變遷下都市空間結構之調適策略」等所需雙頻道無線麥克風組及氣候變遷環境數據氣象站等設備計 119 萬 2 千元，經本府於 112 年 9 月 23 日府授教綜字第 1123083864 號函及 112 年 12 月 21 日府授教綜字第 1123111518 號函核准，同意於 112 年度先行辦理，並於 114 年度補辦 112 年度預算。

# 臺北市立大學校務發展基金

## 業務計畫及預算概要

中華民國 114 年度

### (四) 什項設備

教教育部補助辦理「112 年高教深耕計畫」、「臺灣學術電子資源永續發展計畫」等，國家科學及技術委員會補助辦理「精準舉重運動科學研究專案」等所需碎紙機、西文電子書及肌力功能測試套組等設備計 860 萬 4,000 元，經本府於 112 年 9 月 23 日府授教綜字第 1123083864 號函、112 年 12 月 21 日府授教綜字第 1123111518 號函及 113 年 6 月 20 日府授教職字第 1133071843 號函核准，同意於 112 及 113 年度先行辦理，並於 114 年度補辦 112 及 113 年度預算。

# 臺北市立大學校務發展基金 業務計畫及預算概要

中華民國 114 年度

## 伍、其他重要說明

### 一、業務收支之估計基礎及計算方法：

(一) 各項收入及支出係依「臺北市市立大學校院校務發展基金收支保管及運用自治條例」資金來源及用途擬定。

(二) 成本估計基礎或計算方法：各項費用依實際需求推估。

### 二、本年度預算與上年度預算各項目增減之原因：

(一) 113 學年度學生人數，大學部 128 班，碩(博)士 112 班，共 240 班，學生人數 7,661 人，112 學年度學生人數，大學部 128 班，碩(博)士 112 班，共 240 班，學生人數 7,674 人(此人數包含大學部 1~4 年級、日間碩士班 1~2 年級、夜間碩士班 1~2 年級、博士班 1~4 年級及延修生之人數)。

(二) 員工人數增減之分析：(詳員工人數彙計表)

本年度教職員工人數 584 人，較上年度預算 584 人無增減。

(三) 銷售(營運)數量增減原因之分析：

1. 服務收入本年度預算數 120 萬元，較上年度預算數 215 萬元，減列 95 萬元。
2. 演藝收入本年度預算數 26 萬元，較上年度預算數 25 萬 9 千元，增列 1 千元。
3. 報名費收入本年度預算數 950 萬 2 千元，較上年度預算數 955 萬 2 千元，減列 5 萬元。
4. 學雜費收入本年度預算數 3 億 5,262 萬 2 千元，較上年度預算數 3 億 5,335 萬元，減列 72 萬 8 千元。
5. 學雜費減免本年度預算數 2,437 萬 9 千元，較上年度預算數 2,437 萬 9 千元，無增減。
6. 建教合作收入本年度預算數 3 億 1,500 萬元，較上年度預算 2 億 5,740 萬元，增列 5,760 萬元。
7. 推廣教育收入本年度預算數 3,922 萬 3 千元，較上年度預算數 3,722 萬 5 千元，增列 199 萬 8 千元。
8. 學校教學研究補助收入本年度預算數 9 億 6,446 萬 5 千元，較上年度預算數 9 億 1,422 萬 9 千元，增列 5,023 萬 6 千元。

# 臺北市立大學校務發展基金

## 業務計畫及預算概要

中華民國 114 年度

9. 其他補助收入本年度預算數 2,687 萬 2 千元，較上年度預算數 1,264 萬 6 千元，增列 1,422 萬 6 千元。
10. 資產使用及權利金收入本年度預算數 5,752 萬 2 千元，較上年度預算數 6,956 萬 6 千元，減列 1,204 萬 4 千元。
11. 違規罰款收入本年度預算數 59 萬 6 千元，較上年度預算數 59 萬 6 千元，無增減。
12. 受贈收入本年度預算數 100 萬元，較上年度預算數 100 萬元，無增減。
13. 雜項收入本年度預算數 121 萬 4 千元，較上年度預算數 121 萬 4 千元，無增減。

#### (四) 生產(營運)成本與單位售價或費(利)率比較增減原因之分析：

1. 用人費用本年度預算數 9 億 8,535 萬 3 千元，較上年度預算數 9 億 3,125 萬 1 千元，依業務需要核實增列 5,410 萬 2 千元。
2. 服務費用本年度預算數 4 億 7,568 萬元，較上年度預算數 4 億 1,927 萬元，依業務需要核實增列 5,641 萬元。
3. 材料及用品費本年度預算數 7,482 萬 5 千元，較上年度預算數 6,553 萬 6 千元，依業務需要核實增列 928 萬 9 千元。
4. 租金與利息本年度預算數 2,184 萬 3 千元，較上年度預算數 1,803 萬 8 千元，依業務需要核實增列 380 萬 5 千元。
5. 折舊、折耗及攤銷本年度預算數 2 億 5,143 萬 3 千元，較上年度預算數 2 億 8,440 萬 3 千元，依業務需要核實減列 3,297 萬元。
6. 稅捐與規費(強制費)本年度預算數 232 萬 9 千元，較上年度預算數 253 萬 2 千元，依業務需要核實減列 20 萬 3 千元。
7. 會費、捐助、補助、分攤、救助(濟)與交流活動費本年度預算數 7,822 萬 6 千元，較上年度預算數 7,176 萬 8 千元，依業務需要核實增列 645 萬 8 千元。
8. 其他本年度預算數 1,004 萬 6 千元，較上年度預算數 993 萬 1 千元，依業務需要核實增列 11 萬 5 千元。

# 臺北市立大學校務發展基金

## 補辦預算明細表

中華民國114年度

單位：新臺幣元

項 目	金 額	辦 理 年 度	說 明
合計	33,346,000		
固定資產之建設改良擴充	33,346,000		
房屋及建築	8,695,000	112	
天母校區體育館整建	4,595,000		112年12月21日府授教綜字第1123111518號函同意先行辦理，本項為教育部體育署補助天母校區體育館整建。
天母校區詩欣館游泳池整建	4,100,000		112年12月21日府授教綜字第1123111518號函同意先行辦理，本項為教育部體育署補助天母校區詩欣館游泳池整建。
機械及設備	12,740,000	112	
製冰機	150,000		112年12月21日府授教綜字第1123111518號函同意先行辦理，本項為教育部體育署補助112年度改善運動訓練環境，2臺*每臺75,000元。
投影機	60,000		112年9月23日府授教綜字第1123083864號函同意先行辦理，本項為教育部補助112年度高等教育深耕計畫
筆記型電腦	93,294		112年12月21日府授教綜字第1123111518號函同意先行辦理，本項為原住民族委員會補助112學年度原住民族語言師資拔尖計畫，3臺*每臺31,098元。
筆記型電腦	56,706		112年12月21日府授教綜字第1123111518號函同意先行辦理，本項為原住民族委員會補助112學年度原住民族語言師資拔尖計畫，2臺*每臺28,353元。
VPN設備	85,000		112年12月21日府授教綜字第1123111518號函同意先行辦理，本項為教育部補助112年度高教深耕計畫(資安專章)。
網路威脅偵測設備	105,000		112年12月21日府授教綜字第1123111518號函同意先行辦理，本項為教育部補助112年高教深耕計畫(資安專章)。
桌上型電腦	30,000		112年9月23日府授教綜字第1123083864號函同意先行辦理，本項為教育部補助臺北市立大學特殊教育中心。
門禁系統卡機	17,000		112年9月23日府授教綜字第1123083864號函同意先行辦理，本項為教育部補助112年度高等教育深耕計畫。
筆記型電腦	46,000		112年9月23日府授教綜字第1123083864號函同意先行辦理，本項為教育部補助臺北市立大學特殊教育中心。
彩色印表機	57,000		112年12月21日府授教綜字第1123111518號函同意先行辦理，本項為教育部補助教育部高等教育深耕計畫第二期主冊專章_國際化行政支持系統。
筆記型電腦	149,000		112年12月21日府授教綜字第1123111518號函同意先行辦理，本項為教育部補助教育部高等教育深耕計畫第二期主冊專章_國際化行政支持系統，4部*每部37,250元
數位單眼相機	34,000		112年12月21日府授教綜字第1123111518號函同意先行辦理，本項為教育部補助教育部高等教育深耕計畫第二期主冊專章_國際化行政支持系統。
數位單眼相機	60,000		112年12月21日府授教綜字第1123111518號函同意先行辦理，本項為教育部補助教育部高等教育深耕計畫第二期主冊專章_國際化行政支持系統
活氧清淨機	39,000		112年12月21日府授教綜字第1123111518號函同意先行辦理，本項為教育部補助教育部高等教育深耕計

# 臺北市立大學校務發展基金

## 補辦預算明細表

中華民國114年度

單位：新臺幣元

項 目	金 額	辦 理 年 度	說 明
平板電腦	30,000		畫第二期主冊專章_國際化行政支持系統 112年12月21日府授教綜字第1123111518號函同意先行辦理，本項為教育部補助融入書目療法之心理韌力課程內涵建構與成效評估之研究
互動投影裝置	35,000		112年12月21日府授教綜字第1123111518號函同意先行辦理，本項為教育部補助112教育部教學實踐計畫-開發與應用擴增實境設計融合展演實作場域之實踐研究
投影機	60,000		112年9月23日府授教綜字第1123083864號函同意先行辦理，本項為教育部補助112年度高等教育深耕計畫。
投影機	51,000		112年9月23日府授教綜字第1123083864號函同意先行辦理，本項為教育部補助教師專業發展-實踐方案
觸控螢幕	120,000		112年9月23日府授教綜字第1123083864號函同意先行辦理，本項為教育部補助教師專業發展-實踐方案。
平板電腦	30,000		112年9月23日府授教綜字第1123083864號函同意先行辦理，本項為教育部補助教師專業發展-實踐方案。
筆記型電腦	29,000		112年9月23日府授教綜字第1123083864號函同意先行辦理，本項為教育部補助教師專業發展-實踐方案。
精簡型電腦	13,000		112年9月23日府授教綜字第1123083864號函同意先行辦理，本項為教育部補助教師專業發展-實踐方案。
投影機	53,000		112年9月23日府授教綜字第1123083864號函同意先行辦理，本項為教育部補助教師專業發展-實踐方案。
桌上型電腦	24,000		112年9月23日府授教綜字第1123083864號函同意先行辦理，本項為教育部補助教師專業發展-實踐方案。
筆記型電腦	29,000		112年9月23日府授教綜字第1123083864號函同意先行辦理，本項為教育部補助教師專業發展-實踐方案。
攝錄影機設備	43,000		112年9月23日府授教綜字第1123083864號函同意先行辦理，本項為教育部補助精進師資素質及特色發展計畫。
數位攝影機	32,000		112年9月23日府授教綜字第1123083864號函同意先行辦理，本項為教育部補助112年度高等教育深耕計畫。
訓練輔助系統	325,000		112年12月21日府授教綜字第1123111518號函同意先行辦理，本項為教育部體育署補助購置科學化體育器材設備。
攜帶式高氧艙	645,000		112年12月21日府授教綜字第1123111518號函同意先行辦理，本項為教育部體育署補助購置科學化體育器材設備。
活動量記錄錶	300,000		112年12月21日府授教綜字第1123111518號函同意先行辦理，本項為教育部體育署補助購置科學化體育器材設備。
攝氧量氣體分析儀	645,000		112年12月21日府授教綜字第1123111518號函同意先行辦理，本項為教育部體育署補助購置科學化體育器材設備。
球類運動模擬器	348,000		112年12月21日府授教綜字第1123111518號函同意先行辦理，本項為教育部體育署補助購置科學化體育器材設備。
動作擷取設備	990,000		112年12月21日府授教綜字第1123111518號函同意先行辦理，本項為教育部體育署補助購置科學化體育器材設備。
平板電腦	38,000		112年9月23日府授教綜字第1123083864號函同意先行辦理，本項為教育部補助111教學實踐計畫-從感官

# 臺北市立大學校務發展基金

## 補辦預算明細表

中華民國114年度

單位：新臺幣元

項 目	金 額	辦 理 年 度	說 明
水下游泳動作監控系統	475,000		體驗到社會品牌建立：社區場域的教學實踐。 112年12月21日府授教綜字第1123111518號函同意先行辦理，本項為教育部體育署補助購置科學化體育器材設備。
認知功能分析設備	600,000		112年12月21日府授教綜字第1123111518號函同意先行辦理，本項為教育部體育署補助購置科學化體育器材設備。
生物力學檢測設備	397,000		112年12月21日府授教綜字第1123111518號函同意先行辦理，本項為教育部體育署補助購置科學化體育器材設備。
彩色印表機	56,000		112年9月23日府授教綜字第1123083864號函同意先行辦理，本項為教育部補助112年度高等教育深耕計畫。
人工智慧運算與儲存系統	199,000		112年12月21日府授教綜字第1123111518號函同意先行辦理，本項為教育部體育署補助購置科學化體育器材設備。
平板電腦	24,000		112年12月21日府授教綜字第1123111518號函同意先行辦理，本項為國科會補助以職涯建構理論觀點探討臺灣度假打工者在英國COVID-19疫情期間的職涯適應力
震動手環	140,000		112年12月21日府授教綜字第1123111518號函同意先行辦理，本項為國科會補助「聽聽易世界」：共融藝術—利用無障礙互動科技「聽見」表演，10支*每支14,000元。
個人電腦之主機	24,000		112年12月21日府授教綜字第1123111518號函同意先行辦理，本項為國科會補助以職涯建構理論觀點探討臺灣度假打工者在英國COVID-19疫情期間的職涯適應力。
電腦螢幕	23,000		112年12月21日府授教綜字第1123111518號函同意先行辦理，本項為國科會補助被遺忘的親子情緒:部落原住民母親與其4-6歲子女談論負向情緒的敘說風格與敘說內容。
筆記型電腦	37,000		112年12月21日府授教綜字第1123111518號函同意先行辦理，本項為國科會補助被遺忘的親子情緒:部落原住民母親與其4-6歲子女談論負向情緒的敘說風格與敘說內容。
直立式不斷電系統	18,000		112年9月23日府授教綜字第1123083864號函同意先行辦理，本項為國科會補助評分者中介評量的試題反應理論模式之發展與應用。
筆記型電腦	45,000		112年9月23日府授教綜字第1123083864號函同意先行辦理，本項為國科會補助為人父母：新手父母親職效能、婚姻關係與產後焦慮之縱貫研究。
繪圖工作站	93,000		112年12月21日府授教綜字第1123111518號函同意先行辦理，本項為國科會補助結合試題反應與反應時間分析的試題反應理論模型：考量試題間條件依賴之取向。
教學用智慧機器人	26,000		112年12月21日府授教綜字第1123111518號函同意先行辦理，本項為國科會補助結合試題反應與反應時間分析的試題反應理論模型：考量試題間條件依賴之取向
桌上型電腦	32,000		112年12月21日府授教綜字第1123111518號函同意先行辦理，本項為教育部補助112年度高等教育深耕計畫。



# 臺北市立大學校務發展基金

## 補辦預算明細表

中華民國114年度

單位：新臺幣元

項 目	金 額	辦 理 年 度	說 明
掃描器	15,000		112年12月21日府授教綜字第1123111518號函同意先行辦理，本項為國科會補助結合試題反應與反應時間分析的試題反應理論模型：考量試題間條件依賴之取向。
投影機	33,000		112年12月21日府授教綜字第1123111518號函同意先行辦理，本項為國科會補助結合試題反應與反應時間分析的試題反應理論模型：考量試題間條件依賴之取向。
筆記型電腦	77,000		112年12月21日府授教綜字第1123111518號函同意先行辦理，本項為國科會補助退化性罕見疾病中「共濟失調」症狀之現象學探究。
平板電腦	21,000		112年12月21日府授教綜字第1123111518號函同意先行辦理，本項為國科會補助退化性罕見疾病中「共濟失調」症狀之現象學探究
電子書閱讀器	16,000		112年12月21日府授教綜字第1123111518號函同意先行辦理，本項為國科會補助退化性罕見疾病中「共濟失調」症狀之現象學探究
巧控鍵盤	12,000		112年12月21日府授教綜字第1123111518號函同意先行辦理，本項為國科會補助退化性罕見疾病中「共濟失調」症狀之現象學探究
電子閱讀器	19,000		112年12月21日府授教綜字第1123111518號函同意先行辦理，本項為國科會補助結合試題反應與反應時間分析的試題反應理論模型：考量試題間條件依賴之取向
筆記型電腦	40,000		112年12月21日府授教綜字第1123111518號函同意先行辦理，本項為國科會補助長度測量與估測之課程與教學研究：臺灣與德國教科書及教師信念與教學知識之比較
筆記型電腦	79,000		112年12月21日府授教綜字第1123111518號函同意先行辦理，本項為國科會補助台灣風土發酵文化色彩研究。
專業繪圖卡	26,000		112年12月21日府授教綜字第1123111518號函同意先行辦理，本項為教育部補助112年度高等教育深耕計畫。
筆記型電腦	39,000		112年9月23日府授教綜字第1123083864號函同意先行辦理，本項為國科會補助語言輸入屬性與學習者個別因素對學童第二語關係結構映射學習的影響。
筆記型電腦	46,000		112年9月23日府授教綜字第1123083864號函同意先行辦理，本項為國科會補助培養雙語環境中EFL學習者口說能力之真實語境與智慧鷹架的設計與評估。
虛擬實境頭戴式裝置	15,000		112年9月23日府授教綜字第1123083864號函同意先行辦理，本項為國科會補助培養雙語環境中EFL學習者口說能力之真實語境與智慧鷹架的設計與評估。
筆記型電腦	34,000		112年12月21日府授教綜字第1123111518號函同意先行辦理，本項為國科會補助包天笑轉譯史:從科學小說到教育小說。
溫度控制	35,000		112年9月23日府授教綜字第1123083864號函同意先行辦理，本項為國科會補助研製高催化性能之曲率化石墨烯觸媒及其在電化學能源之應用。
壓力控制器	65,000		112年9月23日府授教綜字第1123083864號函同意先行辦理，本項為國科會補助研製高催化性能之曲率化石墨烯觸媒及其在電化學能源之應用。
函數信號產生器	63,000		112年12月21日府授教綜字第1123111518號函同意先行辦理，本項為國科會補助可變相數之多階層變流

# 臺北市立大學校務發展基金

## 補辦預算明細表

中華民國114年度

單位：新臺幣元

項 目	金 額	辦 理 年 度	說 明
筆記型電腦	41,000		器設計。 112年12月21日府授教綜字第1123111518號函同意先行辦理，本項為國科會補助可變相數之多階層變流器設計。
三目立體顯微鏡	65,000		112年9月23日府授教綜字第1123083864號函同意先行辦理，本項為國科會補助人工雜交種龍虎石斑入侵機制探討及對海洋生態之影響。
平板電腦	38,000		112年12月21日府授教綜字第1123111518號函同意先行辦理，本項為教育部補助112年度高等教育深耕計畫。
無霜冷凍櫃	50,000		112年9月23日府授教綜字第1123083864號函同意先行辦理，本項為國科會補助人工雜交種龍虎石斑入侵機制探討及對海洋生態之影響
筆記型電腦	35,000		112年9月23日府授教綜字第1123083864號函同意先行辦理，本項為國科會補助經由探討日本數學文化開發大學數學史素材之研究
平板電腦	50,000		112年12月21日府授教綜字第1123111518號函同意先行辦理，本項為國科會補助多重zeta值的相關圖表
筆記型電腦	30,000		112年12月21日府授教綜字第1123111518號函同意先行辦理，本項為國科會補助低軌道衛星網路系統中實體層編碼機制之密碼分析
筆記型電腦	65,000		112年12月21日府授教綜字第1123111518號函同意先行辦理，本項為國科會補助科技取代人力？運動服務業員工智慧科技意識與工作結果關係：工作要求資源模式觀點
名片型HRV檢測設備	140,000		112年9月23日府授教綜字第1123083864號函同意先行辦理，本項為國科會補助間歇性禁食與高強度間歇訓練對肌少型肥胖者身體功能及認知功能的影響，2個*每個70,000元。
筆記型電腦	42,000		112年12月21日府授教綜字第1123111518號函同意先行辦理，本項為國科會補助雙贏還是不利？國小推動CLIL雙語體育教學對學生認知負荷與身體活動量之實證研究。
筆記型電腦	40,000		112年9月23日府授教綜字第1123083864號函同意先行辦理，本項為國科會補助智慧打擊訓練場。
筆記型電腦	40,000		112年9月23日府授教綜字第1123083864號函同意先行辦理，本項為國科會補助不同「棒與球擊打」條件對手部傷害與擊球表現之影響
戶外行動電站	26,000		112年9月23日府授教綜字第1123083864號函同意先行辦理，本項為國科會補助智慧打擊訓練場。
單眼數位相機	71,000		112年12月21日府授教綜字第1123111518號函同意先行辦理，本項為教育部補助112年度高等教育深耕計畫。
球棒彈性量測儀	80,000		112年12月21日府授教綜字第1123111518號函同意先行辦理，本項為國科會補助不同「棒與球擊打」條件對手部傷害與擊球表現之影響
鏡頭	82,000		112年12月21日府授教綜字第1123111518號函同意先行辦理，本項為國科會補助精準舉重運動科學研究專案計畫。
精準AI飲食控制系統	299,000		112年12月21日府授教綜字第1123111518號函同意先行辦理，本項為國科會補助精準舉重運動科學研究專案計畫。

# 臺北市立大學校務發展基金

## 補辦預算明細表

中華民國114年度

單位：新臺幣元

項 目	金 額	辦 理 年 度	說 明
角度傳感計	145,000		112年12月21日府授教綜字第1123111518號函同意先行辦理，本項為國科會補助精準舉重運動科學研究專案計畫，5個*每個29,000元。
桌上型電腦	25,000		112年12月21日府授教綜字第1123111518號函同意先行辦理，本項為教育部補助112年度高等教育深耕計畫。
筆記型電腦	50,000		112年12月21日府授教綜字第1123111518號函同意先行辦理，本項為國科會補助發展長者財務健康識能評估工具及其應用
伺服器	360,000		112年9月23日府授教綜字第1123083864號函同意先行辦理，本項為國科會補助因應氣候變遷下都市空間結構之調適策略，3組*每組120,000元。
筆記型平板電腦	40,000		112年12月21日府授教綜字第1123111518號函同意先行辦理，本項為國科會補助因應氣候變遷與國土規劃集水區逕流調適韌性策略之先期研究-因應氣候變遷與國土規劃集水區逕流調適韌性策略之先期研究。
建築物熱效應追蹤系統	249,000		112年12月21日府授教綜字第1123111518號函同意先行辦理，本項為國科會補助由傳統生態智慧觀點探討熱濕氣候區中建築及聚落之氣候設計策略與行為調適。
個人電腦	49,000		112年9月23日府授教綜字第1123083864號函同意先行辦理，本項為國科會補助世界又平又垂直：電商新產品銷售擴散型態與其轉折點、關鍵因素、文化權變和口碑外溢效果。
桌上型電腦	47,000		112年12月21日府授教綜字第1123111518號函同意先行辦理，本項為教育部補助112年度高等教育深耕計畫，2部*每部23,500元。
桌上型電腦	34,000		112年12月21日府授教綜字第1123111518號函同意先行辦理，本項為教育部補助112年度高等教育深耕計畫。
桌上型電腦	63,000		112年12月21日府授教綜字第1123111518號函同意先行辦理，本項為教育部補助112年度高等教育深耕計畫，2部*每部31,500元。
平板電腦	69,000		112年12月21日府授教綜字第1123111518號函同意先行辦理，本項為教育部補助112年度高等教育深耕計畫，3部*每部23,000元。
割字機	27,000		112年12月21日府授教綜字第1123111518號函同意先行辦理，本項為教育部補助112年度高等教育深耕計畫。
桌上型電腦	108,000		112年12月21日府授教綜字第1123111518號函同意先行辦理，本項為教育部補助112年度高等教育深耕計畫，3部*每部36,000元。
筆記型電腦	29,000		112年12月21日府授教綜字第1123111518號函同意先行辦理，本項為教育部補助112年度高等教育深耕計畫。
筆記型電腦	32,000		112年12月21日府授教綜字第1123111518號函同意先行辦理，本項為教育部補助112年度高等教育深耕計畫。
投影機	48,000		112年12月21日府授教綜字第1123111518號函同意先行辦理，本項為教育部補助112年度高等教育深耕計畫。
投影機	30,000		112年12月21日府授教綜字第1123111518號函同意先行辦理，本項為教育部補助112年度高等教育深耕計畫。

# 臺北市立大學校務發展基金

## 補辦預算明細表

中華民國114年度

單位：新臺幣元

項 目	金 額	辦理年度	說 明
投影機	107,000		畫。 112年12月21日府授教綜字第1123111518號函同意先行辦理，本項為教育部補助112年度高等教育深耕計畫。
平板電腦	15,000		112年12月21日府授教綜字第1123111518號函同意先行辦理，本項為教育部補助112年高等教育深耕計畫「第一部分計畫書」附錄1：「提升高教公共性：完善就學協助機制，有效促進社會流動」。
筆記型電腦	116,000		112年12月21日府授教綜字第1123111518號函同意先行辦理，本項為教育部補助112年高等教育深耕計畫「第一部分計畫書」附錄1：「提升高教公共性：完善就學協助機制，有效促進社會流動」。
筆記型電腦	149,000		112年12月21日府授教綜字第1123111518號函同意先行辦理，本項為教育部補助112年高等教育深耕計畫「第一部分計畫書」附錄1：「提升高教公共性：完善就學協助機制，有效促進社會流動」，5部*每部29,800元。
印表機	13,000		112年12月21日府授教綜字第1123111518號函同意先行辦理，本項為教育部補助112年度高等教育深耕計畫。
桌上型電腦	96,000		112年12月21日府授教綜字第1123111518號函同意先行辦理，本項為教育部補助112年度高等教育深耕計畫，3部*每部32,000元。
低溫間歇充氣加壓器	368,000		112年12月21日府授教綜字第1123111518號函同意先行辦理，本項為教育部補助112年度高等教育深耕計畫。
大圖輸出機	144,000		112年12月21日府授教綜字第1123111518號函同意先行辦理，本項為教育部補助112年度高等教育深耕計畫。
超短焦距4K雷射投影機	96,000		112年12月21日府授教綜字第1123111518號函同意先行辦理，本項為教育部補助112年度高等教育深耕計畫。
運動攝影機(HERO11)	15,000		112年12月21日府授教綜字第1123111518號函同意先行辦理，本項為教育部補助112年度高等教育深耕計畫。
鏡頭(SEL24105G)	34,000		112年12月21日府授教綜字第1123111518號函同意先行辦理，本項為教育部補助112年度高等教育深耕計畫。
單眼相機	85,000		112年12月21日府授教綜字第1123111518號函同意先行辦理，本項為教育部補助112年度高等教育深耕計畫。
數位攝影機	89,000		112年12月21日府授教綜字第1123111518號函同意先行辦理，本項為教育部補助112年度高等教育深耕計畫，2臺*每臺44,500元。
望遠鏡頭組	89,000		112年12月21日府授教綜字第1123111518號函同意先行辦理，本項為教育部補助112年度高等教育深耕計畫。
相機攝影組	51,000		112年12月21日府授教綜字第1123111518號函同意先行辦理，本項為教育部補助112年度高等教育深耕計畫，2組*每組25,500元。
視訊會議系統	34,000		112年12月21日府授教綜字第1123111518號函同意先行辦理，本項為教育部補助112年度高等教育深耕計畫。

# 臺北市立大學校務發展基金

## 補辦預算明細表

中華民國114年度

單位：新臺幣元

項 目	金 額	辦 理 年 度	說 明
超薄直立式電子看板	29,000		112年12月21日府授教綜字第1123111518號函同意先行辦理，本項為教育部補助112年度高等教育深耕計畫。
紅外線多點觸控螢幕	67,000		112年12月21日府授教綜字第1123111518號函同意先行辦理，本項為教育部補助112年度高等教育深耕計畫。
筆記型電腦	30,000		112年12月21日府授教綜字第1123111518號函同意先行辦理，本項為教育部補助112年度高等教育深耕計畫。
可攜式光鉗捕捉系統	146,000		112年12月21日府授教綜字第1123111518號函同意先行辦理，本項為教育部補助112年度高等教育深耕計畫。
平板電腦	18,000		112年12月21日府授教綜字第1123111518號函同意先行辦理，本項為教育部補助112年度高等教育深耕計畫。
平板電腦	78,000		112年12月21日府授教綜字第1123111518號函同意先行辦理，本項為教育部補助112年度高等教育深耕計畫，5部*每部15,600元
平板電腦	29,000		112年12月21日府授教綜字第1123111518號函同意先行辦理，本項為教育部補助112年度高等教育深耕計畫。
顯示器	31,000		112年12月21日府授教綜字第1123111518號函同意先行辦理，本項為教育部補助112年度高等教育深耕計畫。
電視活動架	13,000		112年12月21日府授教綜字第1123111518號函同意先行辦理，本項為教育部補助112年度高等教育深耕計畫。
翻轉觸控筆記型電腦	11,000		112年12月21日府授教綜字第1123111518號函同意先行辦理，本項為教育部補助112年度高等教育深耕計畫。
筆記型電腦	26,000		112年12月21日府授教綜字第1123111518號函同意先行辦理，本項為教育部補助112年度高等教育深耕計畫。
3D列印機	82,000		112年12月21日府授教綜字第1123111518號函同意先行辦理，本項為教育部補助112年度高等教育深耕計畫。
平板電腦	22,000		112年12月21日府授教綜字第1123111518號函同意先行辦理，本項為教育部補助112年度高等教育深耕計畫。
伺服器	114,000		112年12月21日府授教綜字第1123111518號函同意先行辦理，本項為教育部補助112年度高等教育深耕計畫。
桌上型電腦	71,000		112年12月21日府授教綜字第1123111518號函同意先行辦理，本項為教育部補助112年度高等教育深耕計畫。
不斷電系統	76,000		112年12月21日府授教綜字第1123111518號函同意先行辦理，本項為教育部補助112年度高等教育深耕計畫。
觸控螢幕	83,000		112年12月21日府授教綜字第1123111518號函同意先行辦理，本項為教育部補助112年度高等教育深耕計畫。
固態硬碟	13,000		112年12月21日府授教綜字第1123111518號函同意先行辦理，本項為教育部補助112年度高等教育深耕計畫。

# 臺北市立大學校務發展基金

## 補辦預算明細表

中華民國114年度

單位：新臺幣元

項 目	金 額	辦理 年度	說 明
4K廣色域專業設計繪圖螢幕	23,000	113	112年12月21日府授教綜字第1123111518號函同意先行辦理，本項為教育部補助112年度高等教育深耕計畫。
數位攝影機	32,000		112年12月21日府授教綜字第1123111518號函同意先行辦理，本項為教育部補助112年度高等教育深耕計畫。
機械及設備	2,115,000		113年6月20日府授教職字第1133071843號函同意先行辦理，本項為教育部補助113年度大專校院招收及輔導身心障礙學生工作計畫。
平板電腦	15,000		113年6月20日府授教職字第1133071843號函同意先行辦理，本項為教育部補助113年度大專校院招收及輔導身心障礙學生工作計畫。
筆記型電腦	31,000		113年6月20日府授教職字第1133071843號函同意先行辦理，本項為教育部補助112學年度大專校院學生雙語化學習計畫-普及提升學校。
印表機	52,000		113年6月20日府授教職字第1133071843號函同意先行辦理，本項為教育部補助113年度高等教育深耕計畫。
穩定器設備	97,000		113年6月20日府授教職字第1133071843號函同意先行辦理，本項為教育部補助113年度高等教育深耕計畫。
固態投影機	51,000		113年6月20日府授教職字第1133071843號函同意先行辦理，本項為教育部補助113年度高等教育深耕計畫。
電腦主機	31,000		113年6月20日府授教職字第1133071843號函同意先行辦理，本項為教育部補助113-116年度精進師資素質及特色發展計畫總計畫。
個人電腦主機	49,000		113年6月20日府授教職字第1133071843號函同意先行辦理，本項為教育部補助113-116年度精進師資素質及特色發展計畫總計畫，2部*每部24,500元。
印表機	57,000		113年6月20日府授教職字第1133071843號函同意先行辦理，本項為教育部補助113-116年度精進師資素質及特色發展計畫總計畫。
互動投影裝置	35,000		113年6月20日府授教職字第1133071843號函同意先行辦理，本項為教育部補助112年度教學實踐計畫-開發與應用擴增實境設計融合展演實作場域之實踐研究。
四色防水高速A3+連供複合機	29,000		113年6月20日府授教職字第1133071843號函同意先行辦理，本項為教育部補助112學年度精進國民中小學教師教學專業品質計畫-教專實踐方案。
筆電	33,000		113年6月20日府授教職字第1133071843號函同意先行辦理，本項為教育部補助112學年度精進國民中小學教師教學專業品質計畫-教專實踐方案。
筆電	30,000		113年6月20日府授教職字第1133071843號函同意先行辦理，本項為教育部補助112學年度精進國民中小學教師教學專業品質計畫-教專實踐方案。
桌電	31,000		113年6月20日府授教職字第1133071843號函同意先行辦理，本項為教育部補助112學年度精進國民中小學教師教學專業品質計畫-教專實踐方案。
無光鏡數位相機	29,000		113年6月20日府授教職字第1133071843號函同意先行辦理，本項為教育部補助112學年度精進國民中小學教師教學專業品質計畫-教專實踐方案。
觸控顯示器	85,000		113年6月20日府授教職字第1133071843號函同意先行辦理，本項為教育部補助112學年度精進國民中小學教師教學專業品質計畫-教專實踐方案。

# 臺北市立大學校務發展基金

## 補辦預算明細表

中華民國114年度

單位：新臺幣元

項 目	金 額	辦 理 年 度	說 明
專用移動腳架	12,000		113年6月20日府授教職字第1133071843號函同意先行辦理，本項為教育部補助112學年度精進國民中小學教師教學專業品質計畫-教專實踐方案。
攝影機	32,000		113年6月20日府授教職字第1133071843號函同意先行辦理，本項為教育部補助情境化角色扮演融入雙語音樂師資職前培育課程之研究。
筆記型電腦	50,000		113年6月20日府授教職字第1133071843號函同意先行辦理，本項為教育部補助應用心智圖法於高等微積分（一）學習成效研究—以臺北市立大學數學系學生為例。
筆記型電腦	35,000		113年6月20日府授教職字第1133071843號函同意先行辦理，本項為國科會補助傳統產業轉型及多元發展之評估指標建構及實證研究。
平板電腦	33,000		113年6月20日府授教職字第1133071843號函同意先行辦理，本項為國科會補助台灣伴侶關係韌性評估工具建構與為人父母適應模式中的伴侶關係韌性研究。
相機	14,000		113年6月20日府授教職字第1133071843號函同意先行辦理，本項為國科會補助結合試題反應與反應時間分析的試題反應理論模型：考量試題間條件依賴之取向。
磁碟陣列	190,000		113年6月20日府授教職字第1133071843號函同意先行辦理，本項為國科會補助氣候變遷下，極端氣候對水資源衝擊與台灣氣象旱災風險評估—跨季節氣象乾旱的大尺度成因探討以及統計預測模型之建置。
網路交換器	26,000		113年6月20日府授教職字第1133071843號函同意先行辦理，本項為國科會補助印太暖池的過去變遷與未來推估及其對區域與全球氣候的可能影響。
16TB3.5吋企業級硬碟	14,000		113年6月20日府授教職字第1133071843號函同意先行辦理，本項為國科會補助利用遙測影像探討擾動對棲蘭山試驗林的衝擊與韌性分析。
儲能電池套組	48,000		113年6月20日府授教職字第1133071843號函同意先行辦理，本項為國科會補助精準舉重運動科學研究專案計畫。
客製化電控制動器模組	120,000		113年6月20日府授教職字第1133071843號函同意先行辦理，本項為國科會補助產學合作計畫-可調式少模長周期光纖光柵與渦旋向量光源技術研究。
客製化高性能圖形電腦	44,000		113年6月20日府授教職字第1133071843號函同意先行辦理，本項為國科會補助綠地空間型態的健康效應與最適化規劃模式及整合性空間策略規劃研究。
筆記型電腦	30,000		113年6月20日府授教職字第1133071843號函同意先行辦理，本項為國科會補助低軌道衛星網路系統中實體層編碼機制之密碼分析。
桌上型電腦	33,000		113年6月20日府授教職字第1133071843號函同意先行辦理，本項為國科會補助如何衡量碳達峰國家的碳排放?效與碳排放配?。
製冰機	12,000		113年6月20日府授教職字第1133071843號函同意先行辦理，本項為國科會補助精準舉重運動科學研究專案計畫。
桌上型電腦	39,000		113年6月20日府授教職字第1133071843號函同意先行辦理，本項為國科會補助SGLT-2抑制劑的累積劑量效應對於糖尿病併發症之控制成效評估。
平板電腦	19,000		113年6月20日府授教職字第1133071843號函同意先行辦理，本項為國科會補助SGLT-2抑制劑的累積劑量

# 臺北市立大學校務發展基金

## 補辦預算明細表

中華民國114年度

單位：新臺幣元

項 目	金 額	辦理年度	說 明
筆記型電腦	48,000		效應對於糖尿病併發症之控制成效評估。 113年6月20日府授教職字第1133071843號函同意先行辦理，本項為國科會補助父母對兒童接種COVID-19疫苗之接納與相關因素。
繪圖工作站	146,000		113年6月20日府授教職字第1133071843號函同意先行辦理，本項為國科會補助因應氣候變遷下後疫情時代之都市空間型態與土地利用動態模擬實驗。
桌上型電腦	101,000		113年6月20日府授教職字第1133071843號函同意先行辦理，本項為國科會補助因應氣候變遷下都市空間結構之調適策略。
桌上型電腦	118,000		113年6月20日府授教職字第1133071843號函同意先行辦理，本項為國科會補助因應氣候變遷下都市空間結構之調適策略，2部*每部59,000元
固定式熱顯像儀	296,000		113年6月20日府授教職字第1133071843號函同意先行辦理，本項為國科會補助因應氣候變遷下都市空間結構之調適策略。
交通及運輸設備	1,192,000	112	
領夾式麥克風	11,000		112年12月21日府授教綜字第1123111518號函同意先行辦理，本項為國科會補助退化性罕見疾病中「共濟失調」症狀之現象學探究
氣候變遷環境數據氣象站	896,000		112年9月23日府授教綜字第1123083864號函同意先行辦理，本項為國科會補助因應氣候變遷下都市空間結構之調適策略，2組*每組448,000元。
雙頻道無線麥克風組	89,000		112年12月21日府授教綜字第1123111518號函同意先行辦理，本項為教育部補助112年度高等教育深耕計畫，5組*每組17,800元。
雙頻全指向性無線麥克風組	11,000		112年12月21日府授教綜字第1123111518號函同意先行辦理，本項為教育部補助112年度高等教育深耕計畫。
對頻式無線麥克風組	29,000		112年12月21日府授教綜字第1123111518號函同意先行辦理，本項為教育部補助112年度高等教育深耕計畫，2組*每組14,500元。
無線擴音機組	58,000		112年12月21日府授教綜字第1123111518號函同意先行辦理，本項為教育部補助112年度高等教育深耕計畫。
無線電對講機組	23,000		112年12月21日府授教綜字第1123111518號函同意先行辦理，本項為教育部補助112年度高等教育深耕計畫。
手提式無線藍芽喊話器	59,000		112年12月21日府授教綜字第1123111518號函同意先行辦理，本項為教育部補助112年度高等教育深耕計畫，5組*每組11,800元。
可攜式全雙工會議藍牙揚聲器	16,000		112年12月21日府授教綜字第1123111518號函同意先行辦理，本項為教育部補助112年度高等教育深耕計畫。
什項設備	8,508,000	112	
西文電子書	585,000		112年12月21日府授教綜字第1123111518號函同意先行辦理，本項為教育部補助臺灣學術電子資源永續發展計畫。
重量訓練室地坪	2,360,000		112年12月21日府授教綜字第1123111518號函同意先行辦理，本項為教育部體育署補助112年度改善運動訓練環境。



# 臺北市立大學校務發展基金

## 補辦預算明細表

中華民國114年度

單位：新臺幣元

項 目	金 額	辦理年度	說 明
重量訓練椅	139,000		112年12月21日府授教綜字第1123111518號函同意先行辦理，本項為教育部體育署補助112年度改善運動訓練環境。
尋跡系統	188,000		112年12月21日府授教綜字第1123111518號函同意先行辦理，本項為教育部體育署補助112年度深耕基層棒球扎根工作實施計畫。
空手道地墊	1,890,000		112年12月21日府授教綜字第1123111518號函同意先行辦理，本項為教育部體育署補助112年度改善運動訓練環境。
防撞箱	12,000		112年12月21日府授教綜字第1123111518號函同意先行辦理，本項為教育部體育署補助112年度深耕基層棒球扎根工作實施計畫。
教學教室桌椅組	80,000		112年12月21日府授教綜字第1123111518號函同意先行辦理，本項為教育部補助112年度高等教育深耕計畫
教學教室地毯	26,000		112年12月21日府授教綜字第1123111518號函同意先行辦理，本項為教育部補助112年度高等教育深耕計畫。
教學教室沙發	25,000		112年12月21日府授教綜字第1123111518號函同意先行辦理，本項為教育部補助112年度高等教育深耕計畫。
演奏廳座椅及收納車組	97,000		112年12月21日府授教綜字第1123111518號函同意先行辦理，本項為教育部補助112年度高等教育深耕計畫，5組*每組19,400元。
圖書館展覽活動展示架	147,000		112年12月21日府授教綜字第1123111518號函同意先行辦理，本項為教育部補助112年度高等教育深耕計畫，6組*每組24,500元。
自動連續碎紙機	22,000		112年12月21日府授教綜字第1123111518號函同意先行辦理，本項為教育部補助教育部高等教育深耕計畫第二期主冊專章_國際化行政支持系統
辦公室會議桌椅組	41,000		112年12月21日府授教綜字第1123111518號函同意先行辦理，本項為教育部補助教育部高等教育深耕計畫第二期主冊專章_國際化行政支持系統
掀合桌椅組	154,000		112年9月23日府授教綜字第1123083864號函同意先行辦理，本項為教育部補助111學年度教師專業發展-實踐方案，14組*每組11,000元。
電動升降桌	17,000		112年12月21日府授教綜字第1123111518號函同意先行辦理，本項為國科會補助包天笑轉譯史:從科學小說到教育小說。
肌力功能測試套組	76,000		112年12月21日府授教綜字第1123111518號函同意先行辦理，本項為國科會補助精準舉重運動科學研究專案計畫，2組*每組38,000元
棒與球撞擊測試儀	140,000		112年12月21日府授教綜字第1123111518號函同意先行辦理，本項為國科會補助智慧打擊訓練場。
棒球打擊表現感測器	15,000		112年12月21日府授教綜字第1123111518號函同意先行辦理，本項為國科會補助智慧打擊訓練場。
舉重腰帶	140,000		112年12月21日府授教綜字第1123111518號函同意先行辦理，本項為國科會補助精準舉重運動科學研究專案計畫，5條*每條28,000元
智慧手錶	30,000		112年12月21日府授教綜字第1123111518號函同意先行辦理，本項為國科會補助創新多向度傾斜中底球鞋之設計開發、功能驗證、場域應用-以室內五人制足球鞋為例，2支*每支15,000元

# 臺北市立大學校務發展基金

## 補辦預算明細表

中華民國114年度

單位：新臺幣元

項 目	金 額	辦 理 年 度	說 明
智慧手錶	42,000		112年12月21日府授教綜字第1123111518號函同意先行辦理，本項為國科會補助創新多向度傾斜中底球鞋之設計開發、功能驗證、場域應用-以室內五人制足球鞋為例，3支*每支14,000元
碎紙機	14,000		112年9月23日府授教綜字第1123083864號函同意先行辦理，本項為教育部補助112年度高等教育深耕計畫。
除溼機	51,000		112年9月23日府授教綜字第1123083864號函同意先行辦理，本項為教育部補助112年度高等教育深耕計畫，2臺*每臺25,500元。
除溼機	35,000		112年9月23日府授教綜字第1123083864號函同意先行辦理，本項為教育部補助112年度高等教育深耕計畫，2臺*每臺17,500元
彭祖體驗包	48,000		112年12月21日府授教綜字第1123111518號函同意先行辦理，本項為教育部補助112年度高等教育深耕計畫
除濕機	55,000		112年12月21日府授教綜字第1123111518號函同意先行辦理，本項為教育部補助112年度高等教育深耕計畫，2臺*每臺27,500元。
窗型冷氣機	27,000		112年12月21日府授教綜字第1123111518號函同意先行辦理，本項為教育部補助112年度高等教育深耕計畫。
譜架及推車組	69,000		112年12月21日府授教綜字第1123111518號函同意先行辦理，本項為教育部補助112年度高等教育深耕計畫，3組*每組23,000元。
教室桌椅組	1,269,000		112年12月21日府授教綜字第1123111518號函同意先行辦理，本項為教育部補助112年度高等教育深耕計畫，94組*每組13,500元。
數位鋼琴	44,000		112年12月21日府授教綜字第1123111518號函同意先行辦理，本項為教育部補助112年度高等教育深耕計畫。
木製系統書櫃	132,000		112年12月21日府授教綜字第1123111518號函同意先行辦理，本項為教育部補助112年度高等教育深耕計畫，6組*每組22,000元。
壓克力師生展示板	26,000		112年12月21日府授教綜字第1123111518號函同意先行辦理，本項為教育部補助112年度高等教育深耕計畫
直驅式功率訓練台	57,000		112年12月21日府授教綜字第1123111518號函同意先行辦理，本項為教育部補助112年度高等教育深耕計畫，2臺*每臺28,500元。
超短焦柵電動地升黑柵抗光幕	54,000		112年12月21日府授教綜字第1123111518號函同意先行辦理，本項為教育部補助112年度高等教育深耕計畫
磁性玻璃白板	98,000		112年12月21日府授教綜字第1123111518號函同意先行辦理，本項為教育部補助112年度高等教育深耕計畫，2組*每組49,000元。
磁性玻璃白板	23,000		112年12月21日府授教綜字第1123111518號函同意先行辦理，本項為教育部補助112年度高等教育深耕計畫。
厚型白板	26,000		112年12月21日府授教綜字第1123111518號函同意先行辦理，本項為教育部補助112年度高等教育深耕計畫。
攝影後背包	11,000		112年12月21日府授教綜字第1123111518號函同意先行辦理，本項為教育部補助112年度高等教育深耕計畫

# 臺北市立大學校務發展基金

## 補辦預算明細表

中華民國114年度

單位：新臺幣元

項 目	金 額	辦 理 年 度	說 明
防潮箱	11,000		畫。 112年12月21日府授教綜字第1123111518號函同意先行辦理，本項為教育部補助112年度高等教育深耕計畫。
攝影機收音配件組合包	34,000		112年12月21日府授教綜字第1123111518號函同意先行辦理，本項為教育部補助112年度高等教育深耕計畫。
單眼相機配件組合包	17,000		112年12月21日府授教綜字第1123111518號函同意先行辦理，本項為教育部補助112年度高等教育深耕計畫。
氣壓布幕	12,000		112年12月21日府授教綜字第1123111518號函同意先行辦理，本項為教育部補助112年度高等教育深耕計畫。
電動銀幕	15,000		112年12月21日府授教綜字第1123111518號函同意先行辦理，本項為教育部補助112年度高等教育深耕計畫。
木質喇叭	19,000		112年12月21日府授教綜字第1123111518號函同意先行辦理，本項為教育部補助112年度高等教育深耕計畫。
人體全身骨骼模型	51,000		112年12月21日府授教綜字第1123111518號函同意先行辦理，本項為教育部補助112年度高等教育深耕計畫，3具*每具17,000元。
人體器官模型套組	19,000		112年12月21日府授教綜字第1123111518號函同意先行辦理，本項為教育部補助112年度高等教育深耕計畫。
木質教具櫃	31,000		112年12月21日府授教綜字第1123111518號函同意先行辦理，本項為教育部補助112年度高等教育深耕計畫。
木質教具櫃	34,000		112年12月21日府授教綜字第1123111518號函同意先行辦理，本項為教育部補助112年度高等教育深耕計畫。
什項設備	96,000	113	
職業雙輪發球機	96,000		113年6月20日府授教職字第1133071843號函同意先行辦理，本項為國科會補助智慧打擊訓練場。

備註：各基金依預算法第88條規定補辦預算，應確係不及編入年度預算，且因經營環境發生重大變遷或正常業務（含執行中央補助款項目）之確實需要，並經主管機關核轉本府核准先行辦理者；不具急迫性之事項，仍應儘可能納入預算辦理。

# 臺北市立大學校務發展基金

## 收支餘絀預計表

中華民國114年度

單位：新臺幣千元

前年度決算數		科 目	本年度預算數				上年度預算數		比較增減（-）	
金 額	%		合 計	%	本府補助收入及學雜費等收入	5項自籌收入	金 額	%	金 額	%
1,752,084	100.00	業務收入	1,684,765	100.00	1,329,342	355,423	1,562,432	100.00	122,333	7.83
11,156	0.64	勞務收入	10,962	0.65	9,762	1,200	11,961	0.77	-999	-8.35
1,409	0.08	服務收入	1,200	0.07		1,200	2,150	0.14	-950	-44.19
422	0.02	演藝收入	260	0.02	260		259	0.02	1	0.39
9,326	0.53	報名費收入	9,502	0.56	9,502		9,552	0.61	-50	-0.52
775,881	44.28	教學收入	682,466	40.51	328,243	354,223	623,596	39.91	58,870	9.44
352,146	20.10	學雜費收入	352,622	20.93	352,622		353,350	22.62	-728	-0.21
24,343	1.39	學雜費減免	24,379	1.45	24,379		24,379	1.56		
410,101	23.41	建教合作收入	315,000	18.70		315,000	257,400	16.47	57,600	22.38
37,977	2.17	推廣教育收入	39,223	2.33		39,223	37,225	2.38	1,998	5.37
57	0.00	租金及權利金收入								
57	0.00	權利金收入								
964,989	55.08	其他業務收入	991,337	58.84	991,337		926,875	59.32	64,462	6.95
832,240	47.50	學校教學研究補助收入	964,465	57.25	964,465		914,229	58.51	50,236	5.49
132,749	7.58	其他補助收入	26,872	1.59	26,872		12,646	0.81	14,226	112.49
1,895,335	108.18	業務成本與費用	1,866,177	110.77	1,499,472	366,705	1,770,826	113.34	95,351	5.38
6,607	0.38	勞務成本	7,268	0.43	6,368	900	7,202	0.46	66	0.92
449	0.03	服務成本	900	0.05		900	864	0.06	36	4.17
6,158	0.35	試務成本	6,368	0.38	6,368		6,338	0.41	30	0.47
1,696,684	96.84	教學成本	1,637,532	97.20	1,278,647	358,885	1,551,848	99.32	85,684	5.52
1,259,498	71.89	教學研究及訓輔成本	1,294,386	76.83	1,278,647	15,739	1,268,680	81.20	25,706	2.03
408,095	23.29	建教合作成本	315,000	18.70		315,000	257,400	16.47	57,600	22.38
29,091	1.66	推廣教育成本	28,146	1.67		28,146	25,768	1.65	2,378	9.23
6,442	0.37	其他業務成本	6,066	0.36	6,066		7,572	0.48	-1,506	-19.89
6,442	0.37	學生公費及獎勵金	6,066	0.36	6,066		7,572	0.48	-1,506	-19.89
185,601	10.59	管理及總務費用	215,311	12.78	208,391	6,920	204,204	13.07	11,107	5.44
185,601	10.59	管理費用及總務費用	215,311	12.78	208,391	6,920	204,204	13.07	11,107	5.44
-143,251	-8.18	業務賸餘（短絀）	-181,412	-10.77	-170,130	-11,282	-208,394	-13.34	26,982	-12.95
79,472	4.53	業務外收入	60,332	3.58	1,810	58,522	72,376	4.63	-12,044	-16.65

# 臺北市立大學校務發展基金

## 收支餘絀預計表

中華民國114年度

單位：新臺幣千元

前年度決算數		科 目	本年度預算數				上年度預算數		比較增減（-）	
金 額	%		合 計	%	本府補助收入及學雜費等收入	5項自籌收入	金 額	%	金 額	%
		財務收入								
		利息收入								
79,472	4.54	其他業務外收入	60,332	3.58	1,810	58,522	72,376	4.63	-12,044	-16.64
76,404	4.36	資產使用及權利金收入	57,522	3.41		57,522	69,566	4.45	-12,044	-17.31
586	0.03	違規罰款收入	596	0.04	596		596	0.04		
620	0.04	受贈收入	1,000	0.06		1,000	1,000	0.06		
1,861	0.11	雜項收入	1,214	0.07	1,214		1,214	0.08		
32,319	1.84	業務外費用	33,558	1.99	14,300	19,258	31,903	2.04	1,655	5.19
32,319	1.84	其他業務外費用	33,558	1.99	14,300	19,258	31,903	2.04	1,655	5.19
3,601	0.21	財產交易短絀								
28,718	1.64	雜項費用	33,558	1.99	14,300	19,258	31,903	2.04	1,655	5.19
47,153	2.69	業務外賸餘（短絀）	26,774	1.59	-12,490	39,264	40,473	2.59	-13,699	-33.85
-96,098	-5.48	本期賸餘（短絀）	-154,638	-9.18	-182,620	27,982	-167,921	-10.75	13,283	-7.91

註：1.前年度決算數為審定決算數；上年度預算數為法定預算數。

2.百分比及前年度決算數細數之和與總數或略有出入，係四捨五入關係，以下各表同。

3.為應業務需要，將業務收入、業務成本與費用重新劃歸，隨同調整「服務收入」、「推廣教育收入」、「服務成本」、「推廣教育成本」及「雜項業務費用」上年度預算數及前年度決算數，俾有相同比較基礎。

# 臺北市立大學校務發展基金

## 餘絀撥補預計表

中華民國114年度

單位：新臺幣千元

項 目	本年度預算數		說 明
	金 額	%	
短絀之部	762,508	100.00	
本期短絀	154,638	20.28	
前期待填補之短絀	607,870	79.72	
填補之部	439,949	57.70	
撥用公積	227,401	29.82	詳撥用公積明細表第135頁。
折減基金	212,548	27.88	詳基金增減數額明細表第154頁。
待填補之短絀	322,559	42.30	經填補後，本年度待填補短絀為3億2,255萬9,000元。

# 臺北市立大學校務發展基金

## 現金流量預計表

中華民國114年度

單位：新臺幣千元

項 目	預算數	說 明
業務活動之現金流量		
本期賸餘(短絀)	-154,638	
未計利息股利之本期賸餘(短絀)	-154,638	
調整項目	241,821	
折舊、減損及折耗	217,663	固定資產提列折舊(詳第96-97頁)。
攤銷	33,770	電腦軟體及遞延費用提列攤銷(詳第96-97頁)。
其他	-9,612	沖轉遞延收入之數(詳第54頁)。
未計利息股利之現金流入(流出)	87,183	
業務活動之淨現金流入(流出)	87,183	
投資活動之現金流量		
減少不動產、廠房及設備、礦產資源	389	出售報廢資產設備(詳第153頁)。
增加不動產、廠房及設備、礦產資源	-428,003	增加固定資產(詳第138-145頁)。
增加無形資產及其他資產	-63,127	購置無形資產180萬元(詳第146頁)，遞延費用6,132萬7,000元(詳第147-152頁)。
投資活動之淨現金流入(流出)	-490,741	
籌資活動之現金流量		
增加基金、公積及填補短絀	129,366	本府增撥基金之數(詳第154頁)。
籌資活動之淨現金流入(流出)	129,366	
現金及約當現金之淨增(淨減)	-274,192	
期初現金及約當現金	2,816,281	
期末現金及約當現金	2,542,089	

註：本表係採現金及約當現金基礎，包括現金及自投資日起3個月內到期或清償之債權證券。

臺北市立大學校務發展基金  
現金流量預計表補充說明

中華民國 114 年度

本表不影響現金流量之投資與籌資活動計有 1 項：

1. 提列代管資產折舊 1,440 萬元，應付代管資產轉列受贈公積 1,440 萬元。



本 頁 空 白

# 臺北市立大學校務發展基金

## 服務收入明細表

中華民國114年度

單位：新臺幣元

科 目	單 位	本 年 度 預 算 數			說 明
		數 量	單 價	金 額	
合計				1,200,000	
服務收入				1,200,000	較上年度預算數2,150,000元，減少950,000元。
	人、學分、學期	20x10x2	3,000	1,200,000	校長培育班收入。

# 臺北市立大學校務發展基金

## 演藝收入明細表

中華民國114年度

單位：新臺幣元

科 目	單位	本 年 度 預 算 數			說 明
		數量	單價	金 額	
合計				260,000	
演藝收入				260,000	較上年度預算數259,000元，增加1,000元。 音樂會票券收入。 舞蹈系公演門票收入。 運動藝術學系年度公演售票收入。
	場	2	25,000	50,000	
	年	1	150,000	150,000	
	人次	300	200	60,000	

# 臺北市立大學校務發展基金

## 報名費收入明細表

中華民國114年度

單位：新臺幣元

科 目	單位	本 年 度 預 算 數			說 明
		數量	單價	金 額	
合計				9,502,000	
報名費收入				9,502,000	較上年度預算數9,552,000元，減少50,000元。
	人	56	2,500	140,000	博士班招生考試報名費收入。
	人	1,200	1,600	1,920,000	日間碩士班招生考試報名費收入。
	人	600	2,000	1,200,000	日間碩士班暨博士班推薦甄選報名費收入。
	人	758	1,600	1,212,800	在職進修碩士班(含教學碩士學位班)招生考試報名費收入。
	人	1,300	1,800	2,340,000	大學單獨招生(含運動績優學生單獨招生)考試報名費收入。
	人	1,400	1,200	1,680,000	大學學士班新生各管道入學報名費收入。
	人	506	1,200	607,200	大學部轉學考試報名費收入。
	人	446	900	401,400	師培中心學程甄試及公費生甄選報名費收入。
	年	1	600	600	配合預算編列至千元，增列進位數600元。

# 臺北市立大學校務發展基金

## 學雜費收入明細表

中華民國114年度

單位：新臺幣元

科 目	單 位	本 年 度 預 算 數			說 明
		數 量	單 價	金 額	
合計				352,622,000	
學雜費收入				352,622,000	較上年度預算數353,350,000元，減少728,000元。
	人、學期	1,508x2	20,200	60,923,200	大學部文法科系自費生學雜費。
	人、學期	1,184x2	23,500	55,648,000	大學部理工科系自費生學雜費。
	人、學期	1,764x2	22,721	80,159,688	大學部體育學院自費生學雜費(含舞蹈學系、體育學系)。
	人、學期	372x2	24,000	17,856,000	大學部市政管理學院自費生學雜費。
	學分	8,090	1,300	10,517,000	碩士班文法、理工科系學生學分費。
	學分	4,760	1,340	6,378,400	碩士班市政管理學院、體育學院學生學分費(含舞蹈學系、體育學系)。
	人、學期	305x2	9,100	5,551,000	碩士班文法科系學生學雜費。
	人、學期	236x2	10,500	4,956,000	碩士班理工科系學生雜費。
	人、學期	317x2	10,282	6,518,788	碩士班市政管理學院、體育學院學生雜費(含舞蹈學系、體育學系)。
	人次	422	13,500	5,697,000	碩士班論文指導費。
	學分	836	1,300	1,086,800	教育學系、中國語文系、教育行政與評鑑研究所博士班學分費。
	人、學期	88x2	9,100	1,601,600	教育學系、中國語文系、教育行政與評鑑研究所博士班學雜費。
	學分	304	1,340	407,360	運動科學研究所、競技運動訓練研究所博士班學分費。
	人、學期	32x2	10,282	658,048	運動科學研究所、競技運動訓練研究所博士班學雜費。
	人次	30	17,500	525,000	博士班論文指導費。
	人	569x2	10,282	11,700,916	日間碩士班延修生學雜費。
	人	98x2	10,282	2,015,272	日間博士班延修生學雜費。
	人	399x2	6,000	4,788,000	在職進修專班延修生學雜費。
	人次	382	16,000	6,112,000	在職進修學生論文指導費。

# 臺北市立大學校務發展基金

## 學雜費收入明細表

中華民國114年度

單位：新臺幣元

科 目	單 位	本 年 度 預 算 數			說 明
		數 量	單 價	金 額	
	學分	11,960	3,000	35,880,000	夜間碩士學位班、在職進修專班學分費。
	人、學期	789x2	12,000	18,936,000	夜間碩士學位班、在職進修專班學雜費。
	人、學期	192x2	9,000	3,456,000	大學部學生主修音樂個別指導費。
	人、學期	96x2	4,500	864,000	大學部學生演奏唱選修音樂個別指導費。
	人、學期	23x2	16,000	736,000	音樂碩士在職專班個別指導費。
	人、學期	40x2	9,900	792,000	研究生主修音樂個別指導費。
	人、學期、學分	449x1x8	850	3,053,200	學費學分費-112學年度第2學期(教育學程學分費)。
	人、學期、學分	655x1x8	850	4,454,000	學費學分費-113學年度第1學期(教育學程學分費)。
	人	270	5,000	1,350,000	學費學分費—學生教育實習費收入。
	年	1	728	728	配合預算編列至千元，增列進位數728元。

# 臺北市立大學校務發展基金

## 學雜費減免明細表

中華民國114年度

單位：新臺幣元

科 目	單位	本 年 度 預 算 數			說 明
		數量	單價	金 額	
合計				24,379,000	
學雜費減免				24,379,000	較上年度預算數 24,379,000元，無增減。
	年	1	135,913	135,913	軍公教遺族減免學雜費。
	年	1	5,532,685	5,532,685	身心障礙學生及身心障 礙人士子女減免學雜費。
	年	1	1,691,335	1,691,335	中低收入戶學生減免學 雜費。
	年	1	10,796,818	10,796,818	原住民學生減免學雜費。
	年	1	270,018	270,018	特殊境遇婦女子女減免 學雜費。
	年	1	1,700,000	1,700,000	弱勢學生共同助學減免 學雜費。
	年	1	4,252,231	4,252,231	低收入戶學生減免學雜 費。

# 臺北市立大學校務發展基金

## 建教合作收入明細表

中華民國114年度

單位：新臺幣元

科 目	單 位	本 年 度 預 算 數			說 明
		數 量	單 價	金 額	
合計				315,000,000	
建教合作收入				315,000,000	較上年度預算數
	年	1	315,000,000	315,000,000	257,400,000元，增加 57,600,000元。 國科會等機關委辦計畫 收入。



# 臺北市立大學校務發展基金

## 推廣教育收入明細表

中華民國114年度

單位：新臺幣元

科 目	單 位	本 年 度 預 算 數			說 明
		數 量	單 價	金 額	
合計				39,223,000	
推廣教育收入				39,223,000	較上年度預算數37,225,000元，增加1,998,000元。
	人、學分	800x1	3,000	2,400,000	推廣教育學分班平均碩士學分費。
	人、學分	500x1	2,250	1,125,000	推廣教育學分班平均學士學分費。
	人、學分	9,491x1	3,000	28,473,000	推廣教育非學分班平均研習班學費。
	年	1	6,757,000	6,757,000	常泳會員及泳訓班收入(由服務收入移列)。
	人	40	900	36,000	暑期泳訓班收入(普通票40人，每人900元)(由服務收入移列)。
	人	540	800	432,000	暑期泳訓班收入(學生票600人，每人800元)(由服務收入移列)。

臺北市立大學校務發展基金  
學校教學研究補助收入明細表

中華民國114年度

單位：新臺幣元

科 目	單位	本 年 度 預 算 數			說 明
		數量	單價	金 額	
合計				964,465,000	
學校教學研究補助收入	年	1	964,465,000	964,465,000	較上年度預算數914,229,000元，增加50,236,000元。 市府補助款(含114年度因應軍公教待遇調整所需經費23,236,000元)。

# 臺北市立大學校務發展基金

## 其他補助收入明細表

中華民國114年度

單位：新臺幣元

科 目	單 位	本 年 度 預 算 數			說 明
		數 量	單 價	金 額	
合計				26,872,000	
其他補助收入				26,872,000	較上年度預算數12,646,000元，增加14,226,000元。
	年	1	9,611,486	9,611,486	依企業會計準則公報第21號「政府補助及政府補助」規定，將政府補助有關資產購置及建造等款項，於收受款項時帳列遞延收入，再按其估計耐用年限分年轉列其他補助收入。
	年、人	1x2	400,000	800,000	教育部補助大專校院聘用專任專業輔導人力計畫。
	年、人	1x4	540,000	2,160,000	教育部補助大專校院招收及輔導身心障礙學生工作計畫。
	年	1	14,300,000	14,300,000	教育部補助大專校院學生校內住宿（新增）。
	年	1	514	514	配合預算編列至千元，增列進位數514元。

# 臺北市立大學校務發展基金

## 資產使用及權利金收入明細表

中華民國114年度

單位：新臺幣元

科 目	單 位	本 年 度 預 算 數			說 明
		數 量	單 價	金 額	
合計				57,522,000	
資產使用及權利金收入				57,522,000	較上年度預算數69,566,000元，減少12,044,000元。
	月	12	238,550	2,862,600	學生餐廳場地使用費收入。
	年	1	54,000	54,000	郵局自動櫃員機場地使用費收入。
	年	1	24,000	24,000	圖書館影印機場地使用費收入。
	年	1	2,500,000	2,500,000	中正堂禮堂、會議室及一般教室等場地使用費收入。
	年	1	3,300,000	3,300,000	僑外生住宿費收入(博愛及天母校區)。
	年	1	1,000,000	1,000,000	學生住宿電費收入(博愛校區)。
	年	1	1,900,000	1,900,000	場地出借電費收入(博愛校區)。
	年	1	284,400	284,400	學生宿舍烘洗衣機及販賣機場地租借收入。
	年	1	1,000,000	1,000,000	停車費收入(博愛校區)。
	人	200	1,250	250,000	學生寒假住宿費收入(博愛校區)。
	人	200	2,250	450,000	學生暑假住宿費收入(博愛校區)。
	人	2x80	4,000	640,000	學生住宿費收入(4人房)(天母校區)。
	學期、人	2x320	2,500	1,600,000	學生住宿費收入(6人房)(天母校區)。
	人	220	2,000	440,000	學生住宿費收入(寒假住宿)(天母校區)。
	人	220	4,000	880,000	學生住宿費收入(暑假住宿)(天母校區)。
	月	12	1,970,000	23,640,000	地下停車場場地使用收入(天母校區)。
	月	12	51,000	612,000	販賣機場地使用收入(天母校區)。
	年	1	12,000,000	12,000,000	體育館、詩欣館及田徑場場地使用收入。
	月	12	5,000	60,000	鴻坦樓、行政與科資大樓教室、會議廳場地使用收入。
	年	1	900,000	900,000	學生宿舍電費收入(天母校區)。
	年	1	90,000	90,000	學生寒假住宿費收入(國際學生宿舍)。

臺北市立大學校務發展基金  
資產使用及權利金收入明細表

中華民國114年度

單位：新臺幣元

科 目	單 位	本 年 度 預 算 數			說 明
		數 量	單 價	金 額	
	年	1	198,000	198,000	學生暑假住宿費收入(國際學生宿舍)。
	年	1	302,400	302,400	洗衣機、販賣機水電費收入(博愛校區)。
	年	1	2,450,000	2,450,000	學生住宿費收入(國際學生宿舍)。
	年	1	60,000	60,000	學生宿舍電費收入(國際學生宿舍)。
	年	1	24,000	24,000	郵局設置I郵箱場地使用收入。
	年	1	600	600	配合預算編列至千元，增列進位數600元。

# 臺北市立大學校務發展基金

## 違規罰款收入明細表

中華民國114年度

單位：新臺幣元

科 目	單位	本 年 度 預 算 數			說 明
		數量	單價	金 額	
合計				596,000	
違規罰款收入				596,000	較上年度預算數596,000元，無增減。
	年	1	120,000	120,000	採購案件違約罰款。
	年	1	210,000	210,000	工程逾期罰款等收入。
	年	1	266,000	266,000	借書逾期罰款收入。

# 臺北市立大學校務發展基金

## 受贈收入明細表

中華民國114年度

單位：新臺幣元

科 目	單 位	本 年 度 預 算 數			說 明
		數 量	單 價	金 額	
合計				1,000,000	
受贈收入				1,000,000	較上年度預算數1,000,000元，無增減。
	學期	2	500,000	1,000,000	各項捐贈、受贈獎學金收入。

# 臺北市立大學校務發展基金

## 雜項收入明細表

中華民國114年度

單位：新臺幣元

科 目	單位	本 年 度 預 算 數			說 明
		數量	單價	金 額	
合計				1,214,000	
雜項收入				1,214,000	較上年度預算數1,214,000元，無增減。
	年	1	60,000	60,000	資料書刊費收入(招標案圖說費)。
	年	1	814,000	814,000	國際學生證收入。
	年	1	150,000	150,000	成績單工本費。
	年	1	40,000	40,000	借書證年費收入。
	年	1	150,000	150,000	財產報廢拍賣收入。



科 營 目 運 項 及 目	單位	本年度預算數				
		數量	平均單位 成本(元)	金額		
				合計	本府補助收 入及學雜費 等收入	5項自籌收入
合計	月	12	75,000	900,000		900,000
服務費用				754,000		754,000
郵電費						
電話費						
旅運費				1,200		1,200
其他旅運費	年	1	1,200	1,200		1,200
印刷裝訂與廣告費				6,656		6,656
印刷及裝訂費	年	1	6,656	6,656		6,656
專業服務費				746,144		746,144
講課鐘點、稿費、出席 審查及查詢費				746,144		746,144
節	節	330	1,500	495,000		495,000
節	節	118	2,000	236,000		236,000
年	年	1	15,144	15,144		15,144
材料及用品費				25,000		25,000
用品消耗				25,000		25,000
辦公(事務)用品	年	1	8,100	8,100		8,100
服裝						
其他				16,900		16,900
年	年	1	9,100	9,100		9,100
人次	人次	65	120	7,800		7,800
會費、捐助、補助、分攤、救 助(濟)與交流活動費				121,000		121,000
捐助、補助與獎助				121,000		121,000
獎助學員生給與	年	1	121,000	121,000		121,000

# 校務發展基金

## 明細表

114年度

單位：新臺幣元

上年度預算數			前年度決算數			說 明
數量	平均單位 成本(元)	金額	數量	平均單位 成本(元)	金額	
12	71,996.50	863,958	12	37,411.50	448,938	較上年度預算數1,200元，無增減。 校長培育班教師授課交通費。 較上年度預算數4,840元，增加 1,816元。 校長培育班授課講座海報、上課講 義印製費。 較上年度預算數746,194元，減少50 元。 校長培育班教師授課鐘點費。 校長培育班教師授課外聘鐘點費。 二代健保補充保費。 較上年度預算數36,044元，減少 11,044元。 校長培育班業務所需耗材等。 校長培育班業務所需耗材等費用。 校長培育班新生座談會、檢討會等 逾時誤餐餐盒費用。 較上年度預算數75,680元，增加 45,320元。 校長培育班學生助學金(學習型)經 費。
		752,234			390,134	
					1,845	
					1,845	
		1,200				
		1,200				
		4,840			784	
		4,840			784	
		746,194			387,505	
		746,194			387,505	
		36,044			21,844	
		36,044			21,844	
		2,510			1,044	
		20,000				
		13,534			20,800	
		75,680			36,960	
		75,680			36,960	
		75,680			36,960	

科 營 目 運 項 及 目	單位	本年度預算數				
		數量	平均單位 成本(元)	金額		
				合計	本府補助收 入及學雜費 等收入	5項自籌收入
合計	月	12	530,666.67	6,368,000	6,368,000	
用人費用				70,000	70,000	
加(夜)班費				70,000	70,000	
延長工時加班費	年	1	70,000	70,000	70,000	
服務費用				5,437,000	5,437,000	
郵電費				60,000	60,000	
郵費	年	1	60,000	60,000	60,000	
旅運費				60,300	60,300	
國內旅費	人、天	26x1	1,550	40,300	40,300	
貨物運費	年	1	20,000	20,000	20,000	
其他旅運費						
印刷裝訂與廣告費				740,000	740,000	
印刷及裝訂費	年	1	100,000	100,000	100,000	
廣告費	年	1	640,000	640,000	640,000	
保險費				29,553	29,553	
其他保險費	年	1	29,553	29,553	29,553	
一般服務費				4,547,147	4,547,147	
佣金、匯費、經理費及 手續費						
計時與計件人員酬金	件	4,723	200	944,600	944,600	
	套	60	3,500	210,000	210,000	
	次	26	3,000	78,000	78,000	
	天	30	1,800	54,000	54,000	
	天	49	2,100	102,900	102,900	

# 校務發展基金

## 明細表

114年度

單位：新臺幣元

上年度預算數			前年度決算數			說 明
數量	平均單位 成本(元)	金額	數量	平均單位 成本(元)	金額	
12	528,166.67	6,338,000	12	513,192.58	6,158,311	
		70,000			70,000	
		70,000			70,000	較上年度預算數70,000元，無增減。
		70,000			70,000	招生試務工作教職員加班費。
		5,417,000			4,882,194	
		60,000			47,241	較上年度預算數60,000元，無增減。
		60,000			47,241	招生試務工作所需郵寄資料等費用。
		60,300			34,847	較上年度預算數60,300元，無增減。
		40,300			23,546	辦理招生宣傳工作之差旅費。
		20,000			10,000	招生試務工作術科器材搬運費。
					1,301	
		740,000			676,863	較上年度預算數740,000元，無增減。
		100,000			76,863	招生試務工作所需試卷及國內外招生用文宣品等印刷費。
		640,000			600,000	招生業務所需刊登廣告費。
		30,000			11,698	較上年度預算數30,000元，減少447元。
		30,000			11,698	招生試務工作術科考生保險費。
		4,526,700			4,080,282	較上年度預算數4,526,700元，增加20,447元。
					6,580	
		4,526,700			4,073,702	招生試務工作考生書面資料審查費。
						招生試務工作出題費。
						招生試務工作題庫選題費。
						招生試務工作試題製作工作費。
						招生試務工作試場督考及組長等相關人員試務費。

科 營 運 項 目 及 目	單位	本年度預算數				
		數量	平均單位 成本(元)	金額		
				合計	本府補助收 入及學雜費 等收入	5項自籌收入
	天	491	1,800	883,800	883,800	
	天	158	5,000	790,000	790,000	
	節	852	750	639,000	639,000	
	本	2,986	50	149,300	149,300	
	天	10	1,500	15,000	15,000	
	間	268	300	80,400	80,400	
	小時	2,921	183	534,543	534,543	
	年	1	65,604	65,604	65,604	
專業服務費						
講課鐘點、稿費、出席						
審查及查詢費						
材料及用品費				515,000	515,000	
使用材料費				95,000	95,000	
設備零件	年	1	95,000	95,000	95,000	
用品消耗				420,000	420,000	
辦公(事務)用品	年	1	150,000	150,000	150,000	
其他	人次	2,250	120	270,000	270,000	
租金與利息				36,000	36,000	
地租及水租				36,000	36,000	
場地租金	年	1	36,000	36,000	36,000	
會費、捐助、補助、分攤、救				310,000	310,000	
助(濟)與交流活動費						
捐助、補助與獎助				310,000	310,000	
獎助學員生給與	年	1	160,000	160,000	160,000	
其他	年	1	150,000	150,000	150,000	

# 校務發展基金

## 明細表

114年度

單位：新臺幣元

上年度預算數			前年度決算數			說 明
數量	平均單位 成本(元)	金額	數量	平均單位 成本(元)	金額	
						招生試務工作考試各項試務費。
						招生試務工作考試面試費。
						招生試務工作考試監試費。
						招生試務工作考試閱卷費。
						招生試務工作考試管卷費。
						招生試務工作考試試場佈置、整理費。
						招生試務工作業務所需工讀費。
						二代健保補充保費。
					31,263	
					31,263	
		515,000			655,989	
		95,000			117,839	較上年度預算數95,000元，無增減。
		95,000			117,839	招生試務工作術科考試用器材。
		420,000			538,150	較上年度預算數420,000元，無增減。
		150,000			223,249	招生試務工作所需文具用品。
		270,000			314,901	招生試務工作逾時誤餐餐盒費用。
		36,000			5,300	
		36,000			5,300	較上年度預算數36,000元，無增減。
		36,000			5,300	招生試務工作術科場地租金。
		300,000			544,828	
		300,000			544,828	較上年度預算數300,000元，增加10,000元。
		150,000			429,528	招生考試學生助學金(學習型)經費。
		150,000			115,300	辦理大學博覽會、網頁評鑑、文宣設計獎勵及招生宣導品等。

科 營 目 運 項 及 目	單位	本年度預算數				
		數量	平均單位 成本(元)	金額		
				合計	本府補助收 入及學雜費 等收入	5項自籌收入
合 計	人	7,661	168,957.84	1,294,386,000	1,278,647,000	15,739,000
用人費用				782,355,000	782,355,000	
正式員額薪資				515,962,321	515,962,321	
職員薪金	年	1	515,962,321	515,962,321	515,962,321	
聘僱及兼職人員薪資				84,596,173	84,596,173	
兼職人員酬金				84,596,173	84,596,173	
	年	1	1,600,000	1,600,000	1,600,000	
	節	7,691	1,080	8,306,280	8,306,280	
	節	4,923	925	4,553,775	4,553,775	
	節	47	805	37,835	37,835	
	節	2,202	870	1,915,740	1,915,740	
	節	254	425	107,950	107,950	
	節	20	1,035	20,700	20,700	
	節	15	890	13,350	13,350	
	節	8	830	6,640	6,640	
	節	409	755	308,795	308,795	
	節	2,830	1,035	2,929,050	2,929,050	
	節	4,626	890	4,117,140	4,117,140	
	節	12,886	830	10,695,380	10,695,380	
	節	22,271	755	16,814,605	16,814,605	
	節	14,702	1,035	15,216,570	15,216,570	
	節	10,671	890	9,497,190	9,497,190	
	節	6,792	830	5,637,360	5,637,360	
	節	927	755	699,885	699,885	
	節	280	1,250	350,000	350,000	
	節	180	2,400	432,000	432,000	
加(夜)班費	年	1	1,335,928	1,335,928	1,335,928	
延長工時加班費				8,211,255	8,211,255	
				2,088,270	2,088,270	

# 校務發展基金

## 輔成本明細表

114年度

單位：新臺幣元

上年度預算數			前年度決算數			說 明
數量	平均單位 成本(元)	金額	數量	平均單位 成本(元)	金額	
7,674	165,321.87	1,268,680,000	7,772	162,055.84	1,259,497,969	較上年度預算數477,425,093元，增加38,537,228元。 教職員410人薪金(詳用人費用彙計表第180-181頁)。 較上年度預算數84,669,736元，減少73,563元。 進修教育工作人員工作費。 進修教育教授鐘點費。 進修教育副教授鐘點費。 進修教育講師鐘點費。 進修教育助理教授鐘點費。 校隊代表隊寒、暑假集訓及學期中教練指導鐘點費。 教授代課鐘點費。 副教授代課鐘點費。 助理教授代課鐘點費。 講師代課鐘點費。 教授兼課鐘點費。 副教授兼課鐘點費。 助理教授兼課鐘點費。 講師兼課鐘點費。 教授超授(含輔導教師)鐘點費。 副教授超授(含輔導教師)鐘點費。 助理教授超授(含輔導教師)鐘點費。 講師超授鐘點費。 醫生兼職費(健促中心)。 客座外師鐘點費。 二代健保補充保費。 較上年度預算數8,046,806元，增加164,449元。
		739,577,000			703,041,271	
		477,425,093			457,172,229	
		477,425,093			457,172,229	
		84,669,736			81,335,042	
		84,669,736			81,335,042	
		8,046,806			6,274,993	
		2,088,270			665,721	



科 營 運 項 目 及 目	單位	本年度預算數				
		數量	平均單位 成本(元)	金額		
				合計	本府補助收 入及學雜費 等收入	5項自籌收入
	年	1	1,337,360	1,337,360	1,337,360	
	年	1	184,990	184,990	184,990	
	年	1	3,240	3,240	3,240	
未休假加班費	年	1	562,680	562,680	562,680	
獎金	年	1	6,122,985	6,122,985	6,122,985	
				62,125,100	62,125,100	
年終獎金				62,125,100	62,125,100	
	年	1	61,995,220	61,995,220	61,995,220	
退休及卹償金	年	1	129,880	129,880	129,880	
				50,992,175	50,992,175	
職員退休及離職金				50,992,175	50,992,175	
	年	1	48,903,695	48,903,695	48,903,695	
福利費	年	1	2,088,480	2,088,480	2,088,480	
				60,467,976	60,467,976	
分擔員工保險費				45,608,460	45,608,460	
	年	1	40,071,834	40,071,834	40,071,834	
	年	1	1,706,475	1,706,475	1,706,475	
	年	1	36,096	36,096	36,096	
	年	1	3,690,058	3,690,058	3,690,058	
傷病醫藥費	年	1	103,997	103,997	103,997	
				723,500	723,500	
	人	35	16,000	560,000	560,000	
	人	12	8,000	96,000	96,000	
	人	15	4,500	67,500	67,500	
員工通勤交通費				3,091,608	3,091,608	
	人、月	239x12	630	1,806,840	1,806,840	
	人、月	28x12	1,008	338,688	338,688	

# 校務發展基金

## 輔成本明細表

114年度

單位：新臺幣元

上年度預算數			前年度決算數			說 明
數量	平均單位 成本(元)	金額	數量	平均單位 成本(元)	金額	
		5,958,536			5,609,272	教職員、工友、辦理研習活動及機 房維護人員等逾時加班費。
		59,825,463			57,487,835	進修教育職員逾時加班費。
		59,825,463			57,487,835	進修教育工友逾時加班費。
		49,075,189			44,916,280	校園安全值班加班費。
		49,075,189			44,916,280	不休假出勤加班費。
		60,534,713			55,854,892	較上年度預算數59,825,463元，增 加2,299,637元。
		45,786,513			42,403,053	依規定於年節加發之獎金。
		723,500			777,900	退休人員年終慰問金。
		3,144,528			2,872,143	較上年度預算數49,075,189元，增 加1,916,986元。
						提撥退撫基金(含教師、教官及助 教)。
						提撥兼任教師勞工退休準備金。
						較上年度預算數60,534,713元，減 少66,737元。
						分擔公保、健保費(含教師、教官 及助教)。
						教師健保補充保費。
						軍訓教官軍人保險費。
						分擔兼任教師勞健保費。
						兼任教師健保補充保費。
						教職員健康檢查費(50歲以上及主 管)。
						教職員健康檢查費(50歲以上，選 擇每年以8,000元受檢者)。
						教職員健康檢查費(40歲以上)。
						教師上下班交通費(第一級)。
						教師上下班交通費(第二級)。

科 營 目 運 項 及 目	單位	本年度預算數				
		數量	平均單位 成本(元)	金額		
				合計	本府補助收 入及學雜費 等收入	5項自籌收入
其他福利費	人、月	30x12	1,176	423,360	423,360	
	人、月	6x12	1,260	90,720	90,720	
	人、月	30x12	1,200	432,000	432,000	
				11,044,408	11,044,408	
	人	132	16,000	2,112,000	2,112,000	
	人、年	41	6,000	246,000	246,000	
	人、年	3	6,000	18,000	18,000	
	年	1	436,200	436,200	436,200	
	年	1	148,308	148,308	148,308	
	年	1	4,143,900	4,143,900	4,143,900	
服務費用	年	1	3,900,000	3,900,000	3,900,000	
	學期	2	20,000	40,000	40,000	
水電費				160,655,000	154,593,000	6,062,000
工作場所電費				47,698,125	47,698,125	
				42,753,087	42,753,087	
	年	1	1,084,291	1,084,291	1,084,291	
工作場所水費	年	1	16,275,146	16,275,146	16,275,146	
	年	1	25,393,650	25,393,650	25,393,650	
				3,201,741	3,201,741	
氣體費	年	1	265,524	265,524	265,524	
	年	1	1,279,120	1,279,120	1,279,120	
	年	1	1,657,097	1,657,097	1,657,097	
郵電費	年	1	1,743,297	1,743,297	1,743,297	
				3,318,790	3,318,790	
郵費	年	1	448,200	448,200	448,200	
	學期	2	180	360	360	
電話費				1,222,078	1,222,078	

# 校務發展基金

## 輔成本明細表

114年度

單位：新臺幣元

上年度預算數			前年度決算數			說 明
數量	平均單位 成本(元)	金額	數量	平均單位 成本(元)	金額	
		10,880,172			9,801,796	教師上下班交通費(第三級)。 教師上下班交通費(第四級)。 教師基北北桃上下班交通費(第四級)。
		152,189,000			184,925,045	休假旅遊補助費(含教師、教官及助教)。
		45,964,294			45,555,435	退休人員三節慰問金(含教職員)。 教職員遺族三節慰問金。
		42,261,373			40,525,373	結婚補助。 生育補助。 喪葬補助。 子女教育補助費。 教職員公餘進修補助費。
		2,702,921			3,286,765	進修教育電費。 博愛校區電費。 天母校區電費。
		1,000,000			1,743,297	進修教育水費。 博愛校區水費。 天母校區水費。
		3,319,205			3,229,639	天母校區瓦斯費。 較上年度預算數3,319,205元，減少415元。
		448,560			399,511	郵寄成績單、各項通知及刊物資料等郵資。 進修教育寄發開(復)學通知、畢業證書、成績單及專兼任教師課表等郵資。
		1,220,645			1,160,584	

科 營 目 運 項 及 目	單位	本年度預算數				
		數量	平均單位 成本(元)	金額		
				合計	本府補助收 入及學雜費 等收入	5項自籌收入
	年	1	700,000	700,000	700,000	
	年	1	277,733	277,733	277,733	
	年	1	244,345	244,345	244,345	
數據通信費	年	1	1,648,152	1,648,152	1,648,152	
旅運費				11,867,061	10,305,061	1,562,000
國內旅費				1,876,370	1,876,370	
	人、天	264x2	1,550	818,400	818,400	
	人、天	102x1	1,550	158,100	158,100	
	人、天	451	1,550	699,050	699,050	
	人、天	97x1	1,550	150,350	150,350	
	人、天	5x1	1,550	7,750	7,750	
	年	1	24,000	24,000	24,000	
	年	1	18,000	18,000	18,000	
	年	1	720	720	720	
國外旅費				1,907,000	345,000	1,562,000
	學期	2	172,500	345,000	345,000	
	年	1	764,000	764,000		764,000
	年	1	798,000	798,000		798,000
大陸地區旅費				440,500	440,500	
貨物運費	學期	2	156,000	312,000	312,000	
	學期	2	25,000	50,000	50,000	

# 校務發展基金

## 輔成本明細表

114年度

單位：新臺幣元

上年度預算數			前年度決算數			說 明
數量	平均單位成本(元)	金額	數量	平均單位成本(元)	金額	
		1,650,000			1,669,544	博愛校區電話費。
		11,704,461			14,435,327	天母校區電話費。
		1,975,570			1,122,543	進修教育在職專班、研究規劃訪問等電話費。
		1,988,000			2,766,661	資訊通訊費(資訊專案)。
		439,500			610,637	較上年度預算數11,704,461元，增加162,600元。
					743,748	教職員工因公赴國內地區出差費。
						師培中心辦理實習指導教師巡迴輔導及邀請校外學者專家參與會議之差旅費。
						參加各項比賽老師或工作人員、外聘教練之出差旅費。
						教職員工參加木鐸盃國內差旅費(體育處)。
						進修教育在職專班用差旅費。
						聯絡員短程車資。
						教職員工短程車資。
						進修教育教職員工短程車資。
						境外招生、海外招生教育展、姐妹校參訪及國際學術交流費用(出國專案)。
						姊妹校訪問交流、赴國外學校或學術單位洽詢或簽訂合作協議等校際學術交流或研究訪問敦睦情誼或國際宣傳等活動(出國專案)。
						教職員境外招生、建教合作，參與國際組織及教師帶領學生境外教學等旅運費(出國專案)。
						各項比賽活動及書籍等物品搬運費。
						教學實驗室廢水處理搬運費。

科 營 目 運 項 及 目	單位	本年度預算數				
		數量	平均單位 成本(元)	金額		
				合計	本府補助收 入及學雜費 等收入	5項自籌收入
其他旅運費	年	1	78,500	78,500	78,500	
	學期	2	202,500	405,000	405,000	
	人次	15x10	500	75,000	75,000	
	年	1	91,665	91,665	91,665	
	人次	48	500	24,000	24,000	
	年	1	15,000	15,000	15,000	
	年	1	3,000	3,000	3,000	
	年	1	6,280,000	6,280,000	6,280,000	
	年	1	20,000	20,000	20,000	
	年	1	5,000	5,000	5,000	
	學期	2	4,500	9,000	9,000	
	年	1	715,526	715,526	715,526	
印刷裝訂與廣告費				7,053,570	7,053,570	
印刷及裝訂費				6,434,005	6,434,005	
年	1	1,044,423	1,044,423	1,044,423	1,044,423	
年	1	1,804,338	1,804,338	1,804,338	1,804,338	
學期	2	8,600	17,200	17,200	17,200	
臺、月、	77x12x3,		0.60	1,945,944	1,945,944	

# 校務發展基金

## 輔成本明細表

114年度

單位：新臺幣元

上年度預算數			前年度決算數			說 明
數量	平均單位 成本(元)	金額	數量	平均單位 成本(元)	金額	
		7,301,391			9,191,738	跨校區借還書、其他圖書及物品等運送費用。 各系、所及學院聘請國外專家學者交通及生活費。 碩、博士口試委員及全校性定期刊物評選校外訪評委員交通費。 教學評鑑及學術交流研討會聘請專家學者交通及生活費。 進修教育碩士學位班口試委員交通費。 研發處辦理學術期刊、講座訪視及各類會議之校外委員交通費。 教發中心研討會及講座等聘請專家者交通費。 參加各項比賽選手之差旅費（體育處）。 辦理校務發展會議、校務基金管理 及稽核委員會等校級相關會議校外委員出席會議交通費。 通識教育委員會、研討會及講座外聘委員等交通費。 進修教育邀請國外專家學者生活及交通費。 國際處辦理國際講座、延聘國際訪問學者交通及生活費等
		7,000,385			7,625,040	較上年度預算數7,000,385元，增加53,185元。
		6,380,820			7,184,935	各系、所學院系刊及講義等資料印刷費。 印製校務用表冊、講義、證書、刊物叢書等印刷費。 進修教育講義、教學資料等印刷費用。 影印機使用費。



科 營 運 項 目 及 目	單位	本年度預算數				
		數量	平均單位 成本(元)	金額		
				合計	本府補助收 入及學雜費 等收入	5項自籌收入
	張	510				
	年	1	15,000	15,000	15,000	
	學期	2	166,250	332,500	332,500	
	學期	2	32,000	64,000	64,000	
	學期	2	27,000	54,000	54,000	
	年	1	700,000	700,000	700,000	
	年	1	160,000	160,000	160,000	
	學期	2	1,000	2,000	2,000	
	學期	2	123,300	246,600	246,600	
	學期	2	5,000	10,000	10,000	
	學期	2	19,000	38,000	38,000	
廣告費	年	1	619,565	619,565	619,565	
修理保養及保固費				35,437,271	35,437,271	
一般房屋修護費				7,840,701	7,840,701	
	年	1	3,951,852	3,951,852	3,951,852	
	年	1	3,888,849	3,888,849	3,888,849	
機械及設備修護費				16,842,450	16,842,450	
	年	1	5,400,000	5,400,000	5,400,000	
	年	1	690,000	690,000	690,000	
	年	1	200,000	200,000	200,000	
	年	1	486,160	486,160	486,160	
	年	1	5,527,690	5,527,690	5,527,690	

# 校務發展基金

## 輔成本明細表

114年度

單位：新臺幣元

上年度預算數			前年度決算數			說 明
數量	平均單位 成本(元)	金額	數量	平均單位 成本(元)	金額	
		619,565			440,105	體育競賽用手冊、資料刊物等印刷費。 校史簡介及年曆等印刷費。 圖書館期刊裝訂費。 圖書館印製讀者指引、簡介等印刷費用。 全校性定期刊物、出國報告及研究報告印刷裝訂編輯費。 國際處參加國內外學術單位交流活動、辦理評鑑、視導等印刷費。 計算機與網路中心教材印刷費。 師培中心辦理實習、就業、輔導、研習、評鑑、申請案等資料印刷費。 通識教育護照印發、實地參訪、通識學報、課程審查等印刷費。 學生輔導中心印製書籍、專輯、研究報告等印刷費。
		35,333,111			24,566,971	學校國際化行銷推廣及廣告宣傳費用用途等費用。 較上年度預算數35,333,111元，增加104,160元。
		7,840,701			5,000,643	天母校區教室、辦公房舍修繕費。 博愛校區教室、辦公房舍修繕費。
		16,638,290			13,365,624	校內各項資訊設備維護(網路與機房管理維護與其他臨時硬體維護費)(資訊專案)。 實驗儀器維修及設施維修費。 教學器材維修及設施維修費(體育處)。 門禁、圖書館安全、監視系統及緊急求助鈴維護費。 機械設備保養維護費。

科 營 運 項 目 及 目	單位	本年度預算數				
		數量	平均單位 成本(元)	金額		
				合計	本府補助收 入及學雜費 等收入	5項自籌收入
什項設備修護費	年	1	4,538,600	4,538,600	4,538,600	
				10,754,120	10,754,120	
	學期	2	7,200	14,400	14,400	
	年	1	3,837,740	3,837,740	3,837,740	
	年	1	500,000	500,000	500,000	
	年	1	200,000	200,000	200,000	
	年	1	5,167,060	5,167,060	5,167,060	
	年	1	34,920	34,920	34,920	
	年	1	1,000,000	1,000,000	1,000,000	
	年	1		2,404,120	2,404,120	
保險費						
責任保險費	年	1	70,000	70,000	70,000	
其他保險費				2,334,120	2,334,120	
	年	1	2,160,620	2,160,620	2,160,620	
	年	1	173,500	173,500	173,500	
一般服務費				25,356,587	20,856,587	4,500,000
佣金、匯費、經理費及 手續費				51,168	51,168	
	人次、學 期	1,880x2	12	45,120	45,120	
	人、學期	252x2	12	6,048	6,048	
外包費	年	1	110,000	110,000	110,000	
節目演出費						
計時與計件人員酬金				23,965,419	19,465,419	4,500,000
	小時	1,068	183	195,444	195,444	
	小時	690	183	126,270	126,270	

# 校務發展基金

## 輔成本明細表

114年度

單位：新臺幣元

上年度預算數			前年度決算數			說 明
數量	平均單位 成本(元)	金額	數量	平均單位 成本(元)	金額	
		10,854,120			6,200,704	空調機電設備及器材保養維護(行政、科資大樓、綜合運動館及體育館)。
		2,345,625			2,555,798	進修教育各項教學器材維護等。 天母校區什項設備保養及維護費。 天母校區高壓設備水電空調設施操作維護。 公共藝術設施管理維護。 博愛校區什項設備保養及維護費。 各式醫療設備校正、保養及維護費。
		70,000			73,811	天母校區消防設施管理維護。 較上年度預算數2,345,625元，增加58,495元。
		2,275,625			2,481,987	公共意外責任保險費。
		20,765,334			47,836,504	學生平安保險費補助款。 各系所、師資培育中心實習保險費、通識教育學生實地參訪保險費及體育處比賽選手參賽保險費。 較上年度預算數20,765,334元，增加4,591,253元。
		51,168			79,400	大學部、日間碩士班、博士班學生委託超商代收學雜費手續費。 進修教育學生委託超商代收學雜費手續費。
		110,000			136,806	廢棄物處理費(研發處)。
		19,371,166			46,865,298	通識教育護照認證活動辦理講座工讀費用。 國際處外賓來訪接待工讀費。

科 營	目 運	項 目	及 目	單位	本年度預算數				
					數量	平均單位 成本(元)	金額		
							合計	本府補助收 入及學雜費 等收入	5項自籌收入
				小時	47,425	183	8,678,775	8,678,775	
				人、月	7x12	35,111	2,949,324	2,949,324	
				人、月	7x12	4,846	407,064	407,064	
				人、月	7x12	2,178	182,952	182,952	
				人、月	4x12	40,160	1,927,680	1,927,680	
				人、月	4x12	5,606	269,088	269,088	
				人、月	4x12	2,520	120,960	120,960	
				人、月	7x1.5	35,111	368,666	368,666	
				人、月	4x1.5	40,160	240,960	240,960	
				年	1	248,236	248,236	248,236	
				年	1	3,750,000	3,750,000	3,750,000	
				年	1	4,500,000	4,500,000		4,500,000
			體育活動費	人、年	410x1	3,000	1,230,000	1,230,000	
			專業服務費				27,519,476	27,519,476	
			法律事務費	月	12	5,000	60,000	60,000	
			講課鐘點、稿費、出席 審查及查詢費				20,930,936	20,930,936	
				節	721	1,000	721,000	721,000	
				節	308	1,500	462,000	462,000	
				節	1,444	2,000	2,888,000	2,888,000	

# 校務發展基金

## 輔成本明細表

114年度

單位：新臺幣元

上年度預算數			前年度決算數			說 明
數量	平均單位 成本(元)	金額	數量	平均單位 成本(元)	金額	
						進修教育等工讀費。
		1,233,000			750,000	臨僱學士級管理員酬金(教務處、通識中心、秘書室、人事室、師培中心)。
		25,756,585			39,120,331	臨僱學士級管理員勞、健保費(教務處、通識中心、秘書室、人事室、師培中心)。
		60,000			60,000	臨僱學士級管理員勞工退休金(教務處、通識中心、秘書室、人事室、師培中心)。
		20,452,881			31,508,976	臨僱碩士級管理員酬金(學務處、秘書室、師培中心)。
						臨僱碩士級管理員勞、健保費(學務處、秘書室、師培中心)。
						臨僱碩士級管理員勞工退休金(學務處、秘書室、師培中心)。
						臨僱學士級管理員年終獎金(教務處、通識中心、秘書室、人事室、師培中心)。
						臨僱碩士級管理員年終獎金(學務處、秘書室、師培中心)。
						二代健保補充保費。
						教學助理費用。
						約用運動教練6人薪資(新增)。
						文康活動費，依編制進用教職員人數410人編列，每人編列3,000元。
						較上年度預算數25,756,585元，增加1,762,891元。
						法律顧問費。
						週會、各系、所及教發中心等講座專題演講鐘點費。
						週會、各系、所等講座專題演講鐘點費。
						週會、各系、所等講座專題演講鐘

科 營	目 運	項 目	單位	本年度預算數				
				數量	平均單位 成本(元)	金額		
						合計	本府補助收 入及學雜費 等收入	5項自籌收入
			節	323	2,400	775,200	775,200	
			人、次	319x4	1,200	1,531,200	1,531,200	
			人、年	319x1	8,000	2,552,000	2,552,000	
			人、次	22x8	2,500	440,000	440,000	
			人、年	22x1	14,000	308,000	308,000	
			件	143	1,220	174,460	174,460	
			人次	432	2,500	1,080,000	1,080,000	
			件	58	1,220	70,760	70,760	
			節	48	2,000	96,000	96,000	
			人次	1,136	1,200	1,363,200	1,363,200	
			節	3	2,000	6,000	6,000	
			節	3	1,000	3,000	3,000	
			人次	284	8,000	2,272,000	2,272,000	
			節	12	2,000	24,000	24,000	
			人次	12	2,500	30,000	30,000	
			節	76	2,000	152,000	152,000	
			節	805	1,000	805,000	805,000	
			節	21	2,000	42,000	42,000	
			節	100	1,000	100,000	100,000	
			節	35	2,000	70,000	70,000	
			節	169	2,000	338,000	338,000	

# 校務發展基金

## 輔成本明細表

114年度

單位：新臺幣元

上年度預算數			前年度決算數			說 明
數量	平均單位 成本(元)	金額	數量	平均單位 成本(元)	金額	
						點費。 週會、各系、所等講座專題演講鐘 點費。 碩士論文審查口試費。 碩士論文審查指導費。 博士論文審查口試費。 博士論文指導費。 教師聘用、著作升等及課程審查費 。 週會、各系、所等學術研討會專家 出席費。 師培中心辦理教育學程甄試、卓獎 甄選、評鑑、公費生教學演示等相 關業務審查費。 通識教育外聘講座專家學者鐘點費 。 進修教育碩士口試諮詢審查費。 進修教育研討會外聘講座鐘點費。 進修教育研討會內聘講座鐘點費。 進修教育碩士論文指導費。 辦理兩性相關課程、職業安全衛生 教育訓練及行政中立等相關法令講 座鐘點費(人事室)。 校級資料編撰、會議出席審查及非 法律相關專業諮詢費(秘書室)。 各主題心理衛生推廣活動、講座及 團體諮商等授課鐘點費(學務處)。 社團活動指導鐘點費。 性別平等教育宣傳外聘講座專家學 者鐘點費。 學生輔導中心內聘教授專家學者鐘 點費。 研發處辦理各類會議及研習講座等 校外專家學者鐘點費。 師培中心辦理各項實習、研討、評 鑑等活動之外聘專家學者鐘點費。



科 營	目 運	項 目	單 位	本年度預算數			
				數量	平均單位 成本(元)	金額	
						合計	本府補助收 入及學雜費 等收入
		節	94	1,500	141,000	141,000	
		節	90	1,000	90,000	90,000	
		人次	87	2,500	217,500	217,500	
		節	1,200	1,035	1,242,000	1,242,000	
		千字	456	300	136,800	136,800	
		人次	10	2,500	25,000	25,000	
		件	21	1,220	25,620	25,620	
		年	1	176,416	176,416	176,416	
		節	550	2,000	1,100,000	1,100,000	
		千字	679	300	203,700	203,700	
		人次	64	2,500	160,000	160,000	
		節	316	2,400	758,400	758,400	
		年	1	300,000	300,000	300,000	
		件	19	1,220	23,180	23,180	
		人	11	2,500	27,500	27,500	
					752,000	752,000	
		年	1	370,000	370,000	370,000	
		年	1	60,000	60,000	60,000	
		年	1	60,000	60,000	60,000	
		年	1	262,000	262,000	262,000	
委託檢驗(定)試驗認證費							

# 校務發展基金

## 輔成本明細表

114年度

單位：新臺幣元

上年度預算數			前年度決算數			說 明
數量	平均單位 成本(元)	金額	數量	平均單位 成本(元)	金額	
		682,000			796,674	<p>師培中心辦理各項實習、研討、評鑑等活動之外聘專家學者鐘點費。</p> <p>師培中心辦理各項實習、研討、評鑑等活動之內聘專家學者鐘點費。</p> <p>師培中心辦理相關會議之專家學者、校外委員出席費。</p> <p>師培中心辦理實習指導教師巡迴與諮詢輔導鐘點費。</p> <p>師培中心辦理實習教師輔導通訊、評鑑、精緻(精進)案等審稿費。</p> <p>通識教育委員會、研討會、課程、相關會議等外聘委員出席費。</p> <p>投稿論文審查、通識教育學報編製等審稿費。</p> <p>二代健保補充保費。</p> <p>學生輔導中心外聘教授專家學者鐘點費。</p> <p>研發處辦理全校定期性刊物及各單位系所刊物之委員審查費。</p> <p>研發處辦理全校定期性刊物審查等會議之專家學者及委員出席費。</p> <p>國際處辦理國際講座、線上國際講座、延聘國際訪問學者鐘點費、華語相關講座活動研習等。</p> <p>校內外相關資訊英語及其他外語所需之翻譯編修費。</p> <p>教師教學專業成長社群暨教學實踐研究計畫審查費。</p> <p>校級課程委員會出席費。</p> <p>消防安全檢驗費(總務處)。</p> <p>飲水機水質檢測費(總務處)。</p> <p>教室、辦公室等房舍修繕安全檢測費。</p> <p>計算機與網路中心資訊安全管理制度驗證費及輔導費。</p>

科 營 運 項 目 及 目	單位	本年度預算數				
		數量	平均單位 成本(元)	金額		
				合計	本府補助收 入及學雜費 等收入	5項自籌收入
委託考選訓練費	年	1	3,671,500	4,616,940	4,616,940	
電腦軟體服務費	年	1	480,000	480,000	480,000	
	組	112	3,620	405,440	405,440	
	年	1	60,000	60,000	60,000	
其他	年	1	5,600	1,159,600	1,159,600	
	學期	2	40,000	80,000	80,000	
	年	1	36,000	36,000	36,000	
	年	1	46,000	46,000	46,000	
	年	1	992,000	992,000	992,000	
材料及用品費				41,641,000	41,641,000	
使用材料費				11,476,489	11,476,489	
油脂				11,476,489	11,476,489	
設備零件	年	1	2,228,930	2,228,930	2,228,930	
	學期	2	11,050	22,100	22,100	
	年	1	1,194,237	1,194,237	1,194,237	
	年	1	300,000	300,000	300,000	

# 校務發展基金

## 輔成本明細表

114年度

單位：新臺幣元

上年度預算數			前年度決算數			說 明
數量	平均單位 成本(元)	金額	數量	平均單位 成本(元)	金額	
		4,394,104			8,681 4,586,365	校內各項資訊系統維護(校務系統、圖書館系統、公文管理系統與其他臨時軟體維護費)(資訊專案)。校務系統資料庫授權維護費(資訊專案)。電腦教室還原軟體(資訊專案)。研發系統人體研究倫理審查系統維護費(資訊專案)(新增)。 圖書館館藏資料數位化費用。製作學校重要活動節目及教學節目等製作費。圖書館館際合作系統服務費。職醫臨場健康服務費用。辦理系所評鑑認可申請、書面審查及實地訪評等費用(研發處)，本計畫為114-116年度連續性計畫，總經費為4,800,000元，本年度編列第一年經費992,000元，餘3,808,000元編列於以後年度，各年度資金需求詳新興計畫分年資金需求表(新增)。 較上年度預算數11,587,731元，減少111,242元。 各系、所及學院教學之設備零件等。 進修教育教學及辦公所需用具。體育專長教學訓練用器材(體育處)。 新購及汰換公文櫃、辦公家具等(總務處)。
		167,600			2,159,635	
		39,407,000			39,596,224	
		11,587,731			7,241,624	
		11,587,731			135,127 7,106,497	

科 營 運 項 目 及 目	單位	本年度預算數					
		數量	平均單位 成本(元)	金額			
				合計	本府補助收 入及學雜費 等收入	5項自籌收入	
用品消耗	年	1	916,655	916,655	916,655		
	年	1	2,959,435	2,959,435	2,959,435		
	年	1	3,600	3,600	3,600		
	學期	2	4,000	8,000	8,000		
	學期	2	2,000	4,000	4,000		
	年	1	70,000	70,000	70,000		
	年	1	510,000	510,000	510,000		
	學期	2	46,500	93,000	93,000		
	年	1	2,882,102	2,882,102	2,882,102		
	組	202	1,200	242,400	242,400		
	組	10	4,203	42,030	42,030		
	辦公(事務)用品				30,164,511	30,164,511	
	年	1	1,411,043	1,411,043	1,885,043	1,885,043	
	學期	2	55,000	110,000	110,000	110,000	
	學期	2	7,000	14,000	14,000	14,000	
報章什誌	年	1	350,000	350,000	350,000		
年	1	30,000	30,000	5,637,200	5,637,200		
學期	2	2,800,000	5,600,000	30,000	30,000		
農業與園藝用品及環境 美化費	年	1	7,200	7,200	7,200		
年	1	1,300,000	1,300,000	3,030,000	3,030,000		
年	1	1,300,000	1,300,000	1,300,000	1,300,000		

# 校務發展基金

## 輔成本明細表

114年度

單位：新臺幣元

上年度預算數			前年度決算數			說 明
數量	平均單位 成本(元)	金額	數量	平均單位 成本(元)	金額	
		27,819,269			32,354,600	辦公事務及監視系統用設備零件。 全校教學設備零件(總務處)。 學生輔導中心研究與諮商用材料。 圖書條碼、護膜、書標等。 視聽資料專用保護盒。 計算機與網路中心用材料。 全校設備耗材。 師培中心購買師培與職涯活動之教學或辦公事務用書籍、教具、實習材料等。 天母校區LED燈具汰換。 汰換原電腦資訊用品及零組件(資訊專案)。 新進教師A4黑白雷射印表機(資訊專案)。 較上年度預算數27,819,269元，增加2,345,242元。
		1,860,823			2,015,387	全校各系、所及學院所需文具紙張等費用。 教學評鑑及學術交流研討會文具紙張等費用。 進修教育教學及辦公用文具紙張等費用。 粉筆、板擦、講義資料用紙等教學材料(教務處)。
		4,444,307			4,242,348	性別平等教育書籍資料等。 中、外文期刊及非書資料等(依各期刊及非書資料類別分批辦理採購)。
		3,230,000			1,764,032	贈書委外編目。 天母校區花木景觀維護及綠美化園藝用品。

科 營 目 運 項 及 目	單位	本年度預算數				
		數量	平均單位 成本(元)	金額		
				合計	本府補助收 入及學雜費 等收入	5項自籌收入
化學藥劑與實驗用品	年	1	1,730,000	1,730,000	1,730,000	
				2,039,196	2,039,196	
服裝	年	1	539,196	539,196	539,196	
	年	1	1,500,000	1,500,000	1,500,000	
				831,360	831,360	
	套	168	1,000	168,000	168,000	
醫療用品(非醫療院所使用)	人	227	2,000	454,000	454,000	
	年	1	209,360	209,360	209,360	
				780,580	780,580	
其他	年	1	570,580	570,580	570,580	
	學期	2	105,000	210,000	210,000	
				15,961,132	15,961,132	
	學期	2	1,493,885	2,987,770	2,987,770	
	學期	2	153,160	306,320	306,320	
	學期	2	35,000	70,000	70,000	
	年	1	24,000	24,000	24,000	
	年	1	20,000	20,000	20,000	
	學期	2	550,000	1,100,000	1,100,000	
	年	1	37,042	37,042	37,042	
其他	年	1	50,000	50,000	50,000	
	學期	2	10,000	20,000	20,000	
	學期	2	7,550	15,100	15,100	
	學期	2	6,780	13,560	13,560	
	學期	2	4,500,000	9,000,000	9,000,000	
	年	1	60,000	60,000	60,000	

# 校務發展基金

## 輔成本明細表

114年度

單位：新臺幣元

上年度預算數			前年度決算數			說 明
數量	平均單位 成本(元)	金額	數量	平均單位 成本(元)	金額	
		2,044,114			1,856,140	博愛校區校園美化費用。
		831,360			2,099,415	各系所實驗耗材。 教學及實驗研究用品耗材。
		752,580			692,888	全校教職員工各項比賽代表隊運動服。 學校代表隊服裝費(體育處)。 系所公演等所需服裝。
		14,656,085			19,684,390	運動傷害防護用品。 健康促進中心所需衛材及藥品。 全校清潔用具及消毒等費用。 學校舉辦各項競賽設備租借及場地佈置等費用。 辦理各項活動及實驗室安全教育宣導等。 圖書館圖書資料RFID標籤晶片。 進修教育各項活動場地佈置、清潔等費用。 環境維護雜項支出、垃圾袋等費用。 性別平等調查相關費用。 學生輔導中心辦理心理測驗版權費。 體育處辦理各項活動場地佈置費。 體育處辦理各項研習及活動成績優良獎品及獎牌費。 體育處辦理各項體育活動清潔用品等費用。 圖書館各項資料庫訂購(依各資料庫類別分批辦理採購)。 圖書館辦理推廣及館員研習活動等



科 營 運 項 目 及 目	單位	本年度預算數				
		數量	平均單位 成本(元)	金額		
				合計	本府補助收 入及學雜費 等收入	5項自籌收入
	年	1	30,040	30,040	30,040	
	年	1	194,500	194,500	194,500	
	學期	2	1,500	3,000	3,000	
	年	1	40,000	40,000	40,000	
	年	1	20,000	20,000	20,000	
	人次	11,853	120	1,422,360	1,422,360	
	人次	53	120	6,360	6,360	
	人次	150	120	18,000	18,000	
	人次	750	120	90,000	90,000	
	人次	690	120	82,800	82,800	
	人次	1,046	120	125,520	125,520	
	人次	424	120	50,880	50,880	
	人次	66	120	7,920	7,920	
	人次	1,225	120	147,000	147,000	
	人次	83	120	9,960	9,960	
	人次	75	120	9,000	9,000	
租金與利息				17,520,000	17,520,000	
地租及水租						
場地租金						
機器租金				16,651,789	16,651,789	

# 校務發展基金

## 輔成本明細表

114年度

單位：新臺幣元

上年度預算數			前年度決算數			說 明
數量	平均單位 成本(元)	金額	數量	平均單位 成本(元)	金額	
		16,692,000			17,429,340	費用。
					313,977	國際處辦理或參加各項國際交流活動所需佈置、旗幟、看板、文宣品等費用。
					313,977	研發處辦理校務評鑑、統合視導暨系所自我評鑑會議、研發會議、處務會議等需用之各項用品。
						計算機與網路中心清潔等費用。
						師培中心辦理校友及就業輔導相關活動等費用。
						師培中心大圖輸出機、印表機等耗材。
						教職員工逾時誤餐餐盒費用。
						進修教育教職員工逾時誤餐餐盒費用。
						學生輔導中心教職員工辦理輔導研習逾時誤餐餐盒費用。
						體育處各項活動逾時誤餐餐盒費用。
						。
						研發處各項會議及研習講座等等逾時誤餐餐盒費用。
						師培中心辦理相關輔導、研習、會議等各類活動逾時誤餐餐盒費用。
						教學評鑑及學術交流研討會等活動逾時誤餐餐盒費用。
						通識教育相關會議、講座活動等逾時誤餐餐盒費用。
						校隊集訓逾時誤餐餐盒費用。
						國際處辦理交流活動、會議等逾時誤餐餐盒費用。
						計算機與網路中心教職員工逾時誤餐餐盒費用。
		15,741,289			15,472,962	較上年度預算數15,741,289元，增

科 營 目 運 項 及 目	單位	本年度預算數				
		數量	平均單位 成本(元)	金額		
				合計	本府補助收 入及學雜費 等收入	5項自籌收入
電腦租金及使用費	年	1	5,900,000	16,651,789	16,651,789	
	年	1	980,000	5,900,000	5,900,000	
	年	1	980,000	980,000	980,000	
	年	1	5,787,000	5,787,000	5,787,000	
	年	1	60,000	60,000	60,000	
	年	1	1,050,000	1,050,000	1,050,000	
	年	1	1,089,823	1,089,823	1,089,823	
	年	1	1,454,564	1,454,564	1,454,564	
	年	1	330,000	330,000	330,000	
	年	1	402	402	402	
機械及設備租金				818,500	818,500	
交通及運輸設備租金				818,500	818,500	
車租	年	1	759,500	759,500	759,500	
	學期	2	4,500	9,000	9,000	

# 校務發展基金

## 輔成本明細表

114年度

單位：新臺幣元

上年度預算數			前年度決算數			說 明
數量	平均單位 成本(元)	金額	數量	平均單位 成本(元)	金額	
		15,741,289			15,427,962	加910,500元。
						作業系統、多媒體軟體及防毒軟體授權(計網中心)(資訊專案)。
						校務發展基金會計系統租賃費(資訊專案)。
						校園無線網路租賃費(資訊專案)。
						各學院套裝軟體(資訊專案)。
						資通安全威脅偵測管理機制及滲透測試(到場服務)(資訊專案)。
						雲端儲存空間方案(資訊專案)，本計畫為112-114年度連續性計畫，總經費為3,000,000元，除以前年度預算數1,910,177元外，本年度續編最後一年經費1,089,823元，各年度資金需求詳繼續性計畫分年資金需求表。
						資訊安全弱點通報機制(VANS)(資訊專案)。
						書目管理軟體Endnote授權(資訊專案)，本計畫為114-116年度連續性計畫，總經費為1,018,000元，本年度編列第一年經費330,000元，餘688,000元編列於以後年度，各年度資金需求詳新興計畫分年資金需求表(新增)。
						配合預算編列至千元，增列進位數402元。
		901,000			45,000	
					1,067,386	較上年度預算數901,000元，減少82,500元。
		901,000			1,067,386	
						各學院、系、所等戶外教學租車費。
						進修教育各項器材搬運及師生校外教學租車費等。

科 營 目 運 項 及 目	單位	本年度預算數				
		數量	平均單位 成本(元)	金額		
				合計	本府補助收 入及學雜費 等收入	5項自籌收入
	學期	2	25,000	50,000	50,000	
什項設備租金				49,711	49,711	
什項設備租金	年	1	49,711	49,711	49,711	
折舊、折耗及攤銷				244,766,000	244,766,000	
不動產、廠房及設備折舊				196,813,000	196,813,000	
土地改良物折舊	年	1	3,535,000	3,535,000	3,535,000	
一般房屋折舊	年	1	109,228,000	109,228,000	109,228,000	
機械及設備折舊	年	1	55,200,000	55,200,000	55,200,000	
交通及運輸設備折舊	年	1	4,250,000	4,250,000	4,250,000	
什項設備折舊	年	1	24,600,000	24,600,000	24,600,000	
其他折舊性資產折舊				14,400,000	14,400,000	
代管資產折舊	年	1	14,400,000	14,400,000	14,400,000	
攤銷				33,553,000	33,553,000	
攤銷電腦軟體費	年	1	4,070,000	4,070,000	4,070,000	
其他攤銷費用	年	1	29,483,000	29,483,000	29,483,000	
稅捐與規費(強制費)				13,000	13,000	
規費				13,000	13,000	
行政規費與強制費	年	1	13,000	13,000	13,000	
會費、捐助、補助、分攤、救 助(濟)與交流活動費				38,896,000	30,669,000	8,227,000
會費				164,441	164,441	
學術團體會費				164,441	164,441	
	年	1	98,941	98,941	98,941	

# 校務發展基金

## 輔成本明細表

114年度

單位：新臺幣元

上年度預算數			前年度決算數			說 明
數量	平均單位 成本(元)	金額	數量	平均單位 成本(元)	金額	
		49,711			575,015	辦理學生校外教育實習參觀、企業教學參訪活動租車費。
		49,711			575,015	較上年度預算數49,711元，無增減。
		277,284,000			242,745,800	主機房滅火設備租賃費用。
		231,984,000			196,786,553	較上年度預算數231,984,000元，減少35,171,000元。
		18,371,000			2,784,464	土地改良物折舊費用。
		109,228,000			109,082,661	天母校區房屋及博愛校區圖書館房屋折舊費用。
		70,252,000			55,197,038	機械及設備折舊費用。
		5,600,000			4,312,193	交通及運輸設備折舊費用。
		28,533,000			25,410,197	什項設備折舊費用。
		14,400,000			14,413,272	較上年度預算數14,400,000元，無增減。
		14,400,000			14,413,272	代管資產折舊費用。
		30,900,000			31,545,975	較上年度預算數30,900,000元，增加2,653,000元。
		4,327,000			4,740,665	電腦軟體攤銷費用。
		26,573,000			26,805,310	遞延費用攤銷費用。
		13,000			900	
		13,000			900	較上年度預算數13,000元，無增減。
		13,000			900	實驗室化學品新增、異動、廢棄等行政規費(含廢棄物清理計畫書異動或書面審查、新增毒化物核可)。
		35,083,000			64,533,465	
		164,100			142,022	較上年度預算數164,100元，增加341元。
		164,100			142,022	通識教育學會、臺灣通識教育策略聯盟暨品質策進會、圖書館學會及斐陶斐學會等團體年費。

科 營 運 項 目 及 目	單位	本年度預算數				
		數量	平均單位 成本(元)	金額		
				合計	本府補助收 入及學雜費 等收入	5項自籌收入
	年	1	40,000	40,000	40,000	
	年	1	25,500	25,500	25,500	
捐助、補助與獎助				30,620,559	24,384,559	6,236,000
捐助國內團體	年	1	150,000	150,000	150,000	
獎助學員生給與				27,288,769	21,052,769	6,236,000
	學期	2	1,968,000	3,936,000		3,936,000
	年	1	200,000	200,000		200,000
	年	1	60,000	60,000	60,000	
	年	1	100,000	100,000		100,000
	學期	2	565,000	1,130,000	1,130,000	
	學期	2	75,000	150,000	150,000	
	年	1	7,400,000	7,400,000	7,400,000	
	年	1	50,000	50,000	50,000	
	年	1	2,300,000	2,300,000	2,300,000	
	年	1	2,000,000	2,000,000		2,000,000
其他	年	1	9,962,769	9,962,769	9,962,769	
				3,181,790	3,181,790	
	學期	2	285,445	570,890	570,890	
	學期	2	864,700	1,729,400	1,729,400	

# 校務發展基金

## 輔成本明細表

114年度

單位：新臺幣元

上年度預算數			前年度決算數			說 明
數量	平均單位 成本(元)	金額	數量	平均單位 成本(元)	金額	
		27,105,900			60,159,676	參加各種學術團體、運動協會會費(體育處)。
					150,000	護理師、營養師及諮商心理師之執業登記費與公會年費。
		25,829,522			56,830,601	較上年度預算數27,105,900元，增加3,514,659元。
						捐助財團法人高等教育國際合作基金會分攤活動費用(新增)。
						發放受贈獎助學金等。
						發放清寒身心障礙、清寒原住民籍、清寒外籍生、清寒僑生等學生生活學習獎助學金。
						學生專業能力證照費等補助費用。
						發放全國語文競賽、全國社團評鑑、藝術類傑出學生暨校內重大比賽活動等獎勵金。
						學生輔導、學生社團及學會活動補助費。及發放全國社團評鑑及學生活動相關比賽等獎勵金。
						意外傷害暨急難救助等補助費用。
						參賽績優獎勵金、獎學金及學雜費補助等(體育處)。
						優秀學生出國研修及出席國際會議論文發表等獎助費。
						優秀、清寒學生出國研修獎助費及境外學生獎助學金。
						參加國際正式賽會或國內正式錦標賽(含全國大專校院運動會、大專聯賽及單項錦標賽)獲獎選手獎勵金。
		1,276,378			3,179,075	學生助學金(學習型)經費。
						全校各系、所、學院獎勵學生獎品。
						進修教育優良學生獎品、競賽活動



科 營 運 項 目 及 目	單位	本年度預算數				
		數量	平均單位 成本(元)	金額		
				合計	本府補助收 入及學雜費 等收入	5項自籌收入
	學期	2	75,000	150,000	150,000	
	年	1	45,000	45,000	45,000	
	年	1	10,000	10,000	10,000	
	年	1	400,000	400,000	400,000	
	年	1	276,500	276,500	276,500	
補貼(償)、獎勵、慰問與救助 (濟)				2,911,000	920,000	1,991,000
獎勵費用				1,079,000	920,000	159,000
	學期	2	25,000	50,000	50,000	
	年	1	96,000	96,000		96,000
	年	1	63,000	63,000		63,000
	人	410	2,000	820,000	820,000	
	年	1	50,000	50,000	50,000	
其他				1,832,000		1,832,000
	年	1	1,082,000	1,082,000		1,082,000
	年	1	750,000	750,000		750,000
競賽及交流活動費				5,200,000	5,200,000	
交流活動費				5,200,000	5,200,000	
	年	1	200,000	200,000	200,000	

# 校務發展基金

## 輔成本明細表

114年度

單位：新臺幣元

上年度預算數			前年度決算數			說 明
數量	平均單位 成本(元)	金額	數量	平均單位 成本(元)	金額	
		2,613,000			2,473,745	補助費、獎助學金及班級活動補助費與辦理各項活動、比賽成績優異學生獎勵。
		1,031,000			637,351	國際處辦理僑、外、交換生生活輔導及聯誼活動費。
		1,582,000			1,836,394	辦理補助學生專業能力證照費及教師專業成長社群活動等。
		5,200,000			1,758,022	師培中心辦理地方教育輔導、畢業生職涯發展輔導等活動費。
		5,200,000			1,758,022	公費生、師資生教育見習、國際交流、國際史懷哲等服務參訪等相關費用。
						師資生集中實習學校補助、師資生各項活動評比競賽獎勵。
						較上年度預算數2,613,000元，增加298,000元。
						通識教育護照認證活動獎勵費30,000元、績優通識教師20,000元。
						發放校、院、系級績優輔導教師教官獎金(3人*10,000元+11人*6,000元)。
						教師教學優良獎勵金(16人*3,000元+3人*5,000元)。
						教師節敬師活動費。
						獎勵教職員外語能力檢測報名費及外語課程進修等相關費用(新增)。
						教師學術研究獎勵與補助。
						英文稿件編修暨投稿國際期刊刊登補助(研發處)。
						較上年度預算數5,200,000元，無增減。
						舉辦各項國際交流活動、接待並安

科 營 運 項 目 及 目	單位	本年度預算數				
		數量	平均單位 成本(元)	金額		
				合計	本府補助收 入及學雜費 等收入	5項自籌收入
	學期	2	2,500,000	5,000,000	5,000,000	
其他				8,540,000	7,090,000	1,450,000
其他費用				8,540,000	7,090,000	1,450,000
其他				8,540,000	7,090,000	1,450,000
	年	1	405,679	405,679	405,679	
	年	1	500,000	500,000		500,000
	年	1	800,000	800,000		800,000
	年	1	150,000	150,000		150,000
	年	1	18,000	18,000	18,000	
	年	1	900,000	900,000	900,000	
	年	1	610,000	610,000	610,000	
	年	1	80,000	80,000	80,000	
	年	1	52,000	52,000	52,000	
	年	1	587,300	587,300	587,300	
	年	1	60,000	60,000	60,000	
	年	1	28,800	28,800	28,800	
	人	11,250	80	900,000	900,000	
	年	1	6,000	6,000	6,000	
	年	1	835,739	835,739	835,739	
	學期	2	100,000	200,000	200,000	
	年	1	800,000	800,000	800,000	

# 校務發展基金

## 輔成本明細表

114年度

單位：新臺幣元

上年度預算數			前年度決算數			說 明
數量	平均單位 成本(元)	金額	數量	平均單位 成本(元)	金額	
		8,435,000			7,225,924	排外籍人士參訪、座談、觀摩、禮品等所需相關費用。
		8,435,000			7,225,924	姊妹校及國際交流學校等參訪經費。
		8,435,000			7,225,924	較上年度預算數8,435,000元，增加105,000元。
						各項實驗室貯留廢液處理費。
						推廣教育支應學生、校友、外賓校慶園遊會園遊券經費等。
						國際處參加國際組織會議及教育展宣傳招生等費用。
						國際處製作學校中英文簡介及相關宣傳品。
						實驗室人員健康檢查(研發處)。
						參加各種比賽報名費(體育處)。
						體育表演活動費及水上系舉辦水上運動會活動費(體育處)。
						就業活動、教職員輔導知能、性別平等、志工活動及研習、校園憂鬱與自殺防治等活動相關經費(學務處、通識中心)。
						計算機與網路中心電腦訓練費。
						辦理校園團康研習、學生活動、表演設施及媒體廣宣、蘋果節、畢業等活動相關經費(課外活動組)。
						校慶活動相關經費(體育處)。
						運動專長項目參賽相關經費(休管系)。
						班級輔導活動費。
						消防及空氣管理人員訓練費。
						系所公演器材租借、場地佈置等。
						生輔組辦理新生訓練、紫錐花工作、交通安全等相關活動費。
						辦理校慶活動費用。

科 營	目 運	項 目	單 位	本年度預算數				
				數 量	平 均 單 位 成 本 ( 元)	金 額		
						合 計	本 府 補 助 收 入 及 學 雜 費 等 收 入	5 項 自 籌 收 入
			年	1	800,000	800,000	800,000	
			年	1	6,000	6,000	6,000	
			學 期	2	48,500	97,000	97,000	
			年	1	190,482	190,482	190,482	
			年	1	40,000	40,000	40,000	
			年	1	48,000	48,000	48,000	
			場	2	150,000	300,000	300,000	
			年	1	50,000	50,000	50,000	
			人	15	5,000	75,000	75,000	

# 校務發展基金

## 輔成本明細表

114年度

單位：新臺幣元

上年度預算數			前年度決算數			說 明
數量	平均單位 成本(元)	金額	數量	平均單位 成本(元)	金額	
						辦理畢業典禮活動費。 生輔組辦理救災防震防災演練及賃居生訪視費。 健康促進中心辦理健康講座、宣導、急救研習營及配合教育部健促計畫活動之相關配合款。 輔導身心障礙學生工作計畫經費業務費配合款(含身心障礙學生助理人員服務費、課業輔導鐘點費、教材耗材費、學生輔導活動費、會報經費、雜支)(學生輔導中心)。 急救人員訓練及在職教育訓練及職業安全護理人員訓練等經費。 在職勞工定期健檢經費。 參加各類學術團體舉辦國際交流推廣會議等參加費、註冊費、報名費、活動會費。 課外活動組辦理學生活動、學生幹部訓練及國語文競賽等費用。 退休人員紀念品。

科 營 目 運 項 及 目	單位	本年度預算數				
		數量	平均單位 成本(元)	金額		
				合計	本府補助收 入及學雜費 等收入	5項自籌收入
合計	月	12	26,250,000	315,000,000		315,000,000
用人費用				28,506,000		28,506,000
聘僱及兼職人員薪資				28,506,000		28,506,000
兼職人員酬金				28,506,000		28,506,000
	年	1	27,916,952	27,916,952		27,916,952
	年	1	589,048	589,048		589,048
服務費用				222,126,000		222,126,000
水電費						
工作場所電費						
工作場所水費						
郵電費						
郵費						
電話費						
旅運費				8,376,000		8,376,000
國內旅費						
國外旅費	年	1	5,361,000	5,361,000		5,361,000
大陸地區旅費						
貨物運費						
其他旅運費	年	1	3,015,000	3,015,000		3,015,000
印刷裝訂與廣告費				6,836,000		6,836,000
印刷及裝訂費	年	1	6,836,000	6,836,000		6,836,000
修理保養及保固費						
機械及設備修護費						
什項設備修護費						
保險費						
其他保險費						
一般服務費				86,000,000		86,000,000
計時與計件人員酬金	年	1	86,000,000	86,000,000		86,000,000

# 校務發展基金

## 本明細表

114年度

單位：新臺幣元

上年度預算數			前年度決算數			說 明
數量	平均單位 成本(元)	金額	數量	平均單位 成本(元)	金額	
12	21,450,000	257,400,000	12	34,007,890.25	408,094,683	較上年度預算數24,506,000元，增加4,000,000元。 建教合作計畫主持人費用。 二代健保補充保費。 較上年度預算數4,414,000元，增加3,962,000元。 建教合作所需國外旅費(含研究生出席國際會議，教師出國發表學術論文、短期研究及學術交流等)。 建教合作所需交通費。 較上年度預算數5,600,000元，增加1,236,000元。 建教合作所需印刷費。 較上年度預算數82,000,000元，增加4,000,000元。 建教合作計畫專兼任助理費用、工讀費及二代補充保費等。
		24,506,000			26,386,320	
		24,506,000			26,386,320	
		24,506,000			26,386,320	
		182,014,000			296,813,121	
					135,857	
					127,953	
					7,904	
					1,023,851	
					445,469	
					578,382	
		4,414,000			14,111,159	
					800,023	
		1,514,000			6,320,901	
					309,665	
					368,996	
		2,900,000			6,311,574	
		5,600,000			8,059,156	
		5,600,000			8,059,156	
					248,080	
					145,280	
					102,800	
					172,268	
					172,268	
		82,000,000			95,857,019	
		82,000,000			95,857,019	



科 目 及 項 目 營 運 項 目	單 位	本年度預算數				
		數 量	平均單位 成本(元)	金 額		
				合 計	本府補助收 入及學雜費 等收入	5項自籌收入
專業服務費				120,914,000		120,914,000
講課鐘點、稿費、出席 審查及查詢費	年	1	52,000,000	52,000,000		52,000,000
電腦軟體服務費 其他	件	1	68,914,000	68,914,000		68,914,000
材料及用品費				26,656,000		26,656,000
使用材料費 設備零件 用品消耗				26,656,000		26,656,000
辦公(事務)用品 報章什誌 農業與園藝用品及環境 美化費 化學藥劑與實驗用品 服裝 其他				26,656,000		26,656,000
	年	1	25,804,000	25,804,000		25,804,000
租金與利息				852,000		852,000
地租及水租	人次	7,100	120	852,000		852,000
場地租金	年	1	4,182,000	4,182,000		4,182,000
機器租金						
電腦租金及使用費 機械及設備租金 交通及運輸設備租金 船租 車租						
什項設備租金 什項設備租金						
折舊、折耗及攤銷				6,530,000		6,530,000
不動產、廠房及設備折舊				6,450,000		6,450,000

# 校務發展基金

## 本明細表

114年度

單位：新臺幣元

上年度預算數			前年度決算數			說 明
數量	平均單位 成本(元)	金額	數量	平均單位 成本(元)	金額	
		90,000,000			177,205,731	較上年度預算數90,000,000元，增加30,914,000元。
		48,000,000			56,172,810	建教合作所需講課鐘點、稿費、出席審查及查詢費。
		42,000,000			94,270,101	建教合作所需電腦軟體服務費。
					26,762,820	
		19,753,000			40,200,083	
					3,711,709	
					3,711,709	
		19,753,000			36,488,374	較上年度預算數19,753,000元，增加6,903,000元。
					4,093,726	
					686,379	
					250,365	
					3,707,135	
					30,132	
		19,753,000			27,720,637	建教合作所計畫及人體研究倫理所需教學相關活動費用。
						建教合作所需誤餐餐盒費用。
		1,300,000			5,048,501	
		1,300,000			2,093,016	較上年度預算數1,300,000元，增加2,882,000元。
		1,300,000			2,093,016	建教合作所需場地使用費。
					511,259	
					309,489	
					201,770	
					1,317,826	
					18,900	
					1,298,926	
					1,126,400	
					1,126,400	
		6,827,000			7,242,358	
		6,347,000			6,462,453	較上年度預算數6,347,000元，增加

科 營	目 運 項	及 目	單位	本年度預算數				
				數量	平均單位 成本(元)	金額		
						合計	本府補助收 入及學雜費 等收入	5項自籌收入
	機械及設備折舊	年	1	3,800,000	3,800,000	3,800,000		
	交通及運輸設備折舊	年	1	250,000	250,000	250,000		
	什項設備折舊	年	1	2,400,000	2,400,000	2,400,000		
	攤銷				80,000	80,000		
	攤銷電腦軟體費	年	1	80,000	80,000	80,000		
	稅捐與規費(強制費)							
	土地稅							
	一般土地地價稅							
	房屋稅							
	一般房屋稅							
	會費、捐助、補助、分攤、救 助(濟)與交流活動費				27,000,000	27,000,000		
	會費							
	學術團體會費							
	捐助、補助與獎助				27,000,000	27,000,000		
	獎助學員生給與 其他	年	1	27,000,000	27,000,000	27,000,000		
	補貼(償)、獎勵、慰問與救助 (濟)							
	獎勵費用							
	其他							
	其他							
	其他費用							
	其他							

# 校務發展基金

## 本明細表

114年度

單位：新臺幣元

上年度預算數			前年度決算數			說 明
數量	平均單位 成本(元)	金額	數量	平均單位 成本(元)	金額	
		4,006,000			3,818,777	103,000元。
		124,000			253,737	機械及設備折舊費用。
		2,217,000			2,389,939	交通及運輸設備折舊費用。
		480,000			779,905	什項設備折舊費用。
		480,000			779,905	較上年度預算數480,000元，減少 400,000元。
					6,389	電腦軟體攤銷費用。
					4,328	
					4,328	
					2,061	
					2,061	
		23,000,000			29,242,760	
					101,728	
					101,728	
		23,000,000			26,336,025	較上年度預算數23,000,000元，增 加4,000,000元。
		23,000,000			25,045,361	建教合作計畫獎助生經費。
					1,290,664	
					2,805,007	
					2,676,835	
					128,172	
					3,155,151	
					3,155,151	
					3,155,151	

科 營 目 運 項 及 目	單位	本年度預算數				
		數量	平均單位 成本(元)	金額		
				合計	本府補助收 入及學雜費 等收入	5項自籌收入
合計	月	12	2,345,500	28,146,000		28,146,000
用人費用				186,000		186,000
加(夜)班費				186,000		186,000
延長工時加班費				186,000		186,000
	年	1	43,000	43,000		43,000
	年	1	18,000	18,000		18,000
	年	1	34,600	34,600		34,600
	年	1	90,400	90,400		90,400
服務費用				22,198,000		22,198,000
水電費				1,029,275		1,029,275
工作場所電費				761,800		761,800
	年	1	456,000	456,000		456,000
	年	1	305,800	305,800		305,800
工作場所水費				267,475		267,475
	年	1	142,475	142,475		142,475
	年	1	125,000	125,000		125,000
郵電費				88,720		88,720
郵費	學期	2	35,000	70,000		70,000
電話費	年	1	18,720	18,720		18,720
旅運費				15,500		15,500
國內旅費	人、天	5x2	1,550	15,500		15,500
貨物運費						
其他旅運費						
印刷裝訂與廣告費				210,600		210,600
印刷及裝訂費	學期	2	60,000	120,000		120,000

# 校務發展基金

## 本明細表

114年度

單位：新臺幣元

上年度預算數			前年度決算數			說 明
數量	平均單位 成本(元)	金額	數量	平均單位 成本(元)	金額	
12	2,147,336.83	25,768,042	12	2,424,281.83	29,091,382	較上年度預算數356,000元，減少170,000元。 推廣教育職員逾時加班費。 推廣教育工友逾時加班費。 教職員常年泳訓加班費(由服務成本及雜項業務費用移列)。 技工、工友等常年泳訓加班費(由服務成本移列)。 較上年度預算數1,029,275元，無增減。 推廣教育電費。 常年泳訓電費(由服務成本及雜項業務費用移列)。 推廣教育水費。 常年泳訓水費(由服務成本及雜項業務費用移列)。 較上年度預算數78,720元，增加10,000元。 推廣教育班郵寄費用。 推廣教育電話費。 較上年度預算數15,500元，無增減。 推廣教育教職員出差、校外教學及研討會出差費。 較上年度預算數98,700元，增加111,900元。 推廣教育資料印刷、講義及宣傳資
		356,000			72,907	
		356,000			72,907	
		356,000			72,907	
		19,847,766			23,097,506	
		1,029,275			949,302	
		761,800			760,858	
		267,475			188,444	
		78,720			83,496	
		60,000			71,719	
		18,720			11,777	
		15,500			16,612	
		15,500			5,772	
		98,700			10,840	
		92,700			94,662	
					94,662	

科 營 目 運 項 及 目	單位	本年度預算數				
		數量	平均單位 成本(元)	金額		
				合計	本府補助收 入及學雜費 等收入	5項自籌收入
廣告費	年	1	90,600	90,600		90,600
修理保養及保固費				217,763		217,763
一般房屋修護費	年	1	92,602	92,602		92,602
什項設備修護費	年	1	125,161	125,161		125,161
保險費				189,358		189,358
一般房屋保險費	年	1	8,000	8,000		8,000
其他保險費				181,358		181,358
	年	1	80,000	80,000		80,000
	年	1	101,358	101,358		101,358
一般服務費				4,562,127		4,562,127
佣金、匯費、經理費及 手續費	人次	2,500	12	30,000		30,000
外包費	年	1	1,024,206	1,024,206		1,024,206
計時與計件人員酬金				3,507,921		3,507,921
	小時	4,500	183	823,500		823,500
	人、月	4x12	35,111	1,685,328		1,685,328
	人、月	4x12	4,846	232,608		232,608
	人、月	4x12	2,178	104,544		104,544
	人、月	4x1.5	35,111	210,666		210,666
	小時	1,900	200	380,000		380,000
	年	1	56,498	56,498		56,498

# 校務發展基金

## 本明細表

114年度

單位：新臺幣元

上年度預算數			前年度決算數			說 明
數量	平均單位 成本(元)	金額	數量	平均單位 成本(元)	金額	
		6,000				料等印刷費用。
		160,442			163,971	常年泳訓廣告費(由服務成本移列)。 較上年度預算數160,442元，增加57,321元。
		92,602			83,567	常年泳訓場地維護費(由服務成本移列)。
		67,840			80,404	推廣教育班設備及系統維修等費用。
		118,771			111,031	較上年度預算數118,771元，增加70,587元。
		8,000				常年泳訓場地保險費(由服務成本移列)。
		110,771			111,031	其他保險費。
		4,891,701			3,482,626	常年泳訓學員及救生員保險費(由服務成本及雜項業務費用移列)。 較上年度預算數4,891,701元，減少329,574元。
		30,000			28,062	委託超商代收學雜費手續費。
		1,024,206			557,428	救生員薪津(依規定本校需採勞務採購方式再聘2名救生員)(由服務成本及雜項業務費用移列)。
		3,837,495			2,897,136	推廣教育工讀費。 臨僱管理員酬金(進修推廣處)。 臨僱管理員勞、健保費(進修推廣處)。 臨僱管理員勞工退休準備金(進修推廣處)。 臨僱管理員1.5個月年終獎金(進修推廣處)。 常年泳訓救生員工讀生費用(由服務成本移列)。 二代健保補充保費。



科 營 運 項 目 及 目	單位	本年度預算數				
		數量	平均單位 成本(元)	金額		
				合計	本府補助收 入及學雜費 等收入	5項自籌收入
	年	1	14,777	14,777		14,777
專業服務費				15,884,657		15,884,657
講課鐘點、稿費、出席 審查及查詢費				15,825,657		15,825,657
	節	10,034	1,500	15,051,000		15,051,000
	年	1	32,657	32,657		32,657
	年	1	10,000	10,000		10,000
	節	780	800	624,000		624,000
	節	200	500	100,000		100,000
	節	10	800	8,000		8,000
委託檢驗(定)試驗認證費 電腦軟體服務費	年	1	59,000	59,000		59,000
材料及用品費				1,930,000		1,930,000
使用材料費				528,800		528,800
設備零件				528,800		528,800
	學期	2	227,770	455,540		455,540
	學期	2	36,630	73,260		73,260
用品消耗				1,401,200		1,401,200
辦公(事務)用品	學期	2	16,430	32,860		32,860
服裝				25,000		25,000
	年	1	5,000	5,000		5,000
	年	1	20,000	20,000		20,000

# 校務發展基金

## 本明細表

114年度

單位：新臺幣元

上年度預算數			前年度決算數			說 明
數量	平均單位 成本(元)	金額	數量	平均單位 成本(元)	金額	
		13,454,657			18,195,806	二代健保補充保費(由服務成本移列)。
		13,395,657			18,180,206	較上年度預算數13,454,657元，增加2,430,000元。
						推廣教育學分班教授鐘點費。
						二代健保補充保費(由服務成本及雜項業務費用移列)。
						二代健保補充保費。
						常年泳訓教練指導鐘點費(由服務成本移列)。
						暑期泳訓班泳訓教練指導鐘點費(由雜項業務費用移列)。
						常年泳訓講習鐘點費(由服務成本移列)。
					15,600	
		59,000				進修推廣課程報名網頁維護費用(資訊專案)。
		1,765,956			1,430,396	
		548,800			260,831	較上年度預算數548,800元，減少20,000元。
		548,800			260,831	
						推廣教育班教材教具購置、展示費、音樂、體育及文康活動等用具。
						常年泳訓器材設備費(由服務成本移列)。
		1,217,156			1,169,565	較上年度預算數1,217,156元，增加184,044元。
		32,860			33,498	推廣教育班辦公用文具紙張。
		25,000			9,450	推廣教育非學分班冬、夏令營活動服裝製作費用。
						常年泳訓所需服裝費(由服務成本移列)。

科 營 目 項 及 目	單位	本年度預算數				
		數量	平均單位 成本(元)	金額		
				合計	本府補助收 入及學雜費 等收入	5項自籌收入
醫療用品(非醫療院所使用)						
其他				1,343,340		1,343,340
	年	1	770,640	770,640		770,640
	人次	2,333	120	279,960		279,960
	年	1	292,740	292,740		292,740
租金與利息				105,000		105,000
地租及水租						
場地租金						
房租				5,000		5,000
一般房屋租金	學期	2	2,500	5,000		5,000
交通及運輸設備租金				100,000		100,000
車租	學期	2	50,000	100,000		100,000
折舊、折耗及攤銷				137,000		137,000
攤銷				137,000		137,000
攤銷電腦軟體費	年	1	137,000	137,000		137,000
會費、捐助、補助、分攤、救 助(濟)與交流活動費				3,590,000		3,590,000
捐助、補助與獎助				3,590,000		3,590,000
獎助學員生給與	年	1	2,860,000	2,860,000		2,860,000
	年	1	380,000	380,000		380,000
	年	1	350,000	350,000		350,000

# 校務發展基金

## 本明細表

114年度

單位：新臺幣元

上年度預算數			前年度決算數			說 明
數量	平均單位 成本(元)	金額	數量	平均單位 成本(元)	金額	
		1,159,296			514 1,126,103	推廣教育教學相關活動費用。 推廣教育教職員工工作逾時及辦理各類研習班所需逾時誤餐餐盒費用。 常年泳訓環境佈置、消毒劑等費用(由服務成本及雜項業務費用移列)。
		10,000			114,750	
					8,750	
					8,750	
		5,000				較上年度預算數5,000元，無增減。
		5,000				推廣教育非學分班場地租借等費用。
		5,000			106,000	較上年度預算數5,000元，增加95,000元。
		5,000			106,000	推廣教育校外教學租車。
		292,000			292,050	
		292,000			292,050	較上年度預算數292,000元，減少155,000元。
		292,000			292,050	電腦軟體攤銷費用。
		3,496,320			4,083,773	
		3,496,320			4,083,773	較上年度預算數3,496,320元，增加93,680元。
		3,496,320			4,083,773	推廣教育學生助學金(學習型)經費。 常年泳訓救生員助學金(學習型)經費(由服務成本移列)。 常年泳訓櫃台助學金(學習型)經費(由服務成本移列)。

# 臺北市立大學校務發展基金

## 學生公費及獎勵金明細表

中華民國114年度

單位：新臺幣元

前年度 決算數	上年度 預算數	科 目	本年度預算數			說 明
			合計	本府補助收 入及學雜費 等收入	5項自籌收 入	
6,442,275	7,572,000	合 計	6,066,000	6,066,000		
6,442,275	7,572,000	會費、捐助、補助、分攤、救助(濟) 與交流活動費	6,066,000	6,066,000		
6,442,275	7,572,000	捐助、補助與獎助	6,066,000	6,066,000		較上年度預算數 7,572,000元，減少 1,506,000元。
6,442,275	7,572,000	獎助學員生給與	6,066,000	6,066,000		助學金，2學期*每學 期2,624,000元。 身心障礙學生獎勵金 ，2學期*每學期 409,000元。
			5,248,000	5,248,000		
			818,000	818,000		

# 臺北市立大學校務發展基金

## 管理費用及總務費用明細表

中華民國114年度

單位：新臺幣元

前年度 決算數	上年度 預算數	科 目	本年度預算數			說 明
			合計	本府補助收 入及學雜費 等收入	5項自籌收 入	
185,601,187	204,204,000	合 計	215,311,000	208,391,000	6,920,000	
153,854,315	165,980,000	用人費用	173,474,000	173,474,000		
93,637,572	99,709,341	正式員額薪資	103,443,688	103,443,688		較上年度預算數 99,709,341元，增加 3,734,347元。
79,842,248	85,741,266	職員薪金	89,070,328	89,070,328		職員121人薪金(詳用人 費用彙計表第180-181 頁)。
12,447,965	13,308,862	工員工資	13,712,520	13,712,520		工員31人薪金(詳用人 費用彙計表第180-181 頁)。
1,347,359	659,213	警餉	660,840	660,840		駐衛警1人薪金(詳用人 費用彙計表第180-181 頁)。
9,868,518	13,710,480	聘僱及兼職人員薪資	15,063,314	15,063,314		較上年度預算數 13,710,480元，增加 1,352,834元。
6,579,476	9,938,125	聘用人員薪金	11,133,935	11,133,935		聘用人員9人薪金(詳聘 用及約僱人員明細表 第182-183頁)。
			6,628,212	6,628,212		聘用人員6人薪金(詳聘 用及約僱人員明細表 第182-183頁)(教育部補 助2,960,000元)。
			4,505,723	4,505,723		約僱人員6人薪金(詳聘 用及約僱人員明細表 第182-183頁)。
3,289,042	3,772,355	約僱職員薪金	3,929,379	3,929,379		較上年度預算數 4,941,505元，增加 163,350元。
4,126,039	4,941,505	加(夜)班費	5,104,855	5,104,855		
4,126,039	144,300	延長工時加班費	144,300	144,300		會計業務工作加班費 。
			55,500	55,500		一般業務職員趕辦業 務加班費。
			88,800	88,800		不休假出勤加班費。
	4,797,205	未休假加班費	4,960,555	4,960,555		

# 臺北市立大學校務發展基金

## 管理費用及總務費用明細表

中華民國114年度

單位：新臺幣元

前年度 決算數	上年度 預算數	科 目	本年度預算數			說 明
			合計	本府補助收 入及學雜費 等收入	5項自籌收 入	
22,006,384	22,481,250	獎金	23,664,731	23,664,731		較上年度預算數 22,481,250元，增加 1,183,481元。
10,230,280	10,280,371	考績獎金	11,074,628	11,074,628		依考績法規定核發之 獎金。
11,776,104	12,200,879	年終獎金	12,590,103	12,590,103		依規定於年節加發之 獎金。
9,901,689	10,260,849	退休及卹償金	10,989,769	10,989,769		較上年度預算數 10,260,849元，增加 728,920元。
9,119,855	9,510,998	職員退休及離職金	10,165,801	10,165,801		提撥退撫基金。
781,834	749,851	工員退休及離職金	823,968	823,968		提撥勞工退休準備金 。
14,314,113	14,876,575	福利費	15,207,643	15,207,643		較上年度預算數 14,876,575元，增加 331,068元。
9,518,718	10,366,207	分擔員工保險費	10,489,635	10,489,635		分擔職員公保、健保 費。
			7,963,008	7,963,008		分擔技工、工友員勞 健保費。
			2,060,270	2,060,270		教職員健保補充保費( 含工員、駐衛警)。
			466,357	466,357		
467,302	430,000	傷病醫藥費	430,000	430,000		職員健康檢查費(50歲 以上及主管)，16人*每 人16,000元。
			256,000	256,000		職員健康檢查費(50歲 以上，選擇每年以 8,000元受檢者)，15人* 每人8,000元。
			120,000	120,000		職員健康檢查費(40歲 以上)，12人*每人4,500 元。
			54,000	54,000		
1,600,288	1,504,368	員工通勤交通費	1,648,008	1,648,008		職員、約聘僱人員、 技工、工友上下班交
			824,040	824,040		

# 臺北市立大學校務發展基金

## 管理費用及總務費用明細表

中華民國114年度

單位：新臺幣元

前年度 決算數	上年度 預算數	科 目	本年度預算數			說 明
			合計	本府補助收 入及學雜費 等收入	5項自籌收 入	
			133,056	133,056		通費(第一級)，109人*12月*每人630元。
			155,232	155,232		職員、約聘僱人員、技工、工友上下班交通費(第二級)，11人*12月*每人1,008元。
			60,480	60,480		職員、約聘僱人員、技工、工友上下班交通費(第三級)，11人*12月*每人1,176元。
			475,200	475,200		職員、約聘僱人員、技工、工友上下班交通費(第四級)，4人*12月*每人1,260元。
2,727,805	2,576,000	其他福利費	2,640,000	2,640,000		職員、約聘僱人員、技工、工友上下班交通費(第四級)，33人*12月*每人1,200元。 休假旅遊補助費，165人*每人16,000元。
31,005,858	35,288,000	服務費用	38,890,000	31,970,000	6,920,000	
30,801		旅運費				
30,801		貨物運費				
78,101	46,600	印刷裝訂與廣告費	46,600	46,600		較上年度預算數46,600元，無增減。
78,101	46,600	印刷及裝訂費	46,600	46,600		
			40,000	40,000		人事室印製各類聘書。
			6,600	6,600		概(預)算書印製費，33本*每本200元。
76,696	154,700	修理保養及保固費	154,700	154,700		較上年度預算數154,700元，無增減。
76,696	154,700	交通及運輸設備修護費	154,700	154,700		
			51,000	51,000		小客車使用養護費，1年*1輛*每輛51,000元(詳車輛明細表第186-187頁)。



# 臺北市立大學校務發展基金

## 管理費用及總務費用明細表

中華民國114年度

單位：新臺幣元

前年度 決算數	上年度 預算數	科 目	本年度預算數			說 明
			合計	本府補助收 入及學雜費 等收入	5項自籌收 入	
			51,000	51,000		客貨兩用車使用養護費，1年*1輛*每輛51,000元(詳車輛明細表第186-187頁)。
			1,700	1,700		機車使用養護費，1年*1輛*每輛1,700元(詳車輛明細表第186-187頁)。
			51,000	51,000		大客車使用養護費，1年*1輛*每輛51,000元(詳車輛明細表第186-187頁)。
27,210	17,113	保險費	17,288	17,288		較上年度預算數17,113元，增加175元。
27,210	17,113	交通及運輸設備保險費	17,288	17,288		
			2,483	2,483		小客車車輛保險費，1年*1輛*2,483元(詳車輛明細表第186-187頁)。
			2,915	2,915		客貨兩用車車輛保險費，1年*1輛*每輛2,915元(詳車輛明細表第186-187頁)。
			10,895	10,895		大客車車輛保險費，1年*1輛*每輛10,895元(詳車輛明細表第186-187頁)。
			711	711		機車車輛保險費，1年*1輛*每輛711元(詳車輛明細表第186-187頁)。
			284	284		配合預算編列至千元，增列進位數284元。
29,922,432	34,079,587	一般服務費	37,736,412	30,916,412	6,820,000	較上年度預算數34,079,587元，增加3,656,825元。
24,511,555	26,740,490	外包費	30,394,412	30,394,412		

# 臺北市立大學校務發展基金

## 管理費用及總務費用明細表

中華民國114年度

單位：新臺幣元

前年度 決算數	上年度 預算數	科 目	本年度預算數			說 明
			合計	本府補助收 入及學雜費 等收入	5項自籌收 入	
			6,800,000	6,800,000		博愛校區環境清潔費用。
			3,999,226	3,999,226		博愛校區保全人員費用。
			7,250,000	7,250,000		天母校區環境清潔費用。
			8,158,227	8,158,227		教學大樓、行政、科資大樓、綜合運動館、體育館等保全費。
			1,354,500	1,354,500		綜合運動館、體育館、行政、科資大樓及教學大樓等水電空調駐點人員外包費。
			1,644,459	1,644,459		事務工友業務委外及大客車駕駛外包費。
			1,188,000	1,188,000		檔案委外掃描清查費用(新增)。
5,091,877	6,820,097	計時與計件人員酬金	6,820,000		6,820,000	編制外約用人員(含年終獎金、保險費及勞工退休提撥金等費用)。
319,000	519,000	體育活動費	522,000	522,000		文康活動費，本校編列職員121人、駐衛警1人、工員31人及約聘人員15人及約僱人員6人，合計174人，每人編列3,000元。
91,500	110,000	專業服務費	55,000	55,000		較上年度預算數110,000元，減少55,000元。
91,500	110,000	其他	55,000	55,000		校園安全機械定點保全費用。
779,118	880,000	公共關係費	880,000	780,000	100,000	較上年度預算數880,000元，無增減。
779,118	880,000	公共關係費	880,000	780,000	100,000	校長特別費，12月*每月15,000元。
			180,000	180,000		

# 臺北市立大學校務發展基金

## 管理費用及總務費用明細表

中華民國114年度

單位：新臺幣元

前年度 決算數	上年度 預算數	科 目	本年度預算數			說 明
			合計	本府補助收 入及學雜費 等收入	5項自籌收 入	
			600,000	600,000		業務公共關係費。
			100,000		100,000	業務公共關係費。
585,470	2,524,000	材料及用品費	2,523,000	2,523,000		
198,201	140,448	使用材料費	139,494	139,494		較上年度預算數 140,448元，減少954元 。
170,901	140,448	油脂	139,494	139,494		
			35,280	35,280		客貨兩用車使用汽油 費，12月*100公升*每 公升29.4元(詳車輛明 細表第186-187頁)。
			59,718	59,718		大客車使用汽油費 ，12月*185公升*每公 升26.9元(詳車輛明細 表第186-187頁)。
			44,496	44,496		小客車使用汽油費 ，12月*120公升*每公 升30.9元(詳車輛明細 表第186-187頁)。 。
27,300		設備零件				
387,269	2,383,552	用品消耗	2,383,506	2,383,506		較上年度預算數 2,383,552元，減少46元 。
371,519	2,347,080	辦公(事務)用品	2,344,200	2,344,200		
			2,293,920	2,293,920		教職員531人，按每人 每月360元編列。
			18,600	18,600		工員31人，按每人每 月50元編列。
			1,440	1,440		駐衛警1人，按每人每 月120元編列。
			30,240	30,240		約聘僱人員21人，按 每人每月120元編列。
15,750	3,050	服裝	5,250	5,250		
			2,200	2,200		駐衛警冬服，1套*每 套2,200元(兩年一編)( 新增)。

# 臺北市立大學校務發展基金

## 管理費用及總務費用明細表

中華民國114年度

單位：新臺幣元

前年度 決算數	上年度 預算數	科 目	本年度預算數			說 明
			合計	本府補助收 入及學雜費 等收入	5項自籌收 入	
			400	400		駐衛警服裝配備(含腰、褲帶、領帶夾、胸章、臂章)，1人*每人400元。
			1,100	1,100		駐衛警皮鞋，1雙*每雙1,100元。
			50	50		駐衛警襪子，1雙*每雙50元。
			1,500	1,500		駐衛警夏服，1套*每套1,500元。
	33,422	其他	34,056	34,056		
			33,720	33,720		會議逾時誤餐餐盒費用，計281人次，每人每次120元。
			336	336		配合預算編列至千元，增列進位數336元。
42,790	41,000	稅捐與規費(強制費)	41,000	41,000		
22,850	22,850	消費與行為稅	22,850	22,850		較上年度預算數22,850元，無增減。
22,850	22,850	使用牌照稅	22,850	22,850		
			11,230	11,230		客貨兩用車使用牌照稅，1年*1輛*每輛11,230元(詳車輛明細表第186-187頁)。
			4,500	4,500		大客車使用牌照稅，1年*1輛*每輛4,500元(詳車輛明細表第186-187頁)。
			7,120	7,120		小客車使用牌照稅，1年*1輛*每輛7,120元(詳車輛明細表第186-187頁)。
19,940	18,150	規費	18,150	18,150		較上年度預算數18,150元，無增減。
620		行政規費與強制費				

# 臺北市立大學校務發展基金

## 管理費用及總務費用明細表

中華民國114年度

單位：新臺幣元

前年度 決算數	上年度 預算數	科 目	本年度預算數			說 明
			合計	本府補助收 入及學雜費 等收入	5項自籌收 入	
16,920	16,020	汽車燃料使用費	16,020	16,020		
			6,180	6,180		客貨兩用車燃料使用費，1年*1輛*每輛6,180元(詳車輛明細表第186-187頁)。
			5,040	5,040		大客車燃料使用費，1年*1輛*每輛5,040元(詳車輛明細表第186-187頁)。
			4,800	4,800		小客車燃料使用費，1年*1輛*每輛4,800元(詳車輛明細表第186-187頁)。
2,400	2,130	其他	2,130	2,130		。
			450	450		客貨兩用車檢驗執照費，1年*1輛*每輛450元(詳車輛明細表第186-187頁)。
			600	600		大客車檢驗執照費，1年*1輛*每輛600元(詳車輛明細表第186-187頁)。
			750	750		小客車檢驗執照費，1年*1輛*每輛750元(詳車輛明細表第186-187頁)。
			330	330		配合預算編列至千元，增列進位數330元。
87,795	346,000	會費、捐助、補助、分攤、救助(濟) 與交流活動費	348,000	348,000		
87,795	346,000	補貼(償)、獎勵、慰問與救助(濟)	348,000	348,000		較上年度預算數346,000元，增加2,000元。
87,795	346,000	獎勵費用	348,000	348,000		教師節敬師活動費，

# 臺北市立大學校務發展基金

## 管理費用及總務費用明細表

中華民國114年度

單位：新臺幣元

前年度 決算數	上年度 預算數	科 目	本年度預算數			說 明
			合計	本府補助收 入及學雜費 等收入	5項自籌收 入	
24,959	25,000	其他	35,000	35,000		174人*每人2,000元。
24,959	25,000	其他費用	35,000	35,000		較上年度預算數25,000元，增加10,000元。
24,959	25,000	其他	35,000	35,000		退休人員紀念品，7人*每人5,000元。

# 臺北市立大學校務發展基金

## 雜項費用明細表

中華民國114年度

單位：新臺幣元

前年度 決算數	上年度 預算數	科 目	本年度預算數			說 明
			合計	本府補助收 入及學雜費 等收入	5項自籌收 入	
28,718,001	31,903,000	合 計	33,558,000	14,300,000	19,258,000	
478,882	762,000	用人費用	762,000		762,000	
478,882	762,000	加(夜)班費	762,000		762,000	較上年度預算數
478,882	762,000	延長工時加班費	762,000		762,000	762,000元，無增減。
			642,325		642,325	場地出借所需加班費。
			119,675		119,675	體育館、詩欣館管理人員加班費。
20,329,525	23,762,000	服務費用	25,620,000	12,979,000	12,641,000	
7,339,117	7,619,018	水電費	8,053,323	6,170,000	1,883,323	較上年度預算數
						7,619,018元，增加
						434,305元。
5,106,996	5,257,278	工作場所電費	5,673,061	4,250,000	1,423,061	
			285,061		285,061	場地出借使用電費。
			4,250,000	4,250,000		宿舍電費。
			1,138,000		1,138,000	體育館、詩欣館電費。
743,840	861,740	工作場所水費	880,262	420,000	460,262	
			80,262		80,262	場地出借水費。
			420,000	420,000		宿舍用水費。
			380,000		380,000	體育館、詩欣館水費。
1,488,281	1,500,000	氣體費	1,500,000	1,500,000		宿舍用瓦斯。
1,581		郵電費				
1,581		郵費				
3,190		旅運費				
3,190		貨物運費				
3,948	210,000	印刷裝訂與廣告費	210,000		210,000	較上年度預算數
						210,000元，無增減。
3,948	210,000	印刷及裝訂費	210,000		210,000	
			20,000		20,000	學生宿舍辦理各項活動所需印刷費。
			190,000		190,000	辦理國際交流計畫印刷費。
2,936,614	4,748,034	修理保養及保固費	5,046,732		5,046,732	較上年度預算數
						4,748,034元，增加

# 臺北市立大學校務發展基金

## 雜項費用明細表

中華民國114年度

單位：新臺幣元

前年度 決算數	上年度 預算數	科 目	本年度預算數			說 明
			合計	本府補助收 入及學雜費 等收入	5項自籌收 入	
973,549	1,125,904	一般房屋修護費	1,424,602		1,424,602	298,698元。
			850,000		850,000	宿舍房屋維護費。
			574,602		574,602	體育館、詩欣館場地 修護費。
159,084		機械及設備修護費				
1,803,981	3,622,130	什項設備修護費	3,622,130		3,622,130	
			2,050,000		2,050,000	宿舍等設備維護費。
			610,000		610,000	場地租借設備維護費 。
			962,130		962,130	體育館、詩欣館監控 系統、空調設備及比 賽場燈等維護修繕。
9,882,475	10,858,664	一般服務費	11,983,526	6,809,000	5,174,526	較上年度預算數 10,858,664元，增加 1,124,862元。
5,873,513	5,966,200	外包費	6,909,000	6,809,000	100,000	
			1,800,000	1,800,000		宿舍清潔外包費。
			5,009,000	5,009,000		學生宿舍保全物業管 理費。
			100,000		100,000	詩欣館B1泳池（全區 ）環境清潔費。
4,008,962	4,892,464	計時與計件人員酬金	5,074,526		5,074,526	
			364,000		364,000	體育館、詩欣館管理 人員管理費(1,456小時 *250元)。
			2,949,324		2,949,324	臨僱管理員酬金，7人 *12月*每月35,111元(教 務處1名、體育處4名 、文書組1名及秘書室 1名)。
			407,064		407,064	臨僱管理員勞、健保 費，7人*12月*每月 4,846元(教務處1名、體 育處4名、文書組1名 及秘書室1名)。
			182,952		182,952	臨僱管理員勞工退休



# 臺北市立大學校務發展基金

## 雜項費用明細表

中華民國114年度

單位：新臺幣元

前年度 決算數	上年度 預算數	科 目	本年度預算數			說 明
			合計	本府補助收 入及學雜費 等收入	5項自籌收 入	
			787,296		787,296	準備金，7人*12月*每月2,178元(教務處1名、體育處4名、文書組1名及秘書室1名)。
			368,666		368,666	宿舍工讀費，2人*每月32,804元。
			15,224		15,224	臨僱管理員1.5個月年終獎金，7人*1.5月*每月35,111元(教務處1名、體育處4名、文書組1名及秘書室1名)。
162,600	326,284	專業服務費	326,419		326,419	二代健保補充保費。
	326,284	講課鐘點、稿費、出席審查及查詢費	326,419		326,419	較上年度預算數326,284元，增加135元。
			220,800		220,800	辦理國際交流計畫聘請國外講座鐘點費，92節*每節2,400元。
			100,000		100,000	辦理國際交流計畫出席費，40人*每人2,500元。
12,600		委託檢驗(定)試驗認證費	5,619		5,619	二代健保補充保費。
150,000		其他				
984,462	1,535,000	材料及用品費	1,535,000		1,535,000	
478,699	1,045,000	使用材料費	1,045,000		1,045,000	較上年度預算數1,045,000元，無增減。
478,699	1,045,000	設備零件	1,045,000		1,045,000	
			900,000		900,000	宿舍用冷氣卡及風扇等設備。
			60,000		60,000	場地租借所需耗材零件費用。
			85,000		85,000	體育館、詩欣館環境美化及佈置所需零件費用。

# 臺北市立大學校務發展基金

## 雜項費用明細表

中華民國114年度

單位：新臺幣元

前年度 決算數	上年度 預算數	科 目	本年度預算數			說 明
			合計	本府補助收 入及學雜費 等收入	5項自籌收 入	
505,763	490,000	用品消耗	490,000		490,000	較上年度預算數 490,000元，無增減。
598		辦公(事務)用品				
505,165	490,000	其他	490,000		490,000	
			470,000		470,000	宿舍垃圾袋及垃圾清 運等費用。
			20,000		20,000	體育館、詩欣館雜支 。
70,320		租金與利息				
51,120		地租及水租				
51,120		場地租金				
19,200		什項設備租金				
19,200		什項設備租金				
2,069,725	2,478,000	稅捐與規費(強制費)	2,275,000		2,275,000	
113,242	175,000	土地稅	175,000		175,000	較上年度預算數 175,000元，無增減。
113,242	175,000	一般土地地價稅	175,000		175,000	兩校區游泳池及出租 場地地價稅。
1,952,616	2,303,000	房屋稅	2,100,000		2,100,000	較上年度預算數 2,303,000元，減少 203,000元。
1,952,616	2,303,000	一般房屋稅	2,100,000		2,100,000	兩校區游泳池及出租 場地房屋稅。
3,867		消費與行為稅				
3,867		營業稅				
2,581,757	1,895,000	會費、捐助、補助、分攤、救助(濟) 與交流活動費	1,895,000	1,321,000	574,000	
2,581,757	1,895,000	捐助、補助與獎助	1,895,000	1,321,000	574,000	較上年度預算數 1,895,000元，無增減。
2,482,128	1,845,000	獎助學員生給與	1,845,094	1,321,000	524,094	
			1,321,000	1,321,000		宿舍學生助學金(學習 型)經費。
			524,094		524,094	宿舍及運動場館學生 助學金(學習型)經費。
99,629	50,000	其他	49,906		49,906	宿舍幹部研習暨輔導 活動及防災演練費等 。

# 臺北市立大學校務發展基金

## 雜項費用明細表

中華民國114年度

單位：新臺幣元

前年度 決算數	上年度 預算數	科 目	本年度預算數			說 明
			合計	本府補助收 入及學雜費 等收入	5項自籌收 入	
37,351		短絀、賠償與保險給付				
37,351		各項短絀				
27,308		呆帳及保證短絀				
10,043		資產短絀				
2,165,979	1,471,000	其他	1,471,000		1,471,000	
2,165,979	1,471,000	其他費用	1,471,000		1,471,000	較上年度預算數
2,165,979	1,471,000	其他	1,471,000		1,471,000	1,471,000元，無增減。
			249,400		249,400	辦理國際交流計畫雜
			1,221,600		1,221,600	支費用。
						辦理國際交流計畫經
						費。

# 臺北市立大學校務發展基金

## 撥用公積明細表

中華民國114年度

單位：新臺幣元

前年度決算數	上年度預算數	項 目	本年度 預算數	說 明
		合 計	227,401,000	
		撥用公積	227,401,000	本年度預計撥用公積227,401,000元，填補截至112年度累計短絀數。

計畫名稱	合計	不動產、廠			
		小計	土地	土地改良物	房屋及建築
合計	428,003,000	428,003,000			345,702,000
專案計畫	307,372,000	307,372,000			307,372,000
繼續性計畫	303,372,000	303,372,000			303,372,000
(一) 職能發展學院 北市大學生宿舍 參建工程	303,372,000	303,372,000			303,372,000
1.職能發展學院 北市大學生宿舍 參建工程(委託技 術服務費與專案 管理費)	5,544,000	5,544,000			5,544,000
2.職能發展學院 北市大學生宿舍 參建工程(工程費)	297,828,000	297,828,000			297,828,000
新興計畫	4,000,000	4,000,000			4,000,000
(一) 綜合教學大 樓工程	4,000,000	4,000,000			4,000,000
1.綜合教學大樓 工程(委託技術服 務費)	4,000,000	4,000,000			4,000,000
一般建築及設備計畫	120,631,000	120,631,000			38,330,000
一次性項目	120,631,000	120,631,000			38,330,000

註：本表數據為全部版。

# 校務發展基金

## 良擴充明細表

114年度

單位：新臺幣元

房及設備					投資性 不動產	說明
機械及設備	交通及 運輸設備	什項設備	租賃資產	租賃權 益改良		
38,917,000	12,866,000	30,518,000				委託技術服務 費
						施工費
						委託技術服務 費
38,917,000	12,866,000	30,518,000				
38,917,000	12,866,000	30,518,000				

總 帳 科 目	計 畫 名 稱	單 位	數 量	單 價
合計 專案計畫 繼續性計畫  房屋及建築        新興計畫  房屋及建築	(一) 職能發展學院北市大 學生宿舍參建工程  1.職能發展學院北市大學生 宿舍參建工程(委託技術服 務費與專案管理費)   2.職能發展學院北市大學生 宿舍參建工程(工程費)	式	1	3,740,000
		式	1	295,295,000
	(一) 綜合教學大樓工程  1.綜合教學大樓工程(委託 技術服務費)	式	1	3,800,000

# 校務發展基金

## 擴充明細表內容

114年度

單位：新臺幣元

金 額			備 註 (含規格或說明)
合 計	本府補助收入及 學雜費等收入	5項自籌 收入	
428,003,000	428,003,000		
307,372,000	307,372,000		
303,372,000	303,372,000		
303,372,000	303,372,000		
303,372,000	303,372,000		
5,544,000	5,544,000		1.本工程位於職能發展學院 2.本工程由職能發展學院主辦，為110-115年度連續性計畫，總計畫經費為125,549,815元，其中總工程專案管理費32,546,355元，總委託技術服務費93,003,460元，因應預算調整至千元，餘815元不再編列，依參建比例分攤，本校共計分攤25,886,000元，總工程專案管理費7,674,000元，總委託技術服務費18,212,000元，除以前年度編列16,651,000元外，本年度編列5,544,000元，餘3,691,000元編列於以後年度。
5,544,000	5,544,000		本年度所需工程費
3,740,000	3,740,000		委託技術服務費
1,804,000	1,804,000		工程專案管理費
297,828,000	297,828,000		1.本工程位於職能發展學院 2.本工程由職能發展學院主辦，為111-115年度連續性計畫，總工程經費(含110年度編列工程管理費100,000元)為3,196,706,000元，其中總施工費3,178,745,000元，總工程管理費17,961,000元，依參建比例分攤，本校分攤比例為23.58%，共須分攤753,787,000元，總施工費749,552,000元，總工程管理費4,235,000元，除以前年度編列342,415,000元，本年度編列297,828,000元，餘113,544,000元編列於以後年度。
297,828,000	297,828,000		本年度所需工程費
295,295,000	295,295,000		施工費
2,533,000	2,533,000		工程管理費
4,000,000	4,000,000		
4,000,000	4,000,000		
4,000,000	4,000,000		
4,000,000	4,000,000		1.本工程位於博愛校區 2.本工程為114~119年度連續工程，總計畫經費(含113年度編列規劃費2,800,000元)為38,399,000元，本年度編列第一年經費3,800,000元，餘31,799,000元編列於以後年度。 3.本年度另編列工程管理費200,000元。
4,000,000	4,000,000		本年度所需工程費
3,800,000	3,800,000		委託技術服務費
200,000	200,000		工程管理費。



總 帳 科 目	計 畫 名 稱	單 位	數 量	單 價	
一般建築及設備計畫 一次性項目 房屋及建築	1.體育館2樓地坪修繕工程	式	1	6,307,798	
		式	1	456,546	
		式	1	125,656	
	2.行政科資樓1樓出入口雨 遮天花修繕工程	式	1	859,198	
		式	1	54,129	
		式	1	16,673	
	3.詩欣館屋頂整修工程	式	1	23,751,121	
		式	1	1,288,805	
		式	1	470,074	
	機械及設備	4.天母校區學生宿舍裝修工 程(規劃設計費)	式	1	5,000,000
		1.行政大樓宿舍區電梯更新 工程	式	1	5,766,060
			式	1	418,624
			式	1	115,316
2.全自動體外心臟除顫器電 池		個	3	13,500	
3.行動式間歇充氣加壓器		個	1	48,150	
4.階梯教室設備及線路更新		式	1	1,030,000	
5.會議室會議系統設備		式	1	1,159,100	
6.國際會議廳影像系統改工 程		式	1	577,000	
7.雷射投影機		臺	1	150,000	
8.數位多功能講桌中控系統		臺	3	65,000	
9.數位水表及串列輸出轉換 器	組	1	93,450		
10.全熱交換器	組	18	40,000		
11.標籤列印機	組	1	16,000		

# 校務發展基金

## 擴充明細表內容

114年度

單位：新臺幣元

金額			備註 (含規格或說明)
合計	本府補助收入及 學雜費等收入	5項自籌 收入	
38,399,000			總工程經費明細如下：
38,399,000			委託技術服務費
120,631,000	120,631,000		
120,631,000	120,631,000		
38,330,000	38,330,000		
6,890,000	6,890,000		
6,307,798	6,307,798		施工費。
456,546	456,546		委託技術服務費-總包價法(固定費用)。
125,656	125,656		工程管理費-施工費2%。
930,000	930,000		
859,198	859,198		施工費。
54,129	54,129		委託技術服務費-總包價法(固定費用)。
16,673	16,673		工程管理費-施工費2%。
25,510,000	25,510,000		
23,751,121	23,751,121		施工費。
1,288,805	1,288,805		委託技術服務費-總包價法(固定費用)。
470,074	470,074		工程管理費-施工費2%。
5,000,000	5,000,000		規劃設計費
38,917,000	38,917,000		
6,300,000	6,300,000		
5,766,060	5,766,060		施工費。
418,624	418,624		委託技術服務費-總包價法(固定費用)。
115,316	115,316		工程管理費-施工費2%。
40,500	40,500		汰換全自動體外心臟除顫器電池(體育處1個、學務處2個)
48,150	48,150		新購行動式間歇充氣加壓器(體育處)
1,030,000	1,030,000		汰換階梯教室設備及線路更新(總務處)
1,159,100	1,159,100		汰換會議室會議系統設備(總務處)
577,000	577,000		汰換國際會議廳影像系統改工程(總務處)
150,000	150,000		汰換雷射投影機(總務處)
195,000	195,000		汰換數位多功能講桌中控系統(總務處)
93,450	93,450		汰換數位水表及串列輸出轉換器(總務處)
720,000	720,000		汰換數位水表及串列輸出轉換器(總務處)
16,000	16,000		汰換標籤列印機(圖書館)

總帳科目	計畫名稱	單位	數量	單價
	12.安全系統暨門禁管理設備	臺	1	920,000
	13.24小時智慧還書設備	臺	1	1,150,000
	14.多點觸控螢幕	臺	1	1,150,000
	15.UPS不斷電設備	組	4	145,250
	16.教學設備	式	1	17,998,400
	17.桌上型電腦	式	60	27,200
	18.桌上型電腦	式	112	27,200
	19.筆記型電腦	式	30	25,000
	20.校務系統資料庫伺服器主機	式	1	2,400,000
交通及運輸設備	1.階梯教室影音設備及線路更新	臺	1	1,730,000
	2.詩欣館監視器	式	1	4,801,965
	3.體育館監視器	式	1	2,646,525
	4.廣播設備	式	1	351,360
	5.教學設備	式	1	3,336,150
什項設備	1.圖書經費	批	1	5,400,000
	2.分離式冷氣機一對一	臺	15	35,000
	3.分離式冷氣機一對一	臺	18	45,000
	4.分離式冷氣機一對一	臺	2	50,000
	5.分離式冷氣機一對一	臺	4	50,000
	6.窗型冷氣機	臺	25	35,000
	7.羅馬椅	臺	1	46,200
	8.低拉訓練架	臺	1	103,600
	9.水底吸塵器	臺	1	118,000
	10.陸上吸塵推車	臺	1	48,000
	11.製冰機	臺	1	74,000
	12.折疊式皮拉提斯核心床組	臺	1	95,292
	13.分段計時光閘訓練組	組	1	240,000
	14.運動能力多功能數位檢測組	組	1	608,000
	15.背板	組	1	60,000
	16.體育館保全工作區域辦公座位用具組	組	1	72,803

# 校務發展基金

## 擴充明細表內容

114年度

單位：新臺幣元

合 計	金 額		備 註 (含規格或說明)
	本府補助收入及 學雜費等收入	5項自籌 收入	
920,000	920,000		汰換安全系統暨門禁管理設備(圖書館)
1,150,000	1,150,000		汰換24小時智慧還書設備(圖書館)
110,000	110,000		新購多點觸控螢幕(師培中心)
581,000	581,000		汰換UPS不斷電設備(計網中心)
17,998,400	17,998,400		汰換及添購教學設備
1,632,000	1,632,000		汰換個人電腦(含顯示器)(資訊專案)。
3,046,400	3,046,400		汰換計算機與網路中心電腦教室用電腦(含顯示器)(資訊專案)。
750,000	750,000		汰換筆記型電腦(資訊專案)。
2,400,000	2,400,000		汰換校務系統資料庫伺服器主機(資訊專案)。
12,866,000	12,866,000		
1,730,000	1,730,000		汰換階梯教室影音設備及線路更新(總務處)
4,801,965	4,801,965		汰換詩欣館監視器(學務處)
2,646,525	2,646,525		汰換體育館監視器(學務處)
351,360	351,360		汰換廣播設備(計網中心)
3,336,150	3,336,150		汰換及添購教學設備
30,518,000	30,518,000		
5,400,000	5,400,000		圖書經費(依各類型圖書資料分批辦理採購)(圖書館)
525,000	525,000		汰換分離式冷氣機一對一(5.0KW)(總務處)
810,000	810,000		汰換分離式冷氣機一對一(8.0KW)(總務處)
100,000	100,000		汰換分離式冷氣機一對一(8.0KW)(吊隱式)(總務處)
200,000	200,000		分離式冷氣機一對一(10.0KW)(汰換2臺、新購2臺)(總務處)
875,000	875,000		汰換窗型冷氣機(總務處)
46,200	46,200		新購羅馬椅(體育處)
103,600	103,600		新購低拉訓練架(體育處)
118,000	118,000		新購水底吸塵器(體育處)
48,000	48,000		新購陸上吸塵推車(體育處)
74,000	74,000		新購製冰機(體育處)
95,292	95,292		新購折疊式皮拉提斯核心床組(體育處)
240,000	240,000		新購分段計時光閘訓練組(體育處)
608,000	608,000		新購運動能力多功能數位檢測組(體育處)
60,000	60,000		新購背板(研發處)
72,803	72,803		新購體育館保全工作區域辦公座位用具組(體育處)

總 帳 科 目	計 畫 名 稱	單 位	數 量	單 價
	17.綜合訓練版	組	1	32,000
	18.高級運動防護袋組	組	1	36,500
	19.辦公座位用具組	組	1	22,773
	20.電動軸心螢幕	臺	1	47,000
	21.電動軸心螢幕	臺	2	33,000
	22.緊急求救系統	套	1	1,234,800
	23.碎紙機	組	1	12,200
	24.雙人包廂沙發組	組	2	55,000
	25.雙層式黑板	座	1	50,000
	26.教學設備	座	1	19,530,832

# 校務發展基金

## 擴充明細表內容

114年度

單位：新臺幣元

金 額			備 註 (含規格或說明)
合 計	本府補助收入及 學雜費等收入	5項自籌 收入	
32,000	32,000		新購綜合訓練版(體育處)
36,500	36,500		新購高級運動防護袋組(體育處)
22,773	22,773		新購辦公座位用具組(體育處)
47,000	47,000		汰換電動軸心螢幕(總務處)
66,000	66,000		汰換電動軸心螢幕(總務處)
1,234,800	1,234,800		汰換緊急求救系統(學務處)
12,200	12,200		新購碎紙機(圖書館)
110,000	110,000		新購雙人包廂沙發組(圖書館)
50,000	50,000		新購雙層式黑板(師培中心)
19,530,832	19,530,832		汰換及添購教學設備

# 臺北市立大學校務發展基金

## 增加無形資產明細表

中華民國114年度

單位：新臺幣元

前年度 決算數	上年度 預算數	科目及 項目名稱	金額			說 明
			合 計	本府補助 收入及學雜 費等收入	5項自籌 收入	
3,879,002	4,265,000	合計	1,800,000	1,800,000		
		電腦軟體	1,800,000	1,800,000		
		1.校務行政資訊系統增修功能	1,200,000	1,200,000		校務行政資訊系統增修功能(資訊專案)。
		2.研發系統人體研究倫理審查系統擴充功能	100,000	100,000		研發系統人體研究倫理審查系統擴充功能(資訊專案)。
		3.各學院套裝軟體	500,000	500,000		各學院套裝軟體(分兩學期採購)(資訊專案)。

# 臺北市立大學校務發展基金

## 增加遞延費用明細表

中華民國114年度

單位：新臺幣元

前年度 決算數	上年度 預算數	科目及 項目名稱	金額			說 明
			合 計	本府補助 收入及學雜 費等收入	5項自籌 收入	
44,997,295	54,104,000	合計	61,327,000	61,327,000		
		遞延費用	61,327,000	61,327,000		
		1.校園電源改善工程	23,090,000	23,090,000		本年度所需工程費
			21,283,660	21,283,660		一、施工費
			810,000	810,000		1.MVCB PANEL 屋內落地型
			1,490,000	1,490,000		2.VCB1、VCB2 PANEL 屋內落地型
			858,000	858,000		3.HV-TR 3Φ3W 22.8-11.4KV/220V 600KVA 高效率油浸式導口型,銅-銅繞組
			385,000	385,000		4.HV-TR 3Φ4W 22.8-11.4KV/208-120V 200KVA 高效率油浸式導口型,銅-銅繞組
			715,000	715,000		5.MP PANEL 屋內落地型
			495,000	495,000		6.MPSC PANEL 屋內落地型
			660,000	660,000		7.ML/SC PANEL 屋內落地型
			300,000	300,000		8.變電站地坪及牆面整修
			585,000	585,000		9.樓層配電箱(220V)
			1,008,000	1,008,000		10.樓層配電箱(208V-120V)
			490,000	490,000		11.低壓分電箱(208V-120V)
			3,446,780	3,446,780		12.低壓幹線電纜及導線管(600V PVC.1/C+PVC.E)
			473,680	473,680		13.低壓分路電線及導線管(600V PVC.W+PVC.E)
			490,000	490,000		14.燈具分路電線全面更新汰換
			400,000	400,000		15.低壓設施拆除打洞修補(含高空作業平台)
			137,600	137,600		16.MOF PANEL 屋內落地型
			391,600	391,600		17.PT PANEL 屋內落地型
			810,000	810,000		18.MVCB PANEL 屋內落地型
			4,470,000	4,470,000		19.VCB1、2、3、4、6、8 PANEL 屋內落地型
			210,000	210,000		20.VCB7 PANEL 屋內落地型(VCB、RELAY、DMS設備沿用)
			558,000	558,000		21.HV-TR 3Φ3W 22.8-11.4KV/220V 300KVA 高效率油浸式導口型,銅-銅繞組
			585,000	585,000		22.LP PANEL 屋內落地型
			500,000	500,000		23.圍籬及地坪整修工程



# 臺北市立大學校務發展基金

## 增加遞延費用明細表

中華民國114年度

單位：新臺幣元

前年度 決算數	上年度 預算數	科目及 項目名稱	金額			說 明
			合 計	本府補助 收入及學雜 費等收入	5項自籌 收入	
		2.勤樸樓西側 廁所整修工程	250,000	250,000		24.高壓設備搬運安裝及拆除清運
			150,000	150,000		25.設備搬運之牆面動線保護拆除 復原
			175,000	175,000		26.台電報竣工及相關文件、測試 報告
			440,000	440,000		27.PT PANEL 屋內落地型
			1,380,736	1,380,736		二、委託技術服務費(總包價法(固定費用))。
			425,604	425,604		三、工程管理費(依施工費2%提 列)。
			8,232,000	8,232,000		本年度所需工程費
			7,459,140	7,459,140		一、施工費
			75,600	75,600		1.1/2B磚牆隔間(含水泥粉刷)
			525,000	525,000		2.地磚地坪(含拆除運棄、防水處 理)
			1,471,600	1,471,600		3.牆面壁磚(含拆除運棄、防水處 理)
			43,160	43,160		4.既有天花板上混凝土夾層樓板 打除運棄
			59,340	59,340		5.既有天花板拆除(含空間中雜物 清除)
			117,000	117,000		6.金屬透空造型通風隔柵(含鋁窗 拆除運棄)
			24,100	24,100		7.不鏽鋼檢修門(含拆除運棄、五 金、安裝)
			363,600	363,600		8.坐式大便器(含拆除運棄、配管 安裝及既設污水管抽換)
			254,380	254,380		9.蹲式大便器(含拆除運棄、配管 安裝及既設污水管抽換)
		51,360	51,360		10.拖布盆(含拆除運棄、配管安 裝)	
		207,280	207,280		11.洗手台組(含拆除運棄、配管 安裝、明鏡及水龍頭)	
		51,180	51,180		12.小便器(含拆除運棄、配管安 裝)	
		38,880	38,880		13.小便器電子式沖水感應器(含 拆除運棄、配管安裝)	
		157,990	157,990		14.緊急求救鈴(含警鳴器、警示 燈、安裝、配線、測試、整合)	
		1,050,420	1,050,420		15.隔間(含拆除運棄、隔間門板)	
		11,500	11,500		16.小便器擣擺(含拆除運棄)	
		61,710	61,710		17.塑鋼門(ABS)(含拆除運棄、五 金、安裝)	

# 臺北市立大學校務發展基金

## 增加遞延費用明細表

中華民國114年度

單位：新臺幣元

前年度 決算數	上年度 預算數	科目及 項目名稱	金額			說 明
			合 計	本府補助 收入及學雜 費等收入	5項自籌 收入	
			36,000	36,000		18.廁所配件(拖把架、清潔用具 置物籃、衛生紙架等)
			58,190	58,190		19.倒T型扶手
			45,750	45,750		20.滲水白華(含灌注、批土、油 漆剝落損壞修補)
			47,100	47,100		21.鋼筋外露鏽蝕修補(含除鏽、 防鏽漆、介面接著劑、水泥砂漿 修復)
			918,000	918,000		22.可拆式造型鋁隔柵天花板
			168,000	168,000		23.廁所照明燈具(含拆除運棄、 開關、電線抽換及抽風設備)
			1,250,000	1,250,000		24.汗水幹管更新及抽排水設備更 新
			40,000	40,000		25.出入口斜坡道施作
			312,000	312,000		26.意象設計施作(含標示設施)
			20,000	20,000		27.消防施工中防護計畫
			623,731	623,731		二、委託技術服務費
			611,731	611,731		1.委託技術服務費-總包價法(固 定費用)
			12,000	12,000		2.簡裝審查費(建築師公會)(每1簡 裝單位為1間,收費為5000元,超過 時每1單位增加1000元,本工程為8 間廁所)
			149,129	149,129		三、工程管理費(依施工費2%提 列)。
		3.游泳池整修 工程	16,008,000	16,008,000		本年度所需工程費
			14,555,710	14,555,710		一、施工費
			151,800	151,800		1.隔間牆拆除運棄
			144,600	144,600		2.不鏽鋼門(含拆除運棄、五金及 安裝)
			102,310	102,310		3.鋁門(含拆除運棄、五金及安裝 )
			19,360	19,360		4.木門(含拆除運棄、五金及安裝 )
			1,700,000	1,700,000		5.地磚地坪(含拆除運棄、防水處 理)
			3,537,500	3,537,500		6.牆面貼面磚(含拆除運棄、防水 處理)
			958,800	958,800		7.天花板(含拆除運棄、防蝕及防 潮)
			816,000	816,000		8.照明燈具(含拆除運棄、開關、 電線抽換及抽風設備)

# 臺北市立大學校務發展基金

## 增加遞延費用明細表

中華民國114年度

單位：新臺幣元

前年度 決算數	上年度 預算數	科目及 項目名稱	金額			說 明
			合 計	本府補助 收入及學雜 費等收入	5項自籌 收入	
			48,640	48,640		9.坐式大便器(含拆除運棄、配管安裝)
			22,320	22,320		10.蹲式大便器(含拆除運棄、配管安裝)
			5,060	5,060		11.倒T型扶手
			25,590	25,590		12.小便器(含拆除運棄、配管安裝)
			19,440	19,440		13.小便器電子式沖水感應器(含拆除運棄、配管安裝)
			4,600	4,600		14.小便器搗擺(含拆除運棄)
			5,250	5,250		15.洗面盆(含拆除運棄、配管安裝)
			12,840	12,840		16.拖布盆(含拆除運棄、配管安裝及水龍頭)
			91,740	91,740		17.淋浴蓮蓬頭(含拆除運棄、配管安裝)
			51,820	51,820		18.洗手台組(含拆除運棄、配管安裝、明鏡及水龍頭)
			654,360	654,360		19.隔間(含拆除運棄、隔間門板)
			20,470	20,470		20.無障礙廁所橫拉門
			41,280	41,280		21.無障礙廁所附屬設備(扶手、拉鈴式呼救鈴、傾斜明鏡、淋浴座椅、標示及指示牌)
			18,130	18,130		22.緊急求助設備(含警鳴器、警示燈、配管安裝、測試)
			105,000	105,000		23.脫鞋與更衣梳理座椅
			184,800	184,800		24.高櫃
			84,000	84,000		25.梳理平台
			900,000	900,000		26.插座與電源改善(含配電箱及漏電斷路器等安裝)
			890,000	890,000		27.冷熱水設備系統配管線、安裝固定與測試
			220,000	220,000		28.SPA池配管線、安裝固定與測試
			1,350,000	1,350,000		29.空調與通風換氣設備系統配管線、安裝固定與測試
			200,000	200,000		30.消防設施檢測與維修費
			20,000	20,000		31.施工中消防防護計畫(含審查及技師簽證費)
			100,000	100,000		32.消防設施審查與竣工查驗及技師簽證費
			150,000	150,000		33.室內裝修圖說審查及竣工查驗取得許可函文件

# 臺北市立大學校務發展基金

## 增加遞延費用明細表

中華民國114年度

單位：新臺幣元

前年度 決算數	上年度 預算數	科目及 項目名稱	金額			說 明
			合 計	本府補助 收入及學雜 費等收入	5項自籌 收入	
			1,000,000	1,000,000		34.蒸氣室設備系統含裝修
			900,000	900,000		35.烤箱室設備系統含裝修
			1,199,344	1,199,344		二、委託技術服務費
			1,129,344	1,129,344		1.總包價法(固定費用)
			70,000	70,000		2.二階段室內裝修審查費用(建築師公會)(核實給付)
			252,946	252,946		三、工程管理費(依施工費2%提列)。
		4.博愛校區跑道面層更新工程	7,666,000	7,666,000		本年度所需工程費
			7,020,000	7,020,000		一、施工費(整修:6M/M合成橡膠球場、部分底層、(含拆除運棄、劃線))。
			506,400	506,400		二、委託技術服務費(總包價法(固定費用))。
			139,600	139,600		三、工程管理費(依施工費2%提列)。
		5.勤樸樓地下一樓學生活動中心工程	3,827,000	3,827,000		本年度所需工程費
			3,465,600	3,465,600		一、施工費
			213,600	213,600		1.高架舞台
			704,000	704,000		2.立體造型天花板(含拆除運棄)
			162,800	162,800		3.PVC方塊塑膠地磚地坪(黏貼式)(含拆除運棄、不含打底)
			220,000	220,000		4.照明開關
			154,000	154,000		5.電氣、網路及插座(含配電箱)
			50,000	50,000		6.消防設備檢測及復原安裝
			229,200	229,200		7.不銹鋼防火門F60A(含拆除運棄、五金、安裝)
			704,000	704,000		8.外牆意象塑造
			20,000	20,000		9.消防施工中防護計畫
			1,008,000	1,008,000		10.牆面吸音造型壁板(含拆除運棄)
			292,645	292,645		二、委託技術服務費
			5,000	5,000		1.簡裝審查費(建築師公會)
			287,645	287,645		2.總包價法(固定費用)
			68,755	68,755		三、工程管理費(依施工費2%提列)。

# 臺北市立大學校務發展基金

## 增加遞延費用明細表

中華民國114年度

單位：新臺幣元

前年度 決算數	上年度 預算數	科 目 及 項 目 名 稱	金 額			說 明
			合 計	本府補助 收入及學雜 費等收入	5項自籌 收入	
		6.行政大樓東 側木平台整修 工程	2,504,000	2,504,000		本年度所需工程費
			2,291,850	2,291,850		一、施工費
			460,000	460,000		1.木平台支撐鋼鐵骨架
			977,500	977,500		2.塑木木平台
			217,750	217,750		3.塑木欄杆
			189,000	189,000		4.塑木側牆封版
			149,600	149,600		5.塑木座椅
			160,000	160,000		6.塑木休憩桌
			138,000	138,000		7.既有木平台拆除運棄
			167,305	167,305		二、委託技術服務費(總包價法(固定費用))。
			44,845	44,845		三、工程管理費(依施工費2%提列)。

# 臺北市立大學校務發展基金

## 資產報廢明細表

中華民國114年度

單位：新臺幣元

科 目	帳 面 價 值			殘餘價值	未實現重估增值減少數	報廢損失
	成本或重估價值	已提折舊額	淨 額			
合計	38,897,000	38,508,030	388,970	388,970		
不動產、廠房及設備	38,897,000	38,508,030	388,970	388,970		
機械及設備	13,665,000	13,528,350	136,650	136,650		
機械及設備	13,665,000	13,528,350	136,650	136,650		
交通及運輸設備	5,728,000	5,670,720	57,280	57,280		
交通及運輸設備	5,728,000	5,670,720	57,280	57,280		
什項設備	19,504,000	19,308,960	195,040	195,040		
什項設備	19,504,000	19,308,960	195,040	195,040		

註：本表係列報廢已屆耐用年限之不動產、廠房及設備，估計報廢拍賣收入538,970元。

# 臺北市立大學校務發展基金

## 基金增減數額明細表

中華民國114年度

單位：新臺幣元

項 目	金額	說 明
期初基金數額	12,342,583,000	
加：		
以前年度公積撥充		
賸餘撥充		
公庫增撥數	129,366,000	現金增撥
其他		
減：		
填補短絀	212,548,000	本年度預計折減基金212,548,000元，填補截至112年度累積短絀數。
折減基金繳庫		
其他		
期末基金數額	12,259,401,000	

註：本表數據為全部版。

# 臺北市立大學校務發展基金

## 預計平衡表

中華民國114年12月31日

單位：新臺幣千元

112年(前年) 12月31日 決算數	科 目	114年12月31日 預計數	113年12月31日 預計數	比較增減(-)
12,357,165	資產合計	12,329,839	12,350,323	-20,484
12,357,165	資產	12,329,839	12,350,323	-20,484
2,944,714	流動資產	2,611,145	2,885,337	-274,192
2,875,657	現金	2,542,089	2,816,281	-274,192
2,875,657	銀行存款	2,542,089	2,816,281	-274,192
27,291	應收款項	27,290	27,290	
283	應收帳款	283	283	
2,825	應收收益	2,825	2,825	
24,182	其他應收款	24,182	24,182	
41,766	預付款項	41,766	41,766	
37,360	預付在建工程款	37,360	37,360	
4,406	預付費用	4,406	4,406	
45,426	投資、長期應收款、貸墊款及準備金	45,426	45,426	
45,426	準備金	45,426	45,426	
28,397	退休及離職準備金	28,397	28,397	
17,029	其他準備金	17,029	17,029	
9,270,217	不動產、廠房及設備	9,520,406	9,296,055	224,351
3,262,135	土地	3,262,135	3,262,135	
3,262,135	土地	3,262,135	3,262,135	
51,419	土地改良物	29,512	33,047	-3,535
56,860	土地改良物	56,860	56,860	
5,442	累計折舊－土地改良物	27,348	23,813	3,535
5,237,081	房屋及建築	5,104,604	5,175,502	-70,898
6,523,894	房屋及建築	6,609,873	6,571,543	38,330
1,286,813	累計折舊－房屋及建築	1,505,269	1,396,041	109,228
257,377	機械及設備	194,241	214,461	-20,220
1,283,554	機械及設備	1,320,700	1,295,448	25,252
1,026,176	累計折舊－機械及設備	1,126,459	1,080,987	45,472
19,668	交通及運輸設備	31,518	23,209	8,309
135,499	交通及運輸設備	149,303	142,165	7,138
115,831	累計折舊－交通及運輸設備	117,785	118,956	-1,171
301,836	什項設備	293,957	290,634	3,323



# 臺北市立大學校務發展基金

## 預計平衡表

中華民國114年12月31日

單位：新臺幣千元

112年(前年) 12月31日 決算數	科 目	114年12月31日 預計數	113年12月31日 預計數	比較增減(-)
723,059	什項設備	739,050	728,036	11,014
421,223	累計折舊－什項設備	445,093	437,402	7,691
140,701	購建中固定資產	604,439	297,067	307,372
140,701	未完工程	604,439	297,067	307,372
6,749	無形資產	3,428	5,915	-2,487
6,749	無形資產	3,428	5,915	-2,487
6,747	電腦軟體	3,426	5,913	-2,487
2	其他無形資產	2	2	
90,059	其他資產	149,434	117,590	31,844
79,629	遞延資產	139,004	107,160	31,844
79,629	遞延費用	139,004	107,160	31,844
10,430	什項資產	10,430	10,430	
300	存出保證金	300	300	
10,130	暫付及待結轉帳項	10,130	10,130	
24,019,914	代管資產	24,019,914	24,019,914	
428,521	累計折舊－代管資產	457,321	442,921	14,400
23,591,393	應付代管資產	23,562,593	23,576,993	-14,400
12,357,165	負債及淨值合計	12,329,839	12,350,323	-20,484
412,295	負債	392,997	402,609	-9,612
316,064	流動負債	316,063	316,063	
242,728	應付款項	242,728	242,728	
133,244	應付代收款	133,244	133,244	
77,600	應付費用	77,600	77,600	
19,091	應付工程款	19,091	19,091	
12,793	其他應付款	12,793	12,793	
73,336	預收款項	73,335	73,335	
73,336	預收收入	73,335	73,335	
96,232	其他負債	76,934	86,546	-9,612
40,633	遞延負債	21,335	30,947	-9,612
40,633	遞延收入	21,335	30,947	-9,612
55,599	什項負債	55,599	55,599	
21,564	存入保證金	21,564	21,564	

# 臺北市立大學校務發展基金

## 預計平衡表

中華民國114年12月31日

單位：新臺幣千元

112年(前年) 12月31日 決算數	科 目	114年12月31日 預計數	113年12月31日 預計數	比較增減(-)
28,397	應付退休及離職金	28,397	28,397	
5,638	暫收及待結轉帳項	5,638	5,638	
11,944,869	淨值	11,936,842	11,947,714	-10,872
12,186,218	基金	12,259,401	12,342,583	-83,182
12,186,218	基金	12,259,401	12,342,583	-83,182
12,186,218	基金	12,259,401	12,342,583	-83,182
198,601	公積		213,001	-213,001
198,601	資本公積		213,001	-213,001
198,601	受贈公積		213,001	-213,001
-439,949	累積餘絀	-322,559	-607,870	285,311
439,949	累積短絀	322,559	607,870	-285,311
439,949	累積短絀	322,559	607,870	-285,311

註：信託代理與保證資產(負債)前年度決算數4,253,800元，上年度調整後預計數4,253,800元，本年度預計數4,253,800元。

前年度 決算數	上年度 預算數	總分類帳科目 用途別科目	本年度預算數			服務成本
			合計	本府補助收入 及學雜費等收 入	5項自籌 收入	
1,927,653,908	1,802,729,000	合計	1,899,735,000	1,513,772,000	385,963,000	900,000
883,903,695	931,251,000	用人費用	985,353,000	955,899,000	29,454,000	
550,809,801	577,134,434	正式員額薪資	619,406,009	619,406,009		
537,014,477	563,166,359	職員薪金	605,032,649	605,032,649		
12,447,965	13,308,862	工員工資	13,712,520	13,712,520		
1,347,359	659,213	警餉	660,840	660,840		
117,589,880	122,886,216	聘僱及兼職人員薪資	128,165,487	99,659,487	28,506,000	
6,579,476	9,938,125	聘用人員薪金	11,133,935	11,133,935		
3,289,042	3,772,355	約僱職員薪金	3,929,379	3,929,379		
107,721,362	109,175,736	兼職人員酬金	113,102,173	84,596,173	28,506,000	
11,022,821	14,176,311	加(夜)班費	14,334,110	13,386,110	948,000	
5,413,549	3,420,570	延長工時加班費	3,250,570	2,302,570	948,000	
5,609,272	10,755,741	未休假加班費	11,083,540	11,083,540		
79,494,219	82,306,713	獎金	85,789,831	85,789,831		
10,230,280	10,280,371	考績獎金	11,074,628	11,074,628		
69,263,939	72,026,342	年終獎金	74,715,203	74,715,203		
54,817,969	59,336,038	退休及卹償金	61,981,944	61,981,944		
54,036,135	58,586,187	職員退休及離職金	61,157,976	61,157,976		
781,834	749,851	工員退休及離職金	823,968	823,968		
70,169,005	75,411,288	福利費	75,675,619	75,675,619		
51,921,771	56,152,720	分擔員工保險費	56,098,095	56,098,095		
1,245,202	1,153,500	傷病醫藥費	1,153,500	1,153,500		
4,472,431	4,648,896	員工通勤交通費	4,739,616	4,739,616		
12,529,601	13,456,172	其他福利費	13,684,408	13,684,408		
561,443,383	419,270,000	服務費用	475,680,000	204,979,000	270,701,000	754,000
53,979,711	54,612,587	水電費	56,780,723	53,868,125	2,912,598	
46,521,180	48,280,451	工作場所電費	49,187,948	47,003,087	2,184,861	
4,226,953	3,832,136	工作場所水費	4,349,478	3,621,741	727,737	
3,231,578	2,500,000	氣體費	3,243,297	3,243,297		
4,387,653	3,457,925	郵電費	3,467,510	3,378,790	88,720	
965,521	568,560	郵費	578,560	508,560	70,000	

# 校務發展基金

## 彙計表

114年度

單位：新臺幣元

試務成本	教學研究及訓輔成本	建教合作成本	推廣教育成本	學生公費及獎勵金	管理費用及總務費用
6,368,000	1,294,386,000	315,000,000	28,146,000	6,066,000	215,311,000
70,000	782,355,000	28,506,000	186,000		173,474,000
	515,962,321				103,443,688
	515,962,321				89,070,328
					13,712,520
					660,840
	84,596,173	28,506,000			15,063,314
					11,133,935
					3,929,379
	84,596,173	28,506,000			
70,000	8,211,255		186,000		5,104,855
70,000	2,088,270		186,000		144,300
	6,122,985				4,960,555
	62,125,100				23,664,731
					11,074,628
	62,125,100				12,590,103
	50,992,175				10,989,769
	50,992,175				10,165,801
					823,968
	60,467,976				15,207,643
	45,608,460				10,489,635
	723,500				430,000
	3,091,608				1,648,008
	11,044,408				2,640,000
5,437,000	160,655,000	222,126,000	22,198,000		38,890,000
	47,698,125		1,029,275		
	42,753,087		761,800		
	3,201,741		267,475		
	1,743,297				
60,000	3,318,790		88,720		
60,000	448,560		70,000		

前年度 決算數	上年度 預算數	總分類帳科目	
		用途別科目	雜項費用
1,927,653,908	1,802,729,000	合計	33,558,000
883,903,695	931,251,000	用人費用	762,000
550,809,801	577,134,434	正式員額薪資	
537,014,477	563,166,359	職員薪金	
12,447,965	13,308,862	工員工資	
1,347,359	659,213	警餉	
117,589,880	122,886,216	聘僱及兼職人員薪資	
6,579,476	9,938,125	聘用人員薪金	
3,289,042	3,772,355	約僱職員薪金	
107,721,362	109,175,736	兼職人員酬金	
11,022,821	14,176,311	加（夜）班費	762,000
5,413,549	3,420,570	延長工時加班費	762,000
5,609,272	10,755,741	未休假加班費	
79,494,219	82,306,713	獎金	
10,230,280	10,280,371	考績獎金	
69,263,939	72,026,342	年終獎金	
54,817,969	59,336,038	退休及卹償金	
54,036,135	58,586,187	職員退休及離職金	
781,834	749,851	工員退休及離職金	
70,169,005	75,411,288	福利費	
51,921,771	56,152,720	分擔員工保險費	
1,245,202	1,153,500	傷病醫藥費	
4,472,431	4,648,896	員工通勤交通費	
12,529,601	13,456,172	其他福利費	
561,443,383	419,270,000	服務費用	25,620,000
53,979,711	54,612,587	水電費	8,053,323
46,521,180	48,280,451	工作場所電費	5,673,061
4,226,953	3,832,136	工作場所水費	880,262
3,231,578	2,500,000	氣體費	1,500,000
4,387,653	3,457,925	郵電費	
965,521	568,560	郵費	

# 校務發展基金

## 彙計表

114年度

單位：新臺幣元

前年度 決算數	上年度 預算數	總分類帳科目 用途別科目	本年度預算數			服務成本
			合計	本府補助收入 及學雜費等收 入	5項自籌 收入	
1,752,588	1,239,365	電話費	1,240,798	1,222,078	18,720	
1,669,544	1,650,000	數據通信費	1,648,152	1,648,152		
28,631,936	16,195,461	旅運費	20,320,061	10,365,361	9,954,700	1,200
1,946,112	2,031,370	國內旅費	1,932,170	1,916,670	15,500	
9,087,562	3,502,000	國外旅費	7,268,000	345,000	6,923,000	
920,302		大陸地區旅費				
1,162,507	459,500	貨物運費	460,500	460,500		
15,515,453	10,202,591	其他旅運費	10,659,391	7,643,191	3,016,200	1,200
16,538,554	13,700,525	印刷裝訂與廣告費	15,103,426	7,840,170	7,263,256	6,656
15,498,449	12,434,960	印刷及裝訂費	13,753,261	6,580,605	7,172,656	6,656
1,040,105	1,265,565	廣告費	1,350,165	1,259,565	90,600	
27,992,332	40,396,287	修理保養及保固費	40,856,466	35,591,971	5,264,495	
6,057,759	9,059,207	一般房屋修護費	9,357,905	7,840,701	1,517,204	
13,669,988	16,638,290	機械及設備修護費	16,842,450	16,842,450		
76,696	154,700	交通及運輸設備修護費	154,700	154,700		
8,187,889	14,544,090	什項設備修護費	14,501,411	10,754,120	3,747,291	
2,878,005	2,511,509	保險費	2,640,319	2,450,961	189,358	
	8,000	一般房屋保險費	8,000		8,000	
27,210	17,113	交通及運輸設備保險費	17,288	17,288		
73,811	70,000	責任保險費	70,000	70,000		
2,776,984	2,416,396	其他保險費	2,545,031	2,363,673	181,358	
191,061,338	157,121,986	一般服務費	170,185,799	63,129,146	107,056,653	
114,042	81,168	佣金、匯費、經理費及 手續費	81,168	51,168	30,000	
31,079,302	33,840,896	外包費	38,437,618	37,313,412	1,124,206	
5,000		節目演出費				
158,793,994	121,447,922	計時與計件人員酬金	129,915,013	24,012,566	105,902,447	
1,069,000	1,752,000	體育活動費	1,752,000	1,752,000		
235,194,736	130,393,720	專業服務費	165,445,696	27,574,476	137,871,220	746,144
60,000	60,000	法律事務費	60,000	60,000		
106,280,760	82,921,016	講課鐘點、稿費、出席 審查及查詢費	89,829,156	20,930,936	68,898,220	746,144
824,874	682,000	委託檢驗(定)試驗認證費	752,000	752,000		

# 校務發展基金

## 彙計表

114年度

單位：新臺幣元

試務成本	教學研究及訓輔成本	建教合作成本	推廣教育成本	學生公費及獎勵金	管理費用及總務費用
	1,222,078		18,720		
	1,648,152				
60,300	11,867,061	8,376,000	15,500		
40,300	1,876,370		15,500		
	1,907,000	5,361,000			
20,000	440,500				
	7,643,191	3,015,000			
740,000	7,053,570	6,836,000	210,600		46,600
100,000	6,434,005	6,836,000	120,000		46,600
640,000	619,565		90,600		
	35,437,271		217,763		154,700
	7,840,701		92,602		
	16,842,450				154,700
	10,754,120		125,161		
29,553	2,404,120		189,358		17,288
			8,000		17,288
	70,000				
29,553	2,334,120		181,358		
4,547,147	25,356,587	86,000,000	4,562,127		37,736,412
	51,168		30,000		
	110,000		1,024,206		30,394,412
4,547,147	23,965,419	86,000,000	3,507,921		6,820,000
	1,230,000				522,000
	27,519,476	120,914,000	15,884,657		55,000
	60,000				
	20,930,936	52,000,000	15,825,657		
	752,000				



前年度 決算數	上年度 預算數	總分類帳科目	
		用途別科目	雜項費用
1,752,588	1,239,365	電話費	
1,669,544	1,650,000	數據通信費	
28,631,936	16,195,461	旅運費	
1,946,112	2,031,370	國內旅費	
9,087,562	3,502,000	國外旅費	
920,302		大陸地區旅費	
1,162,507	459,500	貨物運費	
15,515,453	10,202,591	其他旅運費	
16,538,554	13,700,525	印刷裝訂與廣告費	210,000
15,498,449	12,434,960	印刷及裝訂費	210,000
1,040,105	1,265,565	廣告費	
27,992,332	40,396,287	修理保養及保固費	5,046,732
6,057,759	9,059,207	一般房屋修護費	1,424,602
13,669,988	16,638,290	機械及設備修護費	
76,696	154,700	交通及運輸設備修護費	
8,187,889	14,544,090	什項設備修護費	3,622,130
2,878,005	2,511,509	保險費	
	8,000	一般房屋保險費	
27,210	17,113	交通及運輸設備保險費	
73,811	70,000	責任保險費	
2,776,984	2,416,396	其他保險費	
191,061,338	157,121,986	一般服務費	11,983,526
114,042	81,168	佣金、匯費、經理費及手續費	
31,079,302	33,840,896	外包費	6,909,000
5,000		節目演出費	
158,793,994	121,447,922	計時與計件人員酬金	5,074,526
1,069,000	1,752,000	體育活動費	
235,194,736	130,393,720	專業服務費	326,419
60,000	60,000	法律事務費	
106,280,760	82,921,016	講課鐘點、稿費、出席 審查及查詢費	326,419
824,874	682,000	委託檢驗(定)試驗認證費	

# 校務發展基金

## 彙計表

114年度

單位：新臺幣元

前年度 決算數	上年度 預算數	總分類帳科目 用途別科目	本年度預算數			服務成本
			合計	本府補助收入 及學雜費等收 入	5項自籌 收入	
8,681		委託考選訓練費				
98,856,466	46,453,104	電腦軟體服務費	73,589,940	4,616,940	68,973,000	
29,163,955	277,600	其他	1,214,600	1,214,600		
779,118	880,000	公共關係費	880,000	780,000	100,000	
779,118	880,000	公共關係費	880,000	780,000	100,000	
83,474,468	65,536,000	材料及用品費	74,825,000	44,679,000	30,146,000	25,000
12,008,903	13,416,979	使用材料費	13,284,783	11,710,983	1,573,800	
306,028	140,448	油脂	139,494	139,494		
11,702,875	13,276,531	設備零件	13,145,289	11,571,489	1,573,800	
71,465,565	52,119,021	用品消耗	61,540,217	32,968,017	28,572,200	25,000
6,739,021	4,393,273	辦公(事務)用品	4,420,203	4,379,243	40,960	8,100
4,928,727	4,444,307	報章什誌	5,637,200	5,637,200		
2,014,397	3,230,000	農業與園藝用品及環境 美化費	3,030,000	3,030,000		
5,563,275	2,044,114	化學藥劑與實驗用品	2,039,196	2,039,196		
2,154,747	879,410	服裝	861,610	836,610	25,000	
693,402	752,580	醫療用品(非醫療院所使 用)	780,580	780,580		
49,371,996	36,375,337	其他	44,771,428	16,265,188	28,506,240	16,900
22,668,211	18,038,000	租金與利息	21,843,000	17,556,000	4,287,000	
2,472,163	1,336,000	地租及水租	4,218,000	36,000	4,182,000	
2,472,163	1,336,000	場地租金	4,218,000	36,000	4,182,000	
	5,000	房租	5,000		5,000	
	5,000	一般房屋租金	5,000		5,000	
15,984,221	15,741,289	機器租金	16,651,789	16,651,789		
15,737,451	15,741,289	電腦租金及使用費	16,651,789	16,651,789		
246,770		機械及設備租金				
2,491,212	906,000	交通及運輸設備租金	918,500	818,500	100,000	
18,900		船租				
2,472,312	906,000	車租	918,500	818,500	100,000	
1,720,615	49,711	什項設備租金	49,711	49,711		
1,720,615	49,711	什項設備租金	49,711	49,711		
250,280,208	284,403,000	折舊、折耗及攤銷	251,433,000	244,766,000	6,667,000	

# 校務發展基金

## 彙計表

114年度

單位：新臺幣元

試務成本	教學研究及訓輔成本	建教合作成本	推廣教育成本	學生公費及獎勵金	管理費用及總務費用
	4,616,940	68,914,000	59,000		
	1,159,600				55,000
					880,000
					880,000
515,000	41,641,000	26,656,000	1,930,000		2,523,000
95,000	11,476,489		528,800		139,494
					139,494
95,000	11,476,489		528,800		
420,000	30,164,511	26,656,000	1,401,200		2,383,506
150,000	1,885,043		32,860		2,344,200
	5,637,200				
	3,030,000				
	2,039,196				
	831,360		25,000		5,250
	780,580				
270,000	15,961,132	26,656,000	1,343,340		34,056
36,000	17,520,000	4,182,000	105,000		
36,000		4,182,000			
36,000		4,182,000			
			5,000		
			5,000		
	16,651,789				
	16,651,789				
	818,500		100,000		
	818,500		100,000		
	49,711				
	49,711				
	244,766,000	6,530,000	137,000		

前年度 決算數	上年度 預算數	總分類帳科目	
		用途別科目	雜項費用
8,681		委託考選訓練費	
98,856,466	46,453,104	電腦軟體服務費	
29,163,955	277,600	其他	
779,118	880,000	公共關係費	
779,118	880,000	公共關係費	
83,474,468	65,536,000	材料及用品費	1,535,000
12,008,903	13,416,979	使用材料費	1,045,000
306,028	140,448	油脂	
11,702,875	13,276,531	設備零件	1,045,000
71,465,565	52,119,021	用品消耗	490,000
6,739,021	4,393,273	辦公(事務)用品	
4,928,727	4,444,307	報章什誌	
2,014,397	3,230,000	農業與園藝用品及環境 美化費	
5,563,275	2,044,114	化學藥劑與實驗用品	
2,154,747	879,410	服裝	
693,402	752,580	醫療用品(非醫療院所使 用)	
49,371,996	36,375,337	其他	490,000
22,668,211	18,038,000	租金與利息	
2,472,163	1,336,000	地租及水租	
2,472,163	1,336,000	場地租金	
	5,000	房租	
	5,000	一般房屋租金	
15,984,221	15,741,289	機器租金	
15,737,451	15,741,289	電腦租金及使用費	
246,770		機械及設備租金	
2,491,212	906,000	交通及運輸設備租金	
18,900		船租	
2,472,312	906,000	車租	
1,720,615	49,711	什項設備租金	
1,720,615	49,711	什項設備租金	
250,280,208	284,403,000	折舊、折耗及攤銷	

# 校務發展基金

## 彙計表

114年度

單位：新臺幣元

前年度 決算數	上年度 預算數	總分類帳科目 用途別科目	本年度預算數			服務成本
			合計	本府補助收入 及學雜費等收 入	5項自籌 收入	
203,249,006	238,331,000	不動產、廠房及設備折舊	203,263,000	196,813,000	6,450,000	
2,784,464	18,371,000	土地改良物折舊	3,535,000	3,535,000		
109,082,661	109,228,000	一般房屋折舊	109,228,000	109,228,000		
59,015,815	74,258,000	機械及設備折舊	59,000,000	55,200,000	3,800,000	
4,565,930	5,724,000	交通及運輸設備折舊	4,500,000	4,250,000	250,000	
27,800,136	30,750,000	什項設備折舊	27,000,000	24,600,000	2,400,000	
14,413,272	14,400,000	其他折舊性資產折舊	14,400,000	14,400,000		
14,413,272	14,400,000	代管資產折舊	14,400,000	14,400,000		
32,617,930	31,672,000	攤銷	33,770,000	33,553,000	217,000	
5,812,620	5,099,000	攤銷電腦軟體費	4,287,000	4,070,000	217,000	
26,805,310	26,573,000	其他攤銷費用	29,483,000	29,483,000		
2,119,804	2,532,000	稅捐與規費(強制費)	2,329,000	54,000	2,275,000	
117,570	175,000	土地稅	175,000		175,000	
117,570	175,000	一般土地地價稅	175,000		175,000	
1,954,677	2,303,000	房屋稅	2,100,000		2,100,000	
1,954,677	2,303,000	一般房屋稅	2,100,000		2,100,000	
26,717	22,850	消費與行為稅	22,850	22,850		
3,867		營業稅				
22,850	22,850	使用牌照稅	22,850	22,850		
20,840	31,150	規費	31,150	31,150		
1,520	13,000	行政規費與強制費	13,000	13,000		
16,920	16,020	汽車燃料使用費	16,020	16,020		
2,400	2,130	其他	2,130	2,130		
107,553,613	71,768,000	會費、捐助、補助、分攤、 救助(濟)與交流活動費	78,226,000	38,714,000	39,512,000	121,000
243,750	164,100	會費	164,441	164,441		
243,750	164,100	學術團體會費	164,441	164,441		
100,185,294	63,444,900	捐助、補助與獎助	69,602,559	32,081,559	37,521,000	121,000
150,000		捐助國內團體	150,000	150,000		
95,350,626	61,968,522	獎助學員生給與	66,070,863	28,599,769	37,471,094	121,000
4,684,668	1,476,378	其他	3,381,696	3,331,790	49,906	
5,366,547	2,959,000	補貼(償)、獎勵、慰問與救 助(濟)	3,259,000	1,268,000	1,991,000	

# 校務發展基金

## 彙計表

114年度

單位：新臺幣元

試務成本	教學研究及訓輔成本	建教合作成本	推廣教育成本	學生公費及獎勵金	管理費用及總務費用
	196,813,000	6,450,000			
	3,535,000				
	109,228,000				
	55,200,000	3,800,000			
	4,250,000	250,000			
	24,600,000	2,400,000			
	14,400,000				
	14,400,000				
	33,553,000	80,000	137,000		
	4,070,000	80,000	137,000		
	29,483,000				
	13,000				41,000
					22,850
					22,850
	13,000				18,150
	13,000				16,020
					2,130
310,000	38,896,000	27,000,000	3,590,000	6,066,000	348,000
	164,441				
	164,441				
310,000	30,620,559	27,000,000	3,590,000	6,066,000	
	150,000				
160,000	27,288,769	27,000,000	3,590,000	6,066,000	
150,000	3,181,790				
	2,911,000				348,000



前年度 決算數	上年度 預算數	總分類帳科目	
		用途別科目	雜項費用
203,249,006	238,331,000	不動產、廠房及設備折舊	
2,784,464	18,371,000	土地改良物折舊	
109,082,661	109,228,000	一般房屋折舊	
59,015,815	74,258,000	機械及設備折舊	
4,565,930	5,724,000	交通及運輸設備折舊	
27,800,136	30,750,000	什項設備折舊	
14,413,272	14,400,000	其他折舊性資產折舊	
14,413,272	14,400,000	代管資產折舊	
32,617,930	31,672,000	攤銷	
5,812,620	5,099,000	攤銷電腦軟體費	
26,805,310	26,573,000	其他攤銷費用	
2,119,804	2,532,000	稅捐與規費(強制費)	2,275,000
117,570	175,000	土地稅	175,000
117,570	175,000	一般土地地價稅	175,000
1,954,677	2,303,000	房屋稅	2,100,000
1,954,677	2,303,000	一般房屋稅	2,100,000
26,717	22,850	消費與行為稅	
3,867		營業稅	
22,850	22,850	使用牌照稅	
20,840	31,150	規費	
1,520	13,000	行政規費與強制費	
16,920	16,020	汽車燃料使用費	
2,400	2,130	其他	
107,553,613	71,768,000	會費、捐助、補助、分攤、 救助(濟)與交流活動費	1,895,000
243,750	164,100	會費	
243,750	164,100	學術團體會費	
100,185,294	63,444,900	捐助、補助與獎助	1,895,000
150,000		捐助國內團體	
95,350,626	61,968,522	獎助學員生給與	1,845,094
4,684,668	1,476,378	其他	49,906
5,366,547	2,959,000	補貼(償)、獎勵、慰問與救 助(濟)	

# 校務發展基金

## 彙計表

114年度

單位：新臺幣元

前年度 決算數	上年度 預算數	總分類帳科目 用途別科目	本年度預算數			服務成本
			合計	本府補助收入 及學雜費等收 入	5項自籌 收入	
3,401,981	1,377,000	獎勵費用	1,427,000	1,268,000	159,000	
1,964,566	1,582,000	其他	1,832,000		1,832,000	
1,758,022	5,200,000	競賽及交流活動費	5,200,000	5,200,000		
1,758,022	5,200,000	交流活動費	5,200,000	5,200,000		
3,638,513		短絀、賠償與保險給付				
3,638,513		各項短絀				
27,308		呆帳及保證短絀				
3,611,205		資產短絀				
12,572,013	9,931,000	其他	10,046,000	7,125,000	2,921,000	
12,572,013	9,931,000	其他費用	10,046,000	7,125,000	2,921,000	
12,572,013	9,931,000	其他	10,046,000	7,125,000	2,921,000	

# 校務發展基金

## 彙計表

114年度

單位：新臺幣元

試務成本	教學研究及訓輔成本	建教合作成本	推廣教育成本	學生公費及獎勵金	管理費用及總務費用
	1,079,000				348,000
	1,832,000				
	5,200,000				
	5,200,000				
	8,540,000				35,000
	8,540,000				35,000
	8,540,000				35,000

前年度 決算數	上年度 預算數	總分類帳科目	
		用途別科目	雜項費用
3,401,981	1,377,000	獎勵費用	
1,964,566	1,582,000	其他	
1,758,022	5,200,000	競賽及交流活動費	
1,758,022	5,200,000	交流活動費	
3,638,513		短絀、賠償與保險給付	
3,638,513		各項短絀	
27,308		呆帳及保證短絀	
3,611,205		資產短絀	
12,572,013	9,931,000	其他	1,471,000
12,572,013	9,931,000	其他費用	1,471,000
12,572,013	9,931,000	其他	1,471,000

# 校務發展基金

## 彙計表

114年度

單位：新臺幣元

# 臺北市立大學校務發展基金

## 員工人數彙計表

中華民國114年度

單位：人

科 目	上年度最高可 進用員額數	本年度 增減數	本年度最高可 進用員額數	增 減 原 因
合計	584		584	
業務總支出部分	584		584	
行銷及業務部分	411	-1	410	
職員	411	-1	410	推動學生事務與輔導創新工作專業人力規劃，減列職員1人。
管理、研發及其他部分	173	1	174	
職員	121		121	
駐衛警	1		1	
技工	10		10	
工友	20		20	
駕駛	1		1	
聘用	14	1	15	推動學生事務與輔導創新工作專業人力規劃，新增約聘1人。
約僱	6		6	

註：1.本表約僱、聘用係指奉准有案之約聘僱人員。

2.依照「臺北市立大學校務發展基金進用臨時人員管理要點」規定，預計進用臨時人員22人，編列於「計時與計件人員酬金」項下。

3.本年度辦理校園清潔維護及駐衛保全等勞務承攬，人力預計為67人，編列於「外包費」項下。

本 頁 空 白



科 目	合計	正式 員額 薪資	聘僱 人員 薪資	加(夜) 班費	津貼	獎 金			
						年終 獎金	考績 獎金	績效 獎金	其他
合計	985,353,000	619,406,009	15,063,314	14,334,110		74,715,203	11,074,628		
業務總支出部分	985,353,000	619,406,009	15,063,314	14,334,110		74,715,203	11,074,628		
試務成本	70,000			70,000					
正式人員	70,000			70,000					
教學研究及訓輔 成本	782,355,000	515,962,321		8,211,255		62,125,100			
正式人員	782,355,000	515,962,321		8,211,255		62,125,100			
建教合作成本	28,506,000								
正式人員	28,506,000								
推廣教育成本	186,000			186,000					
正式人員	186,000			186,000					
管理費用及總務 費用	173,474,000	103,443,688	15,063,314	5,104,855		12,590,103	11,074,628		
正式人員	158,410,686	103,443,688		5,104,855		12,590,103	11,074,628		
聘僱人員	15,063,314		15,063,314						
雜項費用	762,000			762,000					
正式人員	762,000			762,000					

註：1.依照「臺北市立大學校務發展基金進用臨時人員管理要點」規定，預計進用臨時人員22人，計經費12,607,846元，編列於「計時與計件人員酬金」項下。

2.本年度辦理校園清潔維護及駐衛保全等勞務承攬，人力預計為67人，計經費38,689,618元，編列於「外包費」項下。

# 校務發展基金

## 彙計表

114年度

單位：新臺幣元

退休及卹償金		資遣費	福 利 費					提繳費	兼任人員用人費用
退休金	卹償金		分擔保險費	傷病醫藥費	提撥福利金	員工通勤交通費	其他福利費		
61,981,944			56,098,095	1,153,500		4,739,616	13,684,408	113,102,173	
61,981,944			56,098,095	1,153,500		4,739,616	13,684,408	113,102,173	
50,992,175			45,608,460	723,500		3,091,608	11,044,408	84,596,173	
50,992,175			45,608,460	723,500		3,091,608	11,044,408	84,596,173	
								28,506,000	
								28,506,000	
10,989,769			10,489,635	430,000		1,648,008	2,640,000		
10,989,769			10,489,635	430,000		1,648,008	2,640,000		

區分及職稱	人數	擔任工作	聘用或約僱 起訖期間	薪點	年需經費
合計	21				15,063,314
聘用人員小計	15				11,133,935
專業人員	15				11,133,935
聘用人員	3	辦理校園安全業務	114.01.01~114.12.31	328	2,112,552
聘用人員	2	辦理宿舍業務	114.01.01~114.12.31	376	1,602,072
聘用人員	2	辦理身心障礙學生輔導業務	114.01.01~114.12.31	328	1,408,368
聘用人員	1	辦理學生輔導業務	114.01.01~114.12.31	344	764,207
聘用人員	1	辦理學生輔導業務	114.01.01~114.12.31	376	827,928
聘用人員	1	辦理身心障礙學生輔導業務	114.01.01~114.12.31	344	736,464
聘用人員	3	辦理宿舍業務	114.01.01~114.12.31	328	2,112,552
聘用人員	1	辦理校園安全業務	114.01.01~114.12.31	376	801,036
聘用人員	1	辦理身心障礙學生輔導業務	114.01.01~114.12.31	360	768,756
約僱人員小計	6				3,929,379
約僱人員	1	救生員-游泳池意外傷害 救護工作	114.01.01~114.12.31	330	707,829
約僱人員	5	辦理校園安全業務	114.01.01~114.12.31	300	3,221,550

# 校務發展基金

## 人員明細表

114年度

單位：新臺幣元

小計	月 支				經費來源 及其科目
	折合 金額	勞保 保險費	健康 保險費	離職 儲金	
159,441	132,840	11,709	6,648	8,244	管理費用及總務費用
120,816	101,520	7,806	5,130	6,360	管理費用及總務費用
106,294	88,560	7,806	4,432	5,496	管理費用及總務費用
57,651	48,263	3,903	2,449	3,036	管理費用及總務費用
62,400	52,752	3,903	2,565	3,180	管理費用及總務費用
55,567	46,440	3,903	2,332	2,892	管理費用及總務費用
159,441	132,840	11,709	6,648	8,244	管理費用及總務費用
60,408	50,760	3,903	2,565	3,180	管理費用及總務費用
57,988	48,600	3,903	2,449	3,036	管理費用及總務費用
53,417	44,550	3,903	2,216	2,748	管理費用及總務費用
243,150	202,500	17,890	10,160	12,600	管理費用及總務費用

本 頁 空 白

# 臺北市立大學校務發展基金

## 資產折舊明細表

中華民國114年度

單位：新臺幣千元

項 目	合 計	不動產、廠房及設備							投資性不動產	其他
		土地改良物	房屋及建築	機械及設備	交通及運輸設備	什項設備	租賃資產	租賃權益改良		
前年度決算資產原值	32,742,780	56,860	6,523,894	1,283,554	135,499	723,059				24,019,914
上年度預計新增資產原值	71,186		47,649	11,894	6,666	4,977				
本年度預計新增資產原值	87,021		38,330	28,759	8,918	11,014				
資產重估增值額										
本年度(12月底止)資產總額	32,900,987	56,860	6,609,873	1,324,207	151,083	739,050				24,019,914
折舊方法		直線法	直線法	直線法	直線法	直線法				直線法
折舊率			1.65	4.46	2.98	3.65				0.06
本年度應提折舊額	214,128		109,228	59,000	4,500	27,000				14,400
教學研究及訓輔成本	211,213	3,535	109,228	55,200	4,250	24,600				14,400
建教合作成本	6,450			3,800	250	2,400				

註：預算數細數之和與總數或略有出入，係四捨五入關係。

車輛明

中華民國

工作計畫別	車輛種類	車號	廠牌及引擎號碼	購置年月	汽缸總排氣量(立方公分)	合計	牌照稅(全年)	燃料使用費(全年)
合計	車輛4輛					351,868	22,850	16,020
	大客車1輛							
	客貨兩用車1輛							
	電動公務機車1輛							
	小客車1輛							
管理費用及總務費用	大客車	051-WF	三菱4P10-B42156	201504	2,998	131,753	4,500	5,040
	客貨兩用車	AAN-8591	中華4G64C030932	201310	2,000	107,055	11,230	6,180
	電動公務機車	EPW-9633	113年度汰換	202407		2,411		
	小客車	3070-QH	福特B2533559S	201108	1,800	110,649	7,120	4,800

註：本表數據為全部版。

# 校務發展基金

## 細表

114年度

單位：新臺幣元

油料費(全年)			液化石油氣(全年)			修護費	檢驗執照及保險費
數量 (公升)	單價	金額	數量 (公升)	單價	金額		
		139,494				154,700	18,804
2,220	26.9	59,718				51,000	11,495
1,200	29.4	35,280				51,000	3,365
						1,700	711
1,440	30.9	44,496				51,000	3,233



本 頁 空 白

# 臺北市立大學校務發展基金

## 5年來主要營運項目分析表

中華民國114年度

單位：新臺幣千元

年 度 及 項 目	單 位	數 量	單位成本(元)或 平均利(費)率	預(決)算數	說 明
(本)年度預算數					
教學訓輔	人	7,661	168,957.84	1,294,386	
(上)年度預算數					
教學訓輔	人	7,674	165,321.87	1,268,680	
(前)年度決算數					
教學訓輔	人	7,772	162,055.84	1,259,498	
(111)年度決算數					
教學訓輔	人	7,755	165,214.89	1,281,241	
(110)年度決算數					
教學訓輔	人	7,854	162,498.37	1,276,262	

計畫、項目 及計畫期間	計畫內容	全程計畫 總金額	分 年	
			以前年度 預算數	114年度
合計		782,673,000	360,976,177	304,461,823
固定資產建設改良擴充		779,673,000	359,066,000	303,372,000
專案計畫		779,673,000	359,066,000	303,372,000
(一) 職能發展學院北 市大學生宿舍參建工程		779,673,000	359,066,000	303,372,000
1. 職能發展學院北 市大學生宿舍參建工程(委 託技術服務費與專案管理 費)(110-115年度)	為提升本校天母校區學生住宿需求，參與市府EOD計畫案，因應本校學生宿舍需求以及適逢職能學院學員宿舍改建契機納入地區所需公共設施由勞動局(職能發展學院)主辦進行整體規劃，本校參建學生宿舍以提升學生住宿率及改善設施品質並解決宿舍床位不足窘境。	25,886,000	16,651,000	5,544,000
2. 職能發展學院北 市大學生宿舍參建工程(工 程費)(111-115年度)	為提升本校天母校區學生住宿需求，參與市府EOD計畫案，因應本校學生宿舍需求以及適逢職能發展學院宿舍改建契機納入地區所需公共設施由勞動局(職能發展學院)主辦進行整體規劃，本校參建學生宿舍以提升學生住宿率及改善設施品質並解決宿舍床位不足窘境。	753,787,000	342,415,000	297,828,000
各項成本費用		3,000,000	1,910,177	1,089,823
(一) 雲端儲存空間方案 (112-114年度)	提供本校教職員生雲端儲存空間，確保本校行政與教學正常運作。	3,000,000	1,910,177	1,089,823

註：本表數據為全部版。

# 校務發展基金

## 年資金需求表

114年度

單位：新臺幣元

資 金 需 求 表					備 註
115年度	116年度	117年度	118年度	119年度以後	
117,235,000					
117,235,000					
117,235,000					
117,235,000					
3,691,000					
113,544,000					

計畫、項目 及計畫期間	計畫內容	全程計畫 總金額	分 年	
			114年度	115年度
合計		44,217,000	5,122,000	7,339,000
固定資產建設改良擴充		38,399,000	3,800,000	4,144,000
專案計畫		38,399,000	3,800,000	4,144,000
(一) 綜合教學大樓 工程		38,399,000	3,800,000	4,144,000
1.綜合教學大樓工程 (委託技術服務費) (114-119年度)	為改善校舍老舊且空間嚴重不 敷使用窘境，本校新建綜合教 學大樓以增加教學及停車空間 。	38,399,000	3,800,000	4,144,000
各項成本費用		5,818,000	1,322,000	3,195,000
(一)辦理系所評鑑認可申 請、書面審查及實地訪 評等費用 (114-116年度)	為協助本校提升辦學品質、建 立系所品質保證與改善機制並 提升國際能見度，及作為社會 大眾了解學校辦學現況之參考 。	4,800,000	992,000	2,856,000
(二)書目管理軟體 (114-116年度)	提供本校教職員生引用參考文 獻所需書目管理軟體，以提高 研究效率和論文品質。	1,018,000	330,000	339,000

註：1.本表數據為全部版。

# 校務發展基金

## 資金需求表

114年度

單位：新臺幣元

資 金 需 求 表				備 註
116年度	117年度	118年度	119年度以後	
9,048,000	9,946,000	7,816,000	2,146,000	113年度另編列規劃費 2,800,000元。
7,747,000	9,946,000	7,816,000	2,146,000	
7,747,000	9,946,000	7,816,000	2,146,000	
7,747,000	9,946,000	7,816,000	2,146,000	
7,747,000	9,946,000	7,816,000	2,146,000	
1,301,000				
952,000				
349,000				

## 固定資產建設改良擴

中華民國

計畫名稱	合計		自有資產			
	金額	%	小計		營運資金	出售 不適用資產
			金額	%		
合計	428,003,000	100.00	428,003,000	100.00	298,637,000	
專案計畫	307,372,000	71.82	307,372,000	71.82	178,006,000	
繼續性計畫	303,372,000	70.88	303,372,000	70.88	174,006,000	
(一) 職能發展學院北市大學生宿舍參建工程	303,372,000	70.88	303,372,000	70.88	174,006,000	
1. 職能發展學院北市大學生宿舍參建工程(委託技術服務費與專案管理費)	5,544,000	1.30	5,544,000	1.30		
2. 職能發展學院北市大學生宿舍參建工程(工程費)	297,828,000	69.59	297,828,000	69.59	174,006,000	
新興計畫	4,000,000	0.93	4,000,000	0.93	4,000,000	
(一) 綜合教學大樓工程	4,000,000	0.93	4,000,000	0.93	4,000,000	
1. 綜合教學大樓工程(委託技術服務費)	4,000,000	0.93	4,000,000	0.93	4,000,000	
一般建築及設備計畫	120,631,000	28.18	120,631,000	28.18	120,631,000	
一次性項目	120,631,000	28.18	120,631,000	28.18	120,631,000	
房屋及建築	38,330,000	8.96	38,330,000	8.96	38,330,000	
機械及設備	38,917,000	9.09	38,917,000	9.09	38,917,000	
交通及運輸設備	12,866,000	3.01	12,866,000	3.01	12,866,000	
什項設備	30,518,000	7.13	30,518,000	7.13	30,518,000	

# 校務發展基金

## 充資金來源明細表

114年度

單位：新臺幣元

金		外借資金			
公庫撥款	其他	小計		國內借款	國外借款
		金額	%		
129,366,000					
129,366,000					
129,366,000					
129,366,000					
5,544,000					
123,822,000					



## 固定資產建設改良擴充

中華民國

計畫名稱	全 部					
	投資總額	資金來源				外借資金
		自有資金			其他	
		營運資金	出售不適用資產	公庫撥款		
合計	938,703,000	298,637,000		640,066,000		
專案計畫	818,072,000	178,006,000		640,066,000		
繼續性計畫	779,673,000	174,006,000		605,667,000		
(一) 職能發展學院北市大學生宿舍參建工程	779,673,000	174,006,000		605,667,000		
1. 職能發展學院北市大學生宿舍參建工程(委託技術服務費與專案管理費)	25,886,000			25,886,000		
2. 職能發展學院北市大學生宿舍參建工程(工程費)	753,787,000	174,006,000		579,781,000		
新興計畫	38,399,000	4,000,000		34,399,000		
(一) 綜合教學大樓工程	38,399,000	4,000,000		34,399,000		
1. 綜合教學大樓工程(委託技術服務費)	38,399,000	4,000,000		34,399,000		
一般建築及設備計畫	120,631,000	120,631,000				
一次性項目	120,631,000	120,631,000				
房屋及建築	38,330,000	38,330,000				
機械及設備	38,917,000	38,917,000				
交通及運輸設備	12,866,000	12,866,000				
什項設備	30,518,000	30,518,000				

註：本表數據為全部版。

# 校務發展基金

## 計畫預期進度明細表

114年度

單位：新臺幣元

計 畫					預 算 數			
目標 能量	進度 起訖 年月	資金 成本 率%	現值 報酬 率%	收回 年限 (年)	本年度		截至本年度累計	
					金額	占全部 計畫%	金額	占全部 計畫%
提升安全便利之住宿環境 與設施	110.01- 115.12				428,003,000	45.60	789,869,000	84.14
					307,372,000	37.57	669,238,000	81.81
					303,372,000	38.91	662,438,000	84.96
					303,372,000	38.91	662,438,000	84.96
					5,544,000	21.42	22,195,000	85.74
提升安全便利之住宿環境 與設施	111.01- 115.12				297,828,000	39.51	640,243,000	84.94
提高教學品質，帶動教育 革新	114.01- 119.12				4,000,000	10.42	6,800,000	17.71
					4,000,000	10.42	6,800,000	17.71
					4,000,000	10.42	6,800,000	17.71
					120,631,000	100.00	120,631,000	100.00
					120,631,000	100.00	120,631,000	100.00
提高教學品質，帶動教育 革新	114.01- 114.12				38,330,000	100.00	38,330,000	100.00
提高教學品質，帶動教育 革新	114.01- 114.12				38,917,000	100.00	38,917,000	100.00
提高教學品質，帶動教育 革新	114.01- 114.12				12,866,000	100.00	12,866,000	100.00
提高教學品質，帶動教育 革新	114.01- 114.12				30,518,000	100.00	30,518,000	100.00

科 目	預定完成 工作總數		合辦單位	分攤方式	分攤比 率%	總經費
	單位	數量				
房屋及建築						3,322,255,000
職能發展學院北市大學生宿 舍參建工程(委託技術服務費)	式	1.00	臺北市職能發展學 院	依建造費用比例	80.42	74,791,000
	式	1.00	臺北市立大學	依建造費用比例	19.58	18,212,000
職能發展學院北市大學生宿 舍參建工程(工程專案管理費)	式	1.00	臺北市職能發展學 院	依建造費用比例	76.42	24,872,000
	式	1.00	臺北市立大學	依建造費用比例	23.58	7,674,000
職能發展學院北市大學生宿 舍參建工程(工程費)	式	1.00	臺北市職能發展學 院	依建造費用比例	76.42	2,442,919,000
	式	1.00	臺北市立大學	依建造費用比例	23.58	753,787,000

註：本表數據為全部版。

# 校務發展基金

## 分攤表

114年度

單位：新臺幣元

本年度預算數				說 明
設備及投資				
合計	施工費用	工程管理費	委外費用	
1,308,859,000	1,271,369,000	10,740,000	26,750,000	本工程由臺北市職能發展學院主辦，為110-115年度連續性計畫，總委託技術服務費為93,003,000元，職能發展學院與本校依建造費用比例分攤經費。
19,100,000			19,100,000	
15,360,000			15,360,000	
3,740,000			3,740,000	
7,650,000			7,650,000	
5,846,000			5,846,000	
1,804,000			1,804,000	
1,282,109,000	1,271,369,000	10,740,000		
984,281,000	976,074,000	8,207,000		
297,828,000	295,295,000	2,533,000		
				本工程由臺北市職能發展學院主辦，為111-115年度連續性計畫，總工程費為3,196,706,000元，其中總施工費3,178,745,000元及總工程管理費17,961,000元，職能發展學院與本校依建造費用比例分攤經費。

# 臺北市立大學校務發展基金

## 臺北市市立大學校院校務發展基金收支保管及運用自治條例

中華民國 113 年 5 月 10 日

臺北市議會第 14 屆第 3 次定期大會第 6 次會議三讀審議通過

第一條 臺北市（以下簡稱本市）為因應高等教育發展趨勢，提升教育品質，增進教育績效，依教育經費編列與管理法第十四條規定，由本市各市立大學校院（以下簡稱各校）設置校務發展基金，並依預算法第九十六條第二項準用同法第二十一條規定，制定本自治條例。

第二條 校務發展基金為預算法第四條第一項第二款第四目所定之作業基金，以臺北市政府教育局（以下簡稱教育局）為主管機關，各校為管理機關。

第三條 校務發展基金之資金來源如下：

- 一、學雜費收入。
- 二、推廣教育收入。
- 三、產學合作收入。
- 四、政府科研補助或委託辦理收入。
- 五、場地設備管理收入。
- 六、依預算程序撥充之款項收入。
- 七、中央政府補助之款項收入。
- 八、受贈收入。
- 九、投資取得之收益。
- 十、其他收入。

前項第四款所稱政府科研補助，指政府依科學技術基本法等相關規定，為促進科學技術研究發展對各校所為之補助。

第一項第六款依預算程序撥充之款項收入，由教育局依預算程序辦理。

第四條 校務發展基金之資金用途如下：

- 一、教學及研究支出。
- 二、人事費用支出。
- 三、學生獎助金支出。
- 四、推廣教育支出。
- 五、產學合作支出。
- 六、增置、擴充或改良資產支出。
- 七、其他與校務發展基金業務有關之支出。

## 臺北市立大學校務發展基金

### 臺北市市立大學校院校務發展基金收支保管及運用自治條例

第五條 校務發展基金應設校務發展基金管理委員會（以下簡稱管理委員會），置委員七人至十五人，其中一人為召集人，由校長擔任，其餘委員由校長遴選提經校務會議同意後聘任之。

前項委員中未兼行政職務之教師代表不得少於委員總數三分之一；任一性別人數不得少於委員總數三分之一，必要時得聘請校外專業人士擔任。

第一項委員任期二年，任期屆滿得續聘之；任期內出缺時，得補行遴聘至原任期屆滿之日止。

第六條 各校為強化校務發展基金內部控制及確保其內部控制制度持續有效運作，應依下列規定辦理：

一、校務發展基金年度總收入在新臺幣二十億元以上者，應置隸屬於校長之專任稽核人員一人至數人；必要時，得設專責稽核單位，並置稽核主管一人。

二、校務發展基金年度總收入未達新臺幣二十億元者，得準用前款規定，或置隸屬於校長之兼任稽核人員。

專任及兼任稽核人員應具稽核工作經驗及相關專業背景，所需人力由各校現有預算員額內調整或以契約進用。

前項稽核人員執行任務時迴避事項，由臺北市政府（以下簡稱市政府）定之。

第七條 各校一切收支均應納入校務發展基金，依法辦理。

第八條 校務發展基金之投資應注重收益性、安全性及流動性，其得投資之項目如下：

一、存放公民營金融機構。

二、購買公債、國庫券或其他短期票券。

三、以研究成果或技術作價投資於與校務或研究相關之公司與企業。

第九條 校務發展基金預算之編製，應以各校中長程發展計畫為基礎，審酌基金之財務及預估收支情形，在維持基金收支平衡或有賸餘之原則下，定明預估之教育績效目標，並納入年度財務規劃報告書，由各校公告之。

校務發展基金應配合年度財務規劃報告書執行，各校並應於次年度公告校務發展基金績效報告書。

第十條 校務發展基金之會計事務，由教育局統一訂定會計制度，供各校據以辦理。

## 臺北市立大學校務發展基金

### 臺北市市立大學校院校務發展基金收支保管及運用自治條例

第十一條 校務發展基金資金之存儲，依臺北市市庫自治條例有關規定辦理並循環運用。

第十二條 校務發展基金應編列附屬單位預算。

前項預算之編製與執行、決算之編造及會計事務之處理，應依預算法、會計法、決算法、審計法及相關法規規定辦理。但校務發展基金之來源為第三條第一項第二款至第五款、第八款及第九款之自籌收入，不在此限。

前項但書之收入應由各校自行訂定收支管理要點，報經教育局備查後實施，並受教育局之監督。

各校應將第二項但書之收入納入年度預算送臺北市議會審議，並於會計年度結束後，將使用情形及辦理結果送臺北市議會備查。

第十三條 校務發展基金無存續必要時，應予結束，並辦理決算，其餘存權益應解繳市庫。

第十四條 有關校務發展基金之管理、監督，與第九條財務規劃報告書及校務發展基金績效報告書之格式內容、公告時間、方式及其他應遵行事項之辦法，由市政府定之。

第十五條 本自治條例自公布日施行。