

中華民國 106 年度

5-5

議會
審定

(自106年1月1日起至106年12月31日止)

臺北市家庭教育中心

單位預算追加(減)預算

臺北市家庭教育中心

目 次

中華民國106年度

| | | |
|-------------------------------|---|-----|
| 一、追加(減)預算總說明..... | 第 | 1頁 |
| 二、主要表 | | |
| (一)歲入追加(減)預算表..... | 第 | 5頁 |
| (二)歲出追加(減)預算表..... | 第 | 6頁 |
| 三、附屬表 | | |
| (一)歲入追加(減)預算項目說明提要、歲入明細表..... | 第 | 7頁 |
| (二)歲出追加(減)預算計畫提要及分支項目概況表 | | |
| 1.接受補助業務支出 | | |
| 接受中央各部會補助業務支出..... | 第 | 9頁 |
| 四、參考表 | | |
| (一)歲出追加(減)預算用途別科目分析表..... | 第 | 12頁 |

追加(減)預算總說明

中華民國 106 年度

一、現行法定職掌及組織系統圖：

(一)機關主要職掌：本中心組織規程依臺北市政府教育局組織規程第九條規定組織之，以掌理本市家庭教育政策之規劃、相關執行及研究推廣等事宜為主要職掌。

(二)內部分層業務：本中心置主任 1 人、秘書、組長、助理研究員、輔導員及辦事員各 1 人，下設綜合企劃及推廣教育 2 組，綜合企劃組組長 1 人由秘書兼任，預算員額計職員 7 人、兼人事管理員及兼會計員各 1 人，其內部分層業務如下：

綜合企劃組：掌理家庭教育之研究、策劃、推行、督導及其他不屬於各組之事項。

推廣教育組：掌理家庭教育人力資源、諮詢輔導、國際交流與合作及家庭教育活動之推廣事項。

兼會計員：依法辦理歲計、會計及統計事項。

兼人事管理員：依法辦理人事管理事項。

臺北市家庭教育中心
追加(減)預算總說明
中華民國 106 年度

(三)組織系統圖：

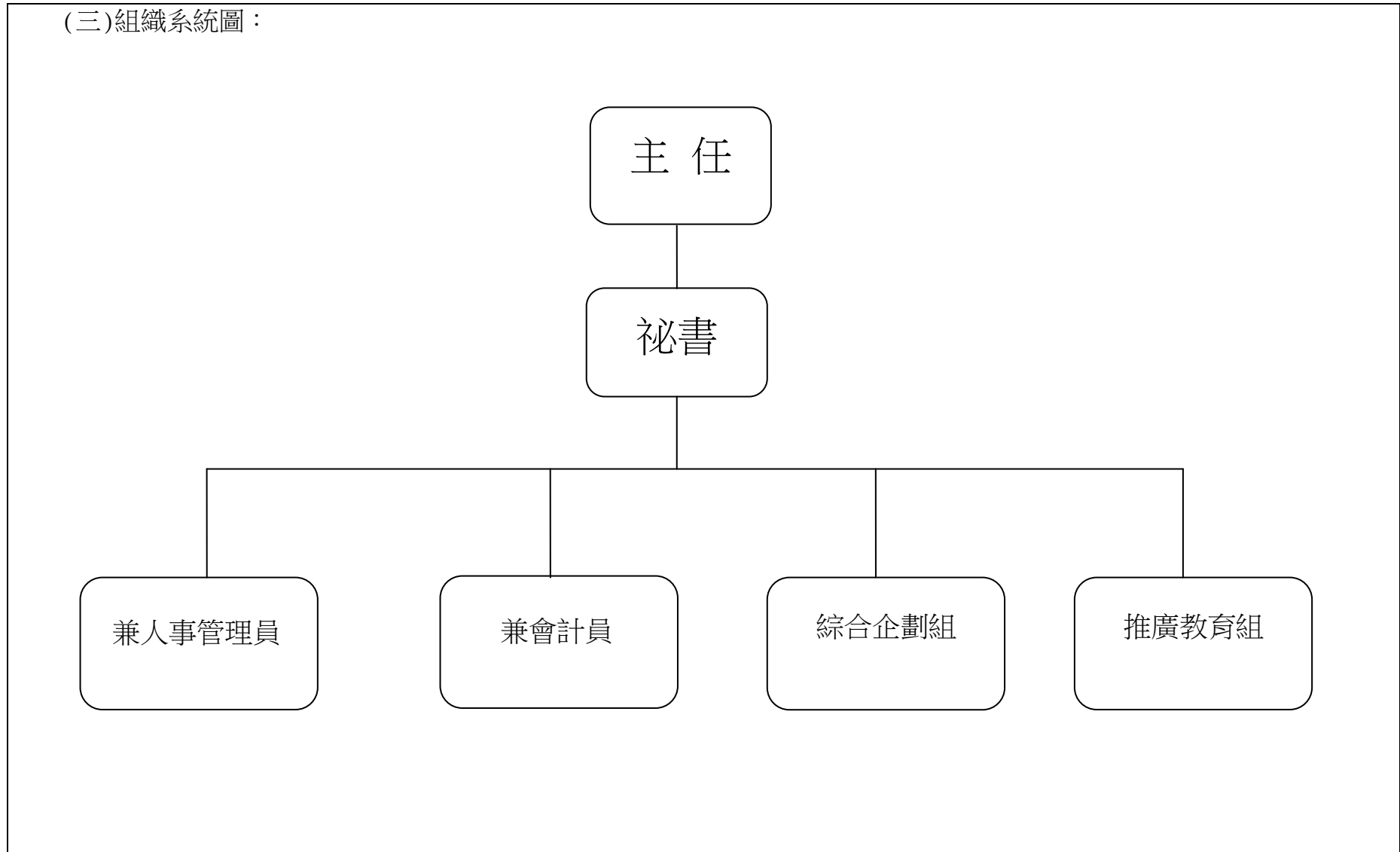

追加(減)預算總說明

中華民國 106 年度

二、本年度施政(業務及工作)計畫修正重點及追加(減)預算提要：

(一)本年度計畫(業務及工作)計畫修正重點：配合教育部 106 年度推動家庭教育實施計畫，整合臺北市家庭教育資源，強化市民之家人關係與家庭功能。

(二)本年度追加(減)預算提要：

- 1.歲入部分：追加接受中央各部會補助收入 699,168 元，係教育部補助辦理 106 年度推動家庭教育實施計畫收入如列數。
- 2.歲出部分：追加接受中央各部會業務支出 699,168 元，係教育部補助辦理 106 年度推動家庭教育實施計畫經費如列數。

本 頁 空 白

臺北市家庭教育中心 歲入追加(減)預算表

5-5-5

中華民國106年度

單位：新臺幣元

| 科 目 | | | | 原 預 算 數 | | | 追 加 (減) 預 算 數 | | | 追 加 (減) 後 預 算 數 | | | 說 明 | |
|-----|----|---|---|--------------------|--------|--------|-----------------|---------|---------|-------------------|---------|---------|-----|----------------------------------|
| 款 | 項 | 目 | 節 | 名 稱 及 編 號 | 合 計 | 經常門 | 資本門 | 合 計 | 經常門 | 資本門 | 合 計 | 經常門 | | 資本門 |
| | | | | 總 計 | 80,000 | 80,000 | | 699,168 | 699,168 | | 779,168 | 779,168 | | 追加教育部補助辦理「106年度推動家庭教育實施計畫」收入如列數。 |
| 8 | | | | 080000 補助收入 | | | | 699,168 | 699,168 | | 699,168 | 699,168 | | |
| | 17 | | | 05117 家庭教育中心 | | | | 699,168 | 699,168 | | 699,168 | 699,168 | | |
| | | | 1 | 080100 上級政府補助收入 | | | | 699,168 | 699,168 | | 699,168 | 699,168 | | |
| | | | 1 | 080102 計畫型補助收入 | | | | 699,168 | 699,168 | | 699,168 | 699,168 | | |
| 10 | | | | 100000 其他收入 | 80,000 | 80,000 | | | | | 80,000 | 80,000 | | |
| | 44 | | | 05117 家庭教育中心 | 80,000 | 80,000 | | | | | 80,000 | 80,000 | | |
| | | | 1 | 100200 雜項收入 | 80,000 | 80,000 | | | | | 80,000 | 80,000 | | |
| | | | 1 | 100202 其他雜項收入 | 80,000 | 80,000 | | | | | 80,000 | 80,000 | | |

臺北市家庭教育中心 歲出追加(減)預算表

中華民國106年度

單位：新臺幣元

| 科 目 | | | | 原 預 算 數 | | | 追 加 (減) 預 算 數 | | | 追 加 (減) 後 預 算 數 | | | 說 明 |
|-----|---|---|-----------------------------|------------|------------|---------|-----------------|---------|-------|-------------------|------------|---------|-----|
| 款 | 項 | 目 | 節 名 稱 及 編 號 | 合 計 | 經 常 門 | 資 本 門 | 合 計 | 經 常 門 | 資 本 門 | 合 計 | 經 常 門 | 資 本 門 | |
| 5 | 5 | | 05117 家庭教育中心 | 28,811,518 | 28,512,734 | 298,784 | 699,168 | 699,168 | | 29,510,686 | 29,211,902 | 298,784 | |
| | | | 220100 一般行政 | 5,576,603 | 5,576,603 | | | | | 5,576,603 | 5,576,603 | | |
| | | 1 | 220101 行政管理 | 5,576,603 | 5,576,603 | | | | | 5,576,603 | 5,576,603 | | |
| | | | 220200 推展家庭教育 | 22,936,131 | 22,936,131 | | | | | 22,936,131 | 22,936,131 | | |
| | | 2 | 220201 推展家庭教育 | 22,936,131 | 22,936,131 | | | | | 22,936,131 | 22,936,131 | | |
| | | | 227100 建築及設備 | 298,784 | | 298,784 | | | | 298,784 | | 298,784 | |
| | | 3 | 227104 其他設備 | 298,784 | | 298,784 | | | | 298,784 | | 298,784 | |
| | | | 223900 接受補助業務支出 | | | | 699,168 | 699,168 | | 699,168 | 699,168 | | |
| | | 4 | 223902 接受中央各部會補助 業務支出 | | | | 699,168 | 699,168 | | 699,168 | 699,168 | | |

臺北市家庭教育中心

歲入追加(減)預算項目說明提要

5-5-7

經常門

中華民國106年度

單位：新臺幣元

| | | | | | | | |
|----|-----------|---------------|----------------------------|---------------|----------|------|-------|
| 科目 | 8款17項1目1節 | 來源別子目及細目編號與名稱 | 080102 上級政府補助收入 計畫型補助收入 | 追加(減) 預算金額 | 699,168元 | 承辦單位 | 推廣教育組 |
|----|-----------|---------------|----------------------------|---------------|----------|------|-------|

| | | | | | |
|---|---|---|---|---|---|
| 歲 | 入 | 項 | 目 | 說 | 明 |
|---|---|---|---|---|---|

- 一、項目內容：教育部補助辦理106年度推動家庭教育實施計畫。
- 二、法令依據：依家庭教育法第2條、教育部106年度推動家庭教育實施計畫及臺北市家庭教育中心106年度計畫辦理。
- 三、計算方法：依教育部補助款核定撥付金額辦理。
- 四、實施進度：自106年1月1日至106年12月31日。
- 五、完成方法：採申請教育部補助款核定撥付方式辦理。
- 六、預期成果：透過教育部補助全國性質之專案，推動年度重點工作項目，強化市民之家人關係與家庭功能。

臺北市家庭教育中心
歲入追加(減)預算明細表

中華民國106年度

單位：新臺幣元

| 科目名稱 | 收入依據 | 收入期間 | 單位 | 數量 | 單價 | 追加(減)預算數 | 詳細計算及說明 |
|---------|--------------------------------|---------------------|----|----|------------|--------------------|-----------------------|
| 計畫型補助收入 | 教育部106.2.18臺教社(二)字第1060022809號 | 106.01.01-106.12.31 | 年 | 1 | 699,168.00 | 699,168 699,168 | 教育部補助106年度推動家庭教育實施計畫。 |

臺北市家庭教育中心

5-5-9

歲出追加(減)預算計畫提要及分支項目概況表

中華民國106年度

單位：新臺幣元

| | | | | | | | |
|---|---------------------|-------|---------|--------|---------|---|-----------|
| 工作計畫名稱及編號 | 223902接受中央各部會補助業務支出 | 承辦單位 | 推廣教育組 | | | 追加(減)預算金額 | 699,168 元 |
| <p>一、計畫內容及預期成果：</p> <p>(一) 計畫內容：配合教育部106年度推動家庭教育實施計畫，整合臺北市家庭教育資源，強化市民之家人關係與家庭功能。</p> <p>(二) 預期成果：完成106年教育部各項指定活動之執行、辦理與成果彙整。</p> <p>二、分支項目及用途別科目預算明細表：(本工作計畫係屬新增，本年度追加699,168元)</p> | | | | | | | |
| 5 款 5 項 4 目 1 節 | 追加(減)預算數 | 說 明 | | | | | |
| 分支項目及用途別科目 | | 單 位 | 數 量 | 單 價 | 金 額 | 內 容 | |
| 一、推動家庭教育實施計畫 | 699,168 | | | | | 教育部補助辦理「106年度推動家庭教育實施計畫」，依106年度中央及地方政府預算籌編原則第6點第4款規定辦理。 | |
| 業務費 | 699,168 | | | | | | |
| 按日按件計資酬金 | 699,168 | 人、日、月 | 2x23x12 | 1,064 | 587,328 | 辦理推動家庭教育計畫專案按日計資人員工資。 | |
| | | 人、年 | 2x1 | 55,920 | 111,840 | 辦理推動家庭教育計畫專案按日計資人員勞保費、健保費及提撥勞退金等。 | |

本 頁 空 白

本 頁 空 白

臺北市家庭
歲出追加(減)預算

中華民國

| 科 目 | | | | 合 計 | 經 常 | | | |
|-----|---|---|---|-------------------------|-----------|---------|-------------|-------------|
| 款 | 項 | 目 | 節 | | 名 稱 及 編 號 | 小 計 | 01 人 事 費 | 02 業 務 費 |
| 5 | 5 | | | 05117 家庭教育中心 | 699,168 | 699,168 | | 699,168 |
| | | | 4 | 223900 接受補助業務支出 | 699,168 | 699,168 | | 699,168 |
| | | | 1 | 223902 接受中央各部會補助業務支出 | 699,168 | 699,168 | | 699,168 |

教育中心

用途別科目分析表

106年度

單位：新臺幣元

| 支 出 | | | 資 本 支 出 | | | |
|--------------|-------------|-------------|---------|-----------------|--------------|-------------|
| 04 獎補助及損失 | 05 債 務 費 | 06 預 備 金 | 小 計 | 03 設 備 及 投 資 | 04 獎補助及損失 | 06 預 備 金 |
| | | | | | | |