

會定
議審

中華民國 106 年度

10

(自 106 年 1 月 1 日起至 106 年 12 月 31 日止)

臺 北 市 政 府 勞 動 局 主 管

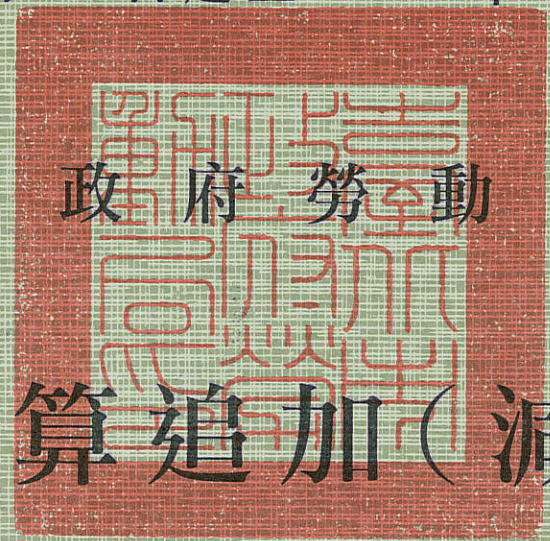

單位預算追加(減)預算

臺北市政府勞動局

目 次

中華民國106年度

一、追加(減)預算總說明.....	第	1頁
二、主要表		
(一)歲入追加(減)預算表.....	第	3頁
(二)歲出追加(減)預算表.....	第	5頁
三、附屬表		
(一)歲入追加(減)預算項目說明提要、歲入明細表.....	第	7頁
(二)歲出追加(減)預算計畫提要及分支項目概況表		
1.接受補助業務支出		
接受中央各部會補助業務支出.....	第	9頁
四、參考表		
(一)歲出追加(減)預算用途別科目分析表.....	第	12頁

追加（減）預算總說明

中華民國 106 年度

一、現行法定職掌及組織系統圖：

(一)機關主要職掌：本局係民國 77 年 1 月 15 日成立，奉行政院 76 年 11 月 6 日台七十六勞字第 25554 號函核定及本府 101 年 12 月 30 日府法綜字第 10132617400 號令修正，於 102 年 1 月 1 日更名為臺北市政府勞動局，掌理工會組織、勞工福利、勞動條件、勞資爭議、職業安全衛生、就業安全、性別工作平等、勞動教育文化等各項有關勞工行政業務。

(二)內部分層業務：本局置局長、副局長 2 人、主任秘書 1 人、專門委員 1 人，下設 5 科 4 室。預算員額 210 人，包括職員 110 人、技工 12 人、工友 3 人、駕駛 3 人、聘用 82 人，各科室職掌如下：

- 1.勞資關係科：掌理工會輔導、勞工福利、工作規則與勞資會議審核，以及勞工退休準備金等事項。
- 2.勞動基準科：掌理勞動條件及勞資協處等事項。
- 3.職業安全衛生科：掌理職業安全衛生、職災勞工保護事項並辦理違反職業安全衛生法、勞動檢查法及就業服務法處分事項。
- 4.就業安全科：掌理就業歧視防治、性別工作平等推展審議、就業服務促進、就業保險及職能發展等事項。
- 5.勞動教育文化科：掌理勞動教育及勞動文化等事項。
- 6.秘書室：掌理文書、檔案、出納、總務、財產管理與資訊、研考業務及不屬於其他各單位等事項。
- 7.會計室：依法辦理歲計、會計及統計事項。
- 8.人事室：依法辦理人事管理事項。
- 9.政風室：依法辦理政風事項。

臺北市政府勞動局 追加(減)預算總說明

中華民國 106 年度

(三) 組織系統圖：

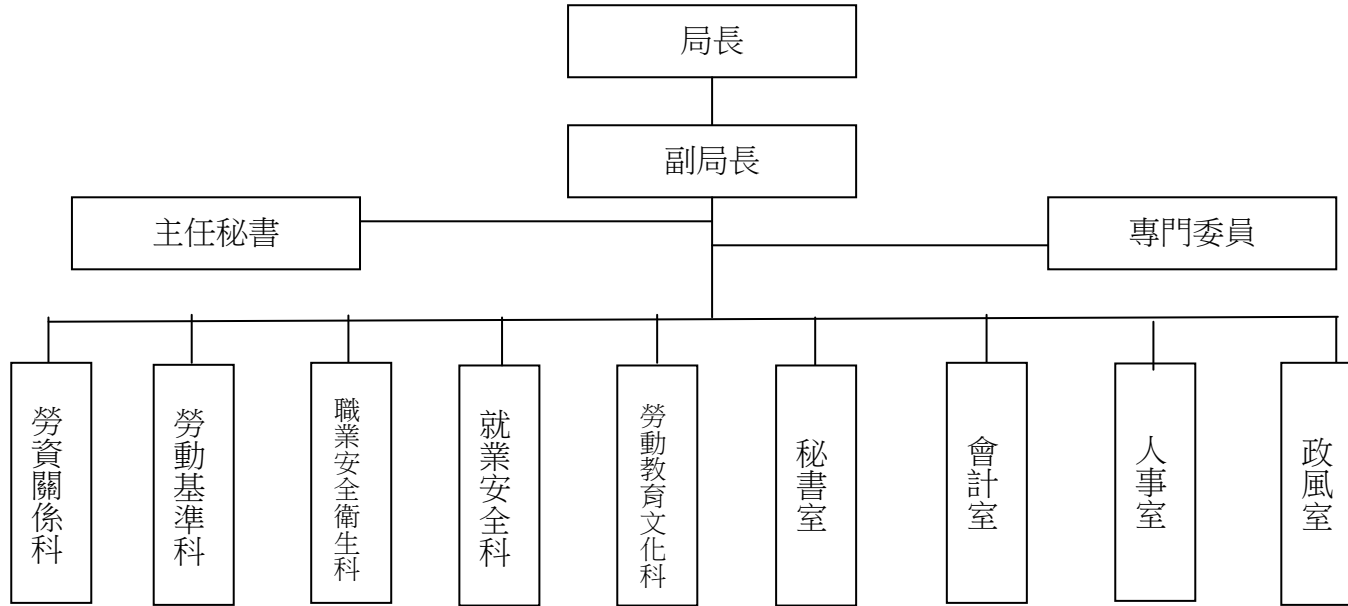

二、本年度施政(業務及工作)計畫修正重點及追加預算提要：

(一) 歲入部分：

經常門：辦理追加上級政府補助收入，係勞動部補助辦理「106 年度勞動教育校園扎根-提升青年職場現況認識計畫」 696,500 元。

(二) 歲出部分：

經常門：辦理追加接受中央各部會補助業務支出，係追加勞動部核定補助辦理「106 年度勞動教育校園扎根-提升青年職場現況認識計畫」 696,500 元。

臺北市政府勞動局
歲入追加(減)預算表

10-1-3

中華民國106年度

單位：新臺幣元

科 目				原 預 算 數			追 加 (減) 預 算 數			追 加 (減) 後 預 算 數			說 明
款	項	目	節	合 計	經常門	資本門	合 計	經常門	資本門	合 計	經常門	資本門	
				總 計	1,572,565,856	1,572,565,856		696,500	696,500		1,573,262,356	1,573,262,356	
3				030000									
				罰款及賠償收入	165,218,000	165,218,000					165,218,000	165,218,000	
	63			10101									
				勞動局	165,218,000	165,218,000					165,218,000	165,218,000	
				030100									
			1	罰金罰鍰及怠金	165,218,000	165,218,000					165,218,000	165,218,000	
				030101									
			1	罰金罰鍰	165,218,000	165,218,000					165,218,000	165,218,000	
4				040000									
				規費收入	85,000	85,000					85,000	85,000	
	58			10101									
				勞動局	85,000	85,000					85,000	85,000	
				040100									
			1	行政規費收入	84,000	84,000					84,000	84,000	
				040101									
			1	審查費	11,000	11,000					11,000	11,000	
				040102									
			2	證照費	73,000	73,000					73,000	73,000	
				040200									
			2	使用規費收入	1,000	1,000					1,000	1,000	
				040203									
			1	資料使用費	1,000	1,000					1,000	1,000	
6				060000									
				財產收入	10,000	10,000					10,000	10,000	
	63			10101									
				勞動局	10,000	10,000					10,000	10,000	
				060400									
			1	廢舊物資售價	10,000	10,000					10,000	10,000	
				060401									
			1	廢舊物資售價	10,000	10,000					10,000	10,000	

臺北市政府勞動局

歲入追加(減)預算表

中華民國106年度

單位：新臺幣元

科 目				原 預 算 數			追 加 (減) 預 算 數			追 加 (減) 後 預 算 數			說 明
款	項	目	節	合 計	經常門	資本門	合 計	經常門	資本門	合 計	經常門	資本門	
8				080000									追加勞動部補助辦理 「106年度勞動教育校園扎根-提升青年職場現況認識計畫」計畫收入如列數。
				補助收入	1,407,228,256	1,407,228,256	696,500	696,500		1,407,924,756	1,407,924,756		
	27			10101									
				勞動局	1,407,228,256	1,407,228,256	696,500	696,500		1,407,924,756	1,407,924,756		
		1		080100									
				上級政府補助收入	1,407,228,256	1,407,228,256	696,500	696,500		1,407,924,756	1,407,924,756		
				080102									
			1	計畫型補助收入	1,407,228,256	1,407,228,256	696,500	696,500		1,407,924,756	1,407,924,756		
10				100000									
				其他收入	24,600	24,600				24,600	24,600		
	65			10101									
				勞動局	24,600	24,600				24,600	24,600		
		1		100200									
				雜項收入	24,600	24,600				24,600	24,600		
				100202									
			1	其他雜項收入	24,600	24,600				24,600	24,600		

臺北市政府勞動局

歲出追加(減)預算表

10-1-5

中華民國106年度

單位：新臺幣元

科 目				原 預 算 數			追 加 (減) 預 算 數			追 加 (減) 後 預 算 數			說 明	
款	項	目	節	名 稱 及 編 號	合 計	經 常 門	資 本 門	合 計	經 常 門	資 本 門	合 計	經 常 門		資 本 門
10		1		10101 勞動局	4,733,037,545	4,717,093,236	15,944,309	696,500	696,500		4,733,734,045	4,717,789,736	15,944,309	
			1	430100 一般行政	73,435,112	73,435,112					73,435,112	73,435,112		
			1	430101 行政管理	73,435,112	73,435,112					73,435,112	73,435,112		
			2	430200 和諧勞資關係	116,053,253	116,053,253					116,053,253	116,053,253		
			1	430201 工會組織及勞動權益 業務	116,053,253	116,053,253					116,053,253	116,053,253		
			3	410300 勞工保險業務	4,430,399,454	4,430,399,454					4,430,399,454	4,430,399,454		
			1	410301 勞健保勞工保險費補 助爭議款處理	4,430,399,454	4,430,399,454					4,430,399,454	4,430,399,454		
			4	440400 就業促進措施	15,304,145	15,304,145					15,304,145	15,304,145		
			1	440401 就業安全	15,304,145	15,304,145					15,304,145	15,304,145		
			5	430500 勞動教育文化	44,079,016	44,079,016					44,079,016	44,079,016		
			1	430501 勞動教育文化	44,079,016	44,079,016					44,079,016	44,079,016		
			6	433900 接受補助業務支出	35,272,256	35,272,256		696,500	696,500		35,968,756	35,968,756		
			1	433902 接受中央各部會補助 業務支出	35,272,256	35,272,256		696,500	696,500		35,968,756	35,968,756	追加勞動部補助辦理 「106年度勞動教育 校園扎根-提升青年 職場現況認識計畫」 計畫經費如列數。	
			7	437100 建築及設備	15,188,309		15,188,309				15,188,309		15,188,309	

臺北市政府勞動局
歲出追加(減)預算表

中華民國106年度

單位：新臺幣元

科 目				原 預 算 數			追 加 (減) 預 算 數			追 加 (減) 後 預 算 數			說 明
款	項	目	節	合 計	經常門	資本門	合 計	經常門	資本門	合 計	經常門	資本門	
10	1	7	1	437102 營建工程	13,755,609		13,755,609			13,755,609		13,755,609	
			2	437103 交通及運輸設備	564,000		564,000			564,000		564,000	
			3	437104 其他設備	868,700		868,700			868,700		868,700	
			8	438300 接受補助建設支出	756,000		756,000			756,000		756,000	
			1	438302 接受中央各部會補助 建設支出	756,000		756,000			756,000		756,000	
			9	434100 第一預備金	2,550,000	2,550,000				2,550,000	2,550,000		
			1	434101 第一預備金	2,550,000	2,550,000				2,550,000	2,550,000		

臺北市政府勞動局

10-1-7

歲入追加(減)預算項目說明提要

經常門

中華民國106年度

單位：新臺幣元

科目	8款27項1目1節	來源別子目及細目編號與名稱	080102 上級政府補助收入 計畫型補助收入	追加(減)預算金額	696,500元	承辦單位	勞動教育文化科
----	-----------	---------------	----------------------------	-----------	----------	------	---------

歲 入 項 目 說 明

- 一、項目內容：勞動部補助辦理「106年度勞動教育校園扎根-提升青年職場現況認識計畫」之補助收入。
- 二、法令依據：依據中央對直轄市及縣(市)政府補助辦法。
- 三、計算方法：勞動部補助辦理「106年度勞動教育校園扎根-提升青年職場現況認識計畫」之補助收入696,500元。
- 四、實施進度：自106年1月1日起至106年12月31日止。
- 五、完成方法：依實際收入數解繳市庫。
- 六、預期成果：培育校園勞動意識、保障學生勞動權益。

臺北市政府勞動局
歲入追加(減)預算明細表

中華民國106年度

單位：新臺幣元

科目名稱	收入依據	收入期間	單位	數量	單價	追加(減)預算數	詳細計算及說明
計畫型補助收入	依據勞動部106.03.09 勞動綜2字第106015541 8號函辦理。	106.01.01-106.12.31	年	1	696,500.00	696,500 696,500	勞動部補助辦理「106年度勞動教育校園 扎根-提升青年職場現況認識計畫」之補 助收入。

歲出追加(減)預算計畫提要及分支項目概況表

中華民國106年度

單位：新臺幣元

工作計畫名稱及編號	433902接受中央各部會補助業務支出	承辦單位	勞動教育文化科	追加(減)預算金額	696,500 元
-----------	---------------------	------	---------	-----------	-----------

一、計畫內容及預期成果：
 (一) 計畫內容：勞動部補助辦理「106年度勞動教育校園扎根-提升青年職場現況認識計畫」，為使勞動教育得以深入校園，規劃以學生社團為參與對象，並邀請勞動領域專家學者擔任社團指導老師親至校園指導，學生透過話劇形式呈現多元勞動議題，讓學生透過社團活動即可輕鬆學習勞動法令，並舉辦「勞動話劇成果發表會暨頒獎典禮」，獲獎社團應配合本計畫將所導演之話劇至攝影棚拍攝成影片，作為未來校園勞動教育推廣教材。
 (二) 預期成果：培育校園勞動意識、保障學生勞動權益。
 二、分支項目及用途別科目預算明細表：(本工作計畫原列預算35,272,256元，本年度追加696,500元。)

10 款 1 項 6 目 1 節 分支項目及用途別科目	追加(減) 預算數	說 明				
		單 位	數 量	單 價	金 額	內 容
一、勞動教育校園扎根-提升青年 職場現況認識計畫	696,500					依106年度中央及地方政府預算籌編原則第6點第4款規定暨勞動部對地方政府勞動行政業務綜合考評結果之獎勵補助作業要點辦理。
業務費	696,500					
委辦費	696,500	年	1	696,500	696,500	辦理勞動權益話劇競賽。 一、勞動權益指導老師群提供諮詢服務、發表會暨頒獎典禮評審委員出席費180,000元。 二、發表會手冊、邀請卡、電子邀請卡172,500元。 三、社團話劇籌備、海報設計獎金、得獎者獎勵金及得獎者演出費用230,000元。 四、影片製作費、場租費及場佈費等114,000元。

本 頁 空 白

本 頁 空 白

臺北市政
歲出追加(減)預算

中華民國

科 目				合 計	經 常			
款	項	目	節		名 稱 及 編 號	小 計	01 人 事 費	02 業 務 費
10	1			10101 勞動局	696,500	696,500		696,500
			6	433900 接受補助業務支出	696,500	696,500		696,500
			1	433902 接受中央各部會補助業務支出	696,500	696,500		696,500

用途別科目分析表

106年度

單位：新臺幣元

支 出			資 本 支 出			
04 獎補助及損失	05 債 務 費	06 預 備 金	小 計	03 設 備 及 投 資	04 獎補助及損失	06 預 備 金