

年度-預算案

機關編號

11-236

中華民國 110 年度

臺北市總預算案

臺北市政府警察局中正第一分局
單位預算之分預算

臺北市政府警察局中正第一分局 編

臺北市政府警察局中正第一分局

目次

中華民國 110 年度

一、預算總說明		
(一)組織系統圖	第	1 頁
二、主要表		
(一)歲入預算表	第	3 頁
(二)歲出預算表	第	5 頁
三、附屬表		
(一)歲入項目說明提要與預算明細表	第	7 頁
(二)歲出計畫說明提要與各項費用明細表	第	17 頁
1. 一般行政		
行政管理	第	17 頁
2. 警政業務		
分局業務	第	23 頁
3. 一般建築及設備		
營建工程	第	25 頁
其他設備	第	26 頁
(三)人事費分析表	第	28 頁
四、參考表		
(一)歲出一級用途別科目分析表	第	29 頁
(二)資本支出分析表	第	30 頁
(三)各項費用彙計表	第	31 頁
(四)人事費彙計表	第	32 頁
(五)公務車輛明細表	第	33 頁
(六)市政白皮書計畫項目預算編列情形表	第	49 頁
(七)歲出按職能及經濟性綜合分類表	第	50 頁

一、預算總說明

臺北市政府警察局中正第一分局
組 織 系 統 圖

中華民國110年度

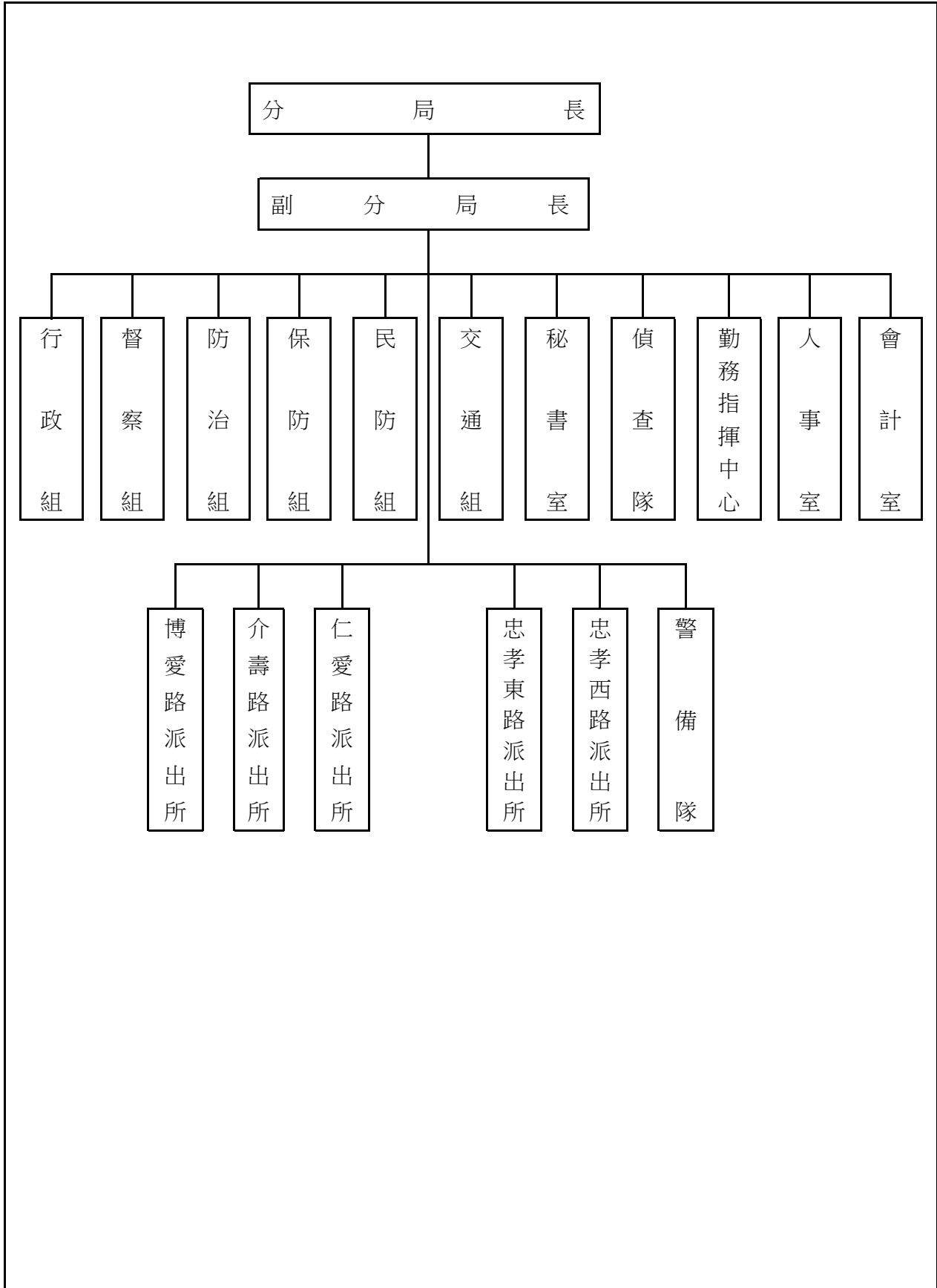

本 頁 空 白

二、主 要 表

臺北市政府警察局中正第一分局

歲入預算表

中華民國110年度

單位：新臺幣千元

款	項	目	節	名稱及編號	本年度預算數			上年度 預算數	前年度 決算數	本年度與 上年度比較	說明
					合計	經常門	資本門				
				合計	1,109	1,109	-	1,127	1,202	-18	
02				0400000000 罰款及賠償收入	132	132	-	132	126	-	
	067			0411230000(0236) 臺北市政府警察局 中正第一分局	132	132	-	132	126	-	
		01		04112300100 罰金罰鍰及息金	120	120	-	110	123	10	
			01	04112300101 罰金罰鍰	120	120	-	110	123	10	本年度預算數係行為人違反 社會秩序維護法之罰鍰收 入。
			02	04112300200 沒入及沒收財物	12	12	-	22	3	-10	
			01	04112300201 沒入金	12	12	-	22	3	-10	本年度預算數係沒入妨害善 良風俗所得及掃蕩賭場沒入 賭博財物等收入。
03				0500000000 規費收入	447	447	-	449	434	-2	
	062			0511230000(0236) 臺北市政府警察局 中正第一分局	447	447	-	449	434	-2	
		02		05112300300 使用規費收入	447	447	-	449	434	-2	
			01	05112300306 場地設施使用 費	447	447	-	449	434	-2	本年度預算數係分局辦公大 樓地下室停車場供員工使用 之停車費收入。
04				0700000000 財產收入	9	9	-	9	32	-	
	070			0711230000(0236) 臺北市政府警察局 中正第一分局	9	9	-	9	32	-	
		02		07112300500 廢舊物資售價	9	9	-	9	32	-	
			01	07112300501 廢舊物資售價	9	9	-	9	32	-	本年度預算數係報廢一般財 產殘值變賣收入。
08				1200000000 其他收入	521	521	-	537	610	-16	
	067			1211230000(0236) 臺北市政府警察局 中正第一分局	521	521	-	537	610	-16	
		01		12112300200 雜項收入	521	521	-	537	610	-16	

臺北市政府警察局中正第一分局

歲入預算表

中華民國110年度

單位：新臺幣千元

科 目				本年度預算數			上年度 預算數	前年度 決算數	本年度與 上年度比較	說明	
款	項	目	節	名稱及編號	合計	經常門					資本門
			01	12112300201 收回以前年度 歲出	-	-	-	-	15	-	前年度決算數主要係辦理收 回已故退休人員遺屬年金及 退休人員退休金，本年度及 上年度均無預算數。
			02	12112300210 其他雜項收入	521	521	-	537	595	-16	本年度預算數內容與上年度 之比較如下： 1.扣繳員工住宿公有宿舍房 租津貼收入97,200元，較上 年度減少1,200元。 2.收取員工住宿公有宿舍管 理費收入423,732元，較上年 度減少14,148元。

臺北市政府警察局中正第一分局

歲出預算表

中華民國110年度

單位：新臺幣千元

科 目				本年度預算數			上年度 預算數	前年度 決算數	本年度與 上年度比較	說 明	
款	項	目	節	名稱及編號	合計	經常門					資本門
11				0011000000 臺北市政府警察局主管	496,611	486,163	10,448	504,793	477,959	-8,182	
	001			0011230000(0236) 臺北市政府警察局 中正第一分局	496,611	486,163	10,448	504,793	477,959	-8,182	
		01		38112300100 一般行政	483,339	483,339	-	500,896	474,206	-17,557	
			01	38112300101 行政管理	483,339	483,339	-	500,896	474,206	-17,557	本年度預算數內容與上年度之比較如下： 1.人事費462,607,000元，較上年度減列15,606,000元，依實際需要核實編列。 2.公務用郵資308,000元，係由「分局業務」工作計畫移列本工作計畫核實編列。 3.國內出差旅費85,250元，較上年度增列60,450元，係由「分局業務」工作計畫移列本工作計畫核實編列。 4.新增建築物公共安全設備檢查申報及查核費用(2年1編)及博愛所搬遷等500,296元。 5.消防安全設備檢測申報費、辦理各項勤務所需物品購置費及辦公廳舍清潔維持費2,665,901元，較上年度增列284,600元。 6.警用車輛保險費、油料費、養護費及電動機車電池租用費3,882,690元，較上年度減列3,199,950元。 7.其他合共13,289,863元，較上年度增列95,604元。
			02	38112300200 警政業務	2,824	2,824	-	3,776	3,316	-952	
			02	38112300204 分局業務	2,824	2,824	-	3,776	3,316	-952	本年度預算數內容與上年度之比較如下： 1.新增手機邏輯取證器維護服務費58,500元。 2.志工餐點及交通補助及現場勘察冬、夏季服裝135,200元，較上年度增列14,600元。 3.分局辦理社會秩序維護法及刑案等所需郵資308,000元及辦案、押送人犯市外出差旅費60,450元改列「行政管理」工作計畫。 4.其他合共2,630,300元，較上年度減列656,650元。
			05	38112309000 一般建築及設備	10,448	-	10,448	121	437	10,327	
			01	38112309002 營建工程	9,785	-	9,785	-	-	9,785	本年度編列博愛路派出所裝修工程9,785,000元。
			03	38112309004 其他設備	663	-	663	121	437	542	本年度編列飲水機、變頻電冰箱及洗衣機等，共計663,000元。

本 頁 空 白

三、附 屬 表

臺北市政府警察局中正第一分局
歲入項目說明提要與預算明細表

經常門

中華民國110年度

單位：新臺幣元

罰金罰鍰及怠金—罰金罰鍰	來源別子目及 細目與編號	04112300101 罰金罰鍰及怠金-罰金罰鍰	承辦單位	偵查隊	預算金額	120,000元
	歲 入 項 目 說 明	<p>一、項目內容： 行為人因妨害善良風俗等行為，依社會秩序維護法處罰之罰鍰收入。</p> <p>二、法令依據： 依據社會秩序維護法規定辦理。</p> <p>三、計算方法： 120,000元x1年=120,000元。</p> <p>四、實施進度： 自民國110年1月1日起至110年12月31日止。</p> <p>五、完成方法： 依法處罰違法特定人，執行收繳罰鍰並繳庫。</p> <p>六、預期成果： 維護本市善良風俗，增加市庫收入。</p>				

臺北市政府警察局中正第一分局
歲入項目說明提要與預算明細表

經常門

中華民國110年度

單位：新臺幣元

科目名稱及編號	單位	數量	單價	預算數	說明及收入依據
合計				120,000	
04112300101 罰金罰鍰	年	1	120,000	120,000	行爲人違反社會秩序維護法之罰鍰收入。 收入依據：依據社會秩序維護法規定辦理。

罰金罰鍰及怠金—罰金罰鍰

罰金罰鍰及怠金—罰金罰鍰

臺北市政府警察局中正第一分局
歲入項目說明提要與預算明細表

經常門

中華民國110年度

單位：新臺幣元

沒入及沒收財物—沒入金	來源別子目及 細目與編號	04112300201 沒入及沒收財物-沒入金	承辦單位	偵查隊	預算金額	12,000元
	歲入項目說明	<p>一、項目內容：沒入妨害善良風俗所得及掃蕩賭場沒入賭博財物等收入。</p> <p>二、法令依據：依據社會秩序維護法第22、23條規定辦理。</p> <p>三、計算方法：12,000元x1年=12,000元。</p> <p>四、實施進度：自民國110年1月1日起至110年12月31日止。</p> <p>五、完成方法：依規定辦理繳庫。</p> <p>六、預期成果：維護本市善良風俗，增加市庫收入。</p>				

臺北市政府警察局中正第一分局
歲入項目說明提要與預算明細表

經常門

中華民國110年度

單位：新臺幣元

科目名稱及編號	單位	數量	單價	預算數	說明及收入依據
合計				12,000	
04112300201 沒入金	年	1	12,000	12,000	沒入妨害善良風俗所得及掃蕩賭場沒入賭博財物等收入。 收入依據：依據社會秩序維護法第22、23條規定辦理。

沒入及沒收財物—沒入金

沒入及沒收財物—沒入金

臺北市政府警察局中正第一分局
歲入項目說明提要與預算明細表

經常門

中華民國110年度

單位：新臺幣元

使用規費收入—場地設施使用費	來源別子目及 細目與編號	05112300306 使用規費收入-場地設施使用費	承辦單位	行政組	預算金額	447,000元	使用規費收入—場地設施使用費
歲 入 項 目 說 明	<p>一、項目內容：分局辦公大樓地下室停車場供員工使用之停車費收入。</p> <p>二、法令依據：依據規費法第8條規定辦理。</p> <p>三、計算方法：分局辦公大樓地下室停車場供員工使用之停車費收入： 1.汽車停車費每格車位每月1,000元。 2.機車停車費每格車位每月200元。</p> <p>四、實施進度：自民國110年1月1日起至110年12月31日止。</p> <p>五、完成方法：按月自員工薪資扣款，依規定辦理繳庫。</p> <p>六、預期成果：依預算項目收繳，充裕市庫。</p>						

臺北市政府警察局中正第一分局
歲入項目說明提要與預算明細表

經常門

中華民國110年度

單位：新臺幣元

科目名稱及編號	單位	數量	單價	預算數	說明及收入依據
合計				447,000	
05112300306 場地設施使用費	位、月	26×12	1,000	312,000	分局辦公大樓地下室停車場供員工使用之汽車停車費收入。 收入依據：依據規費法第8條規定辦理。
	位、月	56×12	200	134,400	分局辦公大樓地下室停車場供員工使用之機車停車費收入。 收入依據：依據規費法第8條規定辦理。
	年	1	600	600	配合預算編列至千元，增列進位數600元。 收入依據：

使用規費收入—場地設施使用費

使用規費收入—場地設施使用費

臺北市政府警察局中正第一分局
歲入項目說明提要與預算明細表

經常門

中華民國110年度

單位：新臺幣元

來源別子目及 細目與編號	07112300501 廢舊物資售價-廢舊物資售價	承辦單位	行政組	預算金額	9,000元	
廢舊物資售價 — 廢舊物資售價	<p>一、項目內容： 財產報廢之殘值收入。</p> <p>二、法令依據： 依據臺北市市有財產報廢處理原則規定辦理。</p> <p>三、計算方法： 9,000元x1年=9,000元。</p> <p>四、實施進度： 自民國110年1月1日起至110年12月31日止。</p> <p>五、完成方法： 依規定辦理繳庫。</p> <p>六、預期成果： 增加市庫收入。</p>					廢舊物資售價 — 廢舊物資售價
歲 入 項 目 說 明						

臺北市政府警察局中正第一分局
歲入項目說明提要與預算明細表

經常門

中華民國110年度

單位：新臺幣元

科目名稱及編號	單位	數量	單價	預算數	說明及收入依據
合計				9,000	
07112300501 廢舊物資售價	年	1	9,000	9,000	報廢一般財產殘值變賣收入。 收入依據：依據臺北市市有財產報廢處理原則規定辦理。

廢舊物資售價—廢舊物資售價

廢舊物資售價—廢舊物資售價

臺北市政府警察局中正第一分局

歲入項目說明提要與預算明細表

經常門

中華民國110年度

單位：新臺幣元

	來源別子目及細目與編號	12112300210 雜項收入-其他雜項收入	承辦單位	行政組	預算金額	521,000元	
雜項收入—其他雜項收入	<p>一、項目內容： 員工住宿公有宿舍扣回房租津貼及收取使用費收入。</p> <p>二、法令依據： 依據全國軍公教員工待遇支給要點、臺北市政府所屬各機關學校職務宿舍設置管理要點及臺北市政府警察局職務宿舍設置管理規範規定辦理。</p> <p>三、計算方法： (一)扣回房租津貼收入部分： 1.委任第四職等至薦任第七職等每月600元。 2.委任第三職等每月500元。 3.技工、工友每月400元。 (二)應收取管理費部分： 每月宿舍管理費=土地管理費+房屋管理費，但最低收費額度以新臺幣肆佰元為基準。 1.土地管理費=〔(該職務宿舍使用樓地板面積/總樓地板面積)×宗地面積×借用年度之公告地價×0.6%〕/12 2.房屋管理費=該職務宿舍使用樓地板面積×標準單價折舊後每平方公尺現值×1.5%/12</p> <p>四、實施進度： 自民國110年1月1日起至110年12月31日止。</p> <p>五、完成方法： 按月自員工薪資扣款，依規定辦理繳庫。</p> <p>六、預期成果： 依預算項目收繳，充裕市庫。</p>						雜項收入—其他雜項收入
歲入項目說明							

臺北市政府警察局中正第一分局
歲入項目說明提要與預算明細表

經常門

中華民國110年度

單位：新臺幣元

科目名稱及編號	單位	數量	單價	預算數	說明及收入依據
合計				521,000	
12112300210 其他雜項收入	人、月	12×12	600	86,400	員工住宿公有宿舍扣回房租津貼收入(委任第四職等至薦任第七職等)。收入依據：依據全國軍公教員工待遇支給要點規定辦理。
	人、月	1×12	500	6,000	員工住宿公有宿舍扣回房租津貼收入(委任第三職等)(新增)。收入依據：依據全國軍公教員工待遇支給要點規定辦理。
	人、月	1×12	400	4,800	員工住宿公有宿舍扣回房租津貼收入(技工、工友)。收入依據：依據全國軍公教員工待遇支給要點規定辦理。
	年	1	423,732	423,732	員工住宿公有宿舍管理費收入。收入依據：依據臺北市政府所屬各機關學校職務宿舍設置管理要點及臺北市政府警察局職務宿舍設置管理規範規定辦理。
	年	1	68	68	配合預算編列至千元，增列進位數68元。收入依據：

雜項收入—其他雜項收入

雜項收入—其他雜項收入

臺北市政府警察局中正第一分局

歲出計畫說明提要與各項費用明細表

中華民國110年度

單位：新臺幣元

一般行政 — 行政管理	業務計畫及工作計畫 名稱與編號	38112300101 一般行政-行政管理	承辦 單位	行政組、人事室、會計 室、秘書室	預算 金額	483,339,000元	一般行政 — 行政管理
歲出計畫 說明	<p>一、計畫內容： 辦理一般業務、總務、會計、人事、資訊業務工作及廳舍之整修、辦公器具養護、警用車輛維修等事宜。</p> <p>二、預期成果： 1.依相關法令規定確實辦理，配合各項業務之推動，維護公有財物，提升員警工作環境品質。 2.維持車輛機能，確保行車安全，發揮警力機動效能。 3.提高員警電腦知識、能力及辦公室全面電腦化，期達成資訊e化。</p>						
分支計畫及用途別科目		單位	數量	單價	預算數	說 明	
合計					483,339,000	較上年度預算數500,896,000元，減少17,557,000元。	
01人員維持費					462,607,000	較上年度預算數478,213,000元，減少15,606,000元。	
1000 人事費					462,607,000		
1015 法定編制人員待遇					283,422,196		
		年	1	7,145,400	7,145,400	職員10人薪津(詳人事費分析表)。	
		年	1	276,276,796	276,276,796	警員348人薪津(詳人事費分析表)。	
1025 技工及工友待遇					3,396,000		
		年	1	3,396,000	3,396,000	職工9人工資(詳人事費分析表)。	
1030 獎金					55,137,300		
		年	1	24,824,020	24,824,020	依考績法規定核發之獎金。	
		年	1	30,313,280	30,313,280	依規定核發之年終工作獎金。	
1035 其他給與					7,615,080		

臺北市政府警察局中正第一分局

歲出計畫說明提要與各項費用明細表

中華民國110年度

單位：新臺幣元

分支計畫及用途別科目	單位	數量	單價	預算數	說明
1040 加班值班費	年	1	4,644,000	4,644,000	休假補助費。
	人、月、段	40×12×1	504	241,920	員警上、下班交通費(軍警票)。
	人、月、段	205×12×2	504	2,479,680	員警上、下班交通費(軍警票)。
	人、月、段	5×12×1	630	37,800	非警職員工上、下班交通費。
	人、月、段	14×12×2	630	211,680	非警職員工上、下班交通費。
1050 退休離職儲金	年	1	3,230,100	3,230,100	趕辦各項業務加班費。
1055 保險	年	1	62,819,760	62,819,760	外勤員警超勤加班費。
	年	1	5,184,000	5,184,000	不休假出勤加班費。
	年	1	20,622,600	20,622,600	提撥退撫基金。
2000 業務費	年	1	20,158,848	20,158,848	提撥勞工退休準備金。
	年	1	463,752	463,752	職員、警員及職工健保費。
	年	1	13,988,736	13,988,736	職員、警員公保費。
	年	1	6,948,372	6,948,372	職工勞保費。
2054 一般事務費	年	1	242,856	242,856	較上年度預算數1,806,000元，增加60,000元。
2054 一般事務費	人、月	2×12	2,000	48,000	副分局長工作活動費。
	人、月	358×12	360	1,546,560	統籌業務費，按職員及警員每人每月360元編列。
	人、月	9×12	50	5,400	統籌業務費，按駕駛、工友每人每月50元編列。
	年	1	790	790	配合預算編列至千元，增列進位數790元。
	02一般業務			1,866,000	1,866,000

臺北市政府警察局中正第一分局

歲出計畫說明提要與各項費用明細表

中華民國110年度

單位：新臺幣元

分支計畫及用途別科目	單位	數量	單價	預算數	說明
2072 國內旅費	人、天	55x1	1,550	85,250	國內出差旅費。
2093 特別費	月	12	15,000	180,000	分局長特別費。
05會計業務				39,000	較上年度預算數45,000元，減少6,000元。
2000 業務費				39,000	
2054 一般事務費	年	1	39,000	39,000	辦理會計業務各項資料等業務費。
06人事業務				1,877,000	較上年度預算數1,884,000元，減少7,000元。
2000 業務費				1,877,000	
2054 一般事務費	年	1	6,100	6,100	人事簿冊表卡及辦公事務用品費用。
	人	17	1,200	20,400	製作員警功標、年資標費用。
	人、年	367x1	2,000	734,000	文康活動費。
	年	1	1,116,500	1,116,500	外勤員警健康檢查費。
08資訊業務				66,000	較上年度預算數74,000元，減少8,000元。
2000 業務費				66,000	
2003 教育訓練費	年	1	8,000	8,000	電腦訓練費。
2018 資訊服務費	年	1	32,600	32,600	電腦設備維護費。
	年	1	23,000	23,000	套裝軟體。
2051 物品	組	2	1,200	2,400	資訊用品及零組件。
09財物業務				12,924,000	較上年度預算數11,709,000元，增加1,215,000元。

臺北市政府警察局中正第一分局

歲出計畫說明提要與各項費用明細表

中華民國110年度

單位：新臺幣元

一般行政 — 行政管理	分支計畫及用途別科目	單位	數量	單價	預算數	說明	一般行政 — 行政管理
	2000 業務費				12,924,000		
	2006 水電費				6,980,141		
		年	1	330,323	330,323	本分局各單位水費。	
		年	1	6,580,725	6,580,725	本分局各單位及錄影監視系統機房電費。	
		年	1	69,093	69,093	本分局各單位瓦斯費。	
	2009 通訊費				704,000		
		部、月	33×12	1,000	396,000	本分局各單位電話費。	
		年	1	308,000	308,000	公務用郵資。	
	2036 按日按件計資酬金				186,709		
		年	1	96,000	96,000	博愛所結構安全鑑定費。	
		年	1	17,213	17,213	消防安全設備檢測申報費。	
		年	1	73,496	73,496	建築物公共安全設備檢查申報及查核費用(2年1編)(新增)。	
	2051 物品				335,200		
		支	50	300	15,000	滅火器換藥費(20P)。	
		年	1	312,000	312,000	辦理各項勤業務所需物品購置費。	
		臺	1	8,200	8,200	汰換抽油煙機含瓦斯爐(新增)。	
	2054 一般事務費				2,587,860		
		坪、月	5409×12	36	2,336,688	辦公廳舍清潔維持費。	
		臺、月、張	4×12×7440	0.6	214,272	影印機使用費。	
		人次	369	100	36,900	逾時誤餐餐盒費用。	
	2063 房屋建築養護費				748,605		
		年	1	656,205	656,205	本分局經管各辦公廳舍維護費。(鋼筋混凝土造使用年限未達30年者共3棟計4,428坪，30坪以內1年計列4,510元，超過30坪部分，每增加1坪增列110元；使用年限已達30年以上者共2棟計447坪，	

臺北市政府警察局中正第一分局

歲出計畫說明提要與各項費用明細表

中華民國110年度

單位：新臺幣元

分支計畫及用途別科目	單位	數量	單價	預算數	說明
					按以上標準增加百分之50編列。 $(3*4,510+(4,428-3*30)*110) + (2*4,510+(981-2*30)*110) *1.5=656,205$ 。
2066 車輛及辦公器具養護費	年	1	92,400	92,400	外牆公共藝術作品管理維護費。
2069 設施及機械設備養護費	臺	15	1,500	22,500	傳真機養護費。
	枝、月	392x12	10	47,040	槍枝保養費。
	年	1	245,829	245,829	電梯養護費。
	年	1	102,500	102,500	冷氣機養護費。
	年	1	376,216	376,216	辦公大樓空調暨機電系統及駐地監視系統等養護費。
	年	1	168,800	168,800	抽水馬達、水塔消毒及飲水機等養護費。
2081 運費				418,600	
	年	1	90,000	90,000	博愛所搬遷費(新增)。
	年	1	58,600	58,600	無線電固定臺拆遷移置經費(新增)。
	年	1	270,000	270,000	馬達式警報器拆除及防情無線電遷移安裝(新增)。
10車輛養護與管理				3,960,000	較上年度預算數7,165,000元，減少3,205,000元。
2000 業務費				3,960,000	
2024 稅捐及規費				77,310	
	年	1	3,600	3,600	警用車輛使用牌照稅(詳公務車輛明細表)。
	年	1	40,710	40,710	警用車輛燃料使用費(詳公務車輛明細表)。
	年	1	33,000	33,000	警用車輛檢驗費(詳公務車輛明細表)。
2027 保險費				458,996	
	年	1	458,996	458,996	警用車輛保險費(詳公務車輛

臺北市政府警察局中正第一分局

歲出計畫說明提要與各項費用明細表

中華民國110年度

單位：新臺幣元

分支計畫及用途別科目	單位	數量	單價	預算數	說明
2051 物品	年	1	1,793,987	1,793,987	明細表)。
2054 一般事務費	年	1	267,800	267,800	警用車輛油料費(詳公務車輛明細表)。
2066 車輛及辦公器具養護費	年	1	1,361,907	1,361,907	電動機車電池租用費(35輛*12月*520+19輛*5月*520)。
	年	1	1,361,907	1,361,907	警用車輛養護費(詳公務車輛明細表)。

一般行政—行政管理

一般行政—行政管理

臺北市政府警察局中正第一分局

歲出計畫說明提要與各項費用明細表

中華民國110年度

單位：新臺幣元

警政業務—分局業務

警政業務—分局業務

業務計畫及工作計畫名稱與編號	38112300204 警政業務-分局業務	承辦單位	各組、偵查隊、警備隊、各派出所	預算金額	2,824,000元
歲出計畫說明	<p>一、計畫內容：</p> <p>1.分局、派出所保持全天候重點部署，並實施24小時勤務運作，加強轄區巡邏，以維持本市治安及強化為民服務工作。</p> <p>2.辦理警勤區規劃、勤務督察、員警風紀教育訓練、戶口查察、外僑管理、機關安全與社會偵防、民防團隊組訓與運用、保安救災、交通維持與執法等事宜。</p> <p>3.實施「預防與偵查」犯罪並重之勤務，運用科學方法蒐證辦案，全面取締職業賭場，落實掃黑、肅槍、反毒工作，杜絕非法電玩及色情場所。</p> <p>4.積極發掘危害治安線索與資料蒐集工作，強化大陸人士入境考核、清查措施，並積極查緝非法入境、居留者。</p> <p>二、預期成果：</p> <p>1.有效運用警力，勤務部署力求彈性、機動，以發揮先制功能，防止社會脫序行為發生。</p> <p>2.加強守望相助、警民聯防體系、預防犯罪宣導等工作，並結合社區資源，以防犯罪事件發生。</p> <p>3.建立高效能辦案系統，有效防範違法事件發生，降低犯罪發生率，提高破案率，確保人民生命財產之安全。</p>				

分支計畫及用途別科目	單位	數量	單價	預算數	說明
合計				2,824,000	較上年度預算數3,776,000元，減少952,000元。
02分局業務				2,824,000	較上年度預算數3,776,000元，減少952,000元。
2000 業務費				2,824,000	
2009 通訊費				19,200	
	線、月	2×12	800	19,200	總統府周邊數位監視系統月租費。
2027 保險費				4,800	
	人	40	120	4,800	志工保險費。
2036 按日按件計資酬金				27,000	
	年	1	27,000	27,000	處理人口販運、新移民業務及涉外案件通譯費與交通補助費。
2051 物品				79,230	
	月	12	3,400	40,800	辦理刑案用器材費。
	套	21	1,830	38,430	備勤人員及人犯用寢具。
2054 一般事務費				2,215,200	

臺北市政府警察局中正第一分局

歲出計畫說明提要與各項費用明細表

中華民國110年度

單位：新臺幣元

分支計畫及用途別科目	單位	數量	單價	預算數	說明	
警政業務—分局業務	人、月	307×12	100	368,400	員警制服洗滌費。	
	月	12	1,450	17,400	在押嫌疑人犯衛生保健費。	
	年	1	83,000	83,000	辦理社會治安工作經費。	
	年	1	50,500	50,500	召開社區治安會議(分局、31人以上之派出所5所)。	
	月	12	15,750	189,000	警民聯繫服務費(分局)。	
	所、月	5×12	10,530	631,800	警民聯繫服務費(31人以上之派出所)。	
	年	1	99,600	99,600	查緝電玩及色情行業工作費。	
	年	1	19,800	19,800	風紀探訪費。	
	月	12	4,000	48,000	辦理各項勤務講習業務費。	
	人、次	90×5	50	22,500	員警游泳訓練等相關經費。	
	年	1	180,000	180,000	整理市容及查處違反公共秩序案件等業務費。	
	月	12	4,250	51,000	處理刑案談話筆錄報告書、移送書、聲請書等印刷費。	
	年	1	261,000	261,000	一般刑案偵辦費。	
	套、人	1×4	5,000	20,000	現場勘察冬、夏季服裝。	
	人次	960	120	115,200	志工餐點及交通補助。	
	人次	580	100	58,000	逾時誤餐餐盒費用。	
	2069 設施及機械設備養護費				478,570	
		年	1	420,070	420,070	總統府周邊數位監視系統定期維護費。
	月	9	6,500	58,500	手機邏輯取證器維運服務費(新增)。	

警政業務—分局業務

臺北市政府警察局中正第一分局

歲出計畫說明提要與各項費用明細表

中華民國110年度

單位：新臺幣元

一般建築及設備—營建工程

一般建築及設備—營建工程

業務計畫及工作計畫 名稱與編號	38112309002 一般建築及設備-營建工程	承辦 單位	行政組	預算 金額	9,785,000元
--------------------	-----------------------------	----------	-----	----------	------------

歲出計畫說明	一、計畫內容： 博愛路派出所裝修工程。
	二、預期成果： 改善員警辦公及居住環境之品質，提高工作績效。

分支計畫及用途別科目	單位	數量	單價	預算數	說 明
合計				9,785,000	較上年度預算數0元，增加9,785,000元。
04辦公廳舍及職務宿舍等整修工程				9,785,000	較上年度預算數0元，增加9,785,000元。
3000 設備及投資				9,785,000	01博愛路派出所裝修工程
3010 房屋建築及設備費				9,785,000	博愛路派出所新址建物裝修工程，俾利派出所搬遷進駐使用。
	年	1	9,476,521	9,476,521	施工費。
	年	1	308,479	308,479	工程管理費。

臺北市政府警察局中正第一分局

歲出計畫說明提要與各項費用明細表

中華民國110年度

單位：新臺幣元

一般建築及設備—其他設備

一般建築及設備—其他設備

業務計畫及工作計畫 名稱與編號	38112309004 一般建築及設備-其他設備	承辦 單位	行政組	預算 金額	663,000元
--------------------	-----------------------------	----------	-----	----------	----------

歲出計畫說明	一、計畫內容： 因應事實需要汰換、新購雜項設備。
	二、預期成果： 改善同仁辦公環境、提升分局、派出所裝備品質，以提高為民服務品質。

分支計畫及用途別科目	單位	數量	單價	預算數	說 明
合計				663,000	較上年度預算數121,000元，增加542,000元。
04其他設備				663,000	較上年度預算數121,000元，增加542,000元。
3000 設備及投資				663,000	
3035 雜項設備費				663,000	
	組	3	32,800	98,400	新購行動式擴音喇叭3組。
	臺	1	22,000	22,000	新購無線電櫃(三層，含6個散熱風扇)。
	臺	14	15,000	210,000	汰換數位攝影機12臺及新購2臺。
	臺	4	23,000	92,000	汰換飲水機冰溫熱三用(含基本安裝)1臺及新購3臺。
	臺	3	20,000	60,000	汰換變頻電冰箱二-三門無霜(400~499L)2臺及新購1臺。
	臺	3	12,073	36,219	汰換洗衣機(14公斤)1臺及新購2臺。
	臺	1	11,957	11,957	汰換洗衣機(12公斤)。

臺北市政府警察局中正第一分局

歲出計畫說明提要與各項費用明細表

中華民國110年度

單位：新臺幣元

分支計畫及用途別科目	單位	數量	單價	預算數	說明
一般建築及設備—其他設備	組	3	44,000	132,000	汰換沙發三、二、一組合式3組。
	年	1	424	424	配合預算編列至千元，增列進位數424元。

臺北市政府警察局中正第一分局

人 事 費 分 析 表

中華民國110年度

0138010100-警政支出-一般行政-行政管理

單位：新臺幣元

類別	預算員額	全年度人事費											備註	
		民意代表待遇	政務人員待遇	法定編制人員待遇	約聘僱人員待遇	技工及工友待遇	獎金	其他給與	加班值班費	退休退職給付	退休離職儲金	保險		合計
合計	367			283,422,196		3,396,000	55,137,300	7,615,080	71,233,860		20,622,600	21,179,964	462,607,000	
正式員額	358			283,422,196			54,486,300	4,500,000	5,040,000		20,158,848	20,783,292	388,390,636	
職員	10			7,145,400			1,488,625	160,000	160,000		677,484	633,744	10,265,253	
警員	348			276,276,796			52,997,675	4,340,000	4,880,000		19,481,364	20,149,548	378,125,383	
駕駛	2					792,000		32,000	32,000		61,872	92,592	1,010,464	
工友	7					2,604,000	651,000	112,000	112,000		401,880	304,080	4,184,960	
其他人事費								2,971,080	66,049,860				69,020,940	

四、參 考 表

臺北市政府警察局中正第一分局
歲出一級用途別科目分析表

中華民國110年度

單位：新臺幣千元

名稱及編號	合計	經常支出						資本支出					
		人事費	業務費	獎補助費	債務費	預備金	小計	人事費	業務費	設備及投資	獎補助費	預備金	小計
合計	496,611	462,607	23,556				486,163			10,448			10,448
38112300000 警政支出	496,611	462,607	23,556				486,163			10,448			10,448
38112300100 一般行政	483,339	462,607	20,732				483,339						
38112300101 行政管理	483,339	462,607	20,732				483,339						
38112300200 警政業務	2,824		2,824				2,824						
38112300204 分局業務	2,824		2,824				2,824						
38112309000 一般建築及設備	10,448									10,448			10,448
38112309002 營建工程	9,785									9,785			9,785
38112309004 其他設備	663									663			663

臺北市政府警察局中正第一分局

資本支出分析表

中華民國110年度

單位：新臺幣千元

名稱及編號	合計	設備及投資								其他資本支出
		土地	房屋建築及設備	公共建設及設施	機械設備	運輸設備	資訊軟體設備	雜項設備	權利	
合計	10,448		9,785					663		
38112309000 一般建築及設備	10,448		9,785					663		
38112309002 營建工程	9,785		9,785							
38112309004 其他設備	663							663		

臺北市政府警察局中正第一分局

各項費用彙計表

中華民國110年度

單位：新臺幣元

工作計畫名稱及編號	38112300101 行政管理	38112300204 分局業務	38112309002 營建工程	38112309004 其他設備	合 計	
第一、二級用途別 科目名稱及編號						
合 計	483,339,000	2,824,000	9,785,000	663,000	496,611,000	
100000人事費	462,607,000				462,607,000	
101500法定編制人員待遇	283,422,196				283,422,196	
102500技工及工友待遇	3,396,000				3,396,000	
103000獎金	55,137,300				55,137,300	
103500其他給與	7,615,080				7,615,080	
104000加班值班費	71,233,860				71,233,860	
105000退休離職儲金	20,622,600				20,622,600	
105500保險	21,179,964				21,179,964	
200000業務費	20,732,000	2,824,000			23,556,000	
200300教育訓練費	8,000				8,000	
200600水電費	6,980,141				6,980,141	
200900通訊費	704,000	19,200			723,200	
201800資訊服務費	55,600				55,600	
202400稅捐及規費	77,310				77,310	
202700保險費	458,996	4,800			463,796	
203600按日按件計資酬金	186,709	27,000			213,709	
205100物品	2,131,587	79,230			2,210,817	
205400一般事務費	6,372,410	2,215,200			8,587,610	
206300房屋建築養護費	748,605				748,605	
206600車輛及辦公器具養護費	1,384,407				1,384,407	
206900設施及機械設備養護費	940,385	478,570			1,418,955	
207200國內旅費	85,250				85,250	
208100運費	418,600				418,600	
209300特別費	180,000				180,000	
300000設備及投資			9,785,000	663,000	10,448,000	
301000房屋建築及設備費			9,785,000		9,785,000	
303500雜項設備費				663,000	663,000	

臺北市政府警察局中正第一分局

人事費彙計表

中華民國110年度

單位：新臺幣元

類別	預算員額	全年度人事費											備註	
		民意代表待遇	政務人員待遇	法定編制人員待遇	約聘僱人員待遇	技工及工友待遇	獎金	其他給與	加班值班費	退休退職給付	退休離職儲金	保險		合計
合計	367			283,422,196		3,396,000	55,137,300	7,615,080	71,233,860		20,622,600	21,179,964	462,607,000	
正式員額	358			283,422,196			54,486,300	4,500,000	5,040,000		20,158,848	20,783,292	388,390,636	
職員	10			7,145,400			1,488,625	160,000	160,000		677,484	633,744	10,265,253	
警員	348			276,276,796			52,997,675	4,340,000	4,880,000		19,481,364	20,149,548	378,125,383	
駕駛	2					792,000		32,000	32,000		61,872	92,592	1,010,464	
工友	7					2,604,000	651,000	112,000	112,000		401,880	304,080	4,184,960	
其他人事費								2,971,080	66,049,860				69,020,940	

臺北市政府警察局中正第一分局

公務車輛明細表

中華民國110年度

單位：新臺幣元

業務計畫 及工作計 畫名稱	車輛 數	車輛 種類	乘客 人數 (不含 司機)	購置 年月	汽缸總 排氣量 (立方 公分)	牌照稅 (全年)	燃料使 用費 (全年)	油料費(全年)			養 護 費	車輛 保 險 費	車輛 檢 驗 費	備註
								數量 (公升)	單價 (元)	金額				
一般行政 行政管理		現有車輛				3,600	40,710			1,793,987	1,361,907	458,996	33,000	
	1	偵防車	4	10106	2378			1,044	24.1	25,160	23,000	3,400	900	6801-UX
	1	偵防車	4	10206	2359			1,044	24.1	25,160	23,000	3,400	900	AAF-5209
	1	偵防車	4	10206	2359			1,044	24.1	25,160	23,000	3,400	900	AAF-5232
	1	偵防車	4	10306	2198			1,044	24.1	25,160	23,000	3,400	900	AGK-8620
	1	偵防車	4	10307	1987			1,044	24.1	25,160	23,000	3,400	900	AGL-7862
	1	偵防車	4	10407	2359			1,044	24.1	25,160	23,000	3,400	900	ANA-1237
	1	偵防車	4	10407	2359			1,044	24.1	25,160	23,000	3,400	900	ANA-1262
	1	偵防車	4	10407	2359			1,044	24.1	25,160	23,000	3,400	900	ANA-1281
	1	偵防車	4	10509	3456			1,044	24.1	25,160	19,140	3,400	900	AQX-2393
	1	偵防車	4	10706	2359			1,044	24.1	25,160	13,920	3,400	450	AXE-5901
	1	偵防車	4	10906	2378			1,044	24.1	25,160	4,814	3,400	450	BFV-3923
	1	巡邏車	4	10009	2378			1,044	24.1	25,160	23,000	3,400	750	3218-QH
	1	巡邏車	4	10009	2378			1,044	24.1	25,160	23,000	3,400	750	3219-QH
	1	巡邏車	4	10009	2378			1,044	24.1	25,160	23,000	3,400	750	3220-QH
1	巡邏車	4	10009	2378			1,044	24.1	25,160	23,000	3,400	750	3221-QH	
1	巡邏車	4	10009	2378			1,044	24.1	25,160	23,000	3,400	750	3225-QH	

臺北市政府警察局中正第一分局

公務車輛明細表

中華民國110年度

單位：新臺幣元

業務計畫 及工作計 畫名稱	車輛 數	車輛 種類	乘客 人數 (不含 司機)	購置 年月	汽缸總 排氣量 (立方 公分)	牌照稅 (全年)	燃料使 用費 (全年)	油料費(全年)			養 護 費	車輛 保 險 費	車輛 檢 驗 費	備註
								數量 (公升)	單價 (元)	金額				
	1	巡邏車	4	10106	2378			1,044	24.1	25,160	23,000	3,400	900	6917-UX
	1	巡邏車	4	10106	2378			1,044	24.1	25,160	23,000	3,400	900	6920-UX
	1	巡邏車	4	10206	1998			1,044	24.1	25,160	23,000	3,400	900	AAF-5106
	1	巡邏車	4	10206	1998			1,044	24.1	25,160	23,000	3,400	900	AAF-5107
	1	巡邏車	4	10206	1998			1,044	24.1	25,160	23,000	3,400	900	AAF-5109
	1	巡邏車	4	10307	2359			1,044	24.1	25,160	23,000	3,400	900	AGL-7710
	1	巡邏車	4	10307	2359			1,044	24.1	25,160	23,000	3,400	900	AGL-7713
	1	巡邏車	4	10307	2359			1,044	24.1	25,160	23,000	3,400	900	AGL-7715
	1	巡邏車	4	10307	2359			1,044	24.1	25,160	23,000	3,400	900	AGL-7720
	1	巡邏車	4	10407	2359			1,044	24.1	25,160	23,000	3,400	900	ANA-1082
	1	巡邏車	4	10407	2359			1,044	24.1	25,160	23,000	3,400	900	ANA-1083
	1	巡邏車	4	10407	2359			1,044	24.1	25,160	23,000	3,400	900	ANA-1087
	1	巡邏車	4	10507	2359			1,044	24.1	25,160	19,140	3,400	900	ANY-9080
	1	巡邏車	4	10507	2359			1,044	24.1	25,160	19,140	3,400	900	ANY-9082
	1	巡邏車	4	10507	2359			1,044	24.1	25,160	19,140	3,400	900	ANY-9083
	1	巡邏車	4	10607	2359			1,044	24.1	25,160	19,140	3,400	450	AKM-8681
	1	巡邏車	4	10607	2359			1,044	24.1	25,160	19,140	3,400	450	AKM-9126
	1	巡邏車	4	10706	2359			1,044	24.1	25,160	13,920	3,400	450	AXE-6003

臺北市政府警察局中正第一分局

公務車輛明細表

中華民國110年度

單位：新臺幣元

業務計畫 及工作計 畫名稱	車輛 數	車輛 種類	乘客 人數 (不含 司機)	購置 年月	汽缸總 排氣量 (立方 公分)	牌照稅 (全年)	燃料使 用費 (全年)	油料費(全年)			養 護 費	車輛 保 險 費	車輛 檢 驗 費	備註
								數量 (公升)	單價 (元)	金額				
	1	巡邏車	4	10706	2359			1,044	24.1	25,160	13,920	3,400	450	AXE-6010
	1	巡邏車	4	10810	2378			1,044	24.1	25,160	13,920	3,400	450	BEJ-0970
	1	巡邏車	4	10810	2378			1,044	24.1	25,160	13,920	3,400	450	BEJ-0971
	1	巡邏車	4	10906	2378			1,044	24.1	25,160	4,814	3,400	450	BFV-3890
	1	巡邏車	4	10906	2378			1,044	24.1	25,160	4,814	3,400	450	BFV-3891
	1	偵防機車	1	10205	150		600	156	24.1	3,760	1,620	1,311		ADQ-3012
	1	偵防機車	1	10205	150		600	156	24.1	3,760	1,620	1,311		ADQ-3015
	1	偵防機車	1	10205	150		600	156	24.1	3,760	1,620	1,311		ADQ-3060
	1	偵防機車	1	10205	150		600	156	24.1	3,760	1,620	1,311		ADQ-3061
	1	偵防機車	1	10205	150		600	156	24.1	3,760	1,620	1,311		ADQ-3082
	1	偵防機車	1	10207	150		600	156	24.1	3,760	1,620	1,311		ADQ-7729
	1	偵防機車	1	10207	150		600	156	24.1	3,760	1,620	1,311		ADQ-7731
	1	偵防機車	1	10207	150		600	156	24.1	3,760	1,620	1,311		ADQ-7735
	1	偵防機車	1	10207	150		600	156	24.1	3,760	1,620	1,311		ADQ-7739
	1	偵防機車	1	10207	150		600	156	24.1	3,760	1,620	1,311		ADQ-7865
	1	偵防機車	1	10207	150		600	156	24.1	3,760	1,620	1,311		ADQ-7868
	1	偵防機車	1	10207	150		600	156	24.1	3,760	1,620	1,311		ADQ-7870
	1	偵防機車	1	10207	150		600	156	24.1	3,760	1,620	1,311		ADQ-7931

臺北市政府警察局中正第一分局

公務車輛明細表

中華民國110年度

單位：新臺幣元

業務計畫 及工作計 畫名稱	車輛 數	車輛 種類	乘客 人數 (不含 司機)	購置 年月	汽缸總 排氣量 (立方 公分)	牌照稅 (全年)	燃料使 用費 (全年)	油料費(全年)			養 護 費	車輛 保 險 費	車輛 檢 驗 費	備註
								數量 (公升)	單價 (元)	金額				
	1	偵防機車	1	10207	150		600	156	24.1	3,760	1,620	1,311	ADQ-7936	
	1	偵防機車	1	10207	150		600	156	24.1	3,760	1,620	1,311	ADQ-7939	
	1	偵防機車	1	10207	150		600	156	24.1	3,760	1,620	1,311	ADQ-7955	
	1	偵防機車	1	10207	150		600	156	24.1	3,760	1,620	1,311	ADQ-7959	
	1	偵防機車	1	10207	150		600	156	24.1	3,760	1,620	1,311	ADQ-7963	
	1	偵防機車	1	10207	150		600	156	24.1	3,760	1,620	1,311	ADQ-8038	
	1	偵防機車	1	10207	150		600	156	24.1	3,760	1,620	1,311	ADQ-8039	
	1	偵防機車	1	10207	150		600	156	24.1	3,760	1,620	1,311	ADQ-8051	
	1	偵防機車	1	10207	150		600	156	24.1	3,760	1,620	1,311	ADQ-8053	
	1	偵防機車	1	10207	150		600	156	24.1	3,760	1,620	1,311	ADQ-8055	
	1	偵防機車	1	10207	150		600	156	24.1	3,760	1,620	1,311	ADQ-8057	
	1	偵防機車	1	10207	150		600	156	24.1	3,760	1,620	1,311	ADQ-8059	
	1	偵防機車	1	10207	150		600	156	24.1	3,760	1,620	1,311	ADQ-8060	
	1	偵防機車	1	10507	149		600	156	24.1	3,760	1,620	1,311	MGN-7598	
	1	偵防機車	1	10507	149		600	156	24.1	3,760	1,620	1,311	MGN-7599	
	1	偵防機車	1	10507	149		600	156	24.1	3,760	1,620	1,311	MGN-7600	
	1	偵防機車	1	10507	149		600	156	24.1	3,760	1,620	1,311	MGN-7601	
	1	偵防機車	1	10507	149		600	156	24.1	3,760	1,620	1,311	MGN-7602	

臺北市政府警察局中正第一分局

公務車輛明細表

中華民國110年度

單位：新臺幣元

業務計畫 及工作計 畫名稱	車輛 數	車輛 種類	乘客 人數 (不含 司機)	購置 年月	汽缸總 排氣量 (立方 公分)	牌照稅 (全年)	燃料使 用費 (全年)	油料費(全年)			養 護 費	車輛 保 險 費	車輛 檢 驗 費	備註
								數量 (公升)	單價 (元)	金額				
	1	偵防機車	1	10507	149		600	156	24.1	3,760	1,620	1,311	MGN-7603	
	1	偵防機車	1	10507	149		600	156	24.1	3,760	1,620	1,311	MGN-7605	
	1	偵防機車	1	10507	149		600	156	24.1	3,760	1,620	1,311	MGN-7606	
	1	偵防機車	1	10507	149		600	156	24.1	3,760	1,620	1,311	MGN-7607	
	1	偵防機車	1	10507	149		600	156	24.1	3,760	1,620	1,311	MGN-7608	
	1	偵防機車	1	10507	149		600	156	24.1	3,760	1,620	1,311	MGN-7609	
	1	偵防機車	1	10507	149		600	156	24.1	3,760	1,620	1,311	MGN-7610	
	1	偵防機車	1	10507	149		600	156	24.1	3,760	1,620	1,311	MGN-7611	
	1	偵防機車	1	10507	149		600	156	24.1	3,760	1,620	1,311	MGN-7612	
	1	偵防機車	1	10507	149		600	156	24.1	3,760	1,620	1,311	MGN-7613	
	1	偵防機車	1	10507	149		600	156	24.1	3,760	1,620	1,311	MGN-7615	
	1	偵防機車	1	10507	149		600	156	24.1	3,760	1,620	1,311	MGN-7616	
	1	偵防機車	1	10507	149		600	156	24.1	3,760	1,620	1,311	MGN-7617	
	1	偵防機車	1	10507	149		600	156	24.1	3,760	1,620	1,311	MGN-7618	
	1	偵防機車	1	10507	149		600	156	24.1	3,760	1,620	1,311	MGN-7619	
	1	偵防機車	1	10507	149		600	156	24.1	3,760	1,620	1,311	MGN-7620	
	1	偵防機車	1	10507	149		600	156	24.1	3,760	1,620	1,311	MGN-7621	
	1	偵防機車	1	10507	149		600	156	24.1	3,760	1,620	1,311	MGN-7622	

臺北市政府警察局中正第一分局

公務車輛明細表

中華民國110年度

單位：新臺幣元

業務計畫 及工作計 畫名稱	車輛 數	車輛 種類	乘客 人數 (不含 司機)	購置 年月	汽缸總 排氣量 (立方 公分)	牌照稅 (全年)	燃料使 用費 (全年)	油料費(全年)			養 護 費	車輛 保 險 費	車輛 檢 驗 費	備註
								數量 (公升)	單價 (元)	金額				
	1	偵防機車	1	10507	149		600	156	24.1	3,760	1,620	1,311		MGN-7623
	1	偵防機車	1	10609	149		600	156	24.1	3,760	1,620	1,311		MJU-5392
	1	偵防機車	1	10609	149		600	156	24.1	3,760	1,620	1,311		MJU-5393
	1	偵防機車	1	10609	149		600	156	24.1	3,760	1,620	1,311		MJU-5395
	1	偵防機車	1	10609	149		600	156	24.1	3,760	1,620	1,311		MJU-5396
	1	偵防機車	1	10609	149		600	156	24.1	3,760	1,620	1,311		MJU-5397
	1	巡邏機車	1	10205	150			156	24.1	3,760	2,300	1,311		ADQ-3208
	1	巡邏機車	1	10205	150			156	24.1	3,760	2,300	1,311		ADQ-3209
	1	巡邏機車	1	10205	150			156	24.1	3,760	2,300	1,311		ADQ-3531
	1	巡邏機車	1	10205	150			156	24.1	3,760	2,300	1,311		ADQ-3532
	1	巡邏機車	1	10205	150			156	24.1	3,760	2,300	1,311		ADQ-3533
	1	巡邏機車	1	10205	150			156	24.1	3,760	2,300	1,311		ADQ-3535
	1	巡邏機車	1	10205	150			156	24.1	3,760	2,300	1,311		ADQ-3536
	1	巡邏機車	1	10205	150			156	24.1	3,760	2,300	1,311		ADQ-3537
	1	巡邏機車	1	10205	150			156	24.1	3,760	2,300	1,311		ADQ-3538
	1	巡邏機車	1	10205	150			156	24.1	3,760	2,300	1,311		ADQ-3539
	1	巡邏機車	1	10205	150			156	24.1	3,760	2,300	1,311		ADQ-3550
	1	巡邏機車	1	10205	150			91	24.1	2,193	2,300	1,311		ADQ-3551(110年 度汰換)

臺北市政府警察局中正第一分局

公務車輛明細表

中華民國110年度

單位：新臺幣元

業務計畫 及工作計 畫名稱	車輛 數	車輛 種類	乘客 人數 (不含 司機)	購置 年月	汽缸總 排氣量 (立方 公分)	牌照稅 (全年)	燃料使 用費 (全年)	油料費(全年)			養 護 費	車輛 保 險 費	車輛 檢 驗 費	備註
								數量 (公升)	單價 (元)	金額				
	1	巡邏機車	1	10205	150			91	24.1	2,193	2,300	1,311		ADQ-3552(110年 度汰換)
	1	巡邏機車	1	10205	150			156	24.1	3,760	2,300	1,311		ADQ-3553
	1	巡邏機車	1	10205	150			156	24.1	3,760	2,300	1,311		ADQ-3555
	1	巡邏機車	1	10205	150			156	24.1	3,760	2,300	1,311		ADQ-3556
	1	巡邏機車	1	10205	150			156	24.1	3,760	2,300	1,311		ADQ-3557
	1	巡邏機車	1	10205	150			156	24.1	3,760	2,300	1,311		ADQ-3559
	1	巡邏機車	1	10205	150			91	24.1	2,193	2,300	1,311		ADQ-3560(110年 度汰換)
	1	巡邏機車	1	10205	150			156	24.1	3,760	2,300	1,311		ADQ-3561
	1	巡邏機車	1	10205	150			156	24.1	3,760	2,300	1,311		ADQ-3562
	1	巡邏機車	1	10205	150			156	24.1	3,760	2,300	1,311		ADQ-3563
	1	巡邏機車	1	10205	150			156	24.1	3,760	2,300	1,311		ADQ-3565
	1	巡邏機車	1	10205	150			156	24.1	3,760	2,300	1,311		ADQ-3566
	1	巡邏機車	1	10207	150			156	24.1	3,760	2,300	1,311		ADQ-8718
	1	巡邏機車	1	10207	149			156	24.1	3,760	2,300	1,311		ADQ-9767
	1	巡邏機車	1	10207	149			156	24.1	3,760	2,300	1,311		ADQ-9768
	1	巡邏機車	1	10207	149			156	24.1	3,760	2,300	1,311		ADQ-9769
	1	巡邏機車	1	10207	149			156	24.1	3,760	2,300	1,311		ADQ-9770
	1	巡邏機車	1	10207	149			156	24.1	3,760	2,300	1,311		ADQ-9771

臺北市政府警察局中正第一分局

公務車輛明細表

中華民國110年度

單位：新臺幣元

業務計畫 及工作計 畫名稱	車輛 數	車輛 種類	乘客 人數 (不含 司機)	購置 年月	汽缸總 排氣量 (立方 公分)	牌照稅 (全年)	燃料使 用費 (全年)	油料費(全年)			養 護 費	車輛 保 險 費	車輛 檢 驗 費	備註
								數量 (公升)	單價 (元)	金額				
	1	巡邏機車	1	10207	149			156	24.1	3,760	2,300	1,311		ADQ-9772
	1	巡邏機車	1	10207	149			156	24.1	3,760	2,300	1,311		ADQ-9773
	1	巡邏機車	1	10207	149			156	24.1	3,760	2,300	1,311		ADQ-9775
	1	巡邏機車	1	10207	149			156	24.1	3,760	2,300	1,311		ADQ-9776
	1	巡邏機車	1	10207	149			156	24.1	3,760	2,300	1,311		ADQ-9777
	1	巡邏機車	1	10207	149			156	24.1	3,760	2,300	1,311		ADQ-9778
	1	巡邏機車	1	10207	149			156	24.1	3,760	2,300	1,311		ADQ-9779
	1	巡邏機車	1	10207	149			156	24.1	3,760	2,300	1,311		ADQ-9780
	1	巡邏機車	1	10207	149			156	24.1	3,760	2,300	1,311		ADQ-9781
	1	巡邏機車	1	10207	149			156	24.1	3,760	2,300	1,311		ADQ-9782
	1	巡邏機車	1	10207	149			156	24.1	3,760	2,300	1,311		ADQ-9783
	1	巡邏機車	1	10207	149			156	24.1	3,760	2,300	1,311		ADQ-9785
	1	巡邏機車	1	10207	149			156	24.1	3,760	2,300	1,311		ADQ-9786
	1	巡邏機車	1	10207	149			156	24.1	3,760	2,300	1,311		ADQ-9787
	1	巡邏機車	1	10207	149			156	24.1	3,760	2,300	1,311		ADQ-9788
	1	巡邏機車	1	10207	149			156	24.1	3,760	2,300	1,311		ADQ-9789
	1	巡邏機車	1	10207	149			156	24.1	3,760	2,300	1,311		ADQ-9790
	1	巡邏機車	1	10207	149			91	24.1	2,193	2,300	1,311		ADQ-9791(110年 度汰換)

臺北市政府警察局中正第一分局

公務車輛明細表

中華民國110年度

單位：新臺幣元

業務計畫 及工作計 畫名稱	車輛 數	車輛 種類	乘客 人數 (不含 司機)	購置 年月	汽缸總 排氣量 (立方 公分)	牌照稅 (全年)	燃料使 用費 (全年)	油料費(全年)			養 護 費	車輛 保 險 費	車輛 檢 驗 費	備註
								數量 (公升)	單價 (元)	金額				
	1	巡邏機車	1	10207	149			91	24.1	2,193	2,300	1,311		ADQ-9792(110年 度汰換)
	1	巡邏機車	1	10207	149			91	24.1	2,193	2,300	1,311		ADQ-9793(110年 度汰換)
	1	巡邏機車	1	10207	149			91	24.1	2,193	2,300	1,311		ADQ-9795(110年 度汰換)
	1	巡邏機車	1	10207	149			156	24.1	3,760	2,300	1,311		ADQ-9796
	1	巡邏機車	1	10207	149			91	24.1	2,193	2,300	1,311		ADQ-9797(110年 度汰換)
	1	巡邏機車	1	10207	149			156	24.1	3,760	2,300	1,311		ADQ-9798
	1	巡邏機車	1	10207	149			91	24.1	2,193	2,300	1,311		ADQ-9799(110年 度汰換)
	1	巡邏機車	1	10207	149			156	24.1	3,760	2,300	1,311		ADQ-9800
	1	巡邏機車	1	10207	149			91	24.1	2,193	2,300	1,311		ADQ-9801(110年 度汰換)
	1	巡邏機車	1	10207	149			156	24.1	3,760	2,300	1,311		ADQ-9802
	1	巡邏機車	1	10207	149			156	24.1	3,760	2,300	1,311		ADQ-9803
	1	巡邏機車	1	10207	149			156	24.1	3,760	2,300	1,311		ADQ-9805
	1	巡邏機車	1	10207	149			156	24.1	3,760	2,300	1,311		ADQ-9806
	1	巡邏機車	1	10207	149			156	24.1	3,760	2,300	1,311		ADQ-9807
	1	巡邏機車	1	10207	149			156	24.1	3,760	2,300	1,311		ADQ-9808
	1	巡邏機車	1	10207	149			156	24.1	3,760	2,300	1,311		ADQ-9809
	1	巡邏機車	1	10207	149			156	24.1	3,760	2,300	1,311		ADQ-9810
	1	巡邏機車	1	10207	149			156	24.1	3,760	2,300	1,311		ADQ-9811

臺北市政府警察局中正第一分局

公務車輛明細表

中華民國110年度

單位：新臺幣元

業務計畫 及工作計 畫名稱	車輛 數	車輛 種類	乘客 人數 (不含 司機)	購置 年月	汽缸總 排氣量 (立方 公分)	牌照稅 (全年)	燃料使 用費 (全年)	油料費(全年)			養 護 費	車輛 保 險 費	車輛 檢 驗 費	備註
								數量 (公升)	單價 (元)	金額				
	1	巡邏機車	1	10207	149			156	24.1	3,760	2,300	1,311		ADQ-9812
	1	巡邏機車	1	10207	149			156	24.1	3,760	2,300	1,311		ADQ-9813
	1	巡邏機車	1	10207	149			156	24.1	3,760	2,300	1,311		ADQ-9815
	1	巡邏機車	1	10207	149			156	24.1	3,760	2,300	1,311		ADQ-9816
	1	巡邏機車	1	10207	149			156	24.1	3,760	2,300	1,311		ADQ-9817
	1	巡邏機車	1	10207	149			156	24.1	3,760	2,300	1,311		ADQ-9818
	1	巡邏機車	1	10207	149			156	24.1	3,760	2,300	1,311		ADQ-9819
	1	巡邏機車	1	10207	149			156	24.1	3,760	2,300	1,311		ADQ-9820
	1	巡邏機車	1	10207	149			156	24.1	3,760	2,300	1,311		ADQ-9821
	1	巡邏機車	1	10207	149			156	24.1	3,760	2,300	1,311		ADQ-9822
	1	巡邏機車	1	10207	149			156	24.1	3,760	2,300	1,311		ADQ-9825
	1	巡邏機車	1	10207	149			91	24.1	2,193	2,300	1,311		ADQ-9826(110年 度汰換)
	1	巡邏機車	1	10207	149			91	24.1	2,193	2,300	1,311		ADQ-9827(110年 度汰換)
	1	巡邏機車	1	10207	149			91	24.1	2,193	2,300	1,311		ADQ-9828(110年 度汰換)
	1	巡邏機車	1	10207	149			156	24.1	3,760	2,300	1,311		ADQ-9829
	1	巡邏機車	1	10207	149			91	24.1	2,193	2,300	1,311		ADQ-9830(110年 度汰換)
	1	巡邏機車	1	10207	149			156	24.1	3,760	2,300	1,311		ADQ-9831
	1	巡邏機車	1	10207	149			156	24.1	3,760	2,300	1,311		ADQ-9832

臺北市政府警察局中正第一分局

公務車輛明細表

中華民國110年度

單位：新臺幣元

業務計畫 及工作計 畫名稱	車輛 數	車輛 種類	乘客 人數 (不含 司機)	購置 年月	汽缸總 排氣量 (立方 公分)	牌照稅 (全年)	燃料使 用費 (全年)	油料費(全年)			養 護 費	車輛 保 險 費	車輛 檢 驗 費	備註
								數量 (公升)	單價 (元)	金額				
	1	巡邏機車	1	10207	149			91	24.1	2,193	2,300	1,311		ADQ-9833(110年 度汰換)
	1	巡邏機車	1	10207	149			91	24.1	2,193	2,300	1,311		ADQ-9835(110年 度汰換)
	1	巡邏機車	1	10207	149			91	24.1	2,193	2,300	1,311		ADQ-9837(110年 度汰換)
	1	巡邏機車	1	10207	149			156	24.1	3,760	2,300	1,311		ADQ-9838
	1	巡邏機車	1	10207	149			156	24.1	3,760	2,300	1,311		ADQ-9839
	1	巡邏機車	1	10207	149			156	24.1	3,760	2,300	1,311		ADQ-9850
	1	巡邏機車	1	10209	149			156	24.1	3,760	2,300	1,311		AEP-2830
	1	巡邏機車	1	10209	149			156	24.1	3,760	2,300	1,311		AEP-2831
	1	巡邏機車	1	10209	149			156	24.1	3,760	2,300	1,311		AEP-2832
	1	巡邏機車	1	10209	149			156	24.1	3,760	2,300	1,311		AEP-2833
	1	巡邏機車	1	10209	149			91	24.1	2,193	2,300	1,311		AEP-2835(110年 度汰換)
	1	巡邏機車	1	10209	149			156	24.1	3,760	2,300	1,311		AEP-2836
	1	巡邏機車	1	10209	149			91	24.1	2,193	2,300	1,311		AEP-2837(110年 度汰換)
	1	巡邏機車	1	10507	149			156	24.1	3,760	2,300	1,311		MGN-7200
	1	巡邏機車	1	10507	149			156	24.1	3,760	2,300	1,311		MGN-7201
	1	巡邏機車	1	10507	149			156	24.1	3,760	2,300	1,311		MGN-7202
	1	巡邏機車	1	10507	149			156	24.1	3,760	2,300	1,311		MGN-7203
	1	巡邏機車	1	10507	149			156	24.1	3,760	2,300	1,311		MGN-7205

臺北市政府警察局中正第一分局

公務車輛明細表

中華民國110年度

單位：新臺幣元

業務計畫 及工作計 畫名稱	車輛 數	車輛 種類	乘客 人數 (不含 司機)	購置 年月	汽缸總 排氣量 (立方 公分)	牌照稅 (全年)	燃料使 用費 (全年)	油料費(全年)			養 護 費	車輛 保 險 費	車輛 檢 驗 費	備註
								數量 (公升)	單價 (元)	金額				
	1	巡邏機車	1	10507	149			156	24.1	3,760	2,300	1,311		MGN-7206
	1	巡邏機車	1	10507	149			156	24.1	3,760	2,300	1,311		MGN-7218
	1	巡邏機車	1	10507	149			156	24.1	3,760	2,300	1,311		MGN-7232
	1	巡邏機車	1	10507	149			156	24.1	3,760	2,300	1,311		MGN-7250
	1	巡邏機車	1	10507	149			156	24.1	3,760	2,300	1,311		MGN-7251
	1	巡邏機車	1	10507	149			156	24.1	3,760	2,300	1,311		MGN-7268
	1	巡邏機車	1	10507	149			156	24.1	3,760	2,300	1,311		MGN-7269
	1	巡邏機車	1	10507	149			156	24.1	3,760	2,300	1,311		MGN-7270
	1	巡邏機車	1	10609	149			156	24.1	3,760	2,300	1,311		MJU-5825
	1	巡邏機車	1	10609	149			156	24.1	3,760	2,300	1,311		MJU-5826
	1	巡邏機車	1	10609	149			156	24.1	3,760	2,300	1,311		MJU-5827
	1	巡邏機車	1	10609	149			156	24.1	3,760	2,300	1,311		MJU-5829
	1	巡邏機車	1	10609	149			156	24.1	3,760	2,300	1,311		MJU-5830
	1	巡邏機車	1	10609	149			156	24.1	3,760	2,300	1,311		MJU-5831
	1	巡邏機車	1	10609	149			156	24.1	3,760	2,300	1,311		MJU-5832
	1	巡邏機車	1	10609	149			156	24.1	3,760	2,300	1,311		MJU-5833
	1	巡邏機車	1	10609	149			156	24.1	3,760	2,300	1,311		MJU-5835
	1	巡邏機車	1	10609	149			156	24.1	3,760	2,300	1,311		MJU-5836

臺北市政府警察局中正第一分局

公務車輛明細表

中華民國110年度

單位：新臺幣元

業務計畫 及工作計 畫名稱	車輛 數	車輛 種類	乘客 人數 (不含 司機)	購置 年月	汽缸總 排氣量 (立方 公分)	牌照稅 (全年)	燃料使 用費 (全年)	油料費(全年)			養 護 費	車輛 保 險 費	車輛 檢 驗 費	備註
								數量 (公升)	單價 (元)	金額				
	1	巡邏機車	1	10609	149			156	24.1	3,760	2,300	1,311		MJU-5837
	1	巡邏機車	1	10708	149			156	24.1	3,760	2,300	1,311		MTP-0187
	1	巡邏機車	1	10708	149			156	24.1	3,760	2,300	1,311		MTP-0189
	1	巡邏機車	1	10708	149			156	24.1	3,760	2,300	1,311		MTP-0190
	1	巡邏機車	1	10708	149			156	24.1	3,760	2,300	1,311		MTP-0191
	1	巡邏機車	1	10708	149			156	24.1	3,760	2,300	1,311		MTP-0192
	1	巡邏機車	1	10708	149			156	24.1	3,760	2,300	1,311		MTP-0193
	1	巡邏機車	1	10708	149			156	24.1	3,760	2,300	1,311		MTP-0195
	1	巡邏機車	1	10708	149			156	24.1	3,760	2,300	1,311		MTP-0196
	1	巡邏機車	1	10708	149			156	24.1	3,760	2,300	1,311		MTP-0197
	1	巡邏機車	1	10708	149			156	24.1	3,760	2,300	1,311		MTP-0198
	1	巡邏機車	1	10708	149			156	24.1	3,760	2,300	1,311		MTP-0199
	1	巡邏機車	1	10708	149			156	24.1	3,760	2,300	1,311		MTP-0200
	1	巡邏機車	1	10708	149			156	24.1	3,760	2,300	1,311		MTP-0202
	1	巡邏機車	1	10708	149			156	24.1	3,760	2,300	1,311		MTP-0203
	1	巡邏機車	1	10708	149			156	24.1	3,760	2,300	1,311		MTP-0205
	1	巡邏機車	1	10708	149			156	24.1	3,760	2,300	1,311		MTP-0207
	1	巡邏機車	1	10708	149			156	24.1	3,760	2,300	1,311		MTP-0208

臺北市政府警察局中正第一分局

公務車輛明細表

中華民國110年度

單位：新臺幣元

業務計畫 及工作計 畫名稱	車輛 數	車輛 種類	乘客 人數 (不含 司機)	購置 年月	汽缸總 排氣量 (立方 公分)	牌照稅 (全年)	燃料使 用費 (全年)	油料費(全年)			養 護 費	車輛 保 險 費	車輛 檢 驗 費	備註
								數量 (公升)	單價 (元)	金額				
	1	巡邏機車	1	10708	149			156	24.1	3,760	2,300	1,311		MTP-0210
	1	巡邏機車	1	10708	149			156	24.1	3,760	2,300	1,311		MTP-0212
	1	巡邏機車	1	10708	149			156	24.1	3,760	2,300	1,311		MTP-0213
	1	巡邏機車	1	10708	149			156	24.1	3,760	2,300	1,311		MTP-0216
	1	巡邏機車	1	10708	149			156	24.1	3,760	2,300	1,311		MTP-0219
	1	巡邏機車	1	10708	149			156	24.1	3,760	2,300	1,311		MTP-0220
	1	巡邏機車	1	10708	149			156	24.1	3,760	2,300	1,311		MTP-0222
	1	巡邏機車	1	10708	149			156	24.1	3,760	2,300	1,311		MTP-0223
	1	巡邏機車	1	10808	逾5馬力 (hp)						2,300	1,311		EMW-3312(電動 機車)
	1	巡邏機車	1	10808	逾5馬力 (hp)						2,300	1,311		EMW-3313(電動 機車)
	1	巡邏機車	1	10808	逾5馬力 (hp)						2,300	1,311		EMW-3315(電動 機車)
	1	巡邏機車	1	10808	逾5馬力 (hp)						2,300	1,311		EMW-3316(電動 機車)
	1	巡邏機車	1	10808	逾5馬力 (hp)						2,300	1,311		EMW-3317(電動 機車)
	1	巡邏機車	1	10808	逾5馬力 (hp)						2,300	1,311		EMW-3318(電動 機車)
	1	巡邏機車	1	10808	逾5馬力 (hp)						2,300	1,311		EMW-3319(電動 機車)
	1	巡邏機車	1	10808	逾5馬力 (hp)						2,300	1,311		EMW-3320(電動 機車)
	1	巡邏機車	1	10808	逾5馬力 (hp)						2,300	1,311		EMW-3321(電動 機車)
	1	巡邏機車	1	10808	逾5馬力 (hp)						2,300	1,311		EMW-3322(電動 機車)

臺北市政府警察局中正第一分局

公務車輛明細表

中華民國110年度

單位：新臺幣元

業務計畫 及工作計 畫名稱	車輛 數	車輛 種類	乘客 人數 (不含 司機)	購置 年月	汽缸總 排氣量 (立方 公分)	牌照稅 (全年)	燃料使 用費 (全年)	油料費(全年)			養 護 費	車輛 保 險 費	車輛 檢 驗 費	備註
								數量 (公升)	單價 (元)	金額				
	1	巡邏機車	1	10808	逾5馬力 (hp)						2,300	1,311		EMW-3323(電動機車)
	1	巡邏機車	1	10808	逾5馬力 (hp)						2,300	1,311		EMW-3325(電動機車)
	1	巡邏機車	1	10808	逾5馬力 (hp)						2,300	1,311		EMW-3326(電動機車)
	1	巡邏機車	1	10808	逾5馬力 (hp)						2,300	1,311		EMW-3327(電動機車)
	1	巡邏機車	1	10808	逾5馬力 (hp)						2,300	1,311		EMW-3328(電動機車)
	1	巡邏機車	1	10808	逾5馬力 (hp)						2,300	1,311		EMW-3329(電動機車)
	1	巡邏機車	1	10808	逾5馬力 (hp)						2,300	1,311		EMW-3330(電動機車)
	1	巡邏機車	1	10808	逾5馬力 (hp)						2,300	1,311		EMW-3331(電動機車)
	1	巡邏機車	1	10808	逾5馬力 (hp)						2,300	1,311		EMW-3332(電動機車)
	1	巡邏機車	1	10808	逾5馬力 (hp)						2,300	1,311		EMW-3335(電動機車)
	1	巡邏機車	1	10808	逾5馬力 (hp)						2,300	1,311		EMW-3336(電動機車)
	1	巡邏機車	1	10808	逾5馬力 (hp)						2,300	1,311		EMW-3337(電動機車)
	1	巡邏機車	1	10907	150						2,300	1,311		125-HUW(109年度汰換)
	1	巡邏機車	1	10907	150						2,300	1,311		126-HUW(109年度汰換)
	1	巡邏機車	1	10907	150						2,300	1,311		127-HUW(109年度汰換)
	1	巡邏機車	1	10907	150						2,300	1,311		128-HUW(109年度汰換)
	1	巡邏機車	1	10907	150						2,300	1,311		132-HUW(109年度汰換)
	1	巡邏機車	1	10907	150						2,300	1,311		133-HUW(109年度汰換)

臺北市政府警察局中正第一分局

公務車輛明細表

中華民國110年度

單位：新臺幣元

業務計畫及工作計畫名稱	車輛數	車輛種類	乘客人數(不含司機)	購置年月	汽缸總排氣量(立方公分)	牌照稅(全年)	燃料使用費(全年)	油料費(全年)			養護費	車輛保險費	車輛檢驗費	備註
								數量(公升)	單價(元)	金額				
	1	巡邏機車	1	10907	150						2,300	1,311		135-HUW(109年度汰換)
	1	巡邏機車	1	10907	150						2,300	1,311		896-JYA(109年度汰換)
	1	巡邏機車	1	10907	150						2,300	1,311		898-JYA(109年度汰換)
	1	巡邏機車	1	10907	101						2,300	1,311		963-HUV
	1	巡邏機車	1	10907	150						2,300	1,311		ADQ-3211(109年度汰換)
	1	巡邏機車	1	10907	149						2,300	1,311		ADQ-9823(109年度汰換)
	1	巡邏機車	1	10907	149						2,300	1,311		ADQ-9836(109年度汰換)
	1	警備、巡邏、偵防用客貨兩用車	7	10106	2198			720	24.1	17,352	23,000	3,400	900	6837-UX
	1	警備、巡邏、偵防用客貨兩用車	7	10407	2198			720	24.1	17,352	23,000	3,400	900	ANA-1280
	1	警備、巡邏、偵防用客貨兩用車	7	10708	2198			720	24.1	17,352	13,920	3,400	450	AXG-5301
	1	警備、巡邏、偵防用客貨兩用車	7	10906	2461			720	24.1	17,352	4,814	3,400	450	BFV-8517
	1	警用工程車	2	10607	2351	3,600	7,710	720	24.1	17,352	17,891	3,400	450	ATD-0872
		合計				3,600	40,710			1,793,987	1,361,907	458,996	33,000	

臺北市政府警察局中正第一分局
市政白皮書計畫項目預算編列情形表

篇名：社會照顧與安全

中華民國110年度

單位：新臺幣元

計畫項目	承辦機關	總需求	以前年度預算	109年度預算	110年度預算	以後年度需求數
合計		733,032,599	522,808,639	105,111,980	105,111,980	
1. 讓治安體統發揮效能，讓市民真正安居樂業		733,032,599	522,808,639	105,111,980	105,111,980	
(1)增加警察的人力及待遇-警勤加給勤務繁重加成	臺北市政府警察局中正第一分局	按年編列	196,657,674	39,490,956	39,490,956	
(2)增加警察的人力及待遇-警勤加給刑事加成	臺北市政府警察局中正第一分局	按年編列	13,323,085	2,801,264	2,801,264	
(3)增加警察的人力及待遇-超勤加班費	臺北市政府警察局中正第一分局	按年編列	312,827,880	62,819,760	62,819,760	

臺北市府警察
歲出按職能及經

中華民國110

職能別分類	經濟性分類	經常支出							資本支出			
		受僱人員報酬	購買商品及勞務支出	債務利息	土地租金支出	經常移轉			經常支出合計	投資及增資		
						對企業	對非營利及民間機構	對政府		對國外	對營業基金	對非營業特種基金
總計		462,821	23,342						486,163			
01 一般公共事務												
02 防衛												
03 公共秩序與安全		462,821	23,342						486,163			
04 教育												
05 保健												
06 社會安全與福利												
07 住宅及社區服務												
08 娛樂、文化與宗教												
09 燃料與能源												
10 農、林、漁、牧業												
11 礦業、製造業及營造業												
12 運輸及通信												
13 其他經濟服務												
14 環境保護												
15 其他支出												

局中正第一分局

濟性綜合分類表

年度

單位：新臺幣千元

資本支出														
資本移轉				土地購入	無形資產購入	固定資本形成							資本支出合計	總計
對企業	對非營利及民間機構	對政府	對國外			住宅	非住宅房屋	營建工程	運輸工具	資訊軟體	其他設備及機器	土地改良		
							9,785					663	10,448	496,611
							9,785					663	10,448	496,611