

年度-法定預算

機關編號

11-237

中華民國 109 年度

## 臺北市總預算

臺北市政府警察局中正第二分局  
單位預算之分預算

臺北市政府警察局中正第二分局 編

# 臺北市政府警察局中正第二分局

## 目次

中華民國 109 年度

一、預算總說明		
(一)組織系統圖	第	1 頁
二、主要表		
(一)歲入預算表	第	3 頁
(二)歲出預算表	第	5 頁
三、附屬表		
(一)歲入項目說明提要與預算明細表	第	7 頁
(二)歲出計畫說明提要與各項費用明細表	第	17 頁
1. 一般行政		
行政管理	第	17 頁
2. 警政業務		
分局業務	第	23 頁
3. 一般建築及設備		
營建工程	第	25 頁
其他設備	第	26 頁
(三)人事費分析表	第	27 頁
四、參考表		
(一)歲出一級用途別科目分析表	第	29 頁
(二)資本支出分析表	第	30 頁
(三)各項費用彙計表	第	31 頁
(四)人事費彙計表	第	32 頁
(五)公務車輛明細表	第	33 頁
(六)市政白皮書計畫項目預算編列情形表	第	47 頁
(七)歲出按職能及經濟性綜合分類表	第	48 頁

# 一、預算總說明

臺北市政府警察局中正第二分局  
組 織 系 統 圖

中華民國109年度

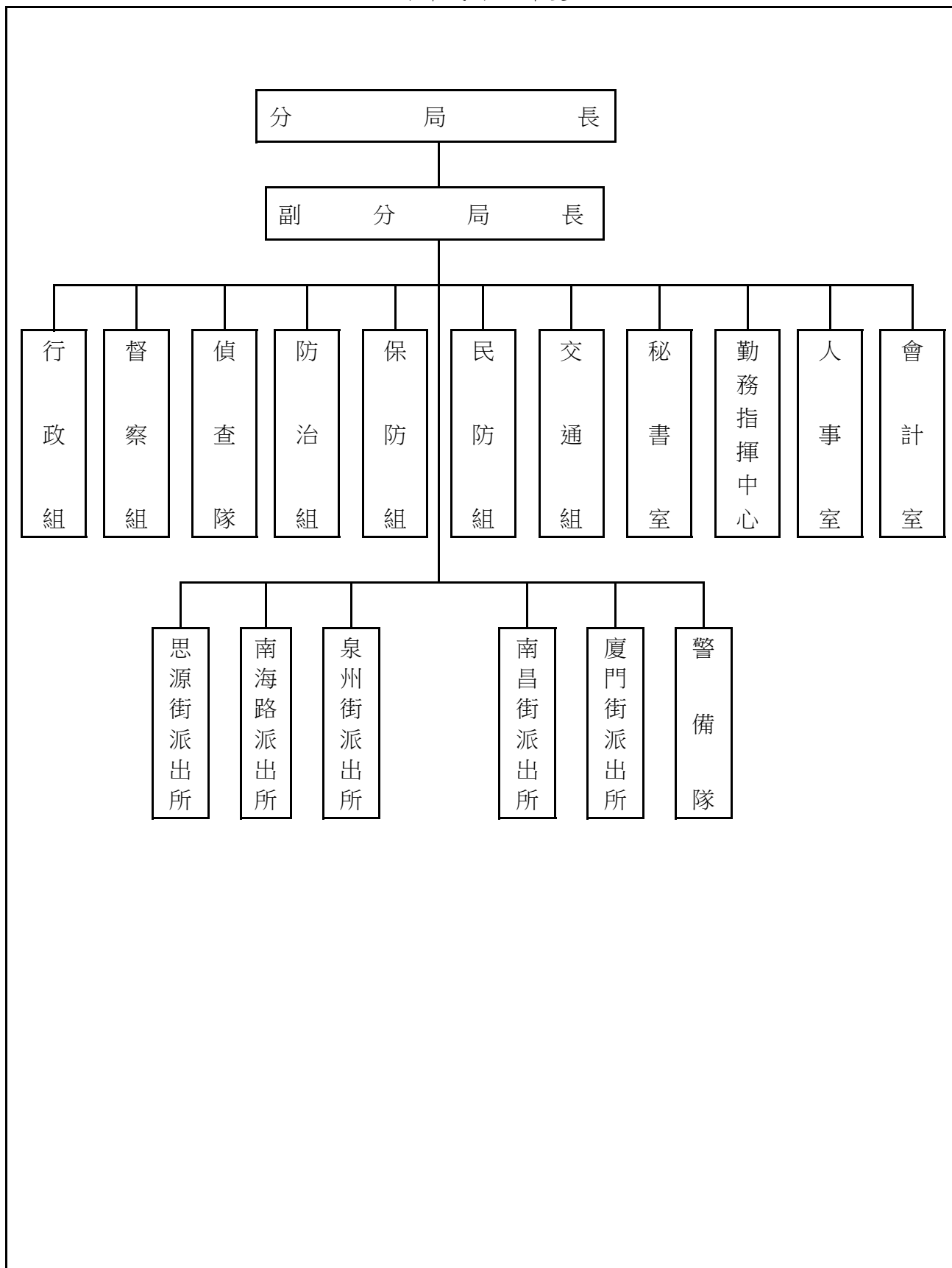

本 頁 空 白

## 二、主 要 表

# 臺北市政府警察局中正第二分局

## 歲入預算表

中華民國109年度

單位：新臺幣千元

款	項	目	節	名稱及編號	本年度預算數			上年度預算數	前年度決算數	本年度與上年度比較	說明
					合計	經常門	資本門				
				合 計	2,204	2,204	-	2,333	2,287	-129	
02				04000000000 罰款及賠償收入	140	140	-	540	385	-400	
	065			04112300000(0237) 臺北市政府警察局 中正第二分局	140	140	-	540	385	-400	
		01		04112300100 罰金罰鍰及怠金	130	130	-	530	69	-400	
			01	04112300101 罰金罰鍰	130	130	-	530	69	-400	本年度預算數係行為人違反社會秩序維護法之罰鍰收入。
			02	04112300200 沒入及沒收財物	10	10	-	10	41	-	
			01	04112300201 沒入金	10	10	-	10	41	-	本年度預算數係沒入妨害善良風俗所得及掃蕩賭場沒入賭博財物等收入。
			03	04112300300 賠償收入	-	-	-	-	275	-	
			01	04112300301 一般賠償收入	-	-	-	-	275	-	前年度決算數主要辦理中油95無鉛汽油銅片測試超過標準之理賠款收入，本年度及上年度均無預算數。
03				05000000000 規費收入	1,404	1,404	-	1,133	1,038	271	
	066			05112300000(0237) 臺北市政府警察局 中正第二分局	1,404	1,404	-	1,133	1,038	271	
		02		05112300300 使用規費收入	1,404	1,404	-	1,133	1,038	271	
			02	05112300306 場地設施使用費	1,404	1,404	-	1,133	1,038	271	本年度預算數係分局及派出所辦公大樓地下室停車場供員工使用之停車費收入。
04				07000000000 財產收入	12	12	-	12	2	-	
	069			07112300000(0237) 臺北市政府警察局 中正第二分局	12	12	-	12	2	-	
		02		07112300500 廢舊物資售價	12	12	-	12	2	-	
			01	07112300501 廢舊物資售價	12	12	-	12	2	-	本年度預算數係報廢一般財產殘值變賣收入。
08				12000000000 其他收入	648	648	-	648	862	-	

# 臺北市政府警察局中正第二分局

## 歲入預算表

中華民國109年度

單位：新臺幣千元

款	項	科		目	名稱及編號	本年度預算數			上年度 預算數	前年度 決算數	本年度與 上年度比較	說明
		目	節			合計	經常門	資本門				
	066				12112300000(0237) 臺北市政府警察局 中正第二分局	648	648	-	648	862	-	
			01		12112300200 雜項收入	648	648	-	648	862	-	
			01		12112300201 收回以前年度 歲出	-	-	-	-	33	-	前年度決算數主要辦理收回以前年度車輛重複加保之保險費，本年度及上年度均無預算數。
			02		12112300210 其他雜項收入	648	648	-	648	829	-	本年度預算數內容與上年度之比較如下： 1.扣繳員工住宿公有宿舍房租津貼收入93,600元，較上年度無增減。 2.收取員工住宿公有宿舍管理費收入554,294元，較上年度無增減。



# 臺北市政府警察局中正第二分局

## 歲出預算表

中華民國109年度

單位：新臺幣千元

科 目				本年度預算數			上年度 預算數	前年度 決算數	本年度與 上年度比較	說 明	
款	項	目	節	名稱及編號	合計	經常門					資本門
11				00110000000 臺北市政府警察局主管	436,754	432,616	4,138	443,450	417,065	-6,696	
	001			00112300000(0237) 臺北市政府警察局 中正第二分局	436,754	432,616	4,138	443,450	417,065	-6,696	
		01		38112300100 一般行政	429,901	429,901	-	436,939	414,098	-7,038	
			01	38112300101 行政管理	429,901	429,901	-	436,939	414,098	-7,038	本年度預算數之內容與上年度之比較如下： 1.人事費407,566,000元，較上年度減列3,479,000元，依實際需要覈實編列。 2.外勤員警健康檢查費878,500元，較上年度增列56,000元。 3.電動機車電池租用費及警用車輛養護費1,961,066元，較上年度增列166,034元。 4.分局各單位及錄影監視系統機房電費5,150,081元，較上年度減列1,144,083元。 5.警用車輛油料費3,443,552元，較上年度減列62,038元。 6.減列建築物公共安全設備檢查申報費(2年1編)與查核費用(2年1編)及常用照明區域之燈具換裝為LED燈具2,567,117元。 7.其他合共10,901,801元，較上年度減列7,796元。
			02	38112300200 警政業務	2,715	2,715	-	2,842	2,508	-127	
			02	38112300204 分局業務	2,715	2,715	-	2,842	2,508	-127	本年度預算數之內容與上年度之比較如下： 1.志工餐點及交通補助29,040元，較上年度增列26,400元。 2.減列槍套(2年1編)、警銬(2年1編)、刑警背心(2年1編)及刑警便帽(2年1編)125,444元。 3.減列地下道監視系統月租費及養護費33,600元。 4.其他合共2,685,960元，較上年度增列5,644元。
			05	38112309000 一般建築及設備	4,138	-	4,138	3,669	459	469	
			01	38112309002 營建工程	3,987	-	3,987	3,433	166	554	本年度編列分局電梯汰換工程3,987,000元。
			03	38112309004 其他設備	151	-	151	236	293	-85	本年度編列冷凍冷藏櫃、冷氣機、碎紙機及飲水機等，共計151,000元。

本 頁 空 白

# 三、附 屬 表

臺北市政府警察局中正第二分局  
歲入項目說明提要與預算明細表

經常門

中華民國109年度

單位：新臺幣元

罰金罰鍰及怠金—罰金罰鍰

來源別子目及細目與編號	04112300101 罰金罰鍰及怠金-罰金罰鍰	承辦單位	偵查隊	預算金額	130,000元	
歲入項目說明	<p>一、項目內容： 行為人因妨害善良風俗等行為，依社會秩序維護法處罰之罰鍰收入。</p> <p>二、法令依據： 依據社會秩序維護法規定辦理。</p> <p>三、計算方法： 130,000元x1年=130,000元。</p> <p>四、實施進度： 自民國109年1月1日起至109年12月31日止。</p> <p>五、完成方法： 依法處罰違法特定人，執行收繳罰鍰並繳庫。</p> <p>六、預期成果： 維護本市善良風俗，增加市庫收入。</p>					罰金罰鍰及怠金—罰金罰鍰

臺北市政府警察局中正第二分局  
歲入項目說明提要與預算明細表

經常門

中華民國109年度

單位：新臺幣元

科目名稱及編號	單位	數量	單價	預算數	說明及收入依據
合計				130,000	
04112300101 罰金罰鍰	年	1	130,000	130,000	行為人違反社會秩序維護法之罰鍰收入。 收入依據：依據社會秩序維護法規定辦理。

罰金罰鍰及怠金—罰金罰鍰

罰金罰鍰及怠金—罰金罰鍰

臺北市政府警察局中正第二分局  
歲入項目說明提要與預算明細表

經常門

中華民國109年度

單位：新臺幣元

沒入及沒收財物—沒入金	來源別子目及 細目與編號	04112300201 沒入及沒收財物-沒入金	承辦單位	偵查隊	預算金額	10,000元	沒入及沒收財物—沒入金
	<p>一、項目內容：沒入妨害善良風俗所得及掃蕩賭場沒入賭博財物等收入。</p> <p>二、法令依據：依據社會秩序維護法第22、23條規定辦理。</p> <p>三、計算方法：10,000元x1年=10,000元。</p> <p>四、實施進度：自民國109年1月1日起至109年12月31日止。</p> <p>五、完成方法：依規定辦理繳庫。</p> <p>六、預期成果：維護本市善良風俗，增加市庫收入。</p>						
歲入項目說明							

臺北市政府警察局中正第二分局  
歲入項目說明提要與預算明細表

經常門

中華民國109年度

單位：新臺幣元

科目名稱及編號	單位	數量	單價	預算數	說明及收入依據
合計				10,000	
04112300201 沒入金	年	1	10,000	10,000	沒入妨害善良風俗所得及掃蕩賭場沒入賭博財物等收入。 收入依據：依據社會秩序維護法第22、23條規定辦理。

沒入及沒收財物—沒入金

沒入及沒收財物—沒入金

臺北市政府警察局中正第二分局  
歲入項目說明提要與預算明細表

經常門

中華民國109年度

單位：新臺幣元

使用規費收入—場地設施使用費	來源別子目及細目與編號	05112300306 使用規費收入-場地設施使用費	承辦單位	行政組	預算金額	1,404,000元
	歲入項目說明	<p>一、項目內容：分局及泉州街派出所辦公大樓地下室停車場供員工使用之停車費收入。</p> <p>二、法令依據：依據規費法第8條規定辦理。</p> <p>三、計算方法：分局及泉州街派出所辦公大樓地下室停車場供員工使用之停車費收入： 1.汽車停車費每格車位每月1,000元。 2.機車停車費每格車位每月200元。</p> <p>四、實施進度：自民國109年1月1日起至109年12月31日止。</p> <p>五、完成方法：按月自員工薪資扣款，依規定辦理繳庫。</p> <p>六、預期成果：依預算項目收繳，充裕市庫。</p>				



臺北市政府警察局中正第二分局  
歲入項目說明提要與預算明細表

經常門

中華民國109年度

單位：新臺幣元

科目名稱及編號	單位	數量	單價	預算數	說明及收入依據
合計				1,404,000	
05112300306 場地設施使用費	位、月	93×12	1,000	1,116,000	分局及泉州街派出所辦公大樓地下室停車場供員工使用之汽車停車費收入，計算方式如下： (1)分局：1,000元×72位×12月=864,000元 (2)泉州街所：1,000元×21位×12月=252,000元 收入依據：依據規費法第8條規定辦理。
	位、月	120×12	200	288,000	分局及泉州街派出所辦公大樓地下室停車場供員工使用之機車停車費收入，計算方式如下： (1)分局：200元×75位×12月=180,000元 (2)泉州街所：200元×45位×12月=108,000元 收入依據：依據規費法第8條規定辦理。

使用規費收入—場地設施使用費

使用規費收入—場地設施使用費

臺北市政府警察局中正第二分局  
歲入項目說明提要與預算明細表

經常門

中華民國109年度

單位：新臺幣元

廢舊物資售價 — 廢舊物資售價	來源別子目及 細目與編號	07112300501 廢舊物資售價-廢舊物資售價	承辦單位	行政組	預算金額	12,000元
	歲 入 項 目 說 明	<p>一、項目內容： 財產報廢之殘值收入。</p> <p>二、法令依據： 依據臺北市市有財產報廢處理原則規定辦理。</p> <p>三、計算方法： 12,000元x1年=12,000元。</p> <p>四、實施進度： 自民國109年1月1日起至109年12月31日止。</p> <p>五、完成方法： 依規定辦理繳庫。</p> <p>六、預期成果： 增加市庫收入。</p>				

廢舊物資售價  
—  
廢舊物資售價

臺北市政府警察局中正第二分局  
歲入項目說明提要與預算明細表

經常門

中華民國109年度

單位：新臺幣元

科目名稱及編號	單位	數量	單價	預算數	說明及收入依據
合計				12,000	
07112300501 廢舊物資售價	年	1	12,000	12,000	報廢一般財產殘值變賣收入。 收入依據：依據臺北市市有財產報廢處理原則規定辦理。

廢舊物資售價－廢舊物資售價

廢舊物資售價－廢舊物資售價

# 臺北市政府警察局中正第二分局

## 歲入項目說明提要與預算明細表

經常門

中華民國109年度

單位：新臺幣元

	來源別子目及細目與編號	12112300210 雜項收入-其他雜項收入	承辦單位	行政組	預算金額	648,000元	
雜項收入—其他雜項收入	<p>一、項目內容： 員工住宿公有宿舍扣回房租津貼及收取管理費收入。</p> <p>二、法令依據： 依據全國軍公教員工待遇支給要點、臺北市政府所屬各機關學校職務宿舍設置管理要點及臺北市政府警察局職務宿舍設置管理規範規定辦理。</p> <p>三、計算方法： (一)扣回房租津貼收入部分：            1.薦任第八職等至簡任第十四職等每月700元。            2.委任第四職等至薦任第七職等每月600元。            3.委任第一職等至委任第三職等每月500元。            (二)應收取管理費部分：            每月宿舍管理費 = 土地管理費 + 房屋管理費，但最低收費額度以新臺幣肆佰元為基準。            1.土地管理費 = (該職務宿舍使用樓地板面積 / 總樓地板面積) × 宗地面積 × 借用年度之公告地價 × 0.6% ) / 12            2.房屋管理費 = 該職務宿舍使用樓地板面積 × 標準單價折舊後每平方公尺現值 × 1.5% / 12</p> <p>四、實施進度： 自民國109年1月1日起至109年12月31日止。</p> <p>五、完成方法： 按月自員工薪資扣款，依規定辦理繳庫。</p> <p>六、預期成果： 依預算項目收繳，充裕市庫。</p>						雜項收入—其他雜項收入
歲入項目說明							

臺北市政府警察局中正第二分局  
歲入項目說明提要與預算明細表

經常門

中華民國109年度

單位：新臺幣元

科目名稱及編號	單位	數量	單價	預算數	說明及收入依據
合計				648,000	
12112300210 其他雜項收入	人、月	1×12	700	8,400	員工住宿公有宿舍扣回房租津貼收入(薦任第八職等至簡任第十四職等)。收入依據：依據全國軍公教員工待遇支給要點規定辦理。
	人、月	11×12	600	79,200	員工住宿公有宿舍扣回房租津貼收入(委任第四職等至薦任第七職等)。收入依據：依據全國軍公教員工待遇支給要點規定辦理。
	人、月	1×12	500	6,000	員工住宿公有宿舍扣回房租津貼收入(委任第一職等至委任第三職等)。收入依據：依據全國軍公教員工待遇支給要點規定辦理。
	年	1	554,294	554,294	員工住宿公有宿舍管理費收入。收入依據：依據臺北市政府所屬各機關學校職務宿舍設置管理要點及臺北市政府警察局職務宿舍設置管理規範規定辦理。
	年	1	106	106	配合預算編列至千元，增列進位數106元。收入依據：

雜項收入  
—其他雜項收入

雜項收入  
—其他雜項收入

臺北市政府警察局中正第二分局

歲出計畫說明提要與各項費用明細表

中華民國109年度

單位：新臺幣元

一般行政 — 行政管理	業務計畫及工作計畫 名稱與編號	38112300101 一般行政-行政管理	承辦 單位	行政組、人事室、會計 室、秘書室	預算 金額	429,901,000元	一般行政 — 行政管理
	歲出計畫說明	<p>一、計畫內容：辦理一般業務、總務、會計、人事、資訊業務工作及廳舍之整修、辦公器具養護、警用車輛維修等事宜。</p> <p>二、預期成果：1.依相關法令規定確實辦理配合各項業務之推動，維護公有財物，提升員警工作環境品質。 2.維持車輛機能，確保行車安全，發揮警力機動效能。 3.提高員警電腦知識、能力及辦公室全面電腦化，期能達成資訊e化。</p>					
分支計畫及用途別科目		單位	數量	單價	預算數	說 明	
合計					429,901,000	較上年度預算數436,939,000元，減少7,038,000元。	
01人員維持費					407,566,000	較上年度預算數411,045,000元，減少3,479,000元。	
1000 人事費					407,566,000		
1015 法定編制人員待遇					242,850,533		
		年	1	6,245,616	6,245,616	職員10人薪津(詳人事費分析表)。	
		年	1	236,604,917	236,604,917	警員287人薪津(詳人事費分析表)。	
1025 技工及工友待遇					5,536,872		
		年	1	5,536,872	5,536,872	職工14人工資(詳人事費分析表)。	
1030 獎金					49,887,393		
		年	1	26,541,817	26,541,817	依考績法規定核發之獎金。	
		年	1	23,345,576	23,345,576	依規定核發之年終工作獎金。	
1035 其他給與					6,873,936		
		年	1	4,034,400	4,034,400	休假補助費。	

臺北市政府警察局中正第二分局

歲出計畫說明提要與各項費用明細表

中華民國109年度

單位：新臺幣元

分支計畫及用途別科目	單位	數量	單價	預算數	說明	
1040 加班值班費	人、月、段	47 × 12 × 1	504	284,256	員警上、下班交通費(軍警票)。	
	人、月、段	190 × 12 × 2	504	2,298,240	員警上、下班交通費(軍警票)。	
	人、月、段	17 × 12 × 2	630	257,040	非警職員工上、下班交通費。	
				61,794,279		
	年	1	4,347,315	4,347,315	趕辦各項業務加班費。	
	年	1	51,744,600	51,744,600	外勤員警超勤加班費。	
	年	1	5,702,364	5,702,364	不休假出勤加班費。	
				1,000,000		
	1045 退休退職給付	年	1	1,000,000	1,000,000	職工退休退職給付(屆齡退休工友1人)。
				18,138,498		
1050 退休離職儲金	年	1	17,256,318	17,256,318	提撥退撫基金。	
	年	1	882,180	882,180	提撥勞工退休準備金。	
1055 保險				21,484,489		
	年	1	14,757,000	14,757,000	職員、警員及職工健保費。	
	年	1	6,266,569	6,266,569	職員及警員公保費。	
	年	1	460,920	460,920	職工勞保費。	
02一般業務				1,539,000	較上年度預算數1,539,000元，無增減。	
2000 業務費				1,539,000		
2054 一般事務費				1,340,400		
	人、月	2 × 12	2,000	48,000	副分局長工作活動費。	
	人、月	14 × 12	50	8,400	統籌業務費，按駕駛、工友每人每月50元編列。	
	人、月	297 × 12	360	1,283,040	統籌業務費，按職員及警員每人每月360元編列。	
	年	1	960	960	配合預算編列至千元，增列進位數960元。	
2072 國內旅費				18,600		
	人、天	6 × 2	1,550	18,600	員警因公市外出差旅費。	
2093 特別費				180,000		

臺北市政府警察局中正第二分局

歲出計畫說明提要與各項費用明細表

中華民國109年度

單位：新臺幣元

分支計畫及用途別科目	單位	數量	單價	預算數	說明
05會計業務	月	12	15,000	180,000	分局長特別費。
	2000 業務費			45,000	較上年度預算數45,000元，無增減。
	2054 一般事務費			45,000	
06人事業務	年	1	39,240	39,240	會計業務用表卡簿冊等印刷費。
	人次	72	80	5,760	逾時誤餐餐盒費用。
	2000 業務費			1,536,000	較上年度預算數1,480,000元，增加56,000元。
	2054 一般事務費			1,536,000	
	年	1	6,940	6,940	人事業務用表卡簿冊等印刷費。
	人	19	1,200	22,800	製作員警功標、年資標費用。
	人、年	311 × 1	2,000	622,000	文康活動費。
08資訊業務	人	251	3,500	878,500	外勤員警健康檢查費。
	人次	72	80	5,760	逾時誤餐餐盒費用。
	2000 業務費			15,000	較上年度預算數15,000元，無增減。
	2003 教育訓練費			12,000	
	年	1	12,000	12,000	電腦訓練費。
	2051 物品			3,000	
	年	1	3,000	3,000	電腦圖書費。
09財物業務	2000 業務費			13,313,000	較上年度預算數17,023,000元，減少3,710,000元。
	2006 水電費			6,105,865	
	年	1	495,784	495,784	本分局各單位水費。
	年	1	5,150,081	5,150,081	本分局各單位及錄影監視系統機房電費。
	年	1	460,000	460,000	本分局各單位瓦斯費。



臺北市政府警察局中正第二分局

歲出計畫說明提要與各項費用明細表

中華民國109年度

單位：新臺幣元

分支計畫及用途別科目	單位	數量	單價	預算數	說明
2009 通訊費	部、月	45 × 12	1,000	540,000	本分局各單位電話費。
2036 按日按件計資酬金	年	1	17,213	17,213	消防安全設備檢測申報費。
2051 物品	支	60	300	18,000	滅火器換藥費(20P)。
	年	1	260,000	260,000	辦理各項勤業務所需物品購置費。
2054 一般事務費	坪、月	6440 × 12	36	2,782,080	辦公廳舍清潔維持費。
	臺、月、張	14 × 12 × 2560	0.7	301,056	影印機使用費。
	人次	468	80	37,440	員警及駕駛逾時誤餐餐盒費用。
2063 房屋建築養護費	年	1	751,960	751,960	本分局經管各辦公廳舍維護費(鋼筋混凝土造使用年限未達30年者共3棟計5,780坪，30坪以內1年計列4,510元，超過30坪部分，每坪以110元計算；使用年限已達30年者共2棟計660坪，按以上標準增加百分之五十編列， $[3 \times 4,510 + (5,780 - 3 \times 30) \times 110] + [2 \times 4,510 + (660 - 2 \times 30) \times 110] \times 1.5 = 751,960$ )。
2066 車輛及辦公器具養護費	臺	2	1,500	3,000	傳真機養護費。
2069 設施及機械設備養護費	枝、月	339 × 12	10	40,680	槍枝養護費。
	靶道、月	5 × 12	4,000	240,000	靶道定期養護費。
	臺、月	247 × 12	115	340,860	分局空調系統附屬設備養護費(冷風機及抽風機馬達)。
	年	1	558,632	558,632	電梯等升降設備養護費。
	臺、次	11 × 6	495	32,670	分局濾水器養護費。
	年	1	129,890	129,890	分局及廈門所柴油發電機等養護費。
	年	1	52,708	52,708	分局及泉州所發電機及更換

一般行政—行政管理

一般行政—行政管理

臺北市政府警察局中正第二分局

歲出計畫說明提要與各項費用明細表

中華民國109年度

單位：新臺幣元

分支計畫及用途別科目	單位	數量	單價	預算數	說明
一般行政—行政管理	年	1	78,006	78,006	機油養護費。
	臺	24	5,400	129,600	分局、廈門所、泉州所、南昌所及思源所自來水塔、水箱清洗養護費。
	年	1	116,000	116,000	分局空調箱過濾網養護費。
	組	4	9,000	36,000	分局中央監控電腦系統養護費。
	次	4	13,500	54,000	分局及廈門所鍋爐主爐嘴養護費。
	臺	11	3,500	38,500	分局及廈門所廚房截油槽過濾網養護費。
	月	12	8,000	96,000	空調冷凝、冰水馬達保養養護費。
	臺、月	2×12	5,000	120,000	高壓設備養護費。
	年	1	56,000	56,000	分局及廈門所給、排水設備養護費。
	臺	33	980	32,340	分局及廈門所消防設備養護費。
	套、次	1×3	7,000	21,000	分局大樓錄影監視系統養護費。
	臺	27	1,250	33,750	禮堂電動設備養護費。
	年	1	94,776	94,776	送、抽風機馬達皮帶更換費。
	臺	12	2,630	31,560	泉州所中央空調系統等機房設備養護費。
	次	2	2,607	5,214	廈門所離心式及直結式抽、排風機養護費。
	組、月	3×12	200	7,200	泉州所電力設備養護費。
	座、次	1×3	7,000	21,000	廈門所機械式停車位養護費。
	年	1	130,000	130,000	500噸冷卻水塔清洗養護費。
10車輛養護與管理				5,887,000	冷氣機養護費(含窗型12臺及分離式40臺)。
2000 業務費				5,887,000	較上年度預算數5,792,000元，增加95,000元。
2024 稅捐及規費				64,060	

臺北市政府警察局中正第二分局

歲出計畫說明提要與各項費用明細表

中華民國109年度

單位：新臺幣元

分支計畫及用途別科目	單位	數量	單價	預算數	說明
一般行政—行政管理 2027 保險費 2051 物品 2054 一般事務費 2066 車輛及辦公器具養護費	年	1	11,230	11,230	警用車輛使用牌照稅(詳公務車輛明細表)。
	年	1	27,180	27,180	警用車輛燃料使用費(詳公務車輛明細表)。
	年	1	25,650	25,650	警用車輛檢驗費(詳公務車輛明細表)。
				418,322	
	年	1	418,322	418,322	警用車輛保險費(詳公務車輛明細表)。
				3,443,552	
	年	1	3,443,552	3,443,552	警用車輛油料費(詳公務車輛明細表)。
			249,600		
	輛、月	26 × 12	800	249,600	電動機車電池租用費。
	年	1	1,711,466	1,711,466	警用車輛養護費(詳公務車輛明細表)。

臺北市政府警察局中正第二分局

歲出計畫說明提要與各項費用明細表

中華民國109年度

單位：新臺幣元

警政業務—分局業務

警政業務—分局業務

業務計畫及工作計畫 名稱與編號	38112300204 警政業務-分局業務	承辦 單位	各組、偵查隊、警備隊、 各派出所	預算 金額	2,715,000元
歲出計畫說明	<p>一、計畫內容： 1.分局、派出所保持全天候重點部署，並實施24小時勤務運作，加強轄區巡邏，以維持本市治安及強化為民服務工作。 2.辦理警勤區規劃、勤務督察、員警風紀教育訓練、戶口查察、外僑管理、機關安全與社會偵防、民防團隊組訓與運用、保安救災、交通維持與執法等事宜。 3.實施「預防與偵查」犯罪並重之勤務，運用科學方法蒐證辦案，全面取締職業賭場，落實掃黑、肅槍、反毒工作，杜絕非法電玩及色情場所。 4.積極發掘危害治安線索與資料蒐集工作，強化大陸人士入境考核、清查措施，並積極查緝非法入境、居留者。</p> <p>二、預期成果： 1.有效運用警力，勤務部署力求彈性、機動，以發揮先制功能，防止社會脫序行為發生。 2.加強守望相助、警民聯防體系、預防犯罪宣導等工作，並結合社區資源，以防犯罪事件發生。 3.建立高效能辦案系統，有效防範違法事件發生，降低犯罪發生率，提高破案率，確保人民生命財產之安全。</p>				

分支計畫及用途別科目	單位	數量	單價	預算數	說 明
合計				2,715,000	較上年度預算數2,842,000元，減少127,000元。
02分局業務				2,715,000	較上年度預算數2,842,000元，減少127,000元。
2000 業務費				2,715,000	
2009 通訊費	年	1	210,000	210,000	分局辦理社會秩序維護法及刑案等所需郵資。
2027 保險費	人	35	120	4,200	志工保險費。
2036 按日按件計資酬金	年	1	8,300	8,300	處理人口販運、新移民業務及涉外案件通譯費與交通補助費。
2051 物品	月	12	3,400	40,800	辦理刑案用照相器材消耗費。
	套	17	1,830	31,110	備勤人員及人犯用寢具。
2054 一般事務費	勤區、年	106 × 1	510	1,832,590 54,060	警勤區表冊等印刷費。

臺北市政府警察局中正第二分局

歲出計畫說明提要與各項費用明細表

中華民國109年度

單位：新臺幣元

警政業務—分局業務

警政業務—分局業務

分支計畫及用途別科目	單位	數量	單價	預算數	說明
	人、月	245 × 12	100	294,000	員警制服洗滌費。
	年	1	63,000	63,000	辦理社會治安工作經費。
	月	12	1,450	17,400	在押嫌疑人犯衛生保健費。
	人、次	100 × 5	50	25,000	員警游泳訓練及檢測入場費(含訓練4次、檢測1次)。
	所、次	5 × 2	3,000	30,000	召開社區治安會議(16至30人之派出所)。
	次	1	25,500	25,500	召開社區治安會議(分局)。
	月	12	15,750	189,000	警民聯繫服務費(分局)。
	所、月	5 × 12	6,300	378,000	警民聯繫服務費(16至30人之派出所)。
	年	1	99,600	99,600	查緝電玩及色情行業工作費。
	年	1	12,600	12,600	風紀探訪費。
	月	12	4,000	48,000	辦理各項勤務講習業務費。
	年	1	180,000	180,000	整理市容及查處違反公共秩序案件業務費。
	月	12	4,250	51,000	處理刑案用談話筆錄、報告書、移送書、聲請書等印刷費。
	年	1	210,000	210,000	一般刑案偵辦費。
	套、人	1 × 4	5,000	20,000	現場勘察冬、夏季服裝。
	人次	1,325	80	106,000	員警逾時誤餐餐盒費用。
	人次	264	110	29,040	志工餐點及交通補助。
	年	1	390	390	配合預算編列至千元，增列進位數390元。
2069 設施及機械設備養護費				340,000	
	線、年	17 × 1	20,000	340,000	錄影監視系統養護費。
2072 國內旅費				248,000	
	人、天	16 × 10	1,550	248,000	辦案、押送人犯市外出差旅費。

臺北市政府警察局中正第二分局

歲出計畫說明提要與各項費用明細表

中華民國109年度

單位：新臺幣元

一般建築及設備—營建工程

一般建築及設備—營建工程

業務計畫及工作計畫 名稱與編號	38112309002 一般建築及設備-營建工程	承辦 單位	行政組	預算 金額	3,987,000元
--------------------	-----------------------------	----------	-----	----------	------------

歲出計畫說明	一、計畫內容：分局電梯汰換工程。
	二、預期成果：改善分局辦公大樓設施，提高員警士氣及工作效率，增進為民服務品質。

分支計畫及用途別科目	單位	數量	單價	預算數	說明
合計				3,987,000	較上年度預算數3,433,000元，增加554,000元。
04辦公廳舍及職務宿舍等整修工程				3,987,000	較上年度預算數3,433,000元，增加554,000元。
3000 設備及投資				3,987,000	01分局電梯汰換工程 電梯設備自84年啟用迄今已逾24年，且已逾使用年限9年，部分零組件已無生產，部分零組件老化、劣化、磨損、漏渦、異音、時常故障，影響使用安全，爰予以汰換。
3010 房屋建築及設備費				3,987,000	
	式	1	3,653,111	3,653,111	施工費。
	式	1	225,475	225,475	委託技術服務費。
	式	1	108,414	108,414	工程管理費。

臺北市政府警察局中正第二分局

歲出計畫說明提要與各項費用明細表

中華民國109年度

單位：新臺幣元

一般建築及設備—其他設備	業務計畫及工作計畫名稱與編號	38112309004 一般建築及設備-其他設備	承辦單位	行政組、秘書室	預算金額	151,000元	一般建築及設備—其他設備
	歲出計畫說明	<p>一、計畫內容：汰換逾期及不堪使用之設備，增加資訊設備及員警應勤用具、提升機動能力增進服務親和力。</p> <p>二、預期成果： 1.保持辦公室整齊調劑員警身心。 2.補充應勤設備以提高為民服務品質。</p>					
分支計畫及用途別科目		單位	數量	單價	預算數	說 明	
合計					151,000	較上年度預算數236,000元，減少85,000元。	
04其他設備					151,000	較上年度預算數236,000元，減少85,000元。	
3000 設備及投資					151,000		
3030 資訊軟硬體設備費					30,000		
		年	1	30,000	30,000	套裝軟體。	
3035 雜項設備費					121,000		
		臺	1	48,000	48,000	汰換冷凍冷藏櫃。	
		臺	1	24,000	24,000	汰換冷氣機(一對一分離式5KW含安裝基本費)。	
		臺	1	23,000	23,000	汰換飲水機(冰溫熱三用含基本安裝)。	
		臺	1	14,000	14,000	汰換A3碎紙機。	
		臺	1	11,574	11,574	汰換冰箱(雙門200-299L以上)。	
		年	1	426	426	配合預算編列至千元，增列進位數426元。	

# 臺北市政府警察局中正第二分局

## 人事費分析表

中華民國109年度

0138010100-警政支出-一般行政-行政管理

單位：新臺幣元

類別	預算員額	全年度人事費											備註	
		民意代表待遇	政務人員待遇	法定編制人員待遇	約聘僱人員待遇	技工及工友待遇	獎金	其他給與	加班值班費	退休退職給付	退休離職儲金	保險		合計
合計	311			242,850,533		5,536,872	49,887,393	6,873,936	61,794,279	1,000,000	18,138,498	21,484,489	407,566,000	
正式員額	297			242,850,533			48,630,753	3,840,400	5,490,660		17,256,318	20,643,361	338,712,025	
職員	10			6,245,616			1,438,880	121,600	240,000		449,256	560,280	9,055,632	
警員	287			236,604,917			47,191,873	3,718,800	5,250,660		16,807,062	20,083,081	329,656,393	
駕駛	3					1,237,500	360,938	18,000	46,704	1,000,000	185,616	186,408	3,035,166	
工友	11					4,299,372	895,702	176,000	165,000		696,564	654,720	6,887,358	
其他人事費								2,839,536	56,091,915				58,931,451	



本 頁 空 白

## 四、參 考 表

臺北市政府警察局中正第二分局  
歲出一級用途別科目分析表

中華民國109年度

單位：新臺幣千元

名稱及編號	合計	經常支出						資本支出					
		人事費	業務費	獎補助費	債務費	預備金	小計	人事費	業務費	設備及投資	獎補助費	預備金	小計
合計	436,754	407,566	25,050				432,616			4,138			4,138
3811230000 警政支出	436,754	407,566	25,050				432,616			4,138			4,138
38112300100 一般行政	429,901	407,566	22,335				429,901						
38112300101 行政管理	429,901	407,566	22,335				429,901						
38112300200 警政業務	2,715		2,715				2,715						
38112300204 分局業務	2,715		2,715				2,715						
38112309000 一般建築及設備	4,138									4,138			4,138
38112309002 營建工程	3,987									3,987			3,987
38112309004 其他設備	151									151			151

臺北市政府警察局中正第二分局

資本支出分析表

中華民國109年度

單位：新臺幣千元

名稱及編號	合計	設備及投資								其他資本支出	
		土地	房屋建築及設備	公共建設及設施	機械設備	運輸設備	資訊軟體設備	雜項設備	權利		投資
合計	4,138		3,987				30	121			
38112309000 一般建築及設備	4,138		3,987				30	121			
38112309002 營建工程	3,987		3,987								
38112309004 其他設備	151						30	121			

# 臺北市政府警察局中正第二分局

## 各項費用彙計表

中華民國109年度

單位：新臺幣元

工作計畫名稱及編號	38112300101 行政管理	38112300204 分局業務	38112309002 營建工程	38112309004 其他設備	合 計	
第一、二級用途別 科目名稱及編號						
合 計	429,901,000	2,715,000	3,987,000	151,000	436,754,000	
100000人事費	407,566,000				407,566,000	
101500法定編制人員待遇	242,850,533				242,850,533	
102500技工及工友待遇	5,536,872				5,536,872	
103000獎金	49,887,393				49,887,393	
103500其他給與	6,873,936				6,873,936	
104000加班值班費	61,794,279				61,794,279	
104500退休退職給付	1,000,000				1,000,000	
105000退休離職儲金	18,138,498				18,138,498	
105500保險	21,484,489				21,484,489	
200000業務費	22,335,000	2,715,000			25,050,000	
200300教育訓練費	12,000				12,000	
200600水電費	6,105,865				6,105,865	
200900通訊費	540,000	210,000			750,000	
202400稅捐及規費	64,060				64,060	
202700保險費	418,322	4,200			422,522	
203600按日按件計資酬金	17,213	8,300			25,513	
205100物品	3,724,552	71,910			3,796,462	
205400一般事務費	6,291,576	1,832,590			8,124,166	
206300房屋建築養護費	751,960				751,960	
206600車輛及辦公器具養護費	1,714,466				1,714,466	
206900設施及機械設備養護費	2,496,386	340,000			2,836,386	
207200國內旅費	18,600	248,000			266,600	
209300特別費	180,000				180,000	
300000設備及投資			3,987,000	151,000	4,138,000	
301000房屋建築及設備費			3,987,000		3,987,000	
303000資訊軟硬體設備費				30,000	30,000	
303500雜項設備費				121,000	121,000	

臺北市政府警察局中正第二分局

人事費彙計表

中華民國109年度

單位：新臺幣元

類別	預算員額	全年度人事費											備註	
		民意代表待遇	政務人員待遇	法定編制人員待遇	約聘僱人員待遇	技工及工友待遇	獎金	其他給與	加班值班費	退休退職給付	退休離職儲金	保險		合計
合計	311			242,850,533		5,536,872	49,887,393	6,873,936	61,794,279	1,000,000	18,138,498	21,484,489	407,566,000	
正式員額	297			242,850,533			48,630,753	3,840,400	5,490,660		17,256,318	20,643,361	338,712,025	
職員	10			6,245,616			1,438,880	121,600	240,000		449,256	560,280	9,055,632	
警員	287			236,604,917			47,191,873	3,718,800	5,250,660		16,807,062	20,083,081	329,656,393	
駕駛	3					1,237,500	360,938	18,000	46,704	1,000,000	185,616	186,408	3,035,166	
工友	11					4,299,372	895,702	176,000	165,000		696,564	654,720	6,887,358	
其他人事費								2,839,536	56,091,915				58,931,451	

# 臺北市政府警察局中正第二分局

## 公務車輛明細表

中華民國109年度

單位：新臺幣元

業務計畫 及工作計 畫名稱	車輛 數	車輛 種類	乘客 人數 (不含 司機)	購置 年月	汽缸總 排氣量 (立方 公分)	牌照稅 (全年)	燃料使 用費 (全年)	油料費(全年)			養 護 費	車輛 保 險 費	車輛 檢 驗 費	備註
								數量 (公升)	單價 (元)	金額				
一般行政 行政管理		現有車輛				11,230	27,180			3,443,552	1,711,466	418,322	25,650	
	1	偵防車	4	10206	2359			2,004	28.8	57,715	49,000	4,573	900	AAF-5212
	1	偵防車	4	10210	2359			2,004	28.8	57,715	49,000	4,573	900	AFG-2202
	1	偵防車	4	10306	2198			2,004	28.8	57,715	49,000	4,573	900	AGK-8607
	1	偵防車	4	10307	1987			2,004	28.8	57,715	49,000	4,573	900	AGL-7865
	1	偵防車	4	10407	2359			2,004	28.8	57,715	33,000	4,573	900	ANA-1078
	1	偵防車	4	10407	2359			2,004	28.8	57,715	33,000	4,573	900	ANA-1275
	1	偵防車	4	10507	2359			2,004	28.8	57,715	33,000	4,573	450	ANY-9061
	1	偵防車	4	10509	3456			2,004	28.8	57,715	33,000	4,573	450	AQX-2395
	1	偵防車	4	10706	2359			2,004	28.8	57,715	24,000	4,573	450	AXE-5983
	1	偵防車	4	10810	2359			2,004	28.8	57,715	8,300	4,573	450	BEJ-1056
	1	巡邏車	4	10009	2378			2,004	28.8	57,715	49,000	4,573	900	3226-QH
	1	巡邏車	4	10009	2378			2,004	28.8	57,715	49,000	4,573	900	3227-QH
	1	巡邏車	4	10009	2378			2,004	28.8	57,715	49,000	4,573	900	3230-QH
	1	巡邏車	4	10206	2378			2,004	28.8	57,715	49,000	4,573	900	6923-UX
	1	巡邏車	4	10206	2378			2,004	28.8	57,715	49,000	4,573	900	6925-UX
1	巡邏車	4	10206	2378			2,004	28.8	57,715	49,000	4,573	900	6927-UX	

臺北市政府警察局中正第二分局

公務車輛明細表

中華民國109年度

單位：新臺幣元

業務計畫 及工作計 畫名稱	車輛 數	車輛 種類	乘客 人數 (不含 司機)	購置 年月	汽缸總 排氣量 (立方 公分)	牌照稅 (全年)	燃料使 用費 (全年)	油料費(全年)			養 護 費	車輛 保 險 費	車輛 檢 驗 費	備註
								數量 (公升)	單價 (元)	金額				
	1	巡邏車	4	10206	2378			2,004	28.8	57,715	49,000	4,573	900	6930-UX
	1	巡邏車	4	10206	1998			2,004	28.8	57,715	49,000	4,573	900	AAF-5110
	1	巡邏車	4	10206	1998			2,004	28.8	57,715	49,000	4,573	900	AAF-5112
	1	巡邏車	4	10206	1998			2,004	28.8	57,715	49,000	4,573	900	AAF-5113
	1	巡邏車	4	10307	2359			2,004	28.8	57,715	49,000	4,573	900	AGL-7721
	1	巡邏車	4	10307	2359			2,004	28.8	57,715	49,000	4,573	900	AGL-7723
	1	巡邏車	4	10307	2359			2,004	28.8	57,715	49,000	4,573	900	AGL-7725
	1	巡邏車	4	10407	2359			2,004	28.8	57,715	33,000	4,573	900	ANA-1091
	1	巡邏車	4	10407	2359			2,004	28.8	57,715	33,000	4,573	900	ANA-1096
	1	巡邏車	4	10407	2359			2,004	28.8	57,715	33,000	4,573	900	ANA-1097
	1	巡邏車	4	10507	2359			2,004	28.8	57,715	33,000	4,573	450	ANY-9091
	1	巡邏車	4	10507	2359			2,004	28.8	57,715	33,000	4,573	450	ANY-9092
	1	巡邏車	4	10607	2359			2,004	28.8	57,715	24,000	4,573	450	AKN-2816
	1	巡邏車	4	10706	2359			2,004	28.8	57,715	24,000	4,573	450	AXE-6011
	1	巡邏車	4	10810	2359			2,004	28.8	57,715	8,300	4,573	450	BEJ-0972
	1	巡邏車	4	10810	2359			2,004	28.8	57,715	8,300	4,573	450	BEJ-0973
	1	偵防機車	1	10205	150		600	300	28.8	8,640	1,620	1,311		ADQ-3016
	1	偵防機車	1	10205	150		600	300	28.8	8,640	1,620	1,311		ADQ-3062



臺北市政府警察局中正第二分局

公務車輛明細表

中華民國109年度

單位：新臺幣元

業務計畫 及工作計 畫名稱	車 輛 數	車 輛 種 類	乘 客 人 數 (不 含 司 機)	購 置 年 月	汽 缸 總 排 氣 量 (立 方 公 分)	牌 照 稅 (全 年)	燃 料 使 用 費 (全 年)	油料費(全年)			養 護 費	車 輛 保 險 費	車 輛 檢 驗 費	備 註
								數 量 (公 升)	單 價 (元)	金 額				
	1	偵防機車	1	10205	150		600	300	28.8	8,640	1,620	1,311		ADQ-3095
	1	偵防機車	1	10207	150		600	300	28.8	8,640	1,620	1,311		ADQ-7751
	1	偵防機車	1	10207	150		600	300	28.8	8,640	1,620	1,311		ADQ-7752
	1	偵防機車	1	10207	150		600	300	28.8	8,640	1,620	1,311		ADQ-7756
	1	偵防機車	1	10207	150		600	300	28.8	8,640	1,620	1,311		ADQ-7757
	1	偵防機車	1	10207	150		600	300	28.8	8,640	1,620	1,311		ADQ-7759
	1	偵防機車	1	10207	150		600	300	28.8	8,640	1,620	1,311		ADQ-7970
	1	偵防機車	1	10207	150		600	300	28.8	8,640	1,620	1,311		ADQ-7975
	1	偵防機車	1	10207	150		600	300	28.8	8,640	1,620	1,311		ADQ-7979
	1	偵防機車	1	10207	150		600	300	28.8	8,640	1,620	1,311		ADQ-7980
	1	偵防機車	1	10207	150		600	300	28.8	8,640	1,620	1,311		ADQ-7985
	1	偵防機車	1	10207	150		600	300	28.8	8,640	1,620	1,311		ADQ-8062
	1	偵防機車	1	10207	150		600	300	28.8	8,640	1,620	1,311		ADQ-8065
	1	偵防機車	1	10207	150		600	300	28.8	8,640	1,620	1,311		ADQ-8066
	1	偵防機車	1	10207	150		600	300	28.8	8,640	1,620	1,311		ADQ-8068
	1	偵防機車	1	10207	150		600	300	28.8	8,640	1,620	1,311		ADQ-8070
	1	偵防機車	1	10207	150		600	300	28.8	8,640	1,620	1,311		ADQ-8071
	1	偵防機車	1	10507	149		600	300	28.8	8,640	1,620	1,311		MGN-7511

臺北市政府警察局中正第二分局

公務車輛明細表

中華民國109年度

單位：新臺幣元

業務計畫 及工作計 畫名稱	車輛 數	車輛 種類	乘客 人數 (不含 司機)	購置 年月	汽缸總 排氣量 (立方 公分)	牌照稅 (全年)	燃料使 用費 (全年)	油料費(全年)			養 護 費	車輛 保 險 費	車輛 檢 驗 費	備註
								數量 (公升)	單價 (元)	金額				
	1	偵防機車	1	10507	149		600	300	28.8	8,640	1,620	1,311		MGN-7512
	1	偵防機車	1	10507	149		600	300	28.8	8,640	1,620	1,311		MGN-7513
	1	偵防機車	1	10507	149		600	300	28.8	8,640	1,620	1,311		MGN-7515
	1	偵防機車	1	10507	149		600	300	28.8	8,640	1,620	1,311		MGN-7516
	1	偵防機車	1	10507	149		600	300	28.8	8,640	1,620	1,311		MGN-7517
	1	偵防機車	1	10507	149		600	300	28.8	8,640	1,620	1,311		MGN-7518
	1	偵防機車	1	10507	149		600	300	28.8	8,640	1,620	1,311		MGN-7519
	1	偵防機車	1	10507	149		600	300	28.8	8,640	1,620	1,311		MGN-7520
	1	偵防機車	1	10507	149		600	300	28.8	8,640	1,620	1,311		MGN-7521
	1	偵防機車	1	10507	149		600	300	28.8	8,640	1,620	1,311		MGN-7522
	1	偵防機車	1	10507	149		600	300	28.8	8,640	1,620	1,311		MGN-7523
	1	偵防機車	1	10507	149		600	300	28.8	8,640	1,620	1,311		MGN-7525
	1	偵防機車	1	10507	149		600	300	28.8	8,640	1,620	1,311		MGN-7526
	1	偵防機車	1	10609	149		600	300	28.8	8,640	1,620	1,311		MJU-5398
	1	偵防機車	1	10609	149		600	300	28.8	8,640	1,620	1,311		MJU-5399
	1	巡邏機車	1	10205	150			300	28.8	8,640	2,300	1,311		ADQ-3567
	1	巡邏機車	1	10205	150			300	28.8	8,640	2,300	1,311		ADQ-3568
	1	巡邏機車	1	10205	150			300	28.8	8,640	2,300	1,311		ADQ-3569

臺北市政府警察局中正第二分局

公務車輛明細表

中華民國109年度

單位：新臺幣元

業務計畫 及工作計 畫名稱	車輛 數	車輛 種類	乘客 人數 (不含 司機)	購置 年月	汽缸總 排氣量 (立方 公分)	牌照稅 (全年)	燃料使 用費 (全年)	油料費(全年)			養 護 費	車輛 保 險 費	車輛 檢 驗 費	備註
								數量 (公升)	單價 (元)	金額				
	1	巡邏機車	1	10205	150			300	28.8	8,640	2,300	1,311		ADQ-3570
	1	巡邏機車	1	10205	150			300	28.8	8,640	2,300	1,311		ADQ-3571
	1	巡邏機車	1	10205	150			300	28.8	8,640	2,300	1,311		ADQ-3572
	1	巡邏機車	1	10205	150			300	28.8	8,640	2,300	1,311		ADQ-3573
	1	巡邏機車	1	10205	150			300	28.8	8,640	2,300	1,311		ADQ-3575
	1	巡邏機車	1	10205	150			300	28.8	8,640	2,300	1,311		ADQ-3576
	1	巡邏機車	1	10205	150			300	28.8	8,640	2,300	1,311		ADQ-3577
	1	巡邏機車	1	10205	150			300	28.8	8,640	2,300	1,311		ADQ-3578
	1	巡邏機車	1	10205	150			300	28.8	8,640	2,300	1,311		ADQ-3579
	1	巡邏機車	1	10205	150			300	28.8	8,640	2,300	1,311		ADQ-3580
	1	巡邏機車	1	10205	150			300	28.8	8,640	2,300	1,311		ADQ-3581
	1	巡邏機車	1	10205	150			300	28.8	8,640	2,300	1,311		ADQ-3582
	1	巡邏機車	1	10205	150			300	28.8	8,640	2,300	1,311		ADQ-3583
	1	巡邏機車	1	10205	150			300	28.8	8,640	2,300	1,311		ADQ-3585
	1	巡邏機車	1	10205	150			300	28.8	8,640	2,300	1,311		ADQ-3586
	1	巡邏機車	1	10205	150			300	28.8	8,640	2,300	1,311		ADQ-3587
	1	巡邏機車	1	10205	150			300	28.8	8,640	2,300	1,311		ADQ-3588
	1	巡邏機車	1	10205	150			300	28.8	8,640	2,300	1,311		ADQ-3589

臺北市政府警察局中正第二分局

公務車輛明細表

中華民國109年度

單位：新臺幣元

業務計畫 及工作計 畫名稱	車輛 數	車輛 種類	乘客 人數 (不含 司機)	購置 年月	汽缸總 排氣量 (立方 公分)	牌照稅 (全年)	燃料使 用費 (全年)	油料費(全年)			養 護 費	車輛 保 險 費	車輛 檢 驗 費	備註
								數量 (公升)	單價 (元)	金額				
	1	巡邏機車	1	10205	150			300	28.8	8,640	2,300	1,311		ADQ-3590
	1	巡邏機車	1	10205	150			300	28.8	8,640	2,300	1,311		ADQ-3591
	1	巡邏機車	1	10207	150			300	28.8	8,640	2,300	1,311		ADQ-9851
	1	巡邏機車	1	10207	150			300	28.8	8,640	2,300	1,311		ADQ-9852
	1	巡邏機車	1	10207	150			300	28.8	8,640	2,300	1,311		ADQ-9853
	1	巡邏機車	1	10207	150			300	28.8	8,640	2,300	1,311		ADQ-9855
	1	巡邏機車	1	10207	150			300	28.8	8,640	2,300	1,311		ADQ-9856
	1	巡邏機車	1	10207	150			300	28.8	8,640	2,300	1,311		ADQ-9857
	1	巡邏機車	1	10207	150			300	28.8	8,640	2,300	1,311		ADQ-9858
	1	巡邏機車	1	10207	150			300	28.8	8,640	2,300	1,311		ADQ-9859
	1	巡邏機車	1	10207	150			300	28.8	8,640	2,300	1,311		ADQ-9860
	1	巡邏機車	1	10207	150			300	28.8	8,640	2,300	1,311		ADQ-9861
	1	巡邏機車	1	10207	150			300	28.8	8,640	2,300	1,311		ADQ-9862
	1	巡邏機車	1	10207	150			300	28.8	8,640	2,300	1,311		ADQ-9863
	1	巡邏機車	1	10207	150			300	28.8	8,640	2,300	1,311		ADQ-9865
	1	巡邏機車	1	10207	150			300	28.8	8,640	2,300	1,311		ADQ-9866
	1	巡邏機車	1	10207	150			300	28.8	8,640	2,300	1,311		ADQ-9867
	1	巡邏機車	1	10207	150			300	28.8	8,640	2,300	1,311		ADQ-9868

臺北市政府警察局中正第二分局

公務車輛明細表

中華民國109年度

單位：新臺幣元

業務計畫 及工作計 畫名稱	車輛 數	車輛 種類	乘客 人數 (不含 司機)	購置 年月	汽缸總 排氣量 (立方 公分)	牌照稅 (全年)	燃料使 用費 (全年)	油料費(全年)			養 護 費	車輛 保 險 費	車輛 檢 驗 費	備註
								數量 (公升)	單價 (元)	金額				
	1	巡邏機車	1	10207	150			300	28.8	8,640	2,300	1,311		ADQ-9869
	1	巡邏機車	1	10207	150			300	28.8	8,640	2,300	1,311		ADQ-9870
	1	巡邏機車	1	10207	150			300	28.8	8,640	2,300	1,311		ADQ-9871
	1	巡邏機車	1	10207	150			300	28.8	8,640	2,300	1,311		ADQ-9872
	1	巡邏機車	1	10207	150			300	28.8	8,640	2,300	1,311		ADQ-9873
	1	巡邏機車	1	10207	150			300	28.8	8,640	2,300	1,311		ADQ-9875
	1	巡邏機車	1	10207	150			300	28.8	8,640	2,300	1,311		ADQ-9877
	1	巡邏機車	1	10207	150			300	28.8	8,640	2,300	1,311		ADQ-9878
	1	巡邏機車	1	10207	150			300	28.8	8,640	2,300	1,311		ADQ-9879
	1	巡邏機車	1	10207	150			300	28.8	8,640	2,300	1,311		ADQ-9880
	1	巡邏機車	1	10207	150			300	28.8	8,640	2,300	1,311		ADQ-9881
	1	巡邏機車	1	10207	150			300	28.8	8,640	2,300	1,311		ADQ-9882
	1	巡邏機車	1	10207	150			300	28.8	8,640	2,300	1,311		ADQ-9883
	1	巡邏機車	1	10207	150			300	28.8	8,640	2,300	1,311		ADQ-9885
	1	巡邏機車	1	10207	150			300	28.8	8,640	2,300	1,311		ADQ-9886
	1	巡邏機車	1	10207	150			300	28.8	8,640	2,300	1,311		ADQ-9887
	1	巡邏機車	1	10207	150			300	28.8	8,640	2,300	1,311		ADQ-9889
	1	巡邏機車	1	10207	150			300	28.8	8,640	2,300	1,311		ADQ-9890

臺北市政府警察局中正第二分局

公務車輛明細表

中華民國109年度

單位：新臺幣元

業務計畫 及工作計 畫名稱	車輛 數	車輛 種類	乘客 人數 (不含 司機)	購置 年月	汽缸總 排氣量 (立方 公分)	牌照稅 (全年)	燃料使 用費 (全年)	油料費(全年)			養 護 費	車輛 保 險 費	車輛 檢 驗 費	備註
								數量 (公升)	單價 (元)	金額				
	1	巡邏機車	1	10207	150			300	28.8	8,640	2,300	1,311		ADQ-9891
	1	巡邏機車	1	10207	150			300	28.8	8,640	2,300	1,311		ADQ-9892
	1	巡邏機車	1	10207	150			300	28.8	8,640	2,300	1,311		ADQ-9893
	1	巡邏機車	1	10207	150			300	28.8	8,640	2,300	1,311		ADQ-9895
	1	巡邏機車	1	10207	150			300	28.8	8,640	2,300	1,311		ADQ-9896
	1	巡邏機車	1	10207	150			300	28.8	8,640	2,300	1,311		ADQ-9897
	1	巡邏機車	1	10207	150			300	28.8	8,640	2,300	1,311		ADQ-9898
	1	巡邏機車	1	10207	150			300	28.8	8,640	2,300	1,311		ADQ-9900
	1	巡邏機車	1	10207	150			300	28.8	8,640	2,300	1,311		ADQ-9901
	1	巡邏機車	1	10207	150			300	28.8	8,640	2,300	1,311		ADQ-9902
	1	巡邏機車	1	10207	150			300	28.8	8,640	2,300	1,311		ADQ-9903
	1	巡邏機車	1	10207	150			300	28.8	8,640	2,300	1,311		ADQ-9905
	1	巡邏機車	1	10207	150			300	28.8	8,640	2,300	1,311		ADQ-9906
	1	巡邏機車	1	10207	150			300	28.8	8,640	2,300	1,311		ADQ-9907
	1	巡邏機車	1	10207	150			300	28.8	8,640	2,300	1,311		ADQ-9908
	1	巡邏機車	1	10207	150			300	28.8	8,640	2,300	1,311		ADQ-9909
	1	巡邏機車	1	10207	150			300	28.8	8,640	2,300	1,311		ADQ-9910
	1	巡邏機車	1	10207	150			300	28.8	8,640	2,300	1,311		ADQ-9911

臺北市政府警察局中正第二分局

公務車輛明細表

中華民國109年度

單位：新臺幣元

業務計畫 及工作計 畫名稱	車輛 數	車輛 種類	乘客 人數 (不含 司機)	購置 年月	汽缸總 排氣量 (立方 公分)	牌照稅 (全年)	燃料使 用費 (全年)	油料費(全年)			養 護 費	車輛 保 險 費	車輛 檢 驗 費	備註
								數量 (公升)	單價 (元)	金額				
	1	巡邏機車	1	10207	150			300	28.8	8,640	2,300	1,311		ADQ-9912
	1	巡邏機車	1	10207	150			300	28.8	8,640	2,300	1,311		ADQ-9913
	1	巡邏機車	1	10207	150			300	28.8	8,640	2,300	1,311		ADQ-9915
	1	巡邏機車	1	10207	150			300	28.8	8,640	2,300	1,311		ADQ-9916
	1	巡邏機車	1	10207	150			300	28.8	8,640	2,300	1,311		ADQ-9917
	1	巡邏機車	1	10207	150			300	28.8	8,640	2,300	1,311		ADQ-9919
	1	巡邏機車	1	10207	150			300	28.8	8,640	2,300	1,311		ADQ-9920
	1	巡邏機車	1	10207	150			300	28.8	8,640	2,300	1,311		ADQ-9921
	1	巡邏機車	1	10207	150			300	28.8	8,640	2,300	1,311		ADQ-9922
	1	巡邏機車	1	10207	150			300	28.8	8,640	2,300	1,311		ADQ-9923
	1	巡邏機車	1	10207	150			300	28.8	8,640	2,300	1,311		ADQ-9925
	1	巡邏機車	1	10207	150			300	28.8	8,640	2,300	1,311		ADQ-9926
	1	巡邏機車	1	10207	150			300	28.8	8,640	2,300	1,311		ADQ-9927
	1	巡邏機車	1	10207	150			300	28.8	8,640	2,300	1,311		ADQ-9928
	1	巡邏機車	1	10207	150			300	28.8	8,640	2,300	1,311		ADQ-9929
	1	巡邏機車	1	10207	150			300	28.8	8,640	2,300	1,311		ADQ-9930
	1	巡邏機車	1	10207	150			300	28.8	8,640	2,300	1,311		ADQ-9931
	1	巡邏機車	1	10207	150			300	28.8	8,640	2,300	1,311		ADQ-9932

臺北市政府警察局中正第二分局

公務車輛明細表

中華民國109年度

單位：新臺幣元

業務計畫 及工作計 畫名稱	車輛 數	車輛 種類	乘客 人數 (不含 司機)	購置 年月	汽缸總 排氣量 (立方 公分)	牌照稅 (全年)	燃料使 用費 (全年)	油料費(全年)			養 護 費	車輛 保 險 費	車輛 檢 驗 費	備註
								數量 (公升)	單價 (元)	金額				
	1	巡邏機車	1	10207	150			300	28.8	8,640	2,300	1,311		ADQ-9933
	1	巡邏機車	1	10207	150			300	28.8	8,640	2,300	1,311		ADQ-9935
	1	巡邏機車	1	10207	150			300	28.8	8,640	2,300	1,311		ADQ-9936
	1	巡邏機車	1	10207	150			300	28.8	8,640	2,300	1,311		ADQ-9938
	1	巡邏機車	1	10207	150			300	28.8	8,640	2,300	1,311		ADQ-9939
	1	巡邏機車	1	10207	150			300	28.8	8,640	2,300	1,311		ADQ-9950
	1	巡邏機車	1	10207	150			300	28.8	8,640	2,300	1,311		ADQ-9951
	1	巡邏機車	1	10207	150			300	28.8	8,640	2,300	1,311		ADQ-9952
	1	巡邏機車	1	10207	150			300	28.8	8,640	2,300	1,311		ADQ-9953
	1	巡邏機車	1	10207	150			300	28.8	8,640	2,300	1,311		ADQ-9955
	1	巡邏機車	1	10209	150			300	28.8	8,640	2,300	1,311		AEP-2838
	1	巡邏機車	1	10209	150			300	28.8	8,640	2,300	1,311		AEP-2839
	1	巡邏機車	1	10209	150			300	28.8	8,640	2,300	1,311		AEP-2850
	1	巡邏機車	1	10209	150			300	28.8	8,640	2,300	1,311		AEP-2851
	1	巡邏機車	1	10209	150			300	28.8	8,640	2,300	1,311		AEP-2852
	1	巡邏機車	1	10209	150			300	28.8	8,640	2,300	1,311		AEP-2853
	1	巡邏機車	1	10209	150			300	28.8	8,640	2,300	1,311		AEP-2855
	1	巡邏機車	1	10507	149			300	28.8	8,640	2,300	1,311		MGN-7207



臺北市政府警察局中正第二分局

公務車輛明細表

中華民國109年度

單位：新臺幣元

業務計畫 及工作計 畫名稱	車輛 數	車輛 種類	乘客 人數 (不含 司機)	購置 年月	汽缸總 排氣量 (立方 公分)	牌照稅 (全年)	燃料使 用費 (全年)	油料費(全年)			養 護 費	車輛 保 險 費	車輛 檢 驗 費	備註
								數量 (公升)	單價 (元)	金額				
	1	巡邏機車	1	10507	149			300	28.8	8,640	2,300	1,311		MGN-7208
	1	巡邏機車	1	10507	149			300	28.8	8,640	2,300	1,311		MGN-7209
	1	巡邏機車	1	10507	149			300	28.8	8,640	2,300	1,311		MGN-7210
	1	巡邏機車	1	10507	149			300	28.8	8,640	2,300	1,311		MGN-7211
	1	巡邏機車	1	10507	149			300	28.8	8,640	2,300	1,311		MGN-7212
	1	巡邏機車	1	10507	149			300	28.8	8,640	2,300	1,311		MGN-7213
	1	巡邏機車	1	10609	149			300	28.8	8,640	2,300	1,311		MJU-5838
	1	巡邏機車	1	10609	149			300	28.8	8,640	2,300	1,311		MJU-5839
	1	巡邏機車	1	10609	149			300	28.8	8,640	2,300	1,311		MJU-5850
	1	巡邏機車	1	10609	149			300	28.8	8,640	2,300	1,311		MJU-5851
	1	巡邏機車	1	10609	149			300	28.8	8,640	2,300	1,311		MJU-5852
	1	巡邏機車	1	10609	149			300	28.8	8,640	2,300	1,311		MJU-5853
	1	巡邏機車	1	10609	149			300	28.8	8,640	2,300	1,311		MJU-5855
	1	巡邏機車	1	10609	149			300	28.8	8,640	2,300	1,311		MJU-5856
	1	巡邏機車	1	10609	149			300	28.8	8,640	2,300	1,311		MJU-5860
	1	巡邏機車	1	10609	149			300	28.8	8,640	2,300	1,311		MJU-5861
	1	巡邏機車	1	10609	149			300	28.8	8,640	2,300	1,311		MJU-5862
	1	巡邏機車	1	10708	149			300	28.8	8,640	2,300	1,311		MTP-0225

臺北市政府警察局中正第二分局

公務車輛明細表

中華民國109年度

單位：新臺幣元

業務計畫 及工作計 畫名稱	車輛 數	車輛 種類	乘客 人數 (不含 司機)	購置 年月	汽缸總 排氣量 (立方 公分)	牌照稅 (全年)	燃料使 用費 (全年)	油料費(全年)			養 護 費	車輛 保 險 費	車輛 檢 驗 費	備註
								數量 (公升)	單價 (元)	金額				
	1	巡邏機車	1	10708	149			300	28.8	8,640	2,300	1,311		MTP-0226
	1	巡邏機車	1	10708	149			300	28.8	8,640	2,300	1,311		MTP-0227
	1	巡邏機車	1	10708	149			300	28.8	8,640	2,300	1,311		MTP-0229
	1	巡邏機車	1	10708	149			300	28.8	8,640	2,300	1,311		MTP-0230
	1	巡邏機車	1	10708	149			300	28.8	8,640	2,300	1,311		MTP-0231
	1	巡邏機車	1	10708	149			300	28.8	8,640	2,300	1,311		MTP-0233
	1	巡邏機車	1	10708	149			300	28.8	8,640	2,300	1,311		MTP-0236
	1	巡邏機車	1	10808	逾5馬力 (hp)						2,300	1,311		EMW-3338(電動 機車)
	1	巡邏機車	1	10808	逾5馬力 (hp)						2,300	1,311		EMW-3339(電動 機車)
	1	巡邏機車	1	10808	逾5馬力 (hp)						2,300	1,311		EMW-3350(電動 機車)
	1	巡邏機車	1	10808	逾5馬力 (hp)						2,300	1,311		EMW-3351(電動 機車)
	1	巡邏機車	1	10808	逾5馬力 (hp)						2,300	1,311		EMW-3352(電動 機車)
	1	巡邏機車	1	10808	逾5馬力 (hp)						2,300	1,311		EMW-3353(電動 機車)
	1	巡邏機車	1	10808	逾5馬力 (hp)						2,300	1,311		EMW-3356(電動 機車)
	1	巡邏機車	1	10808	逾5馬力 (hp)						2,300	1,311		EMW-3357(電動 機車)
	1	巡邏機車	1	10808	逾5馬力 (hp)						2,300	1,311		EMW-3358(電動 機車)
	1	巡邏機車	1	10808	逾5馬力 (hp)						2,300	1,311		EMW-3359(電動 機車)
	1	巡邏機車	1	10808	逾5馬力 (hp)						2,300	1,311		EMW-3360(電動 機車)

臺北市政府警察局中正第二分局

公務車輛明細表

中華民國109年度

單位：新臺幣元

業務計畫 及工作計 畫名稱	車輛 數	車輛 種類	乘客 人數 (不含 司機)	購置 年月	汽缸總 排氣量 (立方 公分)	牌照稅 (全年)	燃料使 用費 (全年)	油料費(全年)			養 護 費	車輛 保 險 費	車輛 檢 驗 費	備註
								數量 (公升)	單價 (元)	金額				
	1	巡邏機車	1	10808	逾5馬力 (hp)						2,300	1,311		EMW-3361(電動 機車)
	1	巡邏機車	1	10808	逾5馬力 (hp)						2,300	1,311		EMW-3362(電動 機車)
	1	巡邏機車	1	10907	150						2,300	1,311		139-HUW ( 109 年度汰換 )
	1	巡邏機車	1	10907	150						2,300	1,311		150-HUW ( 109 年度汰換 )
	1	巡邏機車	1	10907	150						2,300	1,311		151-HUW ( 109 年度汰換 )
	1	巡邏機車	1	10907	150						2,300	1,311		152-HUW ( 109 年度汰換 )
	1	巡邏機車	1	10907	150						2,300	1,311		155-HUW ( 109 年度汰換 )
	1	巡邏機車	1	10907	150						2,300	1,311		158-HUW ( 109 年度汰換 )
	1	巡邏機車	1	10907	150						2,300	1,311		159-HUW ( 109 年度汰換 )
	1	巡邏機車	1	10907	150						2,300	1,311		900-JYA ( 109年 度汰換 )
	1	巡邏機車	1	10907	150						2,300	1,311		901-JYA ( 109年 度汰換 )
	1	巡邏機車	1	10907	150						2,300	1,311		902-JYA ( 109年 度汰換 )
	1	巡邏機車	1	10907	150						2,300	1,311		ADQ-9899 ( 109 年度汰換 )
	1	巡邏機車	1	10907	150						2,300	1,311		ADQ-9937 ( 109 年度汰換 )
	1	巡邏機車	1	10907	150						2,300	1,311		ADQ-9956 ( 109 年度汰換 )
	1	警備、巡 邏、偵防用 客貨兩用車	7	10706	2198			1,380	28.8	39,744	24,000	4,573	450	AXE-6033
	1	警備、巡 邏、偵防用 客貨兩用車	7	10907	2461			1,380	28.8	39,744	8,300	4,573	450	9401-DR ( 109年 度汰換 )
	1	警用工程車	2	10704	2351	11,230	6,180	1,380	28.8	39,744	22,966	4,573	450	AXC-3792

臺北市政府警察局中正第二分局

公務車輛明細表

中華民國109年度

單位：新臺幣元

業務計畫 及工作計 畫名稱	車輛 數	車輛 種類	乘客 人數 (不含 司機)	購置 年月	汽缸總 排氣量 (立方 公分)	牌照稅 (全年)	燃料使 用費 (全年)	油料費(全年)			養 護 費	車輛 保險 費	車輛 檢驗 費	備註
								數量 (公升)	單價 (元)	金額				
		合計				11,230	27,180			3,443,552	1,711,466	418,322	25,650	

臺北市政府警察局中正第二分局  
市政白皮書計畫項目預算編列情形表

篇名：社會照顧與安全

中華民國109年度

單位：新臺幣元

計畫項目	承辦機關	總需求	以前年度預算	108年度預算	109年度預算	以後年度需求數
合計		505,550,145	338,402,423	83,573,861	83,573,861	
1. 讓治安體統發揮效能，讓市民真正安區樂業		505,550,145	338,402,423	83,573,861	83,573,861	
(1)增加警察的人力及待遇-警勤加給勤務繁重加成	臺北市政府警察局中正第二分局	按年編列	120,767,463	29,301,291	29,301,291	
(2)增加警察的人力及待遇-警勤加給刑事加成	臺北市政府警察局中正第二分局	按年編列	10,111,880	2,527,970	2,527,970	
(3)增加警察的人力及待遇-超勤加班費	臺北市政府警察局中正第二分局	按年編列	207,523,080	51,744,600	51,744,600	

臺北市政府警察  
歲出按職能及經

中華民國109

職能別分類	經濟性分類	經常支出							資本支出			
		受僱人員報酬	購買支出 商品及勞務	債務利息	土地租金支出	經常移轉			經常支出合計	投資及增資		
						對企業	對非營利機構 及民間	對政府		對國外	對營業基金	對非營業特種 基金
總計		407,592	25,024						432,616			
01 一般公共事務												
02 防衛												
03 公共秩序與安全		407,592	25,024						432,616			
04 教育												
05 保健												
06 社會安全與福利												
07 住宅及社區服務												
08 娛樂、文化與宗教												
09 燃料與能源												
10 農、林、漁、牧業												
11 礦業、製造業及營造業												
12 運輸及通信												
13 其他經濟服務												
14 環境保護												
15 其他支出												

局中正第二分局

濟性綜合分類表

年度

單位：新臺幣千元

資本支出														
資本移轉				土地購入	無形資產購入	固定資本形成							資本支出合計	總計
對企業	對非營利 家庭及民間 機構	對政府	對國外			住宅	非住宅房屋	營建工程	運輸工具	資訊軟體	其他設備 及機器	土地改良		
						3,987			30	121		4,138	436,754	
							3,987		30	121		4,138	436,754	