

年度-預算案

機關編號

11-243

# 臺北市政府警察局內湖分局

中華民國 108 年度

(自108年1月1日起至108年12月31日止)

## 單位預算之分預算

# 臺北市政府警察局內湖分局

## 目次

中華民國 108 年度

一、預算總說明		
(一)組織系統圖	第	1 頁
二、主要表		
(一)歲入預算表	第	3 頁
(二)歲出預算表	第	5 頁
三、附屬表		
(一)歲入項目說明提要與預算明細表	第	7 頁
(二)歲出計畫說明提要與各項費用明細表	第	17 頁
1. 一般行政		
行政管理	第	17 頁
2. 警政業務		
分局業務	第	22 頁
3. 一般建築及設備		
營建工程	第	25 頁
其他設備	第	27 頁
(三)人事費分析表	第	28 頁
四、參考表		
(一)歲出一級用途別科目分析表	第	29 頁
(二)資本支出分析表	第	30 頁
(三)各項費用彙計表	第	31 頁
(四)人事費彙計表	第	32 頁
(五)公務車輛明細表	第	33 頁
(六)市政白皮書計畫項目預算編列情形表	第	51 頁
(七)歲出按職能及經濟性綜合分類表	第	52 頁

# 一、預算總說明

臺北市政府警察局內湖分局  
組 織 系 統 圖

中華民國108年度

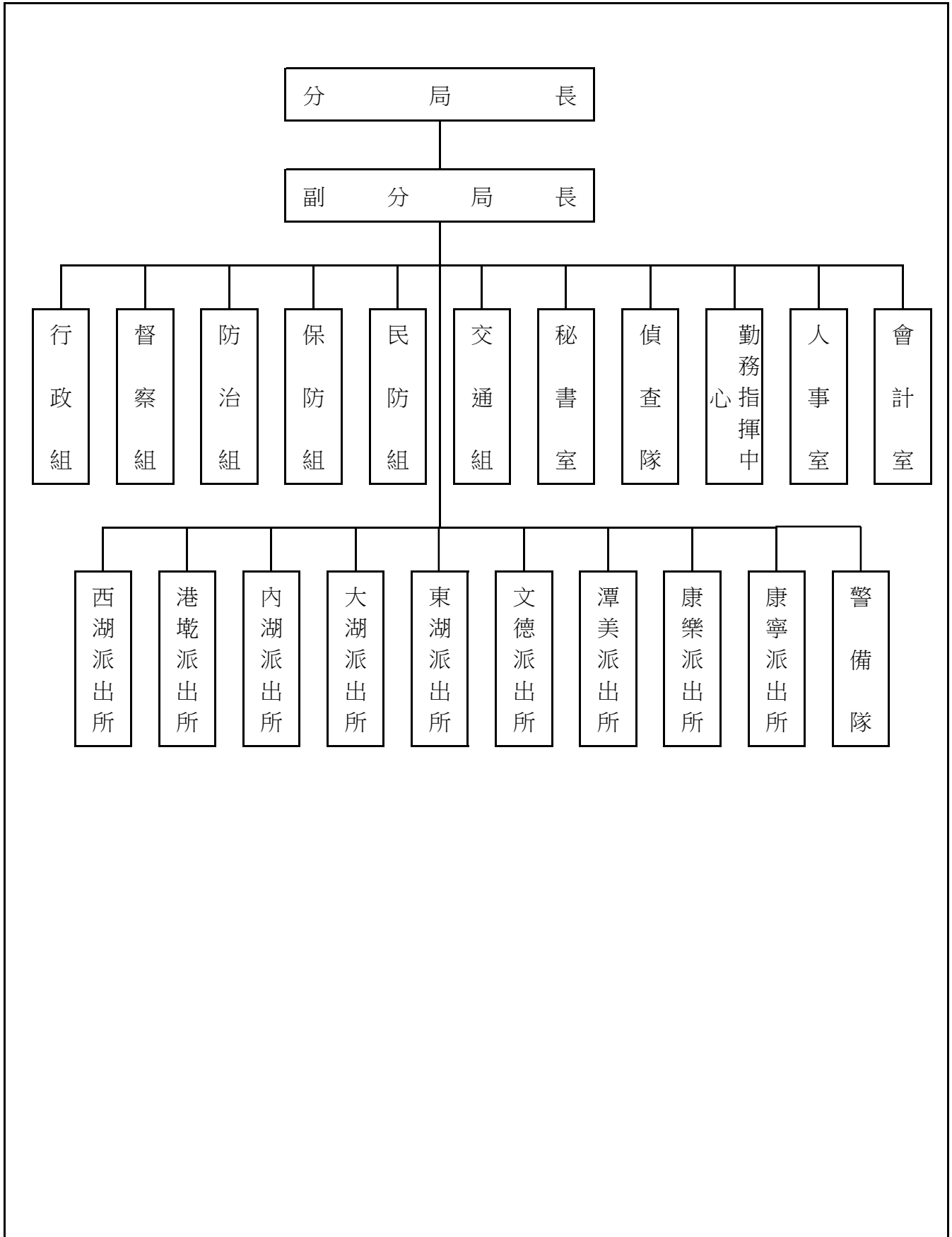

本 頁 空 白

## 二、主 要 表

# 臺北市政府警察局內湖分局

## 歲入預算表

中華民國108年度

單位：新臺幣千元

款	項	目	節	名稱及編號	本年度預算數			上年度預算數	前年度決算數	本年度與上年度比較	說明
					合計	經常門	資本門				
				合 計	1,263	1,263	-	1,337	1,571	-74	
02				03000000000 罰款及賠償收入	600	600	-	600	506	-	
	067			03112300000(0243) 臺北市政府警察局 內湖分局	600	600	-	600	506	-	
		01		03112300100 罰金罰鍰及怠金	500	500	-	500	483	-	
			01	03112300101 罰金罰鍰	500	500	-	500	483	-	本年度預算數係行為人違反社會秩序維護法之罰鍰收入。
			02	03112300200 沒入及沒收財物	100	100	-	100	22	-	
			01	03112300201 沒入金	100	100	-	100	22	-	本年度預算數係沒入妨害善良風俗所得及掃蕩賭場沒入賭博財物等收入。
			03	03112300300 賠償收入	-	-	-	-	1	-	
			01	03112300301 一般賠償收入	-	-	-	-	1	-	前年度決算數主要辦理廠商逾期違約罰款之收入，本年度及上年度均無預算數。
03				04000000000 規費收入	312	312	-	312	312	-	
	063			04112300000(0243) 臺北市政府警察局 內湖分局	312	312	-	312	312	-	
		02		04112300200 使用規費收入	312	312	-	312	312	-	
			02	04112300213 場地設施使用費	312	312	-	312	312	-	本年度預算數係辦公大樓地下室停車場供員工使用之停車費收入。
04				06000000000 財產收入	11	11	-	11	137	-	
	070			06112300000(0243) 臺北市政府警察局 內湖分局	11	11	-	11	137	-	
		02		06112300500 廢舊物資售價	11	11	-	11	137	-	
			01	06112300501 廢舊物資售價	11	11	-	11	137	-	本年度預算數係報廢一般財產殘值變賣收入。
08				11000000000 其他收入	340	340	-	414	616	-74	

# 臺北市政府警察局內湖分局

## 歲入預算表

中華民國108年度

單位：新臺幣千元

款	項	科		目	名稱及編號	本年度預算數			上年度 預算數	前年度 決算數	本年度與 上年度比較	說明
		目	節			合計	經常門	資本門				
	069				1111230000(0243) 臺北市政府警察局 內湖分局	340	340	-	414	616	-74	
			01		11112300200 雜項收入	340	340	-	414	616	-74	
			01		11112300201 收回以前年度 歲出	-	-	-	-	147	-	前年度決算數主要係收回以前年度車輛重複加保之保險費，本年度及上年度均無預算數。
			02		11112300210 其他雜項收入	340	340	-	414	469	-74	本年度預算數內容與上年度之比較如下： 1.扣繳員工住宿公有宿舍房租津貼收入44,400元，較上年度減少7,200元。 2.收取員工住宿公有宿舍管理費收入294,852元，較上年度減少67,728元。



# 臺北市政府警察局內湖分局

## 歲出預算表

中華民國108年度

單位：新臺幣千元

科 目				本年度預算數			上年度 預算數	前年度 決算數	本年度與 上年度比較	說 明	
款	項	目	節	名稱及編號	合計	經常門					資本門
11				0011000000 臺北市政府警察局主管	546,490	542,917	3,573	536,362	513,143	10,128	
	001			0011230000(0243) 臺北市政府警察局 內湖分局	546,490	542,917	3,573	536,362	513,143	10,128	
		01		39112300100 一般行政	539,621	539,621	-	524,882	62,208	14,739	
			01	39112300101 行政管理	539,621	539,621	-	524,882	62,208	14,739	本年度預算數之內容與上年度之比較如下： 1.人事費508,401,000元，較上年度增列14,631,139元，依實際需要覈實編列。 2.新增建築物公共安全設備檢查申報費及查核費用119,599元。 3.新增常用照明區域之燈具換裝為LED燈具(含特殊規格)1,450,000元。 4.新增電動機車電池租用費384,000元。 5.警用車輛油料費及養護費 6.174,339元，較上年度增列130,016元。 6.各單位、五指山靶場及錄影監視系統機房電費9,377,457元，較上年度減列1,825,293元。 7.分局暨所屬單位空調、電梯、消防系統、駐地監視系統及其他機電設施等養護費2,375,172元，較上年度減列75,807元。 8.減列電腦設備維護費、資訊用品及零組件、耗材44,688元。 9.其他合共11,339,433元，較上年度減列29,382元。
			02	39112300200 警政業務	3,296	3,296	-	3,284	450,131	12	
			02	39112300204 分局業務	3,296	3,296	-	3,284	450,131	12	本年度預算數之內容與上年度之比較如下： 1.新增槍套(2年1編)、警铐(2年1編)、刑警背心(2年1編)及刑警便帽(2年1編)131,146元。 2.錄影監視系統養護費260,000元，較上年度減列60,000元。 3.減列手機邏輯取證器維護服務費60,000元。 4.其他合共2,904,854元，較上年度增列954元。
		06		39112309000 一般建築及設備	3,573	-	3,573	8,196	804	-4,623	
			02	39112309002 營建工程	3,295	-	3,295	7,713	346	-4,418	本年度編列東湖派出所4、5樓員警寢室區空間規劃工程及康寧派出所辦公大樓耐震詳細評估，共計3,295,000元。
			04	39112309004 其他設備	278	-	278	483	458	-205	本年度編列套裝軟體、飲水機、鐵捲門、數位攝影機及冰箱等，共計278,000元。

本 頁 空 白

# 三、附 屬 表

臺北市政府警察局內湖分局  
歲入項目說明提要與預算明細表

經常門

中華民國108年度

單位：新臺幣元

罰金罰鍰及怠金—罰金罰鍰

罰金罰鍰及怠金—罰金罰鍰

來源別子目及細目與編號	03112300101 罰金罰鍰及怠金-罰金罰鍰	承辦單位	偵查隊	預算金額	500,000元
-------------	-----------------------------	------	-----	------	----------

歲 入 項 目 說 明	<p>一、項目內容： 行為人因妨害善良風俗等行為，依社會秩序維護法處罰之罰鍰收入。</p> <p>二、法令依據： 依據社會秩序維護法規定辦理。</p> <p>三、計算方法： 500,000元x1年=500,000元。</p> <p>四、實施進度： 自民國108年1月1日起至108年12月31日止。</p> <p>五、完成方法： 依法處罰違法特定人，執行收繳罰鍰並繳庫。</p> <p>六、預期成果： 維護本市善良風俗，增加市庫收入。</p>
----------------------------	---

臺北市政府警察局內湖分局  
歲入項目說明提要與預算明細表

經常門

中華民國108年度

單位：新臺幣元

科目名稱及編號	單位	數量	單價	預算數	說明及收入依據
合計				500,000	
03112300101 罰金罰鍰	年	1	500,000	500,000	行為人違反社會秩序維護法之罰鍰收入。 收入依據：依據社會秩序維護法規定辦理。

罰金罰鍰及怠金—罰金罰鍰

罰金罰鍰及怠金—罰金罰鍰

臺北市政府警察局內湖分局  
歲入項目說明提要與預算明細表

經常門

中華民國108年度

單位：新臺幣元

沒入及沒收財物—沒入金	來源別子目及 細目與編號	03112300201 沒入及沒收財物-沒入金	承辦單位	偵查隊	預算金額	100,000元
	<p>一、項目內容：沒入妨害善良風俗所得及掃蕩賭場沒入賭博財物等收入。</p> <p>二、法令依據：依據社會秩序維護法第22、23條規定辦理。</p> <p>三、計算方法：100,000元x1年=100,000元。</p> <p>四、實施進度：自民國108年1月1日起至108年12月31日止。</p> <p>五、完成方法：依規定辦理繳庫。</p> <p>六、預期成果：維護本市善良風俗，增加市庫收入。</p>					

歲入項目說明

沒入及沒收財物—沒入金

臺北市政府警察局內湖分局  
歲入項目說明提要與預算明細表

經常門

中華民國108年度

單位：新臺幣元

科目名稱及編號	單位	數量	單價	預算數	說明及收入依據
合計				100,000	
03112300201 沒入金	年	1	100,000	100,000	沒入妨害善良風俗所得及掃蕩賭場沒入賭博財物等收入。 收入依據：依據社會秩序維護法第22、23條規定辦理。

沒入及沒收財物—沒入金

沒入及沒收財物—沒入金

臺北市政府警察局內湖分局  
歲入項目說明提要與預算明細表

經常門

中華民國108年度

單位：新臺幣元

使用規費收入—場地設施使用費	來源別子目及細目與編號	04112300213 使用規費收入-場地設施使用費	承辦單位	行政組	預算金額	312,000元
	歲入項目說明	<p>一、項目內容：分局辦公大樓地下室停車場供員工使用之停車費收入。</p> <p>二、法令依據：依據規費法第8條規定辦理。</p> <p>三、計算方法：1,000元x26位x12月=312,000元。</p> <p>四、實施進度：自民國108年1月1日起至108年12月31日止。</p> <p>五、完成方法：按月自員工薪資扣款，依規定辦理繳庫。</p> <p>六、預期成果：依預算項目收繳，充裕市庫。</p>				



臺北市政府警察局內湖分局  
歲入項目說明提要與預算明細表

經常門

中華民國108年度

單位：新臺幣元

科目名稱及編號	單位	數量	單價	預算數	說明及收入依據
合計				312,000	
04112300213 場地設施使用費	位、月	26x12	1,000	312,000	分局辦公大樓地下室停車場供員工使用之停車費收入。收入依據：依據規費法第8條規定辦理。

使用規費收入—場地設施使用費

使用規費收入—場地設施使用費

臺北市政府警察局內湖分局  
歲入項目說明提要與預算明細表

經常門

中華民國108年度

單位：新臺幣元

廢舊物資售價 — 廢舊物資售價	來源別子目及 細目與編號	06112300501 廢舊物資售價-廢舊物資售價	承辦單位	行政組	預算金額	11,000元
	<p>歲入項目說明</p> <p>一、項目內容： 財產報廢之殘值收入。</p> <p>二、法令依據： 依據臺北市市有財產報廢處理原則規定辦理。</p> <p>三、計算方法： 10,500元x1年=10,500元。</p> <p>四、實施進度： 自民國108年1月1日起至108年12月31日止。</p> <p>五、完成方法： 依規定辦理繳庫。</p> <p>六、預期成果： 增加市庫收入。</p>					

廢舊物資售價  
—  
廢舊物資售價

臺北市政府警察局內湖分局  
歲入項目說明提要與預算明細表

經常門

中華民國108年度

單位：新臺幣元

科目名稱及編號	單位	數量	單價	預算數	說明及收入依據
合計				11,000	
06112300501 廢舊物資售價	年	1	10,500	10,500	報廢一般財產殘值變賣收入。 收入依據：依據臺北市市有財產報廢處理原則規定辦理。
	年	1	500	500	配合預算編列至千元，增列進位數500元。 收入依據：

廢舊物資售價—廢舊物資售價

廢舊物資售價—廢舊物資售價

臺北市政府警察局內湖分局  
歲入項目說明提要與預算明細表

經常門

中華民國108年度

單位：新臺幣元

來源別子目及細目與編號	11112300210 雜項收入-其他雜項收入	承辦單位	行政組	預算金額	340,000元	
雜項收入—其他雜項收入	<p>一、項目內容： 員工住宿公有宿舍扣回房租津貼及收取管理費收入。</p> <p>二、法令依據： 依據全國軍公教員工待遇支給要點、臺北市政府所屬各機關學校職務宿舍設置管理要點及臺北市政府警察局職務宿舍設置管理規範規定辦理。</p> <p>三、計算方法： (一)扣回房租津貼收入部分：            1.薦任第八職等至簡任第十四職等每月700元。            2.委任第四職等至薦任第七職等每月600元。            (二)應收取管理費部分：            每月宿舍管理費 = 土地管理費 + 房屋管理費，但最低收費額度以新臺幣肆佰元為基準。            1.土地管理費 = (該職務宿舍使用樓地板面積 / 總樓地板面積) × 宗地面積 × 借用年度之公告地價 × 0.6% ) / 12            2.房屋管理費 = 該職務宿舍使用樓地板面積 × 標準單價折舊後每平方公尺現值 × 1.5% / 12</p> <p>四、實施進度： 自民國108年1月1日起至108年12月31日止。</p> <p>五、完成方法： 按月自員工薪資扣款，依規定辦理繳庫。</p> <p>六、預期成果： 依預算項目收繳，充裕市庫。</p>					雜項收入—其他雜項收入
歲入項目說明						

**臺北市政府警察局內湖分局**  
**歲入項目說明提要與預算明細表**

經常門

中華民國108年度

單位：新臺幣元

科目名稱及編號	單位	數量	單價	預算數	說明及收入依據
合計				340,000	
11112300210 其他雜項收入	人、月	1×12	700	8,400	員工住宿公有宿舍扣回房租津貼收入(薦任第八職等至簡任第十四職等)。收入依據：依據全國軍公教員工待遇支給要點規定辦理。
	人、月	5×12	600	36,000	員工住宿公有宿舍扣回房租津貼收入(委任第四職等至薦任第七職等)。收入依據：依據全國軍公教員工待遇支給要點規定辦理。
	年	1	294,852	294,852	員工住宿公有宿舍管理費收入。收入依據：依據臺北市政府所屬各機關學校職務宿舍設置管理要點及臺北市政府警察局職務宿舍設置管理規範規定辦理。
	年	1	748	748	配合預算編列至千元，增列進位數748元。收入依據：

雜項收入—其他雜項收入

雜項收入—其他雜項收入

臺北市政府警察局內湖分局

歲出計畫說明提要與各項費用明細表

中華民國108年度

單位：新臺幣元

一般行政—行政管理	業務計畫及工作計畫名稱與編號	39112300101 一般行政-行政管理	承辦單位	行政組、人事室、會計室、秘書室	預算金額	539,621,000元	一般行政—行政管理
	歲出計畫說明	<p>一、計畫內容：辦理一般業務、總務、會計、人事、資訊業務工作及廳舍之整修、辦公器具養護、警用車輛維修等事宜。</p> <p>二、預期成果：1.依相關法令規定確實辦理，配合各項業務之推動，維護公有財物，提升員警工作環境品質。 2.維持車輛機能，確保行車安全，發揮警力機動效能。 3.提高員警電腦知識、能力及辦公室全面電腦化，期達成資訊e化。</p>					
分支計畫及用途別科目		單位	數量	單價	預算數	說 明	
合計					539,621,000	較上年度預算數524,881,416元，增加14,739,584元。	
01人員維持費					508,401,000	較上年度預算數493,769,861元，增加14,631,139元。	
0100 人事費					508,401,000		
0103 法定編制人員待遇					305,234,333		
		年	1	4,980,240	4,980,240	職員6人薪津(詳人事費分析表)。	
		年	1	300,254,093	300,254,093	警員383人薪津(詳人事費分析表)。	
0105 技工及工友待遇					4,857,840		
		年	1	4,857,840	4,857,840	職工13人工資(詳人事費分析表)。	
0111 獎金					61,978,116		
		年	1	32,113,879	32,113,879	依考績法規定核發之獎金。	
		年	1	29,864,237	29,864,237	依規定核發之年終工作獎金。	
0121 其他給與					7,281,284		
		年	1	5,040,500	5,040,500	休假補助費。	

臺北市政府警察局內湖分局

歲出計畫說明提要與各項費用明細表

中華民國108年度

單位：新臺幣元

分支計畫及用途別科目	單位	數量	單價	預算數	說明
一般行政—行政管理	人、月、段	143 × 12 × 1	504	864,864	員警上、下班交通費(軍警票)。
	人、月、段	100 × 12 × 2	504	1,209,600	員警上、下班交通費(軍警票)。
	人、月、段	16 × 12 × 1	630	120,960	非警職員工上、下班交通費。
	人、月、段	3 × 12 × 2	630	45,360	非警職員工上、下班交通費。
	0131 加班值班費			79,763,195	
	年	1	3,385,500	3,385,500	趕辦各項業務加班費。
	年	1	68,992,800	68,992,800	外勤員警超勤加班費。
	年	1	7,384,895	7,384,895	不休假出勤加班費。
	0142 退休離職儲金			22,487,760	
	年	1	21,759,120	21,759,120	提撥退撫基金。
	年	1	728,640	728,640	提撥勞工退休準備金。
	0151 保險			26,798,472	
年	1	18,342,924	18,342,924	職員、警員及職工健保費。	
年	1	8,107,308	8,107,308	職員、警員公保費。	
年	1	348,240	348,240	職工勞保費。	
02一般業務			1,932,000	較上年度預算數1,931,780元，增加220元。	
0200 業務費			1,932,000		
0279 一般事務費			1,736,500		
	人、月	2 × 12	2,000	48,000	副分局長工作活動費。
	人、月	389 × 12	360	1,680,480	統籌業務費，按職員及警員每人每月360元編列。
	人、月	13 × 12	50	7,800	統籌業務費，按駕駛、工友每人每月50元編列。
	年	1	220	220	配合預算編列至千元，增列進位數220元。
0291 國內旅費				15,500	
	人、天	1 × 10	1,550	15,500	員警因公市外出差旅費。
0298 特別費				180,000	
	月	12	15,000	180,000	分局長特別費。

臺北市政府警察局內湖分局

歲出計畫說明提要與各項費用明細表

中華民國108年度

單位：新臺幣元

分支計畫及用途別科目	單位	數量	單價	預算數	說明
05會計業務				43,000	較上年度預算數43,840元，減少840元。
0200 業務費				43,000	
0279 一般事務費				43,000	
	年	1	39,160	39,160	會計業務用表卡簿冊等印刷費。
	人次	48	80	3,840	逾時誤餐餐盒費用。
06人事業務				2,031,000	較上年度預算數2,058,140元，減少27,140元。
0200 業務費				2,031,000	
0279 一般事務費				2,031,000	
	年	1	6,760	6,760	人事業務用表卡簿冊等印刷費。
	人	22	1,200	26,400	製作員警功標、年資標費用。
	人、年	402 × 1	2,000	804,000	文康活動費。
	人	340	3,500	1,190,000	外勤員警健康檢查費。
	人次	48	80	3,840	逾時誤餐餐盒費用。
08資訊業務				16,000	較上年度預算數60,288元，減少44,288元。
0200 業務費				16,000	
0201 教育訓練費				12,000	
	年	1	12,000	12,000	電腦訓練費。
0271 物品				4,000	
	年	1	4,000	4,000	電腦圖書費。
09財物業務				20,023,000	較上年度預算數20,354,501元，減少331,501元。
0200 業務費				20,023,000	
0202 水電費				9,888,397	
	年	1	360,940	360,940	本分局各單位水費。
	年	1	9,377,457	9,377,457	本分局各單位、五指山靶場及錄影監視系統機房電費。
	年	1	150,000	150,000	本分局各單位瓦斯費。
0203 通訊費				540,000	



臺北市政府警察局內湖分局

歲出計畫說明提要與各項費用明細表

中華民國108年度

單位：新臺幣元

一般行政—行政管理

一般行政—行政管理

分支計畫及用途別科目	單位	數量	單價	預算數	說明
0250 按日按件計資酬金	部、月	45 × 12	1,000	540,000	本分局各單位電話費。
				157,851	
	年	1	38,252	38,252	消防安全設備檢測申報費。
	年	1	85,008	85,008	建築物公共安全設備檢查申報費(2年1編)(新增)。
	年	1	13,191	13,191	建築物公共安全設備檢查申報費(4年1編)(新增)。
	年	1	15,400	15,400	建築物公共安全設備檢查申報查核費用(2年1編)(新增)。
0271 物品	年	1	6,000	6,000	建築物公共安全設備檢查申報查核費用(4年1編)(新增)。
				1,794,920	
	支	89	280	24,920	滅火器換藥費(20P)。
	式	1	1,450,000	1,450,000	常用照明區域之燈具換裝為LED燈具(含特殊規格)(新增)。
	年	1	320,000	320,000	辦理各項勤業務所需物品購置費。
0279 一般事務費				3,904,560	
	坪、月	7603 × 12	36	3,284,496	本分局各單位辦公廳舍及五指山靶場清潔維持費。
	臺、月、張	13 × 12 × 5520	0.7	602,784	影印機使用費。
	人次	216	80	17,280	員警及駕駛逾時誤餐餐盒費用。
0281 房屋建築養護費				921,360	
	年	1	921,360	921,360	本分局經管各辦公廳舍維護費(鋼筋混凝土造使用年限未達30年者共8棟計6,365坪，30坪以內1年計列4,510元，超過30坪部分，每坪以110元計算；使用年限已達30年以上者共4棟計1,238坪，按以上標準增加百分之五十編列，( 8*4,510+(6,365-8*30)*110 ) + ( 4*4,510+(1,238-4*30)*110 ) *1.5=921,360)。
0283 設施及機械設備養護費				2,815,912	
	年	1	2,375,172	2,375,172	分局暨所屬單位空調、電梯、消防系統、駐地監視系統及其他機電設施等養護

臺北市政府警察局內湖分局

歲出計畫說明提要與各項費用明細表

中華民國108年度

單位：新臺幣元

分支計畫及用途別科目	單位	數量	單價	預算數	說明
10車輛養護與管理 0200 業務費 0221 稅捐及規費 0231 保險費 0271 物品 0279 一般事務費 0282 車輛及辦公器具養護費	枝、月	447 × 12	10	53,640	費。 槍枝養護費。
	年	1	297,500	297,500	冷氣機養護費(含窗型18臺及分離式101臺)。
	部、次	28 × 2	1,600	89,600	五指山靶場電動靶機等養護費。
				7,175,000	較上年度預算數6,663,006元，增加511,994元。
				7,175,000	
				64,710	
	年	1	36,510	36,510	警用車輛燃料使用費(詳公務車輛明細表)。
	年	1	28,200	28,200	警用車輛檢驗費(詳公務車輛明細表)。
	年	1	551,951	551,951	警用車輛保險費(詳公務車輛明細表)。
	年	1	4,171,530	4,171,530	警用車輛油料費(詳公務車輛明細表)。
			384,000		
	輛、月	40 × 12	800	384,000	電動機車電池租用費(新增)。
	年	1	2,002,809	2,002,809	警用車輛養護費(詳公務車輛明細表)。

一般行政—行政管理

一般行政—行政管理

臺北市政府警察局內湖分局

歲出計畫說明提要與各項費用明細表

中華民國108年度

單位：新臺幣元

警政業務—分局業務

警政業務—分局業務

業務計畫及工作計畫名稱與編號	39112300204 警政業務-分局業務	承辦單位	分局、派出所、警備隊、偵查隊、保防組	預算金額	3,296,000元
歲出計畫說明	<p>一、計畫內容： 1.分局、派出所保持全天候重點部署，並實施24小時勤務運作，加強轄區巡邏，以維持本市治安及強化為民服務工作。 2.辦理警勤區規劃、勤務督察、員警風紀教育訓練、戶口查察、外僑管理、機關安全與社會偵防、民防團隊組訓與運用、保安救災、交通維持與執法等事宜。 3.實施「預防與偵查」犯罪並重之勤務，運用科學方法蒐証辦案，全面取締職業賭場，落實掃黑、肅槍、反毒工作，杜絕非法電玩及色情場所。 4.積極發掘危害治安線索與資料蒐集工作，強化大陸人士入境考核、清查措施，並積極查緝非法入境、居留者。</p> <p>二、預期成果： 1.有效運用警力，勤務部署力求彈性、機動，以發揮先制功能，防止社會脫序行為發生。 2.加強守望相助、警民聯防體系、預防犯罪宣導等工作，並結合社區資源，以防犯罪事件發生。 3.建立高效能辦案系統，有效防範違法事件發生，降低犯罪發生率，提高破案率，確保人民生命財產之安全。</p>				

分支計畫及用途別科目	單位	數量	單價	預算數	說明
合計				3,296,000	較上年度預算數3,283,900元，增加12,100元。
02分局業務				3,296,000	較上年度預算數3,283,900元，增加12,100元。
0200 業務費				3,296,000	
0203 通訊費	年	1	210,000	210,000	分局辦理社會秩序維護法及刑案等所需郵資。
0231 保險費	人	90	120	10,800	志工保險費。
0250 按日按件計資酬金	年	1	10,400	10,400	處理人口販運、新移民業務及涉外案件通譯費與交通補助費。
0271 物品	月	12	3,400	212,750	辦理刑案用照相器材消耗費。
	套	55	1,830	100,650	備勤人員及人犯用寢具。
	組	46	900	41,400	槍套(2年1編)(新增)。

臺北市政府警察局內湖分局

歲出計畫說明提要與各項費用明細表

中華民國108年度

單位：新臺幣元

警政業務—分局業務

警政業務—分局業務

分支計畫及用途別科目	單位	數量	單價	預算數	說明
0279 一般事務費	付	46	650	29,900	警銬(2年1編)(新增)。
				2,406,050	
	勤區、年	190 × 1	510	96,900	警勤區表冊等印刷費。
	人、月	340 × 12	100	408,000	員警制服洗滌費。
	月	12	1,450	17,400	在押嫌疑人犯衛生保健費。
	年	1	63,000	63,000	辦理社會治安工作經費。
	次	1	25,500	25,500	召開社區治安會議經費(分局)。
	所、次	8 × 2	3,000	48,000	召開社區治安會議經費(16至30人之派出所)。
	所、次	1 × 2	5,000	10,000	召開社區治安會議經費(31人以上派出所)。
	月	12	15,750	189,000	警民聯繫服務費(分局)。
	所、月	8 × 12	6,300	604,800	警民聯繫服務費(16至30人之派出所)。
	所、月	1 × 12	10,530	126,360	警民聯繫服務費(31人以上派出所)。
	年	1	99,600	99,600	查緝電玩及色情行業工作費。
	年	1	12,600	12,600	風紀探訪費。
	月	12	4,000	48,000	辦理各項勤務講習業務費。
	年	1	180,000	180,000	整理市容及查處違反公共秩序案件業務費。
	月	12	4,250	51,000	處理刑案談話筆錄報告書、移送書、聲請書等印刷費。
	年	1	210,000	210,000	一般刑案偵辦費。
	人、次	100 × 5	50	25,000	員警游泳訓練及檢測入場費(含訓練4次、檢測1次)。
	套、人	1 × 4	5,000	20,000	現場勘察冬、夏季服裝。
件	46	701	32,246	刑警背心(2年1編)(新增)。	
件	46	600	27,600	刑警便帽(2年1編)(新增)。	
人次	1,053	80	84,240	員警逾時誤餐餐盒費用。	
人次	235	110	25,850	志工餐點及交通補助。	
年	1	954	954	配合預算編列至千元，增列進位數954元。	

臺北市政府警察局內湖分局

歲出計畫說明提要與各項費用明細表

中華民國108年度

單位：新臺幣元

警政業務—分局業務

警政業務—分局業務

分支計畫及用途別科目	單位	數量	單價	預算數	說明
0283 設施及機械設備養護費				260,000	
	線、年	13 × 1	20,000	260,000	錄影監視系統養護費。
0291 國內旅費				186,000	
	人、天	12 × 10	1,550	186,000	辦案、押送人犯市外出差旅費。

臺北市政府警察局內湖分局

歲出計畫說明提要與各項費用明細表

中華民國108年度

單位：新臺幣元

一般建築及設備—營建工程

一般建築及設備—營建工程

業務計畫及工作計畫 名稱與編號	39112309002 一般建築及設備-營建工程	承辦 單位	行政組	預算 金額	3,295,000元
--------------------	-----------------------------	----------	-----	----------	------------

歲出計畫說明	一、計畫內容： 辦公廳舍整修工程。
	二、預期成果： 改善員警辦公及居住之品質及安全，提高員警士氣。

分支計畫及用途別科目	單位	數量	單價	預算數	說 明
合計				3,295,000	較上年度預算數7,713,478元，減少4,418,478元。
04辦公廳舍及職務宿舍等整修工程				3,295,000	較上年度預算數7,713,478元，減少4,418,478元。
0300 設備及投資				2,827,397	01東湖派出所4、5樓員警寢室區空間規劃工程 東湖派出所因居住駐地之同仁眾多，4樓員警寢室區及5樓女警寢室區之空間規劃不佳且有閒置空間，急需修建規劃，以改善同仁居住品質及女性同仁之隱私保障。
0302 房屋建築及設備費				2,827,397	
	式	1	2,604,798	2,604,798	施工費。
	式	1	222,599	222,599	委託技術服務費。
				467,603	02康寧派出所辦公大樓耐震詳細評估 本分局委託臺灣省結構工程技術公會執行康寧派出所辦公大樓建築物耐震能力初步評估結果分數為59.7分，建物耐震能力有疑慮，應優先進行詳細評估。
0300 設備及投資				467,603	

臺北市政府警察局內湖分局

歲出計畫說明提要與各項費用明細表

中華民國108年度

單位：新臺幣元

分支計畫及用途別科目	單位	數量	單價	預算數	說明
0302 房屋建築及設備費	式	1	467,603	467,603	耐震評估委託技術服務費。

一般建築及設備—營建工程

一般建築及設備—營建工程

臺北市政府警察局內湖分局

歲出計畫說明提要與各項費用明細表

中華民國108年度

單位：新臺幣元

一般建築及設備—其他設備

一般建築及設備—其他設備

業務計畫及工作計畫 名稱與編號	39112309004 一般建築及設備-其他設備	承辦 單位	行政組、秘書室	預算 金額	278,000元
--------------------	-----------------------------	----------	---------	----------	----------

歲出計畫說明	一、計畫內容：汰換逾期及不堪使用之設備及購置套裝軟體，提升機動能力增進服務親和力。
	二、預期成果：1.保持辦公室整齊，增進辦公效率。 2.補充應勤用具、以提高為民服務品質。

分支計畫及用途別科目	單位	數量	單價	預算數	說 明
合計				278,000	較上年度預算數482,986元，減少204,986元。
04其他設備				278,000	較上年度預算數482,986元，減少204,986元。
0300 設備及投資				278,000	
0306 資訊軟硬體設備費	年	1	48,000	48,000	套裝軟體。
0319 雜項設備費	臺	1	25,000	25,000	汰換冰溫熱三用飲水機。
	式	1	82,158	82,158	汰換停車場快速鐵捲門。
	臺	2	15,000	30,000	汰換數位攝影機2臺。
	式	1	20,020	20,020	汰換投影機。
	臺	1	25,000	25,000	汰換冰箱(二-三門無霜400L以上)。
	臺	3	12,274	36,822	新購洗衣機(15KG)1臺及汰換2臺。
	臺	1	11,000	11,000	汰換彩色電視機(43吋液晶附視訊盒)。



# 臺北市政府警察局內湖分局

## 人事費分析表

中華民國108年度

0139010100-警政支出-一般行政-行政管理

單位：新臺幣元

類別	預算員額	全年度人事費											備註	
		民意代表待遇	政務人員待遇	法定編制人員待遇	約聘僱人員待遇	技工及工友待遇	獎金	其他給與	加班值班費	退休退職給付	退休離職儲金	保險		合計
合計	402			305,234,333		4,857,840	61,978,116	7,281,284	79,763,195		22,487,760	26,798,472	508,401,000	
正式員額	389			305,234,333			60,966,066	5,040,500	6,980,077		21,759,120	26,184,048	426,164,144	
職員	6			4,980,240			898,536	87,000	112,318		386,076	367,764	6,831,934	
警員	383			300,254,093			60,067,530	4,953,500	6,867,759		21,373,044	25,816,284	419,332,210	
駕駛	1					400,320	83,400		33,360		60,048	51,960	629,088	
工友	12					4,457,520	928,650		371,458		668,592	562,464	6,988,684	
其他人事費								2,240,784	72,378,300				74,619,084	

## 四、參 考 表

臺北市政府警察局內湖分局  
歲出一級用途別科目分析表

中華民國108年度

單位：新臺幣千元

名稱及編號	合計	經常支出						資本支出					
		人事費	業務費	獎補助費	債務費	預備金	小計	人事費	業務費	設備及投資	獎補助費	預備金	小計
合計	546,490	508,401	34,516				542,917			3,573			3,573
3911230000 警政支出	546,490	508,401	34,516				542,917			3,573			3,573
39112300100 一般行政	539,621	508,401	31,220				539,621						
39112300101 行政管理	539,621	508,401	31,220				539,621						
39112300200 警政業務	3,296		3,296				3,296						
39112300204 分局業務	3,296		3,296				3,296						
39112309000 一般建築及設備	3,573									3,573			3,573
39112309002 營建工程	3,295									3,295			3,295
39112309004 其他設備	278									278			278

臺北市政府警察局內湖分局

資本支出分析表

中華民國108年度

單位：新臺幣千元

名稱及編號	合計	設備及投資								其他資本支出	
		土地	房屋建築及設備	公共建設及設施	機械設備	運輸設備	資訊軟體設備	雜項設備	權利		投資
合計	3,573		3,295				48	230			
39112309000 一般建築及設備	3,573		3,295				48	230			
39112309002 營建工程	3,295		3,295								
39112309004 其他設備	278						48	230			

# 臺北市政府警察局內湖分局

## 各項費用彙計表

中華民國108年度

單位：新臺幣元

工作計畫名稱及編號	39112300101 行政管理	39112300204 分局業務	39112309002 營建工程	39112309004 其他設備	合 計	
第一、二級用途別 科目名稱及編號						
合 計	539,621,000	3,296,000	3,295,000	278,000	546,490,000	
010000人事費	508,401,000				508,401,000	
010300法定編制人員待遇	305,234,333				305,234,333	
010500技工及工友待遇	4,857,840				4,857,840	
011100獎金	61,978,116				61,978,116	
012100其他給與	7,281,284				7,281,284	
013100加班值班費	79,763,195				79,763,195	
014200退休離職儲金	22,487,760				22,487,760	
015100保險	26,798,472				26,798,472	
020000業務費	31,220,000	3,296,000			34,516,000	
020100教育訓練費	12,000				12,000	
020200水電費	9,888,397				9,888,397	
020300通訊費	540,000	210,000			750,000	
022100稅捐及規費	64,710				64,710	
023100保險費	551,951	10,800			562,751	
025000按日按件計資酬金	157,851	10,400			168,251	
027100物品	5,970,450	212,750			6,183,200	
027900一般事務費	8,099,060	2,406,050			10,505,110	
028100房屋建築養護費	921,360				921,360	
028200車輛及辦公器具養護費	2,002,809				2,002,809	
028300設施及機械設備養護費	2,815,912	260,000			3,075,912	
029100國內旅費	15,500	186,000			201,500	
029800特別費	180,000				180,000	
030000設備及投資			3,295,000	278,000	3,573,000	
030200房屋建築及設備費			3,295,000		3,295,000	
030600資訊軟硬體設備費				48,000	48,000	
031900雜項設備費				230,000	230,000	

# 臺北市政府警察局內湖分局

## 人 事 費 彙 計 表

中華民國108年度

單位：新臺幣元

類別	預算員額	全年度人事費											備註	
		民意代表待遇	政務人員待遇	法定編制人員待遇	約聘僱人員待遇	技工及工友待遇	獎金	其他給與	加班值班費	退休退職給付	退休離職儲金	保險		合計
合計	402			305,234,333		4,857,840	61,978,116	7,281,284	79,763,195		22,487,760	26,798,472	508,401,000	
正式員額	389			305,234,333			60,966,066	5,040,500	6,980,077		21,759,120	26,184,048	426,164,144	
職員	6			4,980,240			898,536	87,000	112,318		386,076	367,764	6,831,934	
警員	383			300,254,093			60,067,530	4,953,500	6,867,759		21,373,044	25,816,284	419,332,210	
駕駛	1					400,320	83,400		33,360		60,048	51,960	629,088	
工友	12					4,457,520	928,650		371,458		668,592	562,464	6,988,684	
其他人事費								2,240,784	72,378,300				74,619,084	

臺北市政府警察局內湖分局

公務車輛明細表

中華民國108年度

單位：新臺幣元

業務計畫 及工作計 畫名稱	車輛 數	車輛 種類	乘客 人數 (不含 司機)	購置 年月	汽缸總 排氣量 (立方 公分)	牌照稅 (全年)	燃料使 用費 (全年)	油料費(全年)			養 護 費	車輛 保險 費	車輛 檢驗 費	備註
								數量 (公升)	單價 (元)	金額				
一般行政 行政管理		現有車輛					36,510			4,171,530	2,002,809	551,951	28,200	
	1	偵防車	4	09910	2378			2,004	27.5	55,110	47,249	4,573	900	2100-QH
	1	偵防車	4	10010	1987			2,004	27.5	55,110	49,000	4,573	900	3806-QH
	1	偵防車	4	10106	2378			2,004	27.5	55,110	49,000	4,573	900	6722-UX
	1	偵防車	4	10106	2378			2,004	27.5	55,110	49,000	4,573	900	6760-UX
	1	偵防車	4	10306	2198			2,004	27.5	55,110	33,000	4,573	900	AGK-8623
	1	偵防車	4	10307	1987			2,004	27.5	55,110	33,000	4,573	900	AGL-7892
	1	偵防車	4	10407	2359			2,004	27.5	55,110	33,000	4,573	450	ANA-0935
	1	偵防車	4	10407	2359			2,004	27.5	55,110	33,000	4,573	450	ANA-1153
	1	偵防車	4	10507	2359			2,004	27.5	55,110	24,000	4,573	450	ANY-9026
	1	偵防車	4	10707	2400			2,004	27.5	55,110	8,300	4,573	450	1532-UW(107年 度汰換)
	1	偵防車	4	10707	1998			2,004	27.5	55,110	8,300	4,573	450	1535-UW(107年 度汰換)
	1	巡邏車	4	09910	2378			2,004	27.5	55,110	49,000	4,573	900	2170-QH
	1	巡邏車	4	09910	2378			2,004	27.5	55,110	49,000	4,573	900	2171-QH
	1	巡邏車	4	10009	2378			2,004	27.5	55,110	49,000	4,573	900	3203-QH
	1	巡邏車	4	10009	2378			2,004	27.5	55,110	49,000	4,573	900	3260-QH
	1	巡邏車	4	10106	2378			2,004	27.5	55,110	49,000	4,573	900	1429-J9

臺北市政府警察局內湖分局

公務車輛明細表

中華民國108年度

單位：新臺幣元

業務計畫 及工作計 畫名稱	車輛 數	車輛 種類	乘客 人數 (不含 司機)	購置 年月	汽缸總 排氣量 (立方 公分)	牌照稅 (全年)	燃料使 用費 (全年)	油料費(全年)			養 護 費	車輛 保 險 費	車輛 檢 驗 費	備註
								數量 (公升)	單價 (元)	金額				
	1	巡邏車	4	10106	2378			2,004	27.5	55,110	49,000	4,573	900	1430-J9
	1	巡邏車	4	10107	1988			2,004	27.5	55,110	49,000	4,573	900	6691-UX
	1	巡邏車	4	10206	1998			2,004	27.5	55,110	49,000	4,573	900	AAF-5170
	1	巡邏車	4	10206	1998			2,004	27.5	55,110	49,000	4,573	900	AAF-5171
	1	巡邏車	4	10206	1998			2,004	27.5	55,110	49,000	4,573	900	AAF-5172
	1	巡邏車	4	10211	1998			2,004	27.5	55,110	49,000	4,573	900	AFG-2197
	1	巡邏車	4	10307	2359			2,004	27.5	55,110	33,000	4,573	900	AGL-7825
	1	巡邏車	4	10307	2359			2,004	27.5	55,110	33,000	4,573	900	AGL-7826
	1	巡邏車	4	10307	2359			2,004	27.5	55,110	33,000	4,573	900	AGL-7829
	1	巡邏車	4	10307	2359			2,004	27.5	55,110	33,000	4,573	900	AGL-7830
	1	巡邏車	4	10407	2359			2,004	27.5	55,110	33,000	4,573	450	ANA-0953
	1	巡邏車	4	10407	2359			2,004	27.5	55,110	33,000	4,573	450	ANA-0960
	1	巡邏車	4	10407	2359			2,004	27.5	55,110	33,000	4,573	450	ANA-0962
	1	巡邏車	4	10507	2359			2,004	27.5	55,110	24,000	4,573	450	ANY-9131
	1	巡邏車	4	10507	2359			2,004	27.5	55,110	24,000	4,573	450	ANY-9132
	1	巡邏車	4	10507	2359			2,004	27.5	55,110	24,000	4,573	450	ANY-9133
	1	巡邏車	4	10607	2359			2,004	27.5	55,110	24,000	4,573	450	AKP-7537
	1	巡邏車	4	10607	2359			2,004	27.5	55,110	24,000	4,573	450	AKR-1216



臺北市政府警察局內湖分局

公務車輛明細表

中華民國108年度

單位：新臺幣元

業務計畫 及工作計 畫名稱	車輛 數	車輛 種類	乘客 人數 (不含 司機)	購置 年月	汽缸總 排氣量 (立方 公分)	牌照稅 (全年)	燃料使 用費 (全年)	油料費(全年)			養 護 費	車輛 保 險 費	車輛 檢 驗 費	備註
								數量 (公升)	單價 (元)	金額				
	1	巡邏車	4	10707	2400			2,004	27.5	55,110	8,300	4,573	450	1499-UW(107年 度汰換)
	1	巡邏車	4	10707	2378			2,004	27.5	55,110	8,300	4,573	450	8012-VB(107年 度汰換)
	1	巡邏車	4	10807	2378			2,004	27.5	55,110	8,300	4,573	450	8021-VB(108年 度汰換)
	1	巡邏車	4	10807	2378			2,004	27.5	55,110	8,300	4,573	450	8031-VB(108年 度汰換)
	1	偵防機車		10205	149		600	300	27.5	8,250	1,620	1,311		ADQ-2990
	1	偵防機車		10205	149		600	300	27.5	8,250	1,620	1,311		ADQ-2991
	1	偵防機車		10205	149		600	300	27.5	8,250	1,620	1,311		ADQ-3031
	1	偵防機車		10205	149		600	300	27.5	8,250	1,620	1,311		ADQ-3032
	1	偵防機車		10207	149		600	300	27.5	8,250	1,620	1,311		ADQ-7689
	1	偵防機車		10207	149		600	300	27.5	8,250	1,620	1,311		ADQ-7691
	1	偵防機車		10207	149		600	300	27.5	8,250	1,620	1,311		ADQ-7692
	1	偵防機車		10207	149		600	300	27.5	8,250	1,620	1,311		ADQ-7693
	1	偵防機車		10207	149		600	300	27.5	8,250	1,620	1,311		ADQ-7697
	1	偵防機車		10207	149		600	300	27.5	8,250	1,620	1,311		ADQ-7698
	1	偵防機車		10207	149		600	300	27.5	8,250	1,620	1,311		ADQ-7703
	1	偵防機車		10207	149		600	300	27.5	8,250	1,620	1,311		ADQ-7833
	1	偵防機車		10207	149		600	300	27.5	8,250	1,620	1,311		ADQ-7835
	1	偵防機車		10207	149		600	300	27.5	8,250	1,620	1,311		ADQ-7836

臺北市政府警察局內湖分局

公務車輛明細表

中華民國108年度

單位：新臺幣元

業務計畫 及工作計 畫名稱	車輛 數	車輛 種類	乘客 人數 (不含 司機)	購置 年月	汽缸總 排氣量 (立方 公分)	牌照稅 (全年)	燃料使 用費 (全年)	油料費(全年)			養 護 費	車輛 保 險 費	車輛 檢 驗 費	備註
								數量 (公升)	單價 (元)	金額				
	1	偵防機車		10207	149		600	300	27.5	8,250	1,620	1,311		ADQ-7837
	1	偵防機車		10207	149		600	300	27.5	8,250	1,620	1,311		ADQ-7838
	1	偵防機車		10207	149		600	300	27.5	8,250	1,620	1,311		ADQ-7839
	1	偵防機車		10207	149		600	300	27.5	8,250	1,620	1,311		ADQ-7850
	1	偵防機車		10207	149		600	300	27.5	8,250	1,620	1,311		ADQ-7851
	1	偵防機車		10207	149		600	300	27.5	8,250	1,620	1,311		ADQ-8108
	1	偵防機車		10207	149		600	300	27.5	8,250	1,620	1,311		ADQ-8109
	1	偵防機車		10207	149		600	300	27.5	8,250	1,620	1,311		ADQ-8110
	1	偵防機車		10207	149		600	300	27.5	8,250	1,620	1,311		ADQ-8111
	1	偵防機車		10207	149		600	300	27.5	8,250	1,620	1,311		ADQ-8112
	1	偵防機車		10207	149		600	300	27.5	8,250	1,620	1,311		ADQ-8113
	1	偵防機車		10207	149		600	300	27.5	8,250	1,620	1,311		ADQ-8115
	1	偵防機車		10507	149		600	300	27.5	8,250	1,620	1,311		MGN-7329
	1	偵防機車		10507	149		600	300	27.5	8,250	1,620	1,311		MGN-7330
	1	偵防機車		10507	149		600	300	27.5	8,250	1,620	1,311		MGN-7331
	1	偵防機車		10507	149		600	300	27.5	8,250	1,620	1,311		MGN-7332
	1	偵防機車		10507	149		600	300	27.5	8,250	1,620	1,311		MGN-7333
	1	偵防機車		10507	149		600	300	27.5	8,250	1,620	1,311		MGN-7335

臺北市政府警察局內湖分局

公務車輛明細表

中華民國108年度

單位：新臺幣元

業務計畫 及工作計畫 名稱	車輛 數	車輛 種類	乘客 人數 (不含 司機)	購置 年月	汽缸總 排氣量 (立方 公分)	牌照稅 (全年)	燃料使 用費 (全年)	油料費(全年)			養 護 費	車輛 保 險 費	車輛 檢 驗 費	備註
								數量 (公升)	單價 (元)	金額				
	1	偵防機車		10507	149		600	300	27.5	8,250	1,620	1,311		MGN-7336
	1	偵防機車		10507	149		600	300	27.5	8,250	1,620	1,311		MGN-7337
	1	偵防機車		10507	149		600	300	27.5	8,250	1,620	1,311		MGN-7338
	1	偵防機車		10507	149		600	300	27.5	8,250	1,620	1,311		MGN-7339
	1	偵防機車		10507	149		600	300	27.5	8,250	1,620	1,311		MGN-7350
	1	偵防機車		10507	149		600	300	27.5	8,250	1,620	1,311		MGN-7351
	1	偵防機車		10507	149		600	300	27.5	8,250	1,620	1,311		MGN-7352
	1	偵防機車		10507	149		600	300	27.5	8,250	1,620	1,311		MGN-7353
	1	偵防機車		10507	149		600	300	27.5	8,250	1,620	1,311		MGN-7355
	1	偵防機車		10507	149		600	300	27.5	8,250	1,620	1,311		MGN-7356
	1	偵防機車		10507	149		600	300	27.5	8,250	1,620	1,311		MGN-7357
	1	偵防機車		10609	149		600	300	27.5	8,250	1,620	1,311		MJU-5581
	1	偵防機車		10609	149		600	300	27.5	8,250	1,620	1,311		MJU-5582
	1	偵防機車		10609	149		600	300	27.5	8,250	1,620	1,311		MJU-5583
	1	偵防機車		10609	149		600	300	27.5	8,250	1,620	1,311		MJU-5585
	1	偵防機車		10609	149		600	300	27.5	8,250	1,620	1,311		MJU-5586
	1	巡邏機車		10107	150			300	27.5	8,250	2,300	1,311		367-HUW
	1	巡邏機車		10107	150			300	27.5	8,250	2,300	1,311		368-HUW

臺北市政府警察局內湖分局

公務車輛明細表

中華民國108年度

單位：新臺幣元

業務計畫 及工作計 畫名稱	車輛 數	車輛 種類	乘客 人數 (不含 司機)	購置 年月	汽缸總 排氣量 (立方 公分)	牌照稅 (全年)	燃料使 用費 (全年)	油料費(全年)			養 護 費	車輛 保 險 費	車輛 檢 驗 費	備註
								數量 (公升)	單價 (元)	金額				
	1	巡邏機車		10107	150			300	27.5	8,250	2,300	1,311		369-HUW
	1	巡邏機車		10107	150			300	27.5	8,250	2,300	1,311		378-HUW
	1	巡邏機車		10107	150			300	27.5	8,250	2,300	1,311		379-HUW
	1	巡邏機車		10107	150			300	27.5	8,250	2,300	1,311		380-HUW
	1	巡邏機車		10107	150			300	27.5	8,250	2,300	1,311		381-HUW
	1	巡邏機車		10107	150			300	27.5	8,250	2,300	1,311		382-HUW
	1	巡邏機車		10107	150			300	27.5	8,250	2,300	1,311		383-HUW
	1	巡邏機車		10107	150			300	27.5	8,250	2,300	1,311		385-HUW
	1	巡邏機車		10107	150			300	27.5	8,250	2,300	1,311		386-HUW
	1	巡邏機車		10107	150			300	27.5	8,250	2,300	1,311		387-HUW
	1	巡邏機車		10107	150			300	27.5	8,250	2,300	1,311		388-HUW
	1	巡邏機車		10107	150			300	27.5	8,250	2,300	1,311		389-HUW
	1	巡邏機車		10107	150			300	27.5	8,250	2,300	1,311		390-HUW
	1	巡邏機車		10107	150			300	27.5	8,250	2,300	1,311		391-HUW
	1	巡邏機車		10107	150			300	27.5	8,250	2,300	1,311		392-HUW
	1	巡邏機車		10107	150			300	27.5	8,250	2,300	1,311		393-HUW
	1	巡邏機車		10107	150			300	27.5	8,250	2,300	1,311		395-HUW
	1	巡邏機車		10107	150			300	27.5	8,250	2,300	1,311		396-HUW

臺北市政府警察局內湖分局

公務車輛明細表

中華民國108年度

單位：新臺幣元

業務計畫 及工作計 畫名稱	車輛 數	車輛 種類	乘客 人數 (不含 司機)	購置 年月	汽缸總 排氣量 (立方 公分)	牌照稅 (全年)	燃料使 用費 (全年)	油料費(全年)			養 護 費	車輛 保 險 費	車輛 檢 驗 費	備註
								數量 (公升)	單價 (元)	金額				
	1	巡邏機車		10107	150			300	27.5	8,250	2,300	1,311		397-HUW
	1	巡邏機車		10107	150			300	27.5	8,250	2,300	1,311		398-HUW
	1	巡邏機車		10107	150			300	27.5	8,250	2,300	1,311		500-HUW
	1	巡邏機車		10109	149			300	27.5	8,250	2,300	1,311		956-JYA
	1	巡邏機車		10109	149			300	27.5	8,250	2,300	1,311		958-JYA
	1	巡邏機車		10109	149			300	27.5	8,250	2,300	1,311		959-JYA
	1	巡邏機車		10109	149			300	27.5	8,250	2,300	1,311		960-JYA
	1	巡邏機車		10109	149			300	27.5	8,250	2,300	1,311		961-JYA
	1	巡邏機車		10109	149			300	27.5	8,250	2,300	1,311		962-JYA
	1	巡邏機車		10109	149			300	27.5	8,250	2,300	1,311		963-JYA
	1	巡邏機車		10109	149			300	27.5	8,250	2,300	1,311		965-JYA
	1	巡邏機車		10109	149			300	27.5	8,250	2,300	1,311		966-JYA
	1	巡邏機車		10205	149			300	27.5	8,250	2,300	1,311		ADQ-3799
	1	巡邏機車		10205	149			300	27.5	8,250	2,300	1,311		ADQ-3800
	1	巡邏機車		10205	149			300	27.5	8,250	2,300	1,311		ADQ-3801
	1	巡邏機車		10205	149			300	27.5	8,250	2,300	1,311		ADQ-3802
	1	巡邏機車		10205	149			300	27.5	8,250	2,300	1,311		ADQ-3803
	1	巡邏機車		10205	149			300	27.5	8,250	2,300	1,311		ADQ-3805

臺北市政府警察局內湖分局

公務車輛明細表

中華民國108年度

單位：新臺幣元

業務計畫 及工作計 畫名稱	車輛 數	車輛 種類	乘客 人數 (不含 司機)	購置 年月	汽缸總 排氣量 (立方 公分)	牌照稅 (全年)	燃料使 用費 (全年)	油料費(全年)			養 護 費	車輛 保 險 費	車輛 檢 驗 費	備註
								數量 (公升)	單價 (元)	金額				
	1	巡邏機車		10205	149			300	27.5	8,250	2,300	1,311		ADQ-3806
	1	巡邏機車		10205	149			300	27.5	8,250	2,300	1,311		ADQ-3807
	1	巡邏機車		10205	149			300	27.5	8,250	2,300	1,311		ADQ-3808
	1	巡邏機車		10205	149			300	27.5	8,250	2,300	1,311		ADQ-3809
	1	巡邏機車		10205	149			300	27.5	8,250	2,300	1,311		ADQ-3810
	1	巡邏機車		10205	149			300	27.5	8,250	2,300	1,311		ADQ-3811
	1	巡邏機車		10205	149			300	27.5	8,250	2,300	1,311		ADQ-3812
	1	巡邏機車		10205	149			300	27.5	8,250	2,300	1,311		ADQ-3813
	1	巡邏機車		10205	149			300	27.5	8,250	2,300	1,311		ADQ-3815
	1	巡邏機車		10205	149			300	27.5	8,250	2,300	1,311		ADQ-3816
	1	巡邏機車		10205	149			300	27.5	8,250	2,300	1,311		ADQ-3817
	1	巡邏機車		10205	149			300	27.5	8,250	2,300	1,311		ADQ-3818
	1	巡邏機車		10205	149			300	27.5	8,250	2,300	1,311		ADQ-3819
	1	巡邏機車		10205	149			300	27.5	8,250	2,300	1,311		ADQ-3820
	1	巡邏機車		10205	149			300	27.5	8,250	2,300	1,311		ADQ-3821
	1	巡邏機車		10205	149			300	27.5	8,250	2,300	1,311		ADQ-3822
	1	巡邏機車		10205	149			300	27.5	8,250	2,300	1,311		ADQ-3823
	1	巡邏機車		10205	149			300	27.5	8,250	2,300	1,311		ADQ-3825

臺北市政府警察局內湖分局

公務車輛明細表

中華民國108年度

單位：新臺幣元

業務計畫 及工作計 畫名稱	車輛 數	車輛 種類	乘客 人數 (不含 司機)	購置 年月	汽缸總 排氣量 (立方 公分)	牌照稅 (全年)	燃料使 用費 (全年)	油料費(全年)			養 護 費	車輛 保 險 費	車輛 檢 驗 費	備註
								數量 (公升)	單價 (元)	金額				
	1	巡邏機車		10205	149			300	27.5	8,250	2,300	1,311		ADQ-3826
	1	巡邏機車		10205	149			300	27.5	8,250	2,300	1,311		ADQ-3827
	1	巡邏機車		10205	149			300	27.5	8,250	2,300	1,311		ADQ-3828
	1	巡邏機車		10205	149			300	27.5	8,250	2,300	1,311		ADQ-3829
	1	巡邏機車		10205	149			300	27.5	8,250	2,300	1,311		ADQ-3830
	1	巡邏機車		10205	149			300	27.5	8,250	2,300	1,311		ADQ-3831
	1	巡邏機車		10205	149			300	27.5	8,250	2,300	1,311		ADQ-3832
	1	巡邏機車		10205	149			300	27.5	8,250	2,300	1,311		ADQ-3833
	1	巡邏機車		10205	149			300	27.5	8,250	2,300	1,311		ADQ-3835
	1	巡邏機車		10205	149			300	27.5	8,250	2,300	1,311		ADQ-3836
	1	巡邏機車		10205	149			300	27.5	8,250	2,300	1,311		ADQ-3837
	1	巡邏機車		10207	149			300	27.5	8,250	2,300	1,311		ADR-0575
	1	巡邏機車		10207	149			300	27.5	8,250	2,300	1,311		ADR-0576
	1	巡邏機車		10207	149			300	27.5	8,250	2,300	1,311		ADR-0577
	1	巡邏機車		10207	149			300	27.5	8,250	2,300	1,311		ADR-0578
	1	巡邏機車		10207	149			300	27.5	8,250	2,300	1,311		ADR-0579
	1	巡邏機車		10207	149			300	27.5	8,250	2,300	1,311		ADR-0580
	1	巡邏機車		10207	149			300	27.5	8,250	2,300	1,311		ADR-0581

臺北市政府警察局內湖分局

公務車輛明細表

中華民國108年度

單位：新臺幣元

業務計畫 及工作計 畫名稱	車輛 數	車輛 種類	乘客 人數 (不含 司機)	購置 年月	汽缸總 排氣量 (立方 公分)	牌照稅 (全年)	燃料使 用費 (全年)	油料費(全年)			養 護 費	車輛 保 險 費	車輛 檢 驗 費	備註
								數量 (公升)	單價 (元)	金額				
	1	巡邏機車		10207	149			300	27.5	8,250	2,300	1,311		ADR-0582
	1	巡邏機車		10207	149			300	27.5	8,250	2,300	1,311		ADR-0583
	1	巡邏機車		10207	149			300	27.5	8,250	2,300	1,311		ADR-0585
	1	巡邏機車		10207	149			300	27.5	8,250	2,300	1,311		ADR-0586
	1	巡邏機車		10207	149			300	27.5	8,250	2,300	1,311		ADR-0587
	1	巡邏機車		10207	149			300	27.5	8,250	2,300	1,311		ADR-0588
	1	巡邏機車		10207	149			300	27.5	8,250	2,300	1,311		ADR-0589
	1	巡邏機車		10207	149			300	27.5	8,250	2,300	1,311		ADR-0590
	1	巡邏機車		10207	149			300	27.5	8,250	2,300	1,311		ADR-0591
	1	巡邏機車		10207	149			300	27.5	8,250	2,300	1,311		ADR-0592
	1	巡邏機車		10207	149			300	27.5	8,250	2,300	1,311		ADR-0593
	1	巡邏機車		10207	149			300	27.5	8,250	2,300	1,311		ADR-0595
	1	巡邏機車		10207	149			300	27.5	8,250	2,300	1,311		ADR-0596
	1	巡邏機車		10207	149			300	27.5	8,250	2,300	1,311		ADR-0597
	1	巡邏機車		10207	149			300	27.5	8,250	2,300	1,311		ADR-0598
	1	巡邏機車		10207	149			300	27.5	8,250	2,300	1,311		ADR-0599
	1	巡邏機車		10207	149			300	27.5	8,250	2,300	1,311		ADR-0600
	1	巡邏機車		10207	149			300	27.5	8,250	2,300	1,311		ADR-0601



臺北市政府警察局內湖分局

公務車輛明細表

中華民國108年度

單位：新臺幣元

業務計畫 及工作計 畫名稱	車輛 數	車輛 種類	乘客 人數 (不含 司機)	購置 年月	汽缸總 排氣量 (立方 公分)	牌照稅 (全年)	燃料使 用費 (全年)	油料費(全年)			養 護 費	車輛 保 險 費	車輛 檢 驗 費	備註
								數量 (公升)	單價 (元)	金額				
	1	巡邏機車		10207	149			300	27.5	8,250	2,300	1,311		ADR-0602
	1	巡邏機車		10207	149			300	27.5	8,250	2,300	1,311		ADR-0603
	1	巡邏機車		10207	149			300	27.5	8,250	2,300	1,311		ADR-0605
	1	巡邏機車		10207	149			300	27.5	8,250	2,300	1,311		ADR-0606
	1	巡邏機車		10207	149			300	27.5	8,250	2,300	1,311		ADR-0607
	1	巡邏機車		10207	149			300	27.5	8,250	2,300	1,311		ADR-0608
	1	巡邏機車		10209	149			300	27.5	8,250	2,300	1,311		AEP-2938
	1	巡邏機車		10209	149			300	27.5	8,250	2,300	1,311		AEP-2939
	1	巡邏機車		10209	149			300	27.5	8,250	2,300	1,311		AEP-2950
	1	巡邏機車		10209	149			300	27.5	8,250	2,300	1,311		AEP-2951
	1	巡邏機車		10209	149			300	27.5	8,250	2,300	1,311		AEP-2952
	1	巡邏機車		10209	149			300	27.5	8,250	2,300	1,311		AEP-2953
	1	巡邏機車		10209	149			300	27.5	8,250	2,300	1,311		AEP-2955
	1	巡邏機車		10209	149			300	27.5	8,250	2,300	1,311		AEP-2956
	1	巡邏機車		10209	150			300	27.5	8,250	2,300	1,311		AEP-2957
	1	巡邏機車		10209	149			300	27.5	8,250	2,300	1,311		AEP-2958
	1	巡邏機車		10209	149			300	27.5	8,250	2,300	1,311		AEP-2959
	1	巡邏機車		10507	149			300	27.5	8,250	2,300	1,311		MGN-7103

臺北市政府警察局內湖分局

公務車輛明細表

中華民國108年度

單位：新臺幣元

業務計畫 及工作計 畫名稱	車輛 數	車輛 種類	乘客 人數 (不含 司機)	購置 年月	汽缸總 排氣量 (立方 公分)	牌照稅 (全年)	燃料使 用費 (全年)	油料費(全年)			養 護 費	車輛 保 險 費	車輛 檢 驗 費	備註
								數量 (公升)	單價 (元)	金額				
	1	巡邏機車		10507	149			300	27.5	8,250	2,300	1,311		MGN-7105
	1	巡邏機車		10507	149			300	27.5	8,250	2,300	1,311		MGN-7106
	1	巡邏機車		10507	149			300	27.5	8,250	2,300	1,311		MGN-7107
	1	巡邏機車		10507	149			300	27.5	8,250	2,300	1,311		MGN-7108
	1	巡邏機車		10507	149			300	27.5	8,250	2,300	1,311		MGN-7109
	1	巡邏機車		10507	149			300	27.5	8,250	2,300	1,311		MGN-7110
	1	巡邏機車		10507	149			300	27.5	8,250	2,300	1,311		MGN-7111
	1	巡邏機車		10507	149			300	27.5	8,250	2,300	1,311		MGN-7112
	1	巡邏機車		10507	149			300	27.5	8,250	2,300	1,311		MGN-7113
	1	巡邏機車		10507	149			300	27.5	8,250	2,300	1,311		MGN-7115
	1	巡邏機車		10507	149			300	27.5	8,250	2,300	1,311		MGN-7116
	1	巡邏機車		10609	149			300	27.5	8,250	2,300	1,311		MJU-6021
	1	巡邏機車		10609	149			300	27.5	8,250	2,300	1,311		MJU-6022
	1	巡邏機車		10609	149			300	27.5	8,250	2,300	1,311		MJU-6023
	1	巡邏機車		10609	149			300	27.5	8,250	2,300	1,311		MJU-6025
	1	巡邏機車		10609	149			300	27.5	8,250	2,300	1,311		MJU-6026
	1	巡邏機車		10609	149			300	27.5	8,250	2,300	1,311		MJU-6027
	1	巡邏機車		10609	149			300	27.5	8,250	2,300	1,311		MJU-6028

# 臺北市政府警察局內湖分局

## 公務車輛明細表

中華民國108年度

單位：新臺幣元

業務計畫 及工作計 畫名稱	車輛 數	車輛 種類	乘客 人數 (不含 司機)	購置 年月	汽缸總 排氣量 (立方 公分)	牌照稅 (全年)	燃料使 用費 (全年)	油料費(全年)			養 護 費	車輛 保 險 費	車輛 檢 驗 費	備註
								數量 (公升)	單價 (元)	金額				
	1	巡邏機車		10609	149			300	27.5	8,250	2,300	1,311		MJU-6029
	1	巡邏機車		10609	149			300	27.5	8,250	2,300	1,311		MJU-6030
	1	巡邏機車		10609	149			300	27.5	8,250	2,300	1,311		MJU-6031
	1	巡邏機車		10609	149			300	27.5	8,250	2,300	1,311		MJU-6032
	1	巡邏機車		10609	149			300	27.5	8,250	2,300	1,311		MJU-6033
	1	巡邏機車		10609	149			300	27.5	8,250	2,300	1,311		MJU-6035
	1	巡邏機車		10609	149			300	27.5	8,250	2,300	1,311		MJU-6036
	1	巡邏機車		10609	149			300	27.5	8,250	2,300	1,311		MJU-6037
	1	巡邏機車		10609	149			300	27.5	8,250	2,300	1,311		MJU-6038
	1	巡邏機車		10609	149			300	27.5	8,250	2,300	1,311		MJU-6039
	1	巡邏機車		10609	149			300	27.5	8,250	2,300	1,311		MJU-6051
	1	巡邏機車		10609	149			300	27.5	8,250	2,300	1,311		MJU-6052
	1	巡邏機車		10609	149			300	27.5	8,250	2,300	1,311		MJU-6053
	1	巡邏機車		10609	149			300	27.5	8,250	2,300	1,311		MJU-6055
	1	巡邏機車		10609	149			300	27.5	8,250	2,300	1,311		MJU-6056
	1	巡邏機車		10609	149			300	27.5	8,250	2,300	1,311		MJU-6057
	1	巡邏機車		10609	149			300	27.5	8,250	2,300	1,311		MJU-6058
	1	巡邏機車		10609	149			300	27.5	8,250	2,300	1,311		MJU-6059

臺北市政府警察局內湖分局

公務車輛明細表

中華民國108年度

單位：新臺幣元

業務計畫 及工作計 畫名稱	車輛 數	車輛 種類	乘客 人數 (不含 司機)	購置 年月	汽缸總 排氣量 (立方 公分)	牌照稅 (全年)	燃料使 用費 (全年)	油料費(全年)			養 護 費	車輛 保 險 費	車輛 檢 驗 費	備註
								數量 (公升)	單價 (元)	金額				
	1	巡邏機車		10609	149			300	27.5	8,250	2,300	1,311		MJU-6060
	1	巡邏機車		10609	149			300	27.5	8,250	2,300	1,311		MJU-6061
	1	巡邏機車		10609	149			300	27.5	8,250	2,300	1,311		MJU-6062
	1	巡邏機車		10609	149			300	27.5	8,250	2,300	1,311		MJU-6063
	1	巡邏機車		10609	149			300	27.5	8,250	2,300	1,311		MJU-6065
	1	巡邏機車		10609	149			300	27.5	8,250	2,300	1,311		MJU-6066
	1	巡邏機車		10609	149			300	27.5	8,250	2,300	1,311		MJU-6067
	1	巡邏機車		10609	149			300	27.5	8,250	2,300	1,311		MJU-6068
	1	巡邏機車		10609	149			300	27.5	8,250	2,300	1,311		MJU-6069
	1	巡邏機車		10609	149			300	27.5	8,250	2,300	1,311		MJU-6070
	1	巡邏機車		10609	149			300	27.5	8,250	2,300	1,311		MJU-6071
	1	巡邏機車		10609	149			300	27.5	8,250	2,300	1,311		MJU-6072
	1	巡邏機車		10609	149			300	27.5	8,250	2,300	1,311		MJU-6073
	1	巡邏機車		10707	125			300	27.5	8,250	2,300	1,311		377-EQJ(107年度 汰換)
	1	巡邏機車		10707	125			300	27.5	8,250	2,300	1,311		392-EQJ(107年度 汰換)
	1	巡邏機車		10707	100			300	27.5	8,250	2,300	1,311		393-EQJ(107年度 汰換)
	1	巡邏機車		10707	100			300	27.5	8,250	2,300	1,311		397-EQJ(107年度 汰換)
	1	巡邏機車		10707	100			300	27.5	8,250	2,300	1,311		398-EQJ(107年度 汰換)

臺北市政府警察局內湖分局

公務車輛明細表

中華民國108年度

單位：新臺幣元

業務計畫 及工作計 畫名稱	車輛 數	車輛 種類	乘客 人數 (不含 司機)	購置 年月	汽缸總 排氣量 (立方 公分)	牌照稅 (全年)	燃料使 用費 (全年)	油料費(全年)			養 護 費	車輛 保 險 費	車輛 檢 驗 費	備註
								數量 (公升)	單價 (元)	金額				
	1	巡邏機車		10707	125			300	27.5	8,250	2,300	1,311		650-EQJ(107年度汰換)
	1	巡邏機車		10707	125			300	27.5	8,250	2,300	1,311		651-EQJ(107年度汰換)
	1	巡邏機車		10707	125			300	27.5	8,250	2,300	1,311		652-EQJ(107年度汰換)
	1	巡邏機車		10707	125			300	27.5	8,250	2,300	1,311		653-EQJ(107年度汰換)
	1	巡邏機車		10707	125			300	27.5	8,250	2,300	1,311		655-EQJ(107年度汰換)
	1	巡邏機車		10707	125			300	27.5	8,250	2,300	1,311		656-EQJ(107年度汰換)
	1	巡邏機車		10707	125			300	27.5	8,250	2,300	1,311		657-EQJ(107年度汰換)
	1	巡邏機車		10707	125			300	27.5	8,250	2,300	1,311		658-EQJ(107年度汰換)
	1	巡邏機車		10707	125			300	27.5	8,250	2,300	1,311		659-EQJ(107年度汰換)
	1	巡邏機車		10707	125			300	27.5	8,250	2,300	1,311		660-EQJ(107年度汰換)
	1	巡邏機車		10707	125			300	27.5	8,250	2,300	1,311		661-EQJ(107年度汰換)
	1	巡邏機車		10707	125			300	27.5	8,250	2,300	1,311		662-EQJ(107年度汰換)
	1	巡邏機車		10707	125			300	27.5	8,250	2,300	1,311		663-EQJ(107年度汰換)
	1	巡邏機車		10707	125			300	27.5	8,250	2,300	1,311		665-EQJ(107年度汰換)
	1	巡邏機車		10707	125			300	27.5	8,250	2,300	1,311		667-EQJ(107年度汰換)
	1	巡邏機車		10707	100			300	27.5	8,250	2,300	1,311		669-EQJ(107年度汰換)
	1	巡邏機車		10707	100			300	27.5	8,250	2,300	1,311		670-EQJ(107年度汰換)
	1	巡邏機車		10707	100			300	27.5	8,250	2,300	1,311		671-EQJ(107年度汰換)

臺北市政府警察局內湖分局

公務車輛明細表

中華民國108年度

單位：新臺幣元

業務計畫 及工作計 畫名稱	車輛 數	車輛 種類	乘客 人數 (不含 司機)	購置 年月	汽缸總 排氣量 (立方 公分)	牌照稅 (全年)	燃料使 用費 (全年)	油料費(全年)			養 護 費	車輛 保 險 費	車輛 檢 驗 費	備註
								數量 (公升)	單價 (元)	金額				
	1	巡邏機車		10707	150			300	27.5	8,250	2,300	1,311		783-HQA(107年 度汰換)
	1	巡邏機車		10707	150			300	27.5	8,250	2,300	1,311		785-HQA(107年 度汰換)
	1	巡邏機車		10707	150			300	27.5	8,250	2,300	1,311		786-HQA(107年 度汰換)
	1	巡邏機車		10707	150			300	27.5	8,250	2,300	1,311		787-HQA(107年 度汰換)
	1	巡邏機車		10707	150			300	27.5	8,250	2,300	1,311		788-HQA(107年 度汰換)
	1	巡邏機車		10707	150			300	27.5	8,250	2,300	1,311		789-HQA(107年 度汰換)
	1	巡邏機車		10707	150			300	27.5	8,250	2,300	1,311		790-HQA(107年 度汰換)
	1	巡邏機車		10707	150			300	27.5	8,250	2,300	1,311		791-HQA(107年 度汰換)
	1	巡邏機車		10807	150						2,300	1,311		158-HRM(108年 度汰換)
	1	巡邏機車		10807	150						2,300	1,311		159-HRM(108年 度汰換)
	1	巡邏機車		10807	150						2,300	1,311		160-HRM(108年 度汰換)
	1	巡邏機車		10807	150						2,300	1,311		161-HRM(108年 度汰換)
	1	巡邏機車		10807	150						2,300	1,311		162-HRM(108年 度汰換)
	1	巡邏機車		10807	150						2,300	1,311		163-HRM(108年 度汰換)
	1	巡邏機車		10807	150						2,300	1,311		165-HRM(108年 度汰換)
	1	巡邏機車		10807	150						2,300	1,311		166-HRM(108年 度汰換)
	1	巡邏機車		10807	150						2,300	1,311		167-HRM(108年 度汰換)
	1	巡邏機車		10807	150						2,300	1,311		168-HRM(108年 度汰換)

臺北市政府警察局內湖分局

公務車輛明細表

中華民國108年度

單位：新臺幣元

業務計畫 及工作計 畫名稱	車輛 數	車輛 種類	乘客 人數 (不含 司機)	購置 年月	汽缸總 排氣量 (立方 公分)	牌照稅 (全年)	燃料使 用費 (全年)	油料費(全年)			養 護 費	車輛 保 險 費	車輛 檢 驗 費	備註
								數量 (公升)	單價 (元)	金額				
	1	巡邏機車		10807	150						2,300	1,311		169-HRM(108年 度汰換)
	1	巡邏機車		10807	150						2,300	1,311		170-HRM(108年 度汰換)
	1	巡邏機車		10807	150						2,300	1,311		171-HRM(108年 度汰換)
	1	巡邏機車		10807	150						2,300	1,311		172-HRM(108年 度汰換)
	1	巡邏機車		10807	150						2,300	1,311		173-HRM(108年 度汰換)
	1	巡邏機車		10807	150						2,300	1,311		175-HRM(108年 度汰換)
	1	巡邏機車		10807	150						2,300	1,311		176-HRM(108年 度汰換)
	1	巡邏機車		10807	150						2,300	1,311		177-HRM(108年 度汰換)
	1	巡邏機車		10807	150						2,300	1,311		178-HRM(108年 度汰換)
	1	巡邏機車		10807	150						2,300	1,311		179-HRM(108年 度汰換)
	1	巡邏機車		10807	150						2,300	1,311		180-HRM(108年 度汰換)
	1	巡邏機車		10807	150						2,300	1,311		181-HRM(108年 度汰換)
	1	巡邏機車		10807	150						2,300	1,311		182-HRM(108年 度汰換)
	1	巡邏機車		10807	150						2,300	1,311		183-HRM(108年 度汰換)
	1	巡邏機車		10807	150						2,300	1,311		362-HUW(108年 度汰換)
	1	巡邏機車		10807	150						2,300	1,311		363-HUW(108年 度汰換)
	1	巡邏機車		10807	150						2,300	1,311		365-HUW(108年 度汰換)
	1	巡邏機車		10807	150						2,300	1,311		366-HUW(108年 度汰換)

臺北市政府警察局內湖分局

公務車輛明細表

中華民國108年度

單位：新臺幣元

業務計畫 及工作計 畫名稱	車輛 數	車輛 種類	乘客 人數 (不含 司機)	購置 年月	汽缸總 排氣量 (立方 公分)	牌照稅 (全年)	燃料使 用費 (全年)	油料費(全年)			養 護 費	車輛 保 險 費	車輛 檢 驗 費	備註
								數量 (公升)	單價 (元)	金額				
	1	巡邏機車		10807	150						2,300	1,311		370-HUW(108年 度汰換)
	1	巡邏機車		10807	150						2,300	1,311		371-HUW(108年 度汰換)
	1	巡邏機車		10807	150						2,300	1,311		372-HUW(108年 度汰換)
	1	巡邏機車		10807	150						2,300	1,311		373-HUW(108年 度汰換)
	1	巡邏機車		10807	150						2,300	1,311		375-HUW(108年 度汰換)
	1	巡邏機車		10807	150						2,300	1,311		376-HUW(108年 度汰換)
	1	巡邏機車		10807	150						2,300	1,311		377-HUW(108年 度汰換)
	1	巡邏機車		10807	150						2,300	1,311		501-HUW(108年 度汰換)
	1	巡邏機車		10807	150						2,300	1,311		502-HUW(108年 度汰換)
	1	巡邏機車		10807	150						2,300	1,311		503-HUW(108年 度汰換)
	1	巡邏機車		10807	150						2,300	1,311		505-HUW(108年 度汰換)
	1	巡邏機車		10807	150						2,300	1,311		506-HUW(108年 度汰換)
	1	警備、巡 邏、偵防用 客貨兩用車	7	10407	2198			1,380	27.5	37,950	33,000	4,573	450	ANA-1261
	1	警備、巡 邏、偵防用 客貨兩用車	7	10607	2198			1,380	27.5	37,950	24,000	4,573	450	ANM-0960
	1	警用工程車	2	09505	1597		7,710	1,380	27.5	37,950	49,000	4,573	750	5438-EY
		合計					36,510			4,171,530	2,002,809	551,951	28,200	



臺北市政府警察局內湖分局

市政白皮書計畫項目預算編列情形表

篇名：社會照顧與安全

中華民國108年度

單位：新臺幣元

計畫項目	承辦機關	總需求	以前年度預算數	107年度預算數	108年度預算數	以後年度需求數
合計		559,872,442	338,003,268	110,934,587	110,934,587	
1. 讓治安體統發揮效能，讓市民真正安居樂業		559,872,442	338,003,268	110,934,587	110,934,587	
(1)增加警察的人力及待遇-警勤加給勤務繁重加成	臺北市政府警察局內湖分局	按年編列	122,076,396	39,140,523	39,140,523	
(2)增加警察的人力及待遇-警勤加給刑事加成	臺北市政府警察局內湖分局	按年編列	8,403,792	2,801,264	2,801,264	
(3)增加警察的人力及待遇-超勤加班費	臺北市政府警察局內湖分局	按年編列	207,523,080	68,992,800	68,992,800	

## 歲出按職能及經

中華民國108

職能別分類	經濟性分類	經常支出							資本支出			
		受僱人員報酬	購買支出 商品及勞務	債務利息	土地租金支出	經常移轉			經常支出合計	投資及增資		
						對企業	對非營利機構 及民間	對政府		對國外	對營業基金	對非營業特種 基金
總計		508,569	34,348						542,917			
01 一般公共事務												
02 防衛												
03 公共秩序與安全		508,569	34,348						542,917			
04 教育												
05 保健												
06 社會安全與福利												
07 住宅及社區服務												
08 娛樂、文化與宗教												
09 燃料與能源												
10 農、林、漁、牧業												
11 礦業、製造業及營造業												
12 運輸及通信												
13 其他經濟服務												
14 環境保護												
15 其他支出												

政府警察局內湖分局

濟性綜合分類表

年度

單位：新臺幣千元

資本支出														
資本移轉				土地購入	無形資產購入	固定資本形成							資本支出合計	總計
對企業	對非營利 家庭及 民間機構	對政府	對國外			住宅	非住宅 房屋	營建 工程	運輸 工具	資訊 軟體	其他 設備 及 機器	土地 改良		
							3,295			48	230		3,573	546,490
							3,295			48	230		3,573	546,490