

年度-預算案

機關編號

11-243

中華民國 110 年度

臺北市總預算案

臺北市政府警察局內湖分局 單位預算之分預算

臺北市政府警察局內湖分局 編

臺北市政府警察局內湖分局

目次

中華民國 110 年度

一、預算總說明		
(一)組織系統圖	第	1 頁
二、主要表		
(一)歲入預算表	第	3 頁
(二)歲出預算表	第	5 頁
三、附屬表		
(一)歲入項目說明提要與預算明細表	第	7 頁
(二)歲出計畫說明提要與各項費用明細表	第	17 頁
1. 一般行政		
行政管理	第	17 頁
2. 警政業務		
分局業務	第	22 頁
3. 一般建築及設備		
營建工程	第	24 頁
其他設備	第	26 頁
(三)人事費分析表	第	28 頁
四、參考表		
(一)歲出一級用途別科目分析表	第	29 頁
(二)資本支出分析表	第	30 頁
(三)各項費用彙計表	第	31 頁
(四)人事費彙計表	第	32 頁
(五)各項費用分攤表	第	33 頁
(六)公務車輛明細表	第	34 頁
(七)市政白皮書計畫項目預算編列情形表	第	53 頁
(八)歲出按職能及經濟性綜合分類表	第	54 頁

一、預算總說明

臺北市政府警察局內湖分局
組 織 系 統 圖

中華民國110年度

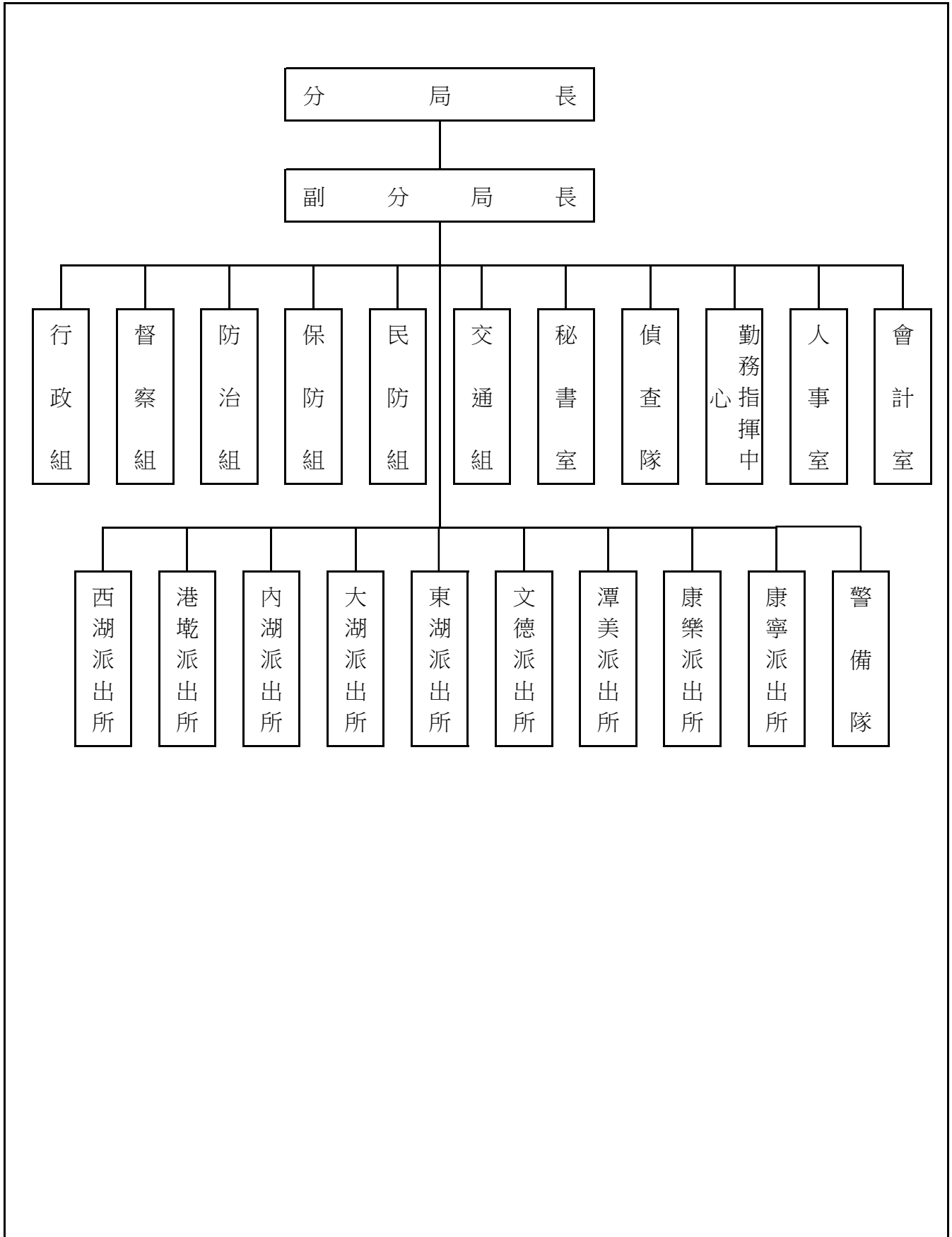

本 頁 空 白

二、主 要 表

臺北市政府警察局內湖分局

歲入預算表

中華民國110年度

單位：新臺幣千元

款	項	目	節	名稱及編號	本年度預算數			上年度預算數	前年度決算數	本年度與上年度比較	說明
					合計	經常門	資本門				
				合計	1,314	1,314	-	1,301	1,586	13	
02				0400000000 罰款及賠償收入	535	535	-	480	708	55	
	067			0411230000(0243) 臺北市政府警察局 內湖分局	535	535	-	480	708	55	
		01		04112300100 罰金罰鍰及怠金	450	450	-	400	548	50	
			01	04112300101 罰金罰鍰	450	450	-	400	548	50	本年度預算數係行為人違反社會秩序維護法之罰鍰收入。
			02	04112300200 沒入及沒收財物	85	85	-	80	140	5	
			01	04112300201 沒入金	85	85	-	80	140	5	本年度預算數係沒入妨害善良風俗所得及掃蕩賭場沒入賭博財物等收入。
			03	04112300300 賠償收入	-	-	-	-	20	-	
			01	04112300301 一般賠償收入	-	-	-	-	20	-	前年度決算數係廠商違約罰款收入及中油95無鉛汽油銅片測試超標理賠款收入，本年度及上年度均無預算數。
03				0500000000 規費收入	312	312	-	312	312	-	
	062			0511230000(0243) 臺北市政府警察局 內湖分局	312	312	-	312	312	-	
		02		05112300300 使用規費收入	312	312	-	312	312	-	
			01	05112300306 場地設施使用費	312	312	-	312	312	-	本年度預算數係分局辦公大樓地下室停車場供員工使用之停車費收入。
04				0700000000 財產收入	10	10	-	10	21	-	
	070			0711230000(0243) 臺北市政府警察局 內湖分局	10	10	-	10	21	-	
		02		07112300500 廢舊物資售價	10	10	-	10	21	-	
			01	07112300501 廢舊物資售價	10	10	-	10	21	-	本年度預算數係報廢一般財產殘值變賣收入。
08				1200000000 其他收入	457	457	-	499	545	-42	

臺北市政府警察局內湖分局

歲入預算表

中華民國110年度

單位：新臺幣千元

款	項	科		目	名稱及編號	本年度預算數			上年度 預算數	前年度 決算數	本年度與 上年度比較	說明
		節	節			合計	經常門	資本門				
	067				1211230000(0243) 臺北市政府警察局 內湖分局	457	457	-	499	545	-42	
			01		12112300200 雜項收入	457	457	-	499	545	-42	
			02		12112300210 其他雜項收入	457	457	-	499	545	-42	本年度預算數內容與上年度 之比較如下： 1.扣繳員工住宿公有宿舍房 租津貼收入58,800元，較上 年度減少7,200元。 2.收取員工住宿公有宿舍管 理費收入397,236元，較上年 度減少35,520元。

臺北市政府警察局內湖分局

歲出預算表

中華民國110年度

單位：新臺幣千元

科 目				本年度預算數			上年度 預算數	前年度 決算數	本年度與 上年度比較	說 明	
款	項	目	節	名稱及編號	合計	經常門					資本門
11				00110000000 臺北市政府警察局主管	615,985	606,238	9,747	612,155	542,573	3,830	
	001			00112300000(0243) 臺北市政府警察局 內湖分局	615,985	606,238	9,747	612,155	542,573	3,830	
		01		38112300100 一般行政	603,513	603,513	-	605,732	535,644	-2,219	
			01	38112300101 行政管理	603,513	603,513	-	605,732	535,644	-2,219	本年度預算數內容與上年度之比較如下： 1.人事費576,278,000元，較上年度無增減。 2.公務用郵資388,000元，其中210,000元係由「分局業務」工作計畫移列本工作計畫核實編列。 3.國內出差旅費108,500元，較上年度增列93,000元，係由「分局業務」工作計畫移列本工作計畫核實編列。 4.新增建築物公共安全設備檢查申報費及查核費用(2年1編)94,430元。 5.辦公廳舍清潔維持費2,895,696元，較上年度減列388,800元。 6.影印機使用費290,160元，較上年度減列312,624元。 7.警用車輛保險費、油料費、養護費及電動機車電池租用費5,973,590元，較上年度減列1,440,350元。 8.其他合共17,484,624元，較上年度減列652,656元。
			02	38112300200 警政業務	2,725	2,725	-	3,596	3,111	-871	
			02	38112300204 分局業務	2,725	2,725	-	3,596	3,111	-871	本年度預算數內容與上年度之比較如下： 1.新增手機邏輯取證器維護服務費58,500元。 2.警民聯繫服務費1,123,200元，較上年度減列203,040元。 3.減列警勤區表冊等印刷費96,900元。 4.減列錄影監視系統養護費180,000元。 5.分局辦理社會秩序維護法及刑案等所需郵資210,000元及辦案、押送人犯市外出差旅費93,000元改列「行政管理」工作計畫。 6.其他合共1,543,300元，較上年度減列146,560元。
			05	38112309000 一般建築及設備	9,747	-	9,747	2,827	3,818	6,920	
			01	38112309002 營建工程	9,414	-	9,414	2,551	3,102	6,863	本年度編列康寧派出所耐震補強工程、分局派出所無障礙設施改善工程以及東湖合署辦公大樓無障礙設施改善工程分攤款，共計9,414,000元。
			03	38112309004 其他設備	333	-	333	276	716	57	本年度編列冷氣機、數位攝影機、冰箱、無線電櫃及手槍櫃等，共計333,000元。

本 頁 空 白

三、附 屬 表

臺北市政府警察局內湖分局

歲入項目說明提要與預算明細表

經常門

中華民國110年度

單位：新臺幣元

	來源別子目及細目與編號	承辦單位	偵查隊	預算金額	
罰金罰鍰及怠金—罰金罰鍰	04112300101 罰金罰鍰及怠金-罰金罰鍰			450,000元	罰金罰鍰及怠金—罰金罰鍰
歲入項目說明	<p>一、項目內容： 行為人因妨害善良風俗等行為，依社會秩序維護法處罰之罰鍰收入。</p> <p>二、法令依據： 依據社會秩序維護法規定辦理。</p> <p>三、計算方法： 450,000元x1年=450,000元。</p> <p>四、實施進度： 自民國110年1月1日起至110年12月31日止。</p> <p>五、完成方法： 依法處罰違法特定人，執行收繳罰鍰並繳庫。</p> <p>六、預期成果： 維護本市善良風俗，增加市庫收入。</p>				

臺北市政府警察局內湖分局
歲入項目說明提要與預算明細表

經常門

中華民國110年度

單位：新臺幣元

科目名稱及編號	單位	數量	單價	預算數	說明及收入依據
合計				450,000	
04112300101 罰金罰鍰	年	1	450,000	450,000	行爲人違反社會秩序維護法之罰鍰收入。 收入依據：依據社會秩序維護法規定辦理。

罰金罰鍰及怠金—罰金罰鍰

罰金罰鍰及怠金—罰金罰鍰

臺北市政府警察局內湖分局

歲入項目說明提要與預算明細表

經常門

中華民國110年度

單位：新臺幣元

	來源別子目及 細目與編號	承辦單位	偵查隊	預算金額	
沒入及沒收財物—沒入金	04112300201 沒入及沒收財物-沒入金			85,000元	沒入及沒收財物—沒入金
歲入項目說明	<p>一、項目內容：沒入妨害善良風俗所得及掃蕩賭場沒入賭博財物等收入。</p> <p>二、法令依據：依據社會秩序維護法第22、23條規定辦理。</p> <p>三、計算方法：85,000元x1年=85,000元。</p> <p>四、實施進度：自民國110年1月1日起至110年12月31日止。</p> <p>五、完成方法：依規定辦理繳庫。</p> <p>六、預期成果：維護本市善良風俗，增加市庫收入。</p>				

臺北市政府警察局內湖分局
歲入項目說明提要與預算明細表

經常門

中華民國110年度

單位：新臺幣元

科目名稱及編號	單位	數量	單價	預算數	說明及收入依據
合計				85,000	
04112300201 沒入金	年	1	85,000	85,000	沒入妨害善良風俗所得及掃蕩賭場沒入賭博財物等收入。 收入依據：依據社會秩序維護法第22、23條規定辦理。

沒入及沒收財物—沒入金

沒入及沒收財物—沒入金

臺北市政府警察局內湖分局
歲入項目說明提要與預算明細表

經常門

中華民國110年度

單位：新臺幣元

使用規費收入—場地設施使用費	來源別子目及細目與編號	05112300306 使用規費收入-場地設施使用費	承辦單位	行政組	預算金額	312,000元	使用規費收入—場地設施使用費
	<p>一、項目內容：分局辦公大樓地下室停車場供員工使用之停車費收入。</p> <p>二、法令依據：依據規費法第8條規定辦理。</p> <p>三、計算方法：分局辦公大樓地下室停車場供員工使用之停車費收入：汽車停車費每格車位每月1,000元。</p> <p>四、實施進度：自民國110年1月1日起至110年12月31日止。</p> <p>五、完成方法：按月自員工薪資扣款，依規定辦理繳庫。</p> <p>六、預期成果：依預算項目收繳，充裕市庫。</p>						
歲入項目說明							

臺北市政府警察局內湖分局
歲入項目說明提要與預算明細表

經常門

中華民國110年度

單位：新臺幣元

科目名稱及編號	單位	數量	單價	預算數	說明及收入依據
合計				312,000	
05112300306 場地設施使用費	位、月	26×12	1,000	312,000	分局辦公大樓地下室停車場供員工使用之汽車停車費收入。 收入依據：依據規費法第8條規定辦理。

使用規費收入—場地設施使用費

使用規費收入—場地設施使用費

臺北市政府警察局內湖分局
歲入項目說明提要與預算明細表

經常門

中華民國110年度

單位：新臺幣元

來源別子目及 細目與編號	07112300501 廢舊物資售價-廢舊物資售價	承辦單位	行政組	預算金額	10,000元
歲 入 項 目 說 明	<p>一、項目內容： 財產報廢之殘值收入。</p> <p>二、法令依據： 依據臺北市市有財產報廢處理原則規定辦理。</p> <p>三、計算方法： 10,000元x1年=10,000元。</p> <p>四、實施進度： 自民國110年1月1日起至110年12月31日止。</p> <p>五、完成方法： 依規定辦理繳庫。</p> <p>六、預期成果： 增加市庫收入。</p>				

廢舊物資售價—廢舊物資售價

廢舊物資售價—廢舊物資售價

臺北市政府警察局內湖分局
歲入項目說明提要與預算明細表

經常門

中華民國110年度

單位：新臺幣元

科目名稱及編號	單位	數量	單價	預算數	說明及收入依據
合計				10,000	
07112300501 廢舊物資售價	年	1	10,000	10,000	報廢一般財產殘值變賣收入。 收入依據：依據臺北市市有財產報廢處理原則規定辦理。

廢舊物資售價—廢舊物資售價

廢舊物資售價—廢舊物資售價

臺北市警察內湖分局

歲入項目說明提要與預算明細表

經常門

中華民國110年度

單位：新臺幣元

	來源別子目及細目與編號	12112300210 雜項收入-其他雜項收入	承辦單位	行政組	預算金額	457,000元	
雜項收入—其他雜項收入	<p>一、項目內容： 員工住宿公有宿舍扣回房租津貼及收取管理費收入。</p> <p>二、法令依據： 依據全國軍公教員工待遇支給要點、臺北市政府所屬各機關學校職務宿舍設置管理要點及臺北市政府警察局職務宿舍設置管理規範規定辦理。</p> <p>三、計算方法： (一)扣回房租津貼收入部分： 1.薦任第八職等至簡任第十四職等每月700元。 2.委任第四職等至薦任第七職等每月600元。 (二)應收取管理費部分： 每月宿舍管理費=土地管理費+房屋管理費，但最低收費額度以新臺幣肆佰元為基準。 1.土地管理費=〔(該職務宿舍使用樓地板面積/總樓地板面積)×宗地面積×借用年度之公告地價×0.6%〕/12 2.房屋管理費=該職務宿舍使用樓地板面積×標準單價折舊後每平方公尺現值×1.5%/12</p> <p>四、實施進度： 自民國110年1月1日起至110年12月31日止。</p> <p>五、完成方法： 按月自員工薪資扣款，依規定辦理繳庫。</p> <p>六、預期成果： 依預算項目收繳，充裕市庫。</p>						雜項收入—其他雜項收入
歲入項目說明							

臺北市政府警察局內湖分局

歲入項目說明提要與預算明細表

經常門

中華民國110年度

單位：新臺幣元

	科目名稱及編號	單位	數量	單價	預算數	說明及收入依據	
雜項收入—其他雜項收入	合計				457,000		雜項收入—其他雜項收入
	12112300210 其他雜項收入	人、月	1x12	700	8,400	員工住宿公有宿舍扣回房租津貼收入(薦任第八職等至簡任第十四職等)。收入依據：依據全國軍公教員工待遇支給要點規定辦理。	
		人、月	7x12	600	50,400	員工住宿公有宿舍扣回房租津貼收入(委任第四職等至薦任第七職等)。收入依據：依據全國軍公教員工待遇支給要點規定辦理。	
		年	1	397,236	397,236	員工住宿公有宿舍管理費收入。收入依據：依據臺北市政府所屬各機關學校職務宿舍設置管理要點及臺北市政府警察局職務宿舍設置管理規範規定辦理。	
		年	1	964	964	配合預算編列至千元，增列進位數964元。 收入依據：	

臺北市政府警察局內湖分局

歲出計畫說明提要與各項費用明細表

中華民國110年度

單位：新臺幣元

一般行政 — 行政管理	業務計畫及工作計畫 名稱與編號	38112300101 一般行政-行政管理	承辦 單位	行政組、人事室、會計 室、秘書室	預算 金額	603,513,000元	一般行政 — 行政管理
	歲出計畫說明	<p>一、計畫內容：辦理一般業務、總務、會計、人事、資訊業務工作及廳舍之整修、辦公器具養護、警用車輛維修等事宜。</p> <p>二、預期成果：1.依相關法令規定確實辦理，配合各項業務之推動，維護公有財物，提升員警工作環境品質。 2.維持車輛機能，確保行車安全，發揮警力機動效能。 3.提高員警電腦知識、能力及辦公室全面電腦化，期達成資訊e化。</p>					
分支計畫及用途別科目		單位	數量	單價	預算數	說明	
合計					603,513,000	較上年度預算數605,732,000元，減少2,219,000元。	
01人員維持費					576,278,000	較上年度預算數576,278,000元，無增減。	
1000 人事費					576,278,000		
1015 法定編制人員待遇					348,119,844		
		年	1	4,980,240	4,980,240	職員6人薪津(詳人事費分析表)。	
		年	1	343,139,604	343,139,604	警員441人薪津(詳人事費分析表)。	
1025 技工及工友待遇					4,857,840		
		年	1	4,857,840	4,857,840	職工12人工資(詳人事費分析表)。	
1030 獎金					69,978,009		
		年	1	37,245,140	37,245,140	依考績法規定核發之獎金。	
		年	1	32,732,869	32,732,869	依規定核發之年終工作獎金。	
1035 其他給與					8,273,724		

臺北市政府警察局內湖分局

歲出計畫說明提要與各項費用明細表

中華民國110年度

單位：新臺幣元

分支計畫及用途別科目	單位	數量	單價	預算數	說明
1040 加班值班費	年	1	6,040,500	6,040,500	休假補助費。
	人、月、段	143×12×1	504	864,864	員警上、下班交通費(軍警票)。
	人、月、段	100×12×2	504	1,209,600	員警上、下班交通費(軍警票)。
	人、月、段	15×12×1	630	113,400	非警職員工上、下班交通費。
	人、月、段	3×12×2	630	45,360	非警職員工上、下班交通費。
1050 退休離職儲金	年	1	3,385,500	3,385,500	趕辦各項業務加班費。
1055 保險	年	1	79,523,280	79,523,280	外勤員警超勤加班費。
	年	1	7,384,895	7,384,895	不休假出勤加班費。
	年	1	24,899,192	24,899,192	提撥退撫基金。
2000 業務費	年	1	24,205,796	24,205,796	提撥勞工退休準備金。
	年	1	693,396	693,396	職員、警員及職工健保費。
	年	1	8,861,148	8,861,148	職員、警員公保費。
2054 一般事務費	年	1	348,240	348,240	職工勞保費。
	02一般業務			2,275,000	較上年度預算數2,182,000元，增加93,000元。
	2000 業務費			2,275,000	
	2054 一般事務費			1,986,500	
	人、月	2×12	2,000	48,000	副分局長工作活動費。
	人、月	447×12	360	1,931,040	統籌業務費，按職員及警員每人每月360元編列。
	人、月	12×12	50	7,200	統籌業務費，按駕駛、工友每人每月50元編列。
	年	1	260	260	配合預算編列至千元，增列進位數260元。

臺北市政府警察局內湖分局

歲出計畫說明提要與各項費用明細表

中華民國110年度

單位：新臺幣元

分支計畫及用途別科目	單位	數量	單價	預算數	說明
2072 國內旅費	人、天	7×10	1,550	108,500	國內出差旅費。
2093 特別費	月	12	15,000	180,000	分局長特別費。
05會計業務				20,000	較上年度預算數43,000元，減少23,000元。
2000 業務費				20,000	
2054 一般事務費	年	1	20,000	20,000	辦理會計業務各項資料等業務費。
06人事業務				2,216,000	較上年度預算數2,417,000元，減少201,000元。
2000 業務費				2,216,000	
2054 一般事務費	年	1	6,800	6,800	人事簿冊表卡及辦公事務用品費用。
	人	26	1,200	31,200	製作員警功標、年資標費用。
	人、年	459×1	2,000	918,000	文康活動費。
	年	1	1,260,000	1,260,000	外勤員警健康檢查費。
08資訊業務				60,000	較上年度預算數64,000元，減少4,000元。
2000 業務費				60,000	
2003 教育訓練費	年	1	12,000	12,000	電腦訓練費。
2018 資訊服務費	年	1	48,000	48,000	套裝軟體。
09財物業務				16,623,000	較上年度預算數17,268,000元，減少645,000元。
2000 業務費				16,623,000	
2006 水電費	年	1	466,120	466,120	本分局各單位水費。

臺北市政府警察局內湖分局

歲出計畫說明提要與各項費用明細表

中華民國110年度

單位：新臺幣元

分支計畫及用途別科目	單位	數量	單價	預算數	說明
2009 通訊費	年	1	7,779,470	7,779,470	本分局各單位、五指山靶場及錄影監視系統機房電費。
	年	1	120,000	120,000	本分局各單位瓦斯費。
	部、月	45×12	1,000	540,000	本分局各單位電話費。
	年	1	388,000	388,000	公務用郵資。
2036 按日按件計資酬金				132,682	
2051 物品	年	1	38,252	38,252	消防安全設備檢測申報費。
	年	1	94,430	94,430	建築物公共安全設備檢查申報及查核費用(2年1編)(新增)。
	支	89	300	26,700	滅火器換藥費(20P)。
2054 一般事務費	年	1	320,000	320,000	辦理各項勤業務所需物品購置費。
	坪、月	6703×12	36	2,895,696	辦公廳舍清潔維持費。
	臺、月、張 人次	13×12×3100 312	0.6 100	290,160 31,200	影印機使用費。 逾時誤餐餐盒費用。
2063 房屋建築養護費				921,360	
	年	1	921,360	921,360	本分局經管各辦公廳舍維護費(鋼筋混凝土造使用年限未達30年者共8棟計6,365坪，30坪以內1年計列4,510元，超過30坪部分，每坪以110元計算；使用年限已達30年以上者共4棟計1,238坪，按以上標準增加百分之五十編列，〔8*4,510+(6,365-8*30)*110〕+〔4*4,510+(1,238-4*30)*110〕*1.5=921,360)。
2069 設施及機械設備養護費				2,711,612	
	年	1	2,419,972	2,419,972	本分局各單位及五指山靶場空調、電梯、消防系統、駐地監視系統及其他機電設施等養護費。

臺北市政府警察局內湖分局

歲出計畫說明提要與各項費用明細表

中華民國110年度

單位：新臺幣元

分支計畫及用途別科目	單位	數量	單價	預算數	說明	
一般行政—行政管理 10車輛養護與管理 2000 業務費 2024 稅捐及規費 2027 保險費 2051 物品 2054 一般事務費 2066 車輛及辦公器具養護費	枝、月	447x12	10	53,640	槍枝養護費。	
	年	1	238,000	238,000	冷氣機養護費。	
				6,041,000	較上年度預算數7,480,000元，減少1,439,000元。	
				6,041,000		
		年	1	36,510	36,510	警用車輛燃料使用費(詳公務車輛明細表)。
		年	1	30,900	30,900	警用車輛檢驗費(詳公務車輛明細表)。
				532,167		
		年	1	532,167	532,167	警用車輛保險費(詳公務車輛明細表)。
		年	1	2,971,927	2,971,927	警用車輛油料費(詳公務車輛明細表)。
		年	1	537,900	537,900	電動機車電池租用費。(74輛*12月*550+18輛*5月*550)
	年	1	1,931,596	1,931,596	警用車輛養護費(詳公務車輛明細表)。	

臺北市政府警察局內湖分局

歲出計畫說明提要與各項費用明細表

中華民國110年度

單位：新臺幣元

警政業務—分局業務

警政業務—分局業務

業務計畫及工作計畫名稱與編號	38112300204 警政業務-分局業務	承辦單位	分局、派出所、警備隊、偵查隊、保防組	預算金額	2,725,000元
歲出計畫說明	<p>一、計畫內容：</p> <p>1.分局、派出所保持全天候重點部署，並實施24小時勤務運作，加強轄區巡邏，以維持本市治安及強化為民服務工作。</p> <p>2.辦理警勤區規劃、勤務督察、員警風紀教育訓練、戶口查察、外僑管理、機關安全與社會偵防、民防團隊組訓與運用、保安救災、交通維持與執法等事宜。</p> <p>3.實施「預防與偵查」犯罪並重之勤務，運用科學方法蒐證辦案，全面取締職業賭場，落實掃黑、肅槍、反毒工作，杜絕非法電玩及色情場所。</p> <p>4.積極發掘危害治安線索與資料蒐集工作，強化大陸人士入境考核、清查措施，並積極查緝非法入境、居留者。</p> <p>二、預期成果：</p> <p>1.有效運用警力，勤務部署力求彈性、機動，以發揮先制功能，防止社會脫序行為發生。</p> <p>2.加強守望相助、警民聯防體系、預防犯罪宣導等工作，並結合社區資源，以防犯罪事件發生。</p> <p>3.建立高效能辦案系統，有效防範違法事件發生，降低犯罪發生率，提高破案率，確保人民生命財產之安全。</p>				

分支計畫及用途別科目	單位	數量	單價	預算數	說明
合計				2,725,000	較上年度預算數3,596,000元，減少871,000元。
02分局業務				2,725,000	較上年度預算數3,596,000元，減少871,000元。
2000 業務費				2,725,000	
2027 保險費	人	90	120	10,800	志工保險費。
2036 按日按件計資酬金	年	1	46,950	46,950	處理人口販運、新移民業務及涉外案件通譯費與交通補助費。
2051 物品	月	12	3,400	40,800	辦理刑案用器材費。
	套	30	1,830	54,900	備勤人員及人犯用寢具。
2054 一般事務費	人、月	397x12	100	476,400	員警制服洗滌費。
	月	12	1,450	17,400	在押嫌疑人犯衛生保健費。

臺北市政府警察局內湖分局

歲出計畫說明提要與各項費用明細表

中華民國110年度

單位：新臺幣元

分支計畫及用途別科目	單位	數量	單價	預算數	說明
警政業務—分局業務	年	1	63,000	63,000	辦理社會治安工作經費。
	次	1	62,500	62,500	召開社區治安會議(分局、16-30人之派出所4所、31人以上之派出所5所)。
	月	12	15,750	189,000	警民聯繫服務費(分局)。
	所、月	4×12	6,300	302,400	警民聯繫服務費(16至30人之派出所)。
	所、月	5×12	10,530	631,800	警民聯繫服務費(31人以上之派出所)。
	年	1	99,600	99,600	查緝電玩及色情行業工作費。
	年	1	12,600	12,600	風紀探訪費。
	月	12	4,000	48,000	辦理各項勤務講習業務費。
	年	1	180,000	180,000	整理市容及查處違反公共秩序案件等業務費。
	月	12	4,250	51,000	處理刑案談話筆錄報告書、移送書、聲請書等印刷費。
	年	1	210,000	210,000	一般刑案偵辦費。
	人、次	50×4	50	10,000	員警游泳訓練等相關經費。
	套、人	1×5	5,000	25,000	現場勘察冬、夏季服裝。
	人次	1,053	100	105,300	員警逾時誤餐餐盒費用。
	人次	235	120	28,200	志工餐點及交通補助。
	年	1	850	850	配合預算編列至千元，增列進位數850元。
	2069 設施及機械設備養護費	月	9	6,500	58,500

警政業務—分局業務

臺北市政府警察局內湖分局

歲出計畫說明提要與各項費用明細表

中華民國110年度

單位：新臺幣元

一般建築及設備—營建工程	業務計畫及工作計畫名稱與編號	38112309002 一般建築及設備-營建工程	承辦單位	行政組	預算金額	9,414,000元	一般建築及設備—營建工程
	歲出計畫說明	<p>一、計畫內容： 辦公廳舍整修工程。</p> <p>二、預期成果： 改善員警辦公及居住之品質及安全，提高員警士氣。</p>					
分支計畫及用途別科目		單位	數量	單價	預算數	說明	
合計					9,414,000	較上年度預算數2,551,000元，增加6,863,000元。	
04辦公廳舍及職務宿舍等整修工程					9,414,000	較上年度預算數2,551,000元，增加6,863,000元。	
3000 設備及投資					8,496,000	01康寧派出所耐震補強工程 本分局依內政部頒定之「建築物實施耐震能力評估及補強方案」修正案規定，於108年6月20日委託臺灣省結構技師公會辦理本分局康寧派出所辦公大樓建築物耐震能力詳細評估，其評估結果建物耐震安全確有疑慮，必須辦理結構補強。	
3010 房屋建築及設備費					8,496,000		
		式	1	7,715,159	7,715,159	施工費。	
		式	1	538,252	538,252	委託技術服務費。	
		式	1	242,589	242,589	工程管理費。	
					747,000	02本分局派出所無障礙設施改善工程 本分局文德、西湖及東湖派	

臺北市政府警察局內湖分局

歲出計畫說明提要與各項費用明細表

中華民國110年度

單位：新臺幣元

分支計畫及用途別科目	單位	數量	單價	預算數	說明
3000 設備及投資				747,000	出所等3單位，經主管機關於107年委請「財團法人臺灣建築中心」進行無障礙設施勘檢作業，其中不符規定事項，需於110年12月31日前檢討改善完成，並檢具改善完成圖說及照片提送主管機關核備，如逾期未辦理即依身心障礙者權益保障法相關規定處分。
3010 房屋建築及設備費				747,000	
	式	1	696,626	696,626	施工費。
	式	1	50,374	50,374	委託技術服務費。
				171,000	03東湖合署辦公大樓無障礙設施改善工程分攤款 (一)本大樓經主管機關於107年委請「財團法人臺灣建築中心」進行無障礙設施勘檢作業，其中不符規定事項，需於110年12月31日前檢討改善完成，並檢具改善完成圖說及照片提送主管機關核備，如逾期未辦理即依身心障礙者權益保障法相關規定處分。 (二)本工程由本分局主辦，總經費514,000元，依使用面積比例分攤，本分局東湖派出所分攤比率為33.33%，應分攤金額171,000元。
3000 設備及投資				171,000	
3010 房屋建築及設備費				171,000	
	式	1	158,008	158,008	施工費分攤款。
	式	1	12,992	12,992	委託技術服務費分攤款。

一般建築及設備—營建工程

一般建築及設備—營建工程

臺北市政府警察局內湖分局

歲出計畫說明提要與各項費用明細表

中華民國110年度

單位：新臺幣元

一般建築及設備—其他設備	業務計畫及工作計畫 名稱與編號	38112309004 一般建築及設備-其他設備	承辦 單位	行政組、秘書室	預算 金額	333,000元	一般建築及設備—其他設備
	歲出計畫說明	<p>一、計畫內容：汰換逾期及不堪使用之設備，提升機動能力增進服務親和力。</p> <p>二、預期成果： 1.保持辦公室整齊，增進辦公效率。 2.補充應勤用具、以提高為民服務品質。</p>					
分支計畫及用途別科目		單位	數量	單價	預算數	說 明	
合計					333,000	較上年度預算數276,000元，增加57,000元。	
04其他設備					333,000	較上年度預算數276,000元，增加57,000元。	
3000 設備及投資					333,000		
3035 雜項設備費					333,000		
		個	1	28,000	28,000	汰換手槍櫃36格。	
		個	1	28,000	28,000	汰換子彈櫃36格。	
		個	2	22,000	44,000	汰換無線電櫃(三層，含6個散熱風扇)2個。	
		臺	1	23,000	23,000	汰換冰溫熱三用飲水機。	
		臺	2	27,000	54,000	汰換一對一分離式冷氣機5KW(含基本安裝費)2臺。	
		臺	3	15,000	45,000	新購數位攝影機3臺。	
		臺	2	12,073	24,146	汰換洗衣機(15KG)2臺。	
		臺	1	46,000	46,000	汰換一對二分離式冷氣機5.6KW(含基本安裝費)。	

臺北市政府警察局內湖分局

歲出計畫說明提要與各項費用明細表

中華民國110年度

單位：新臺幣元

分支計畫及用途別科目	單位	數量	單價	預算數	說明
一般建築及設備—其他設備	臺	2	20,000	40,000	汰換變頻電冰箱(二-三門無霜400~499L)2臺。
	年	1	854	854	配合預算編列至千元，增列進位數854元。

臺北市政府警察局內湖分局

人 事 費 分 析 表

中華民國110年度

0138010100-警政支出-一般行政-行政管理

單位：新臺幣元

類別	預算員額	全年度人事費											備註	
		民意代表待遇	政務人員待遇	法定編制人員待遇	約聘僱人員待遇	技工及工友待遇	獎金	其他給與	加班值班費	退休退職給付	退休離職儲金	保險		合計
合計	459			348,119,844		4,857,840	69,978,009	8,273,724	90,293,675		24,899,192	29,855,716	576,278,000	
正式員額	447			348,119,844			68,965,959	6,040,500	6,980,077		24,205,796	29,241,292	483,553,468	
職員	6			4,980,240			898,536	87,000	112,318		386,076	367,764	6,831,934	
警員	441			343,139,604			68,067,423	5,953,500	6,867,759		23,819,720	28,873,528	476,721,534	
駕駛	1					400,320	83,400		33,360		60,048	51,960	629,088	
工友	11					4,457,520	928,650		371,458		633,348	562,464	6,953,440	
其他人事費								2,233,224	82,908,780				85,142,004	

四、參 考 表

臺北市政府警察局內湖分局
歲出一級用途別科目分析表

中華民國110年度

單位：新臺幣千元

名稱及編號	合計	經常支出						資本支出					
		人事費	業務費	獎補助費	債務費	預備金	小計	人事費	業務費	設備及投資	獎補助費	預備金	小計
合計	615,985	576,278	29,960				606,238			9,747			9,747
38112300000 警政支出	615,985	576,278	29,960				606,238			9,747			9,747
38112300100 一般行政	603,513	576,278	27,235				603,513						
38112300101 行政管理	603,513	576,278	27,235				603,513						
38112300200 警政業務	2,725		2,725				2,725						
38112300204 分局業務	2,725		2,725				2,725						
38112309000 一般建築及設備	9,747									9,747			9,747
38112309002 營建工程	9,414									9,414			9,414
38112309004 其他設備	333									333			333

臺北市政府警察局內湖分局

資本支出分析表

中華民國110年度

單位：新臺幣千元

名稱及編號	合計	設備及投資								其他資本支出	
		土地	房屋建築及設備	公共建設及設施	機械設備	運輸設備	資訊軟體設備	雜項設備	權利		投資
合計	9,747		9,414					333			
38112309000 一般建築及設備	9,747		9,414					333			
38112309002 營建工程	9,414		9,414								
38112309004 其他設備	333							333			

臺北市政府警察局內湖分局

各項費用彙計表

中華民國110年度

單位：新臺幣元

工作計畫名稱及編號	38112300101 行政管理	38112300204 分局業務	38112309002 營建工程	38112309004 其他設備	合 計	
第一、二級用途別 科目名稱及編號						
合 計	603,513,000	2,725,000	9,414,000	333,000	615,985,000	
100000人事費	576,278,000				576,278,000	
101500法定編制人員待遇	348,119,844				348,119,844	
102500技工及工友待遇	4,857,840				4,857,840	
103000獎金	69,978,009				69,978,009	
103500其他給與	8,273,724				8,273,724	
104000加班值班費	90,293,675				90,293,675	
105000退休離職儲金	24,899,192				24,899,192	
105500保險	29,855,716				29,855,716	
200000業務費	27,235,000	2,725,000			29,960,000	
200300教育訓練費	12,000				12,000	
200600水電費	8,365,590				8,365,590	
200900通訊費	928,000				928,000	
201800資訊服務費	48,000				48,000	
202400稅捐及規費	67,410				67,410	
202700保險費	532,167	10,800			542,967	
203600按日按件計資酬金	132,682	46,950			179,632	
205100物品	3,318,627	95,700			3,414,327	
205400一般事務費	7,977,456	2,513,050			10,490,506	
206300房屋建築養護費	921,360				921,360	
206600車輛及辦公器具養護費	1,931,596				1,931,596	
206900設施及機械設備養護費	2,711,612	58,500			2,770,112	
207200國內旅費	108,500				108,500	
209300特別費	180,000				180,000	
300000設備及投資			9,414,000	333,000	9,747,000	
301000房屋建築及設備費			9,414,000		9,414,000	
303500雜項設備費				333,000	333,000	

臺北市政府警察局內湖分局
人事費彙計表

中華民國110年度

單位：新臺幣元

類別	預算員額	全年度人事費											備註	
		民意代表待遇	政務人員待遇	法定編制人員待遇	約聘僱人員待遇	技工及工友待遇	獎金	其他給與	加班值班費	退休退職給付	退休離職儲金	保險		合計
合計	459			348,119,844		4,857,840	69,978,009	8,273,724	90,293,675		24,899,192	29,855,716	576,278,000	
正式員額	447			348,119,844			68,965,959	6,040,500	6,980,077		24,205,796	29,241,292	483,553,468	
職員	6			4,980,240			898,536	87,000	112,318		386,076	367,764	6,831,934	
警員	441			343,139,604			68,067,423	5,953,500	6,867,759		23,819,720	28,873,528	476,721,534	
駕駛	1					400,320	83,400		33,360		60,048	51,960	629,088	
工友	11					4,457,520	928,650		371,458		633,348	562,464	6,953,440	
其他人事費								2,233,224	82,908,780				85,142,004	

臺北市政府警察局內湖分局
各項費用分攤表

中華民國110年度

單位：新臺幣元

科目名稱	預定完成工作總數		合辦單位	分攤方式	分攤比例%	總經費	本年度預算數				說明
	單位	數量					設備及投資				
							合計	施工費用	工程管理費	委外費用	
營建工程 東湖合署辦公大樓無障礙設施改善工程分攤款	式	1.00	臺北市政府消防局	按使用面積比例	33.33	171,000	171,000	158,008		12,992	本工程由本分局主辦，總經費514,000元，依使用面積分攤，本分局分攤比率為33.33%，應分攤金額為171,000元（包括施工費158,008元及委設監造費12,992元）。
			臺北市政府警察局內湖分局	按使用面積比例	33.33	171,000	171,000	158,008		12,992	
			臺北市政府警察局交通警察大隊	按使用面積比例	33.34	172,000	172,000	158,056		13,944	

臺北市政府警察局內湖分局

公務車輛明細表

中華民國110年度

單位：新臺幣元

業務計畫 及工作計 畫名稱	車輛 數	車輛 種類	乘客 人數 (不含 司機)	購置 年月	汽缸總 排氣量 (立方 公分)	牌照稅 (全年)	燃料使 用費 (全年)	油料費(全年)			養 護 費	車輛 保險 費	車輛 檢驗 費	備註
								數量 (公升)	單價 (元)	金額				
一般行政 行政管理		現有車輛					36,510		2,971,927	1,931,596	532,167	30,900		
	1	偵防車	4	10010	1987			1,680	24.1	40,488	38,000	3,400	750	3806-QH
	1	偵防車	4	10106	2378			1,680	24.1	40,488	38,000	3,400	900	6722-UX
	1	偵防車	4	10106	2378			1,680	24.1	40,488	38,000	3,400	900	6791-UX
	1	偵防車	4	10306	2198			1,680	24.1	40,488	38,000	3,400	900	AGK-8623
	1	偵防車	4	10307	1987			1,680	24.1	40,488	38,000	3,400	900	AGL-7892
	1	偵防車	4	10407	2359			1,680	24.1	40,488	38,000	3,400	900	ANA-0935
	1	偵防車	4	10407	2359			1,680	24.1	40,488	38,000	3,400	900	ANA-1153
	1	偵防車	4	10507	2359			1,680	24.1	40,488	29,370	3,400	900	ANY-9026
	1	偵防車	4	10706	2359			1,680	24.1	40,488	21,360	3,400	450	AXE-5922
	1	偵防車	4	10706	2359			1,680	24.1	40,488	21,360	3,400	450	AXE-5962
	1	偵防車	4	10906	2359			1,680	24.1	40,488	7,387	3,400	450	BFV-3950
	1	偵防車	4	11007	2378			1,680	24.1	40,488	7,387	3,400	450	6760-UX(110年 度汰換)
	1	巡邏車	4	10009	2378			1,680	24.1	40,488	38,000	3,400	750	3203-QH
	1	巡邏車	4	10009	2378			1,680	24.1	40,488	38,000	3,400	750	3260-QH
	1	巡邏車	4	10106	2378			1,680	24.1	40,488	38,000	3,400	900	1430-J9
	1	巡邏車	4	10107	1988			1,680	24.1	40,488	38,000	3,400	900	6691-UX

臺北市政府警察局內湖分局

公務車輛明細表

中華民國110年度

單位：新臺幣元

業務計畫 及工作計 畫名稱	車輛 數	車輛 種類	乘客 人數 (不含 司機)	購置 年月	汽缸總 排氣量 (立方 公分)	牌照稅 (全年)	燃料使 用費 (全年)	油料費(全年)			養 護 費	車輛 保險 費	車輛 檢驗 費	備註
								數量 (公升)	單價 (元)	金額				
	1	巡邏車	4	10206	1998			1,680	24.1	40,488	38,000	3,400	900	AAF-5170
	1	巡邏車	4	10206	1998			1,680	24.1	40,488	38,000	3,400	900	AAF-5171
	1	巡邏車	4	10206	1998			1,680	24.1	40,488	38,000	3,400	900	AAF-5172
	1	巡邏車	4	10211	1998			1,680	24.1	40,488	38,000	3,400	900	AFG-2197
	1	巡邏車	4	10307	2359			1,680	24.1	40,488	38,000	3,400	900	AGL-7825
	1	巡邏車	4	10307	2359			1,680	24.1	40,488	38,000	3,400	900	AGL-7826
	1	巡邏車	4	10307	2359			1,680	24.1	40,488	38,000	3,400	900	AGL-7829
	1	巡邏車	4	10307	2359			1,680	24.1	40,488	38,000	3,400	900	AGL-7830
	1	巡邏車	4	10407	2359			1,680	24.1	40,488	38,000	3,400	900	ANA-0953
	1	巡邏車	4	10407	2359			1,680	24.1	40,488	38,000	3,400	900	ANA-0960
	1	巡邏車	4	10407	2359			1,680	24.1	40,488	38,000	3,400	900	ANA-0962
	1	巡邏車	4	10507	2359			1,680	24.1	40,488	29,370	3,400	900	ANY-9131
	1	巡邏車	4	10507	2359			1,680	24.1	40,488	29,370	3,400	900	ANY-9132
	1	巡邏車	4	10507	2359			1,680	24.1	40,488	29,370	3,400	900	ANY-9133
	1	巡邏車	4	10607	2359			1,680	24.1	40,488	29,370	3,400	450	AKP-7537
	1	巡邏車	4	10607	2359			1,680	24.1	40,488	29,370	3,400	450	AKR-1216
	1	巡邏車	4	10706	2359			1,680	24.1	40,488	21,360	3,400	450	AXE-6023
	1	巡邏車	4	10706	2359			1,680	24.1	40,488	21,360	3,400	450	AXE-6026

臺北市政府警察局內湖分局

公務車輛明細表

中華民國110年度

單位：新臺幣元

業務計畫 及工作計 畫名稱	車輛 數	車輛 種類	乘客 人數 (不含 司機)	購置 年月	汽缸總 排氣量 (立方 公分)	牌照稅 (全年)	燃料使 用費 (全年)	油料費(全年)			養 護 費	車輛 保 險 費	車輛 檢 驗 費	備註
								數量 (公升)	單價 (元)	金額				
	1	巡邏車	4	10811	2359			1,680	24.1	40,488	21,360	3,400	450	BEJ-5281
	1	巡邏車	4	10811	2359			1,680	24.1	40,488	21,360	3,400	450	BEJ-5283
	1	巡邏車	4	10906	2359			1,680	24.1	40,488	7,387	3,400	450	BFV-3917
	1	巡邏車	4	10906	2359			1,680	24.1	40,488	7,387	3,400	450	BFV-3920
	1	巡邏車	4	11007	2378			1,680	24.1	40,488	7,387	3,400	450	1429-J9(110年度汰換)
	1	偵防機車		10205	149		600	252	24.1	6,073	1,620	1,311		ADQ-2990
	1	偵防機車		10205	149		600	252	24.1	6,073	1,620	1,311		ADQ-2991
	1	偵防機車		10205	149		600	252	24.1	6,073	1,620	1,311		ADQ-3032
	1	偵防機車		10205	149		600	252	24.1	6,073	1,620	1,311		ADQ-3097
	1	偵防機車		10207	149		600	252	24.1	6,073	1,620	1,311		ADQ-7689
	1	偵防機車		10207	149		600	252	24.1	6,073	1,620	1,311		ADQ-7691
	1	偵防機車		10207	149		600	252	24.1	6,073	1,620	1,311		ADQ-7693
	1	偵防機車		10207	149		600	252	24.1	6,073	1,620	1,311		ADQ-7697
	1	偵防機車		10207	149		600	252	24.1	6,073	1,620	1,311		ADQ-7698
	1	偵防機車		10207	149		600	252	24.1	6,073	1,620	1,311		ADQ-7760
	1	偵防機車		10207	149		600	252	24.1	6,073	1,620	1,311		ADQ-7762
	1	偵防機車		10207	149		600	252	24.1	6,073	1,620	1,311		ADQ-7833
	1	偵防機車		10207	149		600	252	24.1	6,073	1,620	1,311		ADQ-7835

臺北市政府警察局內湖分局

公務車輛明細表

中華民國110年度

單位：新臺幣元

業務計畫 及工作計 畫名稱	車輛 數	車輛 種類	乘客 人數 (不含 司機)	購置 年月	汽缸總 排氣量 (立方 公分)	牌照稅 (全年)	燃料使 用費 (全年)	油料費(全年)			養 護 費	車輛 保 險 費	車輛 檢 驗 費	備註
								數量 (公升)	單價 (元)	金額				
	1	偵防機車		10207	149		600	252	24.1	6,073	1,620	1,311	ADQ-7838	
	1	偵防機車		10207	149		600	252	24.1	6,073	1,620	1,311	ADQ-7839	
	1	偵防機車		10207	149		600	252	24.1	6,073	1,620	1,311	ADQ-7850	
	1	偵防機車		10207	149		600	252	24.1	6,073	1,620	1,311	ADQ-8001	
	1	偵防機車		10207	149		600	252	24.1	6,073	1,620	1,311	ADQ-8005	
	1	偵防機車		10207	149		600	252	24.1	6,073	1,620	1,311	ADQ-8077	
	1	偵防機車		10207	149		600	252	24.1	6,073	1,620	1,311	ADQ-8108	
	1	偵防機車		10207	149		600	252	24.1	6,073	1,620	1,311	ADQ-8109	
	1	偵防機車		10207	149		600	252	24.1	6,073	1,620	1,311	ADQ-8110	
	1	偵防機車		10207	149		600	252	24.1	6,073	1,620	1,311	ADQ-8111	
	1	偵防機車		10207	149		600	252	24.1	6,073	1,620	1,311	ADQ-8112	
	1	偵防機車		10207	149		600	252	24.1	6,073	1,620	1,311	ADQ-8113	
	1	偵防機車		10207	149		600	252	24.1	6,073	1,620	1,311	ADQ-8115	
	1	偵防機車		10507	149		600	252	24.1	6,073	1,620	1,311	MGN-7329	
	1	偵防機車		10507	149		600	252	24.1	6,073	1,620	1,311	MGN-7330	
	1	偵防機車		10507	149		600	252	24.1	6,073	1,620	1,311	MGN-7331	
	1	偵防機車		10507	149		600	252	24.1	6,073	1,620	1,311	MGN-7332	
	1	偵防機車		10507	149		600	252	24.1	6,073	1,620	1,311	MGN-7333	

臺北市政府警察局內湖分局

公務車輛明細表

中華民國110年度

單位：新臺幣元

業務計畫 及工作計 畫名稱	車輛 數	車輛 種類	乘客 人數 (不含 司機)	購置 年月	汽缸總 排氣量 (立方 公分)	牌照稅 (全年)	燃料使 用費 (全年)	油料費(全年)			養 護 費	車輛 保 險 費	車輛 檢 驗 費	備註
								數量 (公升)	單價 (元)	金額				
	1	偵防機車		10507	149		600	252	24.1	6,073	1,620	1,311		MGN-7335
	1	偵防機車		10507	149		600	252	24.1	6,073	1,620	1,311		MGN-7336
	1	偵防機車		10507	149		600	252	24.1	6,073	1,620	1,311		MGN-7337
	1	偵防機車		10507	149		600	252	24.1	6,073	1,620	1,311		MGN-7338
	1	偵防機車		10507	149		600	252	24.1	6,073	1,620	1,311		MGN-7339
	1	偵防機車		10507	149		600	252	24.1	6,073	1,620	1,311		MGN-7350
	1	偵防機車		10507	149		600	252	24.1	6,073	1,620	1,311		MGN-7351
	1	偵防機車		10507	149		600	252	24.1	6,073	1,620	1,311		MGN-7352
	1	偵防機車		10507	149		600	252	24.1	6,073	1,620	1,311		MGN-7353
	1	偵防機車		10507	149		600	252	24.1	6,073	1,620	1,311		MGN-7355
	1	偵防機車		10507	149		600	252	24.1	6,073	1,620	1,311		MGN-7356
	1	偵防機車		10507	149		600	252	24.1	6,073	1,620	1,311		MGN-7357
	1	偵防機車		10609	149		600	252	24.1	6,073	1,620	1,311		MJU-5581
	1	偵防機車		10609	149		600	252	24.1	6,073	1,620	1,311		MJU-5582
	1	偵防機車		10609	149		600	252	24.1	6,073	1,620	1,311		MJU-5583
	1	偵防機車		10609	149		600	252	24.1	6,073	1,620	1,311		MJU-5585
	1	偵防機車		10609	149		600	252	24.1	6,073	1,620	1,311		MJU-5586
	1	巡邏機車		10205	149			252	24.1	6,073	2,300	1,311		ADQ-3813

臺北市政府警察局內湖分局

公務車輛明細表

中華民國110年度

單位：新臺幣元

業務計畫 及工作計 畫名稱	車輛 數	車輛 種類	乘客 人數 (不含 司機)	購置 年月	汽缸總 排氣量 (立方 公分)	牌照稅 (全年)	燃料使 用費 (全年)	油料費(全年)			養 護 費	車輛 保 險 費	車輛 檢 驗 費	備註
								數量 (公升)	單價 (元)	金額				
	1	巡邏機車		10205	149			252	24.1	6,073	2,300	1,311		ADQ-3815
	1	巡邏機車		10205	149			252	24.1	6,073	2,300	1,311		ADQ-3817
	1	巡邏機車		10205	149			252	24.1	6,073	2,300	1,311		ADQ-3819
	1	巡邏機車		10205	149			252	24.1	6,073	2,300	1,311		ADQ-3820
	1	巡邏機車		10205	149			252	24.1	6,073	2,300	1,311		ADQ-3821
	1	巡邏機車		10205	149			252	24.1	6,073	2,300	1,311		ADQ-3822
	1	巡邏機車		10205	149			252	24.1	6,073	2,300	1,311		ADQ-3823
	1	巡邏機車		10205	149			252	24.1	6,073	2,300	1,311		ADQ-3825
	1	巡邏機車		10205	149			252	24.1	6,073	2,300	1,311		ADQ-3826
	1	巡邏機車		10205	149			252	24.1	6,073	2,300	1,311		ADQ-3827
	1	巡邏機車		10205	149			252	24.1	6,073	2,300	1,311		ADQ-3828
	1	巡邏機車		10205	149			252	24.1	6,073	2,300	1,311		ADQ-3829
	1	巡邏機車		10205	149			252	24.1	6,073	2,300	1,311		ADQ-3830
	1	巡邏機車		10205	149			252	24.1	6,073	2,300	1,311		ADQ-3831
	1	巡邏機車		10207	149			252	24.1	6,073	2,300	1,311		ADQ-9328
	1	巡邏機車		10207	149			252	24.1	6,073	2,300	1,311		ADQ-9329
	1	巡邏機車		10207	149			252	24.1	6,073	2,300	1,311		ADQ-9330
	1	巡邏機車		10207	149			252	24.1	6,073	2,300	1,311		ADQ-9331

臺北市政府警察局內湖分局

公務車輛明細表

中華民國110年度

單位：新臺幣元

業務計畫 及工作計 畫名稱	車輛 數	車輛 種類	乘客 人數 (不含 司機)	購置 年月	汽缸總 排氣量 (立方 公分)	牌照稅 (全年)	燃料使 用費 (全年)	油料費(全年)			養 護 費	車輛 保 險 費	車輛 檢 驗 費	備註
								數量 (公升)	單價 (元)	金額				
	1	巡邏機車		10207	149			252	24.1	6,073	2,300	1,311		ADQ-9332
	1	巡邏機車		10207	149			252	24.1	6,073	2,300	1,311		ADQ-9579
	1	巡邏機車		10207	149			252	24.1	6,073	2,300	1,311		ADQ-9583
	1	巡邏機車		10207	149			252	24.1	6,073	2,300	1,311		ADQ-9588
	1	巡邏機車		10207	149			252	24.1	6,073	2,300	1,311		ADQ-9593
	1	巡邏機車		10207	149			252	24.1	6,073	2,300	1,311		ADQ-9595
	1	巡邏機車		10207	149			252	24.1	6,073	2,300	1,311		ADQ-9596
	1	巡邏機車		10207	149			252	24.1	6,073	2,300	1,311		ADQ-9597
	1	巡邏機車		10207	149			252	24.1	6,073	2,300	1,311		ADQ-9598
	1	巡邏機車		10207	149			252	24.1	6,073	2,300	1,311		ADR-0575
	1	巡邏機車		10207	149			252	24.1	6,073	2,300	1,311		ADR-0576
	1	巡邏機車		10207	149			252	24.1	6,073	2,300	1,311		ADR-0577
	1	巡邏機車		10207	149			252	24.1	6,073	2,300	1,311		ADR-0578
	1	巡邏機車		10207	149			252	24.1	6,073	2,300	1,311		ADR-0579
	1	巡邏機車		10207	149			252	24.1	6,073	2,300	1,311		ADR-0580
	1	巡邏機車		10207	149			252	24.1	6,073	2,300	1,311		ADR-0581
	1	巡邏機車		10207	149			252	24.1	6,073	2,300	1,311		ADR-0582
	1	巡邏機車		10207	149			252	24.1	6,073	2,300	1,311		ADR-0583

臺北市政府警察局內湖分局

公務車輛明細表

中華民國110年度

單位：新臺幣元

業務計畫 及工作計 畫名稱	車輛 數	車輛 種類	乘客 人數 (不含 司機)	購置 年月	汽缸總 排氣量 (立方 公分)	牌照稅 (全年)	燃料使 用費 (全年)	油料費(全年)			養 護 費	車輛 保 險 費	車輛 檢 驗 費	備註
								數量 (公升)	單價 (元)	金額				
	1	巡邏機車		10207	149			252	24.1	6,073	2,300	1,311		ADR-0585
	1	巡邏機車		10207	149			252	24.1	6,073	2,300	1,311		ADR-0586
	1	巡邏機車		10207	149			252	24.1	6,073	2,300	1,311		ADR-0587
	1	巡邏機車		10207	149			252	24.1	6,073	2,300	1,311		ADR-0588
	1	巡邏機車		10207	149			252	24.1	6,073	2,300	1,311		ADR-0589
	1	巡邏機車		10207	149			252	24.1	6,073	2,300	1,311		ADR-0590
	1	巡邏機車		10207	149			252	24.1	6,073	2,300	1,311		ADR-0591
	1	巡邏機車		10207	149			252	24.1	6,073	2,300	1,311		ADR-0592
	1	巡邏機車		10207	149			252	24.1	6,073	2,300	1,311		ADR-0593
	1	巡邏機車		10207	149			252	24.1	6,073	2,300	1,311		ADR-0595
	1	巡邏機車		10207	149			252	24.1	6,073	2,300	1,311		ADR-0596
	1	巡邏機車		10207	149			252	24.1	6,073	2,300	1,311		ADR-0597
	1	巡邏機車		10207	149			252	24.1	6,073	2,300	1,311		ADR-0598
	1	巡邏機車		10207	149			252	24.1	6,073	2,300	1,311		ADR-0599
	1	巡邏機車		10207	149			252	24.1	6,073	2,300	1,311		ADR-0600
	1	巡邏機車		10207	149			252	24.1	6,073	2,300	1,311		ADR-0601
	1	巡邏機車		10207	149			252	24.1	6,073	2,300	1,311		ADR-0602
	1	巡邏機車		10207	149			252	24.1	6,073	2,300	1,311		ADR-0603

臺北市政府警察局內湖分局

公務車輛明細表

中華民國110年度

單位：新臺幣元

業務計畫 及工作計 畫名稱	車輛 數	車輛 種類	乘客 人數 (不含 司機)	購置 年月	汽缸總 排氣量 (立方 公分)	牌照稅 (全年)	燃料使 用費 (全年)	油料費(全年)			養 護 費	車輛 保 險 費	車輛 檢 驗 費	備註
								數量 (公升)	單價 (元)	金額				
	1	巡邏機車		10207	149			252	24.1	6,073	2,300	1,311		ADR-0605
	1	巡邏機車		10207	149			252	24.1	6,073	2,300	1,311		ADR-0606
	1	巡邏機車		10207	149			252	24.1	6,073	2,300	1,311		ADR-0607
	1	巡邏機車		10207	149			252	24.1	6,073	2,300	1,311		ADR-0608
	1	巡邏機車		10209	149			252	24.1	6,073	2,300	1,311		AEP-2938
	1	巡邏機車		10209	149			252	24.1	6,073	2,300	1,311		AEP-2939
	1	巡邏機車		10209	149			252	24.1	6,073	2,300	1,311		AEP-2950
	1	巡邏機車		10209	149			252	24.1	6,073	2,300	1,311		AEP-2951
	1	巡邏機車		10209	149			252	24.1	6,073	2,300	1,311		AEP-2952
	1	巡邏機車		10209	149			252	24.1	6,073	2,300	1,311		AEP-2953
	1	巡邏機車		10209	149			252	24.1	6,073	2,300	1,311		AEP-2955
	1	巡邏機車		10209	149			252	24.1	6,073	2,300	1,311		AEP-2956
	1	巡邏機車		10209	150			252	24.1	6,073	2,300	1,311		AEP-2957
	1	巡邏機車		10209	149			252	24.1	6,073	2,300	1,311		AEP-2958
	1	巡邏機車		10209	149			252	24.1	6,073	2,300	1,311		AEP-2959
	1	巡邏機車		10507	149			252	24.1	6,073	2,300	1,311		MGN-7103
	1	巡邏機車		10507	149			252	24.1	6,073	2,300	1,311		MGN-7105
	1	巡邏機車		10507	149			252	24.1	6,073	2,300	1,311		MGN-7106

臺北市政府警察局內湖分局

公務車輛明細表

中華民國110年度

單位：新臺幣元

業務計畫 及工作計 畫名稱	車輛 數	車輛 種類	乘客 人數 (不含 司機)	購置 年月	汽缸總 排氣量 (立方 公分)	牌照稅 (全年)	燃料使 用費 (全年)	油料費(全年)			養 護 費	車輛 保 險 費	車輛 檢 驗 費	備註
								數量 (公升)	單價 (元)	金額				
	1	巡邏機車		10507	149			252	24.1	6,073	2,300	1,311		MGN-7107
	1	巡邏機車		10507	149			252	24.1	6,073	2,300	1,311		MGN-7108
	1	巡邏機車		10507	149			252	24.1	6,073	2,300	1,311		MGN-7109
	1	巡邏機車		10507	149			252	24.1	6,073	2,300	1,311		MGN-7110
	1	巡邏機車		10507	149			252	24.1	6,073	2,300	1,311		MGN-7111
	1	巡邏機車		10507	149			252	24.1	6,073	2,300	1,311		MGN-7112
	1	巡邏機車		10507	149			252	24.1	6,073	2,300	1,311		MGN-7113
	1	巡邏機車		10507	149			252	24.1	6,073	2,300	1,311		MGN-7115
	1	巡邏機車		10507	149			252	24.1	6,073	2,300	1,311		MGN-7116
	1	巡邏機車		10507	149			252	24.1	6,073	2,300	1,311		MGN-7225
	1	巡邏機車		10507	149			252	24.1	6,073	2,300	1,311		MGN-7227
	1	巡邏機車		10507	149			252	24.1	6,073	2,300	1,311		MGN-7238
	1	巡邏機車		10507	149			252	24.1	6,073	2,300	1,311		MGN-7239
	1	巡邏機車		10507	149			252	24.1	6,073	2,300	1,311		MGN-7256
	1	巡邏機車		10507	149			252	24.1	6,073	2,300	1,311		MGN-7257
	1	巡邏機車		10609	149			252	24.1	6,073	2,300	1,311		MJU-6021
	1	巡邏機車		10609	149			252	24.1	6,073	2,300	1,311		MJU-6022
	1	巡邏機車		10609	149			252	24.1	6,073	2,300	1,311		MJU-6023

臺北市政府警察局內湖分局

公務車輛明細表

中華民國110年度

單位：新臺幣元

業務計畫 及工作計 畫名稱	車輛 數	車輛 種類	乘客 人數 (不含 司機)	購置 年月	汽缸總 排氣量 (立方 公分)	牌照稅 (全年)	燃料使 用費 (全年)	油料費(全年)			養 護 費	車輛 保 險 費	車輛 檢 驗 費	備註
								數量 (公升)	單價 (元)	金額				
	1	巡邏機車		10609	149			252	24.1	6,073	2,300	1,311		MJU-6025
	1	巡邏機車		10609	149			252	24.1	6,073	2,300	1,311		MJU-6026
	1	巡邏機車		10609	149			252	24.1	6,073	2,300	1,311		MJU-6027
	1	巡邏機車		10609	149			252	24.1	6,073	2,300	1,311		MJU-6028
	1	巡邏機車		10609	149			252	24.1	6,073	2,300	1,311		MJU-6029
	1	巡邏機車		10609	149			252	24.1	6,073	2,300	1,311		MJU-6030
	1	巡邏機車		10609	149			252	24.1	6,073	2,300	1,311		MJU-6031
	1	巡邏機車		10609	149			252	24.1	6,073	2,300	1,311		MJU-6032
	1	巡邏機車		10609	149			252	24.1	6,073	2,300	1,311		MJU-6033
	1	巡邏機車		10609	149			252	24.1	6,073	2,300	1,311		MJU-6035
	1	巡邏機車		10609	149			252	24.1	6,073	2,300	1,311		MJU-6036
	1	巡邏機車		10609	149			252	24.1	6,073	2,300	1,311		MJU-6037
	1	巡邏機車		10609	149			252	24.1	6,073	2,300	1,311		MJU-6038
	1	巡邏機車		10609	149			252	24.1	6,073	2,300	1,311		MJU-6039
	1	巡邏機車		10609	149			252	24.1	6,073	2,300	1,311		MJU-6051
	1	巡邏機車		10609	149			252	24.1	6,073	2,300	1,311		MJU-6052
	1	巡邏機車		10609	149			252	24.1	6,073	2,300	1,311		MJU-6053
	1	巡邏機車		10609	149			252	24.1	6,073	2,300	1,311		MJU-6055

臺北市政府警察局內湖分局

公務車輛明細表

中華民國110年度

單位：新臺幣元

業務計畫 及工作計 畫名稱	車輛 數	車輛 種類	乘客 人數 (不含 司機)	購置 年月	汽缸總 排氣量 (立方 公分)	牌照稅 (全年)	燃料使 用費 (全年)	油料費(全年)			養 護 費	車輛 保險 費	車輛 檢驗 費	備註
								數量 (公升)	單價 (元)	金額				
	1	巡邏機車		10609	149			252	24.1	6,073	2,300	1,311		MJU-6056
	1	巡邏機車		10609	149			252	24.1	6,073	2,300	1,311		MJU-6057
	1	巡邏機車		10609	149			252	24.1	6,073	2,300	1,311		MJU-6058
	1	巡邏機車		10609	149			252	24.1	6,073	2,300	1,311		MJU-6059
	1	巡邏機車		10609	149			252	24.1	6,073	2,300	1,311		MJU-6060
	1	巡邏機車		10609	149			252	24.1	6,073	2,300	1,311		MJU-6061
	1	巡邏機車		10609	149			252	24.1	6,073	2,300	1,311		MJU-6062
	1	巡邏機車		10609	149			252	24.1	6,073	2,300	1,311		MJU-6063
	1	巡邏機車		10609	149			252	24.1	6,073	2,300	1,311		MJU-6065
	1	巡邏機車		10609	149			252	24.1	6,073	2,300	1,311		MJU-6066
	1	巡邏機車		10609	149			252	24.1	6,073	2,300	1,311		MJU-6067
	1	巡邏機車		10609	149			252	24.1	6,073	2,300	1,311		MJU-6068
	1	巡邏機車		10609	149			252	24.1	6,073	2,300	1,311		MJU-6069
	1	巡邏機車		10609	149			252	24.1	6,073	2,300	1,311		MJU-6070
	1	巡邏機車		10609	149			252	24.1	6,073	2,300	1,311		MJU-6071
	1	巡邏機車		10609	149			252	24.1	6,073	2,300	1,311		MJU-6072
	1	巡邏機車		10609	149			252	24.1	6,073	2,300	1,311		MJU-6073
	1	巡邏機車		10708	149			252	24.1	6,073	2,300	1,311		MTP-0568

臺北市政府警察局內湖分局

公務車輛明細表

中華民國110年度

單位：新臺幣元

業務計畫 及工作計 畫名稱	車輛 數	車輛 種類	乘客 人數 (不含 司機)	購置 年月	汽缸總 排氣量 (立方 公分)	牌照稅 (全年)	燃料使 用費 (全年)	油料費(全年)			養 護 費	車輛 保險 費	車輛 檢驗 費	備註
								數量 (公升)	單價 (元)	金額				
	1	巡邏機車		10708	149			252	24.1	6,073	2,300	1,311		MTP-0571
	1	巡邏機車		10708	149			252	24.1	6,073	2,300	1,311		MTP-0572
	1	巡邏機車		10708	149			252	24.1	6,073	2,300	1,311		MTP-0575
	1	巡邏機車		10708	149			252	24.1	6,073	2,300	1,311		MTP-0577
	1	巡邏機車		10708	149			252	24.1	6,073	2,300	1,311		MTP-0578
	1	巡邏機車		10708	149			252	24.1	6,073	2,300	1,311		MTP-0579
	1	巡邏機車		10708	149			252	24.1	6,073	2,300	1,311		MTP-0580
	1	巡邏機車		10708	149			252	24.1	6,073	2,300	1,311		MTP-0581
	1	巡邏機車		10708	149			252	24.1	6,073	2,300	1,311		MTP-0582
	1	巡邏機車		10708	149			252	24.1	6,073	2,300	1,311		MTP-0583
	1	巡邏機車		10708	149			252	24.1	6,073	2,300	1,311		MTP-0585
	1	巡邏機車		10708	149			252	24.1	6,073	2,300	1,311		MTP-0586
	1	巡邏機車		10708	149			252	24.1	6,073	2,300	1,311		MTP-0587
	1	巡邏機車		10708	149			252	24.1	6,073	2,300	1,311		MTP-0588
	1	巡邏機車		10708	149			252	24.1	6,073	2,300	1,311		MTP-0589
	1	巡邏機車		10708	149			252	24.1	6,073	2,300	1,311		MTP-0590
	1	巡邏機車		10708	149			252	24.1	6,073	2,300	1,311		MTP-0591
	1	巡邏機車		10708	149			252	24.1	6,073	2,300	1,311		MTP-0592

臺北市政府警察局內湖分局

公務車輛明細表

中華民國110年度

單位：新臺幣元

業務計畫 及工作計 畫名稱	車輛 數	車輛 種類	乘客 人數 (不含 司機)	購置 年月	汽缸總 排氣量 (立方 公分)	牌照稅 (全年)	燃料使 用費 (全年)	油料費(全年)			養 護 費	車輛 保 險 費	車輛 檢 驗 費	備註
								數量 (公升)	單價 (元)	金額				
	1	巡邏機車		10708	149			252	24.1	6,073	2,300	1,311		MTP-0593
	1	巡邏機車		10708	149			252	24.1	6,073	2,300	1,311		MTP-0595
	1	巡邏機車		10708	149			252	24.1	6,073	2,300	1,311		MTP-0596
	1	巡邏機車		10708	149			252	24.1	6,073	2,300	1,311		MTP-0597
	1	巡邏機車		10708	149			252	24.1	6,073	2,300	1,311		MTP-0598
	1	巡邏機車		10708	149			252	24.1	6,073	2,300	1,311		MTP-0599
	1	巡邏機車		10708	149			252	24.1	6,073	2,300	1,311		MTP-0600
	1	巡邏機車		10708	149			252	24.1	6,073	2,300	1,311		MTP-0602
	1	巡邏機車		10708	149			252	24.1	6,073	2,300	1,311		MTP-0603
	1	巡邏機車		10708	149			252	24.1	6,073	2,300	1,311		MTP-0605
	1	巡邏機車		10708	149			252	24.1	6,073	2,300	1,311		MTP-0606
	1	巡邏機車		10708	149			252	24.1	6,073	2,300	1,311		MTP-0607
	1	巡邏機車		10808	逾5馬力 (hp)						2,300	1,311		EMW-3066(電動 機車)
	1	巡邏機車		10808	逾5馬力 (hp)						2,300	1,311		EMW-3067(電動 機車)
	1	巡邏機車		10808	逾5馬力 (hp)						2,300	1,311		EMW-3069(電動 機車)
	1	巡邏機車		10808	逾5馬力 (hp)						2,300	1,311		EMW-3070(電動 機車)
	1	巡邏機車		10808	逾5馬力 (hp)						2,300	1,311		EMW-3071(電動 機車)
	1	巡邏機車		10808	逾5馬力 (hp)						2,300	1,311		EMW-3072(電動 機車)

臺北市政府警察局內湖分局

公務車輛明細表

中華民國110年度

單位：新臺幣元

業務計畫 及工作計 畫名稱	車輛 數	車輛 種類	乘客 人數 (不含 司機)	購置 年月	汽缸總 排氣量 (立方 公分)	牌照稅 (全年)	燃料使 用費 (全年)	油料費(全年)			養 護 費	車輛 保 險 費	車輛 檢 驗 費	備註
								數量 (公升)	單價 (元)	金額				
	1	巡邏機車		10808	逾5馬力 (hp)						2,300	1,311		EMW-3073(電動機車)
	1	巡邏機車		10808	逾5馬力 (hp)						2,300	1,311		EMW-3075(電動機車)
	1	巡邏機車		10808	逾5馬力 (hp)						2,300	1,311		EMW-3076(電動機車)
	1	巡邏機車		10808	逾5馬力 (hp)						2,300	1,311		EMW-3077(電動機車)
	1	巡邏機車		10808	逾5馬力 (hp)						2,300	1,311		EMW-3078(電動機車)
	1	巡邏機車		10808	逾5馬力 (hp)						2,300	1,311		EMW-3079(電動機車)
	1	巡邏機車		10808	逾5馬力 (hp)						2,300	1,311		EMW-3080(電動機車)
	1	巡邏機車		10808	逾5馬力 (hp)						2,300	1,311		EMW-3081(電動機車)
	1	巡邏機車		10808	逾5馬力 (hp)						2,300	1,311		EMW-3082(電動機車)
	1	巡邏機車		10808	逾5馬力 (hp)						2,300	1,311		EMW-3083(電動機車)
	1	巡邏機車		10808	逾5馬力 (hp)						2,300	1,311		EMW-3085(電動機車)
	1	巡邏機車		10808	逾5馬力 (hp)						2,300	1,311		EMW-3086(電動機車)
	1	巡邏機車		10808	逾5馬力 (hp)						2,300	1,311		EMW-3087(電動機車)
	1	巡邏機車		10808	逾5馬力 (hp)						2,300	1,311		EMW-3088(電動機車)
	1	巡邏機車		10808	逾5馬力 (hp)						2,300	1,311		EMW-3089(電動機車)
	1	巡邏機車		10808	逾5馬力 (hp)						2,300	1,311		EMW-3090(電動機車)
	1	巡邏機車		10808	逾5馬力 (hp)						2,300	1,311		EMW-3091(電動機車)
	1	巡邏機車		10808	逾5馬力 (hp)						2,300	1,311		EMW-3092(電動機車)

臺北市政府警察局內湖分局

公務車輛明細表

中華民國110年度

單位：新臺幣元

業務計畫 及工作計 畫名稱	車輛 數	車輛 種類	乘客 人數 (不含 司機)	購置 年月	汽缸總 排氣量 (立方 公分)	牌照稅 (全年)	燃料使 用費 (全年)	油料費(全年)			養 護 費	車輛 保 險 費	車輛 檢 驗 費	備註
								數量 (公升)	單價 (元)	金額				
	1	巡邏機車		10808	逾5馬力 (hp)						2,300	1,311		EMW-3093(電動機車)
	1	巡邏機車		10808	逾5馬力 (hp)						2,300	1,311		EMW-3095(電動機車)
	1	巡邏機車		10808	逾5馬力 (hp)						2,300	1,311		EMW-3096(電動機車)
	1	巡邏機車		10808	逾5馬力 (hp)						2,300	1,311		EMW-3097(電動機車)
	1	巡邏機車		10808	逾5馬力 (hp)						2,300	1,311		EMW-3098(電動機車)
	1	巡邏機車		10808	逾5馬力 (hp)						2,300	1,311		EMW-3099(電動機車)
	1	巡邏機車		10808	逾5馬力 (hp)						2,300	1,311		EMW-3100(電動機車)
	1	巡邏機車		10808	逾5馬力 (hp)						2,300	1,311		EMW-3101(電動機車)
	1	巡邏機車		10808	逾5馬力 (hp)						2,300	1,311		EMW-3102(電動機車)
	1	巡邏機車		10808	逾5馬力 (hp)						2,300	1,311		EMW-3103(電動機車)
	1	巡邏機車		10808	逾5馬力 (hp)						2,300	1,311		EMW-3105(電動機車)
	1	巡邏機車		10808	逾5馬力 (hp)						2,300	1,311		EMW-3106(電動機車)
	1	巡邏機車		10808	逾5馬力 (hp)						2,300	1,311		EMW-3107(電動機車)
	1	巡邏機車		10808	逾5馬力 (hp)						2,300	1,311		EMW-3108(電動機車)
	1	巡邏機車		10808	逾5馬力 (hp)						2,300	1,311		EMW-3109(電動機車)
	1	巡邏機車		10808	逾5馬力 (hp)						2,300	1,311		EMW-3110(電動機車)
	1	巡邏機車		10907	150						2,300	1,311		367-HUW(109年度汰換)
	1	巡邏機車		10907	150						2,300	1,311		368-HUW(109年度汰換)

臺北市政府警察局內湖分局

公務車輛明細表

中華民國110年度

單位：新臺幣元

業務計畫 及工作計 畫名稱	車輛 數	車輛 種類	乘客 人數 (不含 司機)	購置 年月	汽缸總 排氣量 (立方 公分)	牌照稅 (全年)	燃料使 用費 (全年)	油料費(全年)			養 護 費	車輛 保 險 費	車輛 檢 驗 費	備註
								數量 (公升)	單價 (元)	金額				
	1	巡邏機車		10907	150						2,300	1,311		369-HUW(109年 度汰換)
	1	巡邏機車		10907	150						2,300	1,311		378-HUW(109年 度汰換)
	1	巡邏機車		10907	150						2,300	1,311		379-HUW(109年 度汰換)
	1	巡邏機車		10907	150						2,300	1,311		380-HUW(109年 度汰換)
	1	巡邏機車		10907	150						2,300	1,311		381-HUW(109年 度汰換)
	1	巡邏機車		10907	150						2,300	1,311		382-HUW(109年 度汰換)
	1	巡邏機車		10907	150						2,300	1,311		383-HUW(109年 度汰換)
	1	巡邏機車		10907	150						2,300	1,311		385-HUW(109年 度汰換)
	1	巡邏機車		10907	150						2,300	1,311		386-HUW(109年 度汰換)
	1	巡邏機車		10907	150						2,300	1,311		387-HUW(109年 度汰換)
	1	巡邏機車		10907	150						2,300	1,311		388-HUW(109年 度汰換)
	1	巡邏機車		10907	150						2,300	1,311		389-HUW(109年 度汰換)
	1	巡邏機車		10907	150						2,300	1,311		390-HUW(109年 度汰換)
	1	巡邏機車		10907	150						2,300	1,311		391-HUW(109年 度汰換)
	1	巡邏機車		10907	150						2,300	1,311		392-HUW(109年 度汰換)
	1	巡邏機車		10907	150						2,300	1,311		393-HUW(109年 度汰換)
	1	巡邏機車		10907	150						2,300	1,311		395-HUW(109年 度汰換)
	1	巡邏機車		10907	150						2,300	1,311		396-HUW(109年 度汰換)

臺北市政府警察局內湖分局

公務車輛明細表

中華民國110年度

單位：新臺幣元

業務計畫 及工作計 畫名稱	車輛 數	車輛 種類	乘客 人數 (不含 司機)	購置 年月	汽缸總 排氣量 (立方 公分)	牌照稅 (全年)	燃料使 用費 (全年)	油料費(全年)			養 護 費	車輛 保 險 費	車輛 檢 驗 費	備註
								數量 (公升)	單價 (元)	金額				
	1	巡邏機車		10907	150						2,300	1,311		397-HUW(109年 度汰換)
	1	巡邏機車		10907	150						2,300	1,311		398-HUW(109年 度汰換)
	1	巡邏機車		10907	150						2,300	1,311		500-HUW(109年 度汰換)
	1	巡邏機車		10907	149						2,300	1,311		956-JYA(109年 度汰換)
	1	巡邏機車		10907	149						2,300	1,311		958-JYA(109年 度汰換)
	1	巡邏機車		10907	149						2,300	1,311		959-JYA(109年 度汰換)
	1	巡邏機車		10907	149						2,300	1,311		960-JYA(109年 度汰換)
	1	巡邏機車		10907	149						2,300	1,311		961-JYA(109年 度汰換)
	1	巡邏機車		10907	149						2,300	1,311		962-JYA(109年 度汰換)
	1	巡邏機車		10907	149						2,300	1,311		963-JYA(109年 度汰換)
	1	巡邏機車		10907	149						2,300	1,311		965-JYA(109年 度汰換)
	1	巡邏機車		10907	149						2,300	1,311		966-JYA(109年 度汰換)
	1	巡邏機車		10907	149						2,300	1,311		ADQ-3816(109年 度汰換)
	1	巡邏機車		10907	149						2,300	1,311		ADQ-3818(109年 度汰換)
	1	巡邏機車		11007	149			147	24.1	3,543	2,300	1,311		ADQ-3799(110年 度汰換)
	1	巡邏機車		11007	149			147	24.1	3,543	2,300	1,311		ADQ-3800(110年 度汰換)
	1	巡邏機車		11007	149			147	24.1	3,543	2,300	1,311		ADQ-3801(110年 度汰換)
	1	巡邏機車		11007	149			147	24.1	3,543	2,300	1,311		ADQ-3802(110年 度汰換)

臺北市政府警察局內湖分局

公務車輛明細表

中華民國110年度

單位：新臺幣元

業務計畫及工作計畫名稱	車輛數	車輛種類	乘客人數(不含司機)	購置年月	汽缸總排氣量(立方公分)	牌照稅(全年)	燃料使用費(全年)	油料費(全年)			養護費	車輛保險費	車輛檢驗費	備註
								數量(公升)	單價(元)	金額				
	1	巡邏機車		11007	149			147	24.1	3,543	2,300	1,311		ADQ-3803(110年度汰換)
	1	巡邏機車		11007	149			147	24.1	3,543	2,300	1,311		ADQ-3805(110年度汰換)
	1	巡邏機車		11007	149			147	24.1	3,543	2,300	1,311		ADQ-3806(110年度汰換)
	1	巡邏機車		11007	149			147	24.1	3,543	2,300	1,311		ADQ-3807(110年度汰換)
	1	巡邏機車		11007	149			147	24.1	3,543	2,300	1,311		ADQ-3808(110年度汰換)
	1	巡邏機車		11007	149			147	24.1	3,543	2,300	1,311		ADQ-3809(110年度汰換)
	1	巡邏機車		11007	149			147	24.1	3,543	2,300	1,311		ADQ-3810(110年度汰換)
	1	巡邏機車		11007	149			147	24.1	3,543	2,300	1,311		ADQ-3811(110年度汰換)
	1	巡邏機車		11007	149			147	24.1	3,543	2,300	1,311		ADQ-3812(110年度汰換)
	1	巡邏機車		11007	149			147	24.1	3,543	2,300	1,311		ADQ-3832(110年度汰換)
	1	巡邏機車		11007	149			147	24.1	3,543	2,300	1,311		ADQ-3833(110年度汰換)
	1	巡邏機車		11007	149			147	24.1	3,543	2,300	1,311		ADQ-3835(110年度汰換)
	1	巡邏機車		11007	149			147	24.1	3,543	2,300	1,311		ADQ-3836(110年度汰換)
	1	巡邏機車		11007	149			147	24.1	3,543	2,300	1,311		ADQ-3837(110年度汰換)
	1	警備、巡邏、偵防用客貨兩用車	7	10407	2198			1,164	24.1	28,052	38,000	3,400	900	ANA-1261
	1	警備、巡邏、偵防用客貨兩用車	7	10607	2198			1,164	24.1	28,052	29,370	3,400	450	ANM-0960
	1	警用工程車	2	09505	1997		7,710	1,164	24.1	28,052	36,451	3,400	750	5438-EY
		合計					36,510			2,971,927	1,931,596	532,167	30,900	

臺北市政府警察局內湖分局

市政白皮書計畫項目預算編列情形表

篇名：社會照顧與安全

中華民國110年度

單位：新臺幣元

計畫項目	承辦機關	總需求	以前年度預算數	109年度預算數	110年度預算數	以後年度需求數
合計		814,828,294	559,872,442	127,477,926	127,477,926	
1. 讓治安體統發揮效能，讓市民真正安居樂業		814,828,294	559,872,442	127,477,926	127,477,926	
(1)增加警察的人力及待遇-警勤加給勤務繁重加成	臺北市政府警察局內湖分局	按年編列	200,357,442	45,085,059	45,085,059	
(2)增加警察的人力及待遇-警勤加給刑事加成	臺北市政府警察局內湖分局	按年編列	14,006,320	2,869,587	2,869,587	
(3)增加警察的人力及待遇-超勤加班費	臺北市政府警察局內湖分局	按年編列	345,508,680	79,523,280	79,523,280	

歲出按職能及經

中華民國110

職能別分類	經濟性分類	經常支出							資本支出			
		受僱人員報酬	購買商品及勞務支出	債務利息	土地租金支出	經常移轉			經常支出合計	投資及增資		
						對企業	對非營利及民間機構	對政府		對國外	對營業基金	對非營業特種基金
總計		576,458	29,780						606,238			
01 一般公共事務												
02 防衛												
03 公共秩序與安全		576,458	29,780						606,238			
04 教育												
05 保健												
06 社會安全與福利												
07 住宅及社區服務												
08 娛樂、文化與宗教												
09 燃料與能源												
10 農、林、漁、牧業												
11 礦業、製造業及營造業												
12 運輸及通信												
13 其他經濟服務												
14 環境保護												
15 其他支出												

察局內湖分局

濟性綜合分類表

年度

單位：新臺幣千元

資本支出													總計
資本移轉				土地購入	無形資產購入	固定資本形成						資本支出合計	
對企業	對非營利及民間機構	對政府	對國外			住宅	非住宅房屋	營建工程	運輸工具	資訊軟體	其他設備及機器		
							9,414				333	9,747	615,985
							9,414				333	9,747	615,985