

年度-預算案

機關編號

11-243

中華民國 113 年度

## 臺北市總預算案

### 臺北市政府警察局內湖分局 單位預算之分預算

臺北市政府警察局內湖分局 編

# 臺北市政府警察局內湖分局

## 目次

中華民國 113 年度

一、預算總說明		
(一)組織系統圖	第	1 頁
二、主要表		
(一)歲入預算表	第	3 頁
(二)歲出預算表	第	5 頁
三、附屬表		
(一)歲入項目說明提要與預算明細表	第	7 頁
(二)歲出計畫說明提要與各項費用明細表	第	19 頁
1. 一般行政		
行政管理	第	19 頁
2. 警政業務		
分局業務	第	24 頁
3. 一般建築及設備		
其他設備	第	26 頁
(三)人事費分析表	第	28 頁
四、參考表		
(一)歲出一級用途別科目分析表	第	29 頁
(二)資本支出分析表	第	30 頁
(三)各項費用彙計表	第	31 頁
(四)人事費彙計表	第	32 頁
(五)公務車輛明細表	第	33 頁
(六)歲出按職能及經濟性綜合分類表	第	52 頁

# 一、預算總說明

臺北市政府警察局內湖分局  
組 織 系 統 圖

中華民國113年度

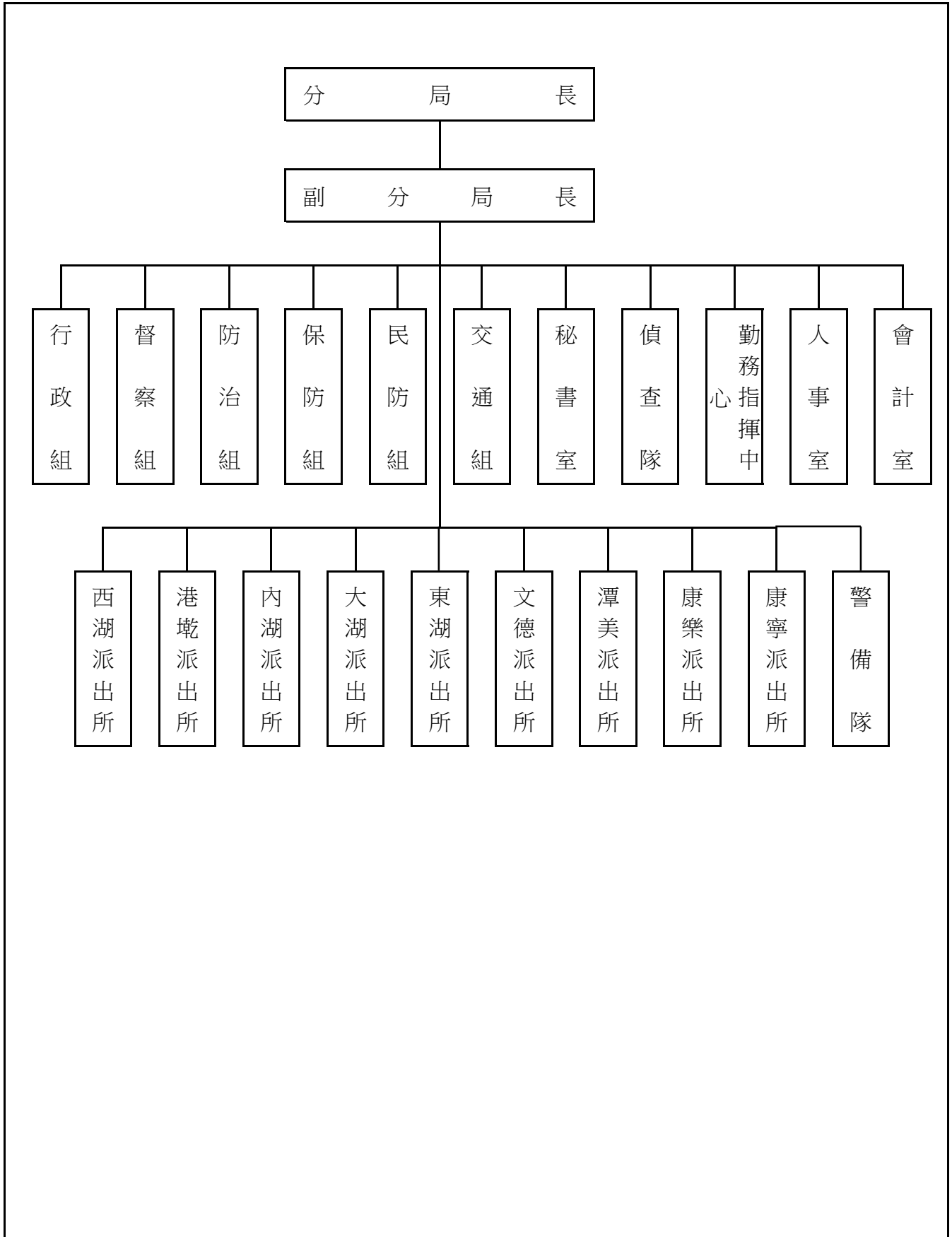

本 頁 空 白

## 二、主 要 表

臺北市政府警察局內湖分局

歲入預算表

中華民國113年度

單位：新臺幣千元

科 目				本年度預算數			上年度 預算數	前年度 決算數	本年度與 上年度比較	說明	
款	項	目	節	名稱及編號	合計	經常門					資本門
				合 計	2,304	2,304	-	1,793	2,319	511	
02				0400000000 罰款及賠償收入	630	630	-	660	552	-30	
	069			0411230000(0243) 臺北市政府警察局 內湖分局	630	630	-	660	552	-30	
		01		0411230010 罰金罰鍰及怠金	490	490	-	490	514	-	
			01	04112300101 罰金罰鍰	490	490	-	490	514	-	本年度預算數係行為人違反社會秩序維護法之罰鍰收入。
			02	0411230020 沒入及沒收財物	140	140	-	170	38	-30	
			01	04112300201 沒入金	140	140	-	170	38	-30	本年度預算數係沒入妨害善良風俗所得及掃蕩賭場沒入賭博財物等收入。
03				0500000000 規費收入	993	993	-	634	608	359	
	063			0511230000(0243) 臺北市政府警察局 內湖分局	993	993	-	634	608	359	
		01		0511230010 行政規費收入	359	359	-	-	-	359	
			01	05112300102 證照費	359	359	-	-	-	359	本年度預算數係警察刑事紀錄證明規費收入。
			02	0511230030 使用規費收入	634	634	-	634	608	-	
			02	05112300306 場地設施使用 費	634	634	-	634	608	-	本年度預算數係分局及派出所辦公大樓停車場供員工使用之停車費收入。
04				0700000000 財產收入	10	10	-	10	423	-	
	069			0711230000(0243) 臺北市政府警察局 內湖分局	10	10	-	10	423	-	
		02		0711230050 廢舊物資售價	10	10	-	10	423	-	
			01	07112300501 廢舊物資售價	10	10	-	10	423	-	本年度預算數係報廢一般財產殘值變賣收入。
08				1200000000 其他收入	671	671	-	489	736	182	

臺北市政府警察局內湖分局

歲入預算表

中華民國113年度

單位：新臺幣千元

科 目				本年度預算數			上年度 預算數	前年度 決算數	本年度與 上年度比較	說明	
款	項	目	節	合計	經常門	資本門					
	072			12112300000(0243) 臺北市政府警察局 內湖分局	671	671	-	489	736	182	
			01	12112300200 雜項收入	671	671	-	489	736	182	
			01	12112300201 收回以前年度 歲出	-	-	-	-	1	-	前年度決算數係收回同仁 遺失刑警徽賠償收入等， 本年度及上年度均無預算 數。
			02	12112300210 其他雜項收入	671	671	-	489	735	182	本年度預算數內容與上年 度之比較如下： 1.新增拾得物現金或經拍 賣所得收入200,000元。 2.扣繳員工住宿公有宿舍 房租津貼收入80,400元，較 上年度增加7,200元。 3.收取員工住宿公有宿舍 管理費收入389,652元，較 上年度減少25,260元。



臺北市政府警察局內湖分局

歲出預算表

中華民國113年度

單位：新臺幣千元

款	項	目	節	名稱及編號	本年度預算數			上年度預算數	前年度決算數	本年度與上年度比較	說明
					合計	經常門	資本門				
11				0011000000	648,054	647,055	999	631,902	624,963	16,152	
	001			臺北市政府警察局主管							
				0011230000(0243)	648,054	647,055	999	631,902	624,963	16,152	
				臺北市政府警察局內湖分局							
		01		38112300100	644,281	644,281	-	628,910	618,347	15,371	
				一般行政							
			01	38112300101	644,281	644,281	-	628,910	618,347	15,371	本年度預算數內容與上年度之比較如下： 1.人事費611,947,000元，較上年度增加12,269,000元，依實際需要核實編列。 2.文康活動費、辦公廳舍清潔維持費、辦公廳舍維護費、警用車輛油料費、分局各單位、五指山靶場及錄影監視系統機房電費等19,574,410元，較上年度增加3,602,916元。 3.減列建築物公共安全設備檢查申報及查核費用(2年及4年1編)及分局建築物外牆安全診斷檢查及申報等766,724元。 4.其他合共12,759,590元，較上年度增加265,808元。
				行政管理							
		02		38112300200	2,774	2,774	-	2,761	2,879	13	
				警政業務							
			02	38112300204	2,774	2,774	-	2,761	2,879	13	本年度預算數內容與上年度之比較如下： 1.志工保險費、志工餐點及交通補助51,450元，較上年度增加12,450元。 2.其他合共2,722,550元，較上年度增加550元。
				分局業務							
		05		38112309000	999	-	999	231	3,737	768	
				一般建築及設備							
			02	38112309002	-	-	-	-	2,520	-	前年度決算數係辦理內湖派出所整修工程，本年度及上年度均無預算數。
				營建工程							

臺北市政府警察局內湖分局

歲出預算表

中華民國113年度

單位：新臺幣千元

科 目				本年度預算數			上年度 預算數	前年度 決算數	本年度與 上年度比較	說 明	
款	項	目	節	合計	經常門	資本門					
			04	38112309004 其他設備	999	-	999	231	1,217	768	本年度編列不斷電系統、膠管裝訂機、會議室麥克風主機及熱水器等，共計999,000元。

# 三、附 屬 表

# 臺北市政府警察局內湖分局

## 歲入項目說明提要與預算明細表

經常門

中華民國113年度

單位：新臺幣元

	來源別子目及 細目與編號	承辦單位	偵查隊	預算金額	490,000元
罰金罰鍰及怠金—罰金罰鍰	04112300101 罰金罰鍰及怠金-罰金罰鍰		偵查隊		
歲入項目說明	<p>一、項目內容： 行為人因妨害善良風俗等行為，依社會秩序維護法處罰之罰鍰收入。</p> <p>二、法令依據： 依據社會秩序維護法規定辦理。</p> <p>三、計算方法： 490,000元x1年=490,000元。</p> <p>四、實施進度： 自民國113年1月1日起至113年12月31日止。</p> <p>五、完成方法： 依法處罰違法特定人，執行收繳罰鍰並繳庫。</p> <p>六、預期成果： 維護本市善良風俗，增加市庫收入。</p>				

罰金罰鍰及怠金—罰金罰鍰

臺北市政府警察局內湖分局  
歲入項目說明提要與預算明細表

經常門

中華民國113年度

單位：新臺幣元

科目名稱及編號	單位	數量	單價	預算數	說明及收入依據
合計				490,000	
04112300101 罰金罰鍰	年	1	490,000	490,000	行爲人違反社會秩序維護法之罰鍰收入。 收入依據：依據社會秩序維護法規定辦理。

罰金罰鍰及怠金—罰金罰鍰

罰金罰鍰及怠金—罰金罰鍰

臺北市政府警察局內湖分局  
歲入項目說明提要與預算明細表

經常門

中華民國113年度

單位：新臺幣元

沒入及沒收財物—沒入金	來源別子目及細目與編號	04112300201 沒入及沒收財物-沒入金	承辦單位	偵查隊	預算金額	140,000元
	歲入項目說明	<p>一、項目內容：沒入妨害善良風俗所得及掃蕩賭場沒入賭博財物等收入。</p> <p>二、法令依據：依據社會秩序維護法第22、23條規定辦理。</p> <p>三、計算方法：140,000元x1年=140,000元。</p> <p>四、實施進度：自民國113年1月1日起至113年12月31日止。</p> <p>五、完成方法：依規定辦理繳庫。</p> <p>六、預期成果：維護本市善良風俗，增加市庫收入。</p>				

臺北市政府警察局內湖分局  
歲入項目說明提要與預算明細表

經常門

中華民國113年度

單位：新臺幣元

科目名稱及編號	單位	數量	單價	預算數	說明及收入依據
合計				140,000	
04112300201 沒入金	年	1	140,000	140,000	沒入妨害善良風俗所得及掃蕩賭場沒入賭博財物等收入。 收入依據：依據社會秩序維護法第22、23條規定辦理。

沒入及沒收財物—沒入金

沒入及沒收財物—沒入金

臺北市政府警察局內湖分局  
歲入項目說明提要與預算明細表

經常門

中華民國113年度

單位：新臺幣元

行政規費收入—證照費	來源別子目及 細目與編號	05112300102 行政規費收入-證照費	承辦單位	防治組	預算金額	359,000元
	<p>一、項目內容： 警察刑事紀錄證明規費收入。</p> <p>二、法令依據： 依據警察刑事紀錄證明核發條例規定辦理。</p> <p>三、計算方法： 警察刑事紀錄證明規費： 每份收費100元，同一次申請二份以上者，自第二份起每份收費20元。</p> <p>四、實施進度： 自民國113年1月1日起至113年12月31日止。</p> <p>五、完成方法： 申辦後依規定收取規費並核發證明。</p> <p>六、預期成果： 依預算項目收繳，增加市庫收入。</p>					
歲入項目說明						

行政規費收入—證照費



臺北市政府警察局內湖分局  
歲入項目說明提要與預算明細表

經常門

中華民國113年度

單位：新臺幣元

科目名稱及編號	單位	數量	單價	預算數	說明及收入依據
合計				359,000	
05112300102 證照費	年	1	359,000	359,000	警察刑事紀錄證明規費收入，計算方式如下：100元*3,500件+20元*450件=359,000元(新增)。 收入依據：依據警察刑事紀錄證明核發條例規定辦理。

行政規費收入—證照費

行政規費收入—證照費

# 臺北市政府警察局內湖分局

## 歲入項目說明提要與預算明細表

經常門

中華民國113年度

單位：新臺幣元

	來源別子目及 細目與編號	05112300306 使用規費收入-場地設施使用費	承辦單位	行政組	預算金額	634,000元	
使用規費收入—場地設施使用費	<p>一、項目內容：分局及派出所辦公大樓停車場供員工使用之停車費收入。</p> <p>二、法令依據：依據規費法第8條規定辦理。</p> <p>三、計算方法：分局及派出所辦公大樓停車場供員工使用之停車費收入： 汽車停車費每格車位每月1,200元。</p> <p>四、實施進度：自民國113年1月1日起至113年12月31日止。</p> <p>五、完成方法：按月自員工薪資扣款，依規定辦理繳庫。</p> <p>六、預期成果：依預算項目收繳，充裕市庫。</p>						使用規費收入—場地設施使用費
歲入項目說明							

臺北市政府警察局內湖分局

歲入項目說明提要與預算明細表

經常門

中華民國113年度

單位：新臺幣元

科目名稱及編號	單位	數量	單價	預算數	說明及收入依據
合計				634,000	
05112300306 場地設施使用費	位、月	44×12	1,200	633,600	分局及派出所辦公大樓停車場供員工使用之汽車停車費收入。 收入依據：依據規費法第8條規定辦理。
	年	1	400	400	配合預算編列至千元，增列進位數400元。 收入依據：

使用規費收入—場地設施使用費

使用規費收入—場地設施使用費

臺北市政府警察局內湖分局  
歲入項目說明提要與預算明細表

經常門

中華民國113年度

單位：新臺幣元

	來源別子目及 細目與編號	承辦單位	行政組	預算金額	10,000元
廢舊物資售價—廢舊物資售價	07112300501 廢舊物資售價-廢舊物資售價				
歲入項目說明	<p>一、項目內容： 財產報廢之殘值收入。</p> <p>二、法令依據： 依據臺北市市有財產報廢處理原則規定辦理。</p> <p>三、計算方法： 10,000元x1年=10,000元。</p> <p>四、實施進度： 自民國113年1月1日起至113年12月31日止。</p> <p>五、完成方法： 依規定辦理繳庫。</p> <p>六、預期成果： 增加市庫收入。</p>				

廢舊物資售價—廢舊物資售價

臺北市政府警察局內湖分局

歲入項目說明提要與預算明細表

經常門

中華民國113年度

單位：新臺幣元

科目名稱及編號	單位	數量	單價	預算數	說明及收入依據
合計				10,000	
07112300501 廢舊物資售價	年	1	10,000	10,000	報廢一般財產殘值變賣收入。 收入依據：依據臺北市市有財產報廢處理原則規定辦理。

廢舊物資售價—廢舊物資售價

廢舊物資售價—廢舊物資售價

# 臺北市政府警察局內湖分局

## 歲入項目說明提要與預算明細表

經常門

中華民國113年度

單位：新臺幣元

	來源別子目及細目與編號	12112300210 雜項收入-其他雜項收入	承辦單位	行政組	預算金額	671,000元	
雜項收入—其他雜項收入	<p>一、項目內容： (一)員工住宿公有宿舍扣回房租津貼及收取管理費收入。 (二)拾得物經法定程序，遺失人、拾得人逾期未領取之拾得物現金及拍賣所得收入。</p> <p>二、法令依據： (一)依據全國軍公教員工待遇支給要點規定辦理。 (二)臺北市政府所屬各機關學校職務宿舍設置管理要點及臺北市政府警察局職務宿舍設置管理規範規定辦理。 (三)依據民法807條及內政部警政署警察機關辦理拾得遺失物作業規定辦理。</p> <p>三、計算方法： (一)扣回房租津貼收入部分： 1.薦任第八職等至簡任第十四職等每月700元。 2.委任第四職等至薦任第七職等每月600元。 3.委任第三職等以下及雇員每月500元。 (二)應收取管理費部分： 每月宿舍管理費=土地管理費+房屋管理費，但最低收費額度以新臺幣肆佰元為基準。 1.土地管理費=〔(該職務宿舍使用樓地板面積/總樓地板面積)×宗地面積×借用年度之公告地價×0.6%〕/12 2.房屋管理費=該職務宿舍使用樓地板面積×標準單價折舊後每平方公尺現值×1.5%/12 (三)拾得物經法定程序，遺失人、拾得人逾期未領取之拾得物現金及拍賣所得收入200,000元*1年=200,000元。</p> <p>四、實施進度： 自民國113年1月1日起至113年12月31日止。</p> <p>五、完成方法： 按月自員工薪資扣款，依規定辦理繳庫。</p> <p>六、預期成果： 依預算項目收繳，充裕市庫。</p>						雜項收入—其他雜項收入
歲入項目說明							

# 臺北市政府警察局內湖分局

## 歲入項目說明提要與預算明細表

經常門

中華民國113年度

單位：新臺幣元

	科目名稱及編號	單位	數量	單價	預算數	說明及收入依據	
雜項收入—其他雜項收入	合計				671,000		雜項收入—其他雜項收入
	12112300210 其他雜項收入	人、月	2x12	700	16,800	員工住宿公有宿舍扣回房租津貼收入(薦任第八職等至簡任第十四職等)。收入依據：依據全國軍公教員工待遇支給要點規定辦理。	
		人、月	8x12	600	57,600	員工住宿公有宿舍扣回房租津貼收入(委任第四職等至薦任第七職等)。收入依據：依據全國軍公教員工待遇支給要點規定辦理。	
		人、月	1x12	500	6,000	員工住宿公有宿舍扣回房租津貼收入(委任第一職等至委任第三職等)。收入依據：依據全國軍公教員工待遇支給要點規定辦理。	
		年	1	389,652	389,652	員工住宿公有宿舍管理費收入。收入依據：依據臺北市政府所屬各機關學校職務宿舍設置管理要點及臺北市政府警察局職務宿舍設置管理規範規定辦理。	
		年	1	200,000	200,000	拾得物經法定程序，遺失人、拾得人逾期未領取之拾得物現金及拍賣所得收入(新增)。收入依據：依據民法807條及內政部警政署警察機關辦理拾得遺失物作業規定辦理。	
	年	1	948	948	配合預算編列至千元，增列進位數948元。 收入依據：		

臺北市政府警察局內湖分局

歲出計畫說明提要與各項費用明細表

中華民國113年度

單位：新臺幣元

一般行政 — 行政管理	業務計畫及工作計畫 名稱與編號	38112300101 一般行政-行政管理	承辦 單位	行政組、人事室、會計室	預算 金額	644,281,000元	一般行政 — 行政管理
	歲出計畫說明	<p>一、計畫內容： 辦理一般業務、總務、會計、人事業務工作及廳舍之整修、辦公器具養護、警用車輛維修等事宜。</p> <p>二、預期成果： 1.依相關法令規定確實辦理，配合各項業務之推動，維護公有財物，提升員警工作環境品質。 2.維持車輛機能，確保行車安全，發揮警力機動效能。</p>					
	分支計畫及用途別科目	單位	數量	單價	預算數	說 明	
	合計				644,281,000	較上年度預算數628,910,000元，增加15,371,000元。	
	01人員維持費				611,947,000	較上年度預算數599,678,000元，增加12,269,000元。	
	1000 人事費				611,947,000		
	1015 法定編制人員待遇				364,755,318		
		年	1	4,980,240	4,980,240	職員6人薪津(詳人事費分析表)。	
		年	1	359,775,078	359,775,078	警員440人薪津(詳人事費分析表)。	
	1025 技工及工友待遇				4,057,840		
		年	1	4,057,840	4,057,840	職工11人工資(詳人事費分析表)。	
	1030 獎金				75,554,417		
		年	1	39,114,140	39,114,140	依考績法規定核發之獎金。	
		年	1	36,440,277	36,440,277	依規定核發之年終工作獎金。	
	1035 其他給與				9,726,172		



臺北市政府警察局內湖分局

歲出計畫說明提要與各項費用明細表

中華民國113年度

單位：新臺幣元

分支計畫及用途別科目	單位	數量	單價	預算數	說明
1040 加班費	年	1	7,040,500	7,040,500	休假補助費。
	人、月	197×12	630	1,489,320	員工上、下班交通費(1級)。
	人、月	2×12	1,008	24,192	員工上、下班交通費(2級)。
	人、月	30×12	1,176	423,360	員工上、下班交通費(3級)。
	人、月	52×12	1,200	748,800	員工上、下班交通費(4級北北基桃)。
				92,425,095	
1050 退休離職儲金	年	1	3,520,920	3,520,920	趕辦各項業務加班費。
	年	1	79,319,280	79,319,280	外勤員警超勤加班費。
	年	1	9,584,895	9,584,895	不休假出勤加班費。
					31,251,918
1055 保險	年	1	30,673,350	30,673,350	提撥退撫基金。
	年	1	578,568	578,568	提撥勞工退休準備金。
					34,176,240
02一般業務	年	1	25,379,944	25,379,944	職員、警員及職工健保費。
	年	1	8,461,148	8,461,148	職員、警員公保費。
	年	1	335,148	335,148	職工勞保費。
2000 業務費				2,310,000	較上年度預算數2,310,000元，無增減。
2054 一般事務費				2,310,000	
				2,021,500	
	人、月	2×12	2,000	48,000	副分局長工作活動費。
	人、月	446×12	360	1,926,720	統籌業務費，按職員及警員每人每月360元編列。
	人、月	11×12	50	6,600	統籌業務費，按駕駛、工友每人每月50元編列。
2072 國內旅費	人	8	5,000	40,000	退休人員退休紀念品。
	年	1	180	180	配合預算編列至千元，增列進位數180元。
					108,500

一般行政—行政管理

一般行政—行政管理

臺北市政府警察局內湖分局

歲出計畫說明提要與各項費用明細表

中華民國113年度

單位：新臺幣元

分支計畫及用途別科目	單位	數量	單價	預算數	說明
一般行政 — 行政管理	人、天	7×10	1,550	108,500	國內出差旅費。
	2093 特別費			180,000	
	月	12	15,000	180,000	分局長特別費。
	05會計業務			20,000	較上年度預算數20,000元，無增減。
	2000 業務費			20,000	
	2054 一般事務費			20,000	
	年	1	20,000	20,000	辦理會計業務各項資料等業務費。
	06人事業務			3,006,000	較上年度預算數2,549,000元，增加457,000元。
	2000 業務費			3,006,000	
	2054 一般事務費			3,006,000	
年	1	6,300	6,300	人事簿冊表卡及辦公事務用品費用。	
人	26	1,200	31,200	製作員警功標、年資標費用。	
人、年	457×1	3,000	1,371,000	文康活動費。	
年	1	1,597,500	1,597,500	外勤員警及一般員工健康檢查費。	
09財物業務			19,391,000	較上年度預算數17,420,000元，增加1,971,000元。	
2000 業務費			19,391,000		
2006 水電費			9,314,783		
年	1	516,120	516,120	本分局各單位水費。	
年	1	8,748,829	8,748,829	本分局各單位、五指山靶場及錄影監視系統機房電費。	
年	1	49,834	49,834	本分局各單位瓦斯費。	
2009 通訊費			989,319		
部、月	45×12	1,000	540,000	本分局各單位電話費。	
年	1	449,319	449,319	公務用郵資。	
2036 按日按件計資酬金			38,252		

臺北市政府警察局內湖分局

歲出計畫說明提要與各項費用明細表

中華民國113年度

單位：新臺幣元

分支計畫及用途別科目	單位	數量	單價	預算數	說明
2051 物品	年	1	38,252	38,252	消防安全設備檢測申報費。
				346,700	
	支	89	300	26,700	滅火器換藥費(20P)。
2054 一般事務費	年	1	320,000	320,000	辦理各項勤業務所需物品購置費。
				4,605,381	
	坪、月	6703×12	53.26	4,284,021	辦公廳舍清潔維持費。
	臺、月、張 人次	13×12×3100 312	0.6 100	290,160 31,200	影印機使用費。 逾時誤餐餐盒費用。
2063 房屋建築養護費				1,384,953	
	年	1	1,384,953	1,384,953	本分局經管各辦公廳舍維護費(鋼筋混凝土造使用年限未達30年者共8棟計21,041平方公尺，100平方公尺以內1年計列6,852元，超過100平方公尺部分，每平方公尺以50元計算；使用年限已達30年以上者共4棟計4,093平方公尺，按以上標準增加百分之五十編列，〔8*6,852+(21,041-8*100)*50〕+〔4*6,852+(4,093-4*100)*50〕*1.5=1,384,953元)。
2069 設施及機械設備養護費				2,711,612	
	年	1	2,419,972	2,419,972	本分局各單位及五指山靶場空調、電梯、消防系統、駐地監視系統及其他機電設施等養護費。
	枝、月	447×12	10	53,640	槍枝養護費。
10車輛養護與管理	年	1	238,000	238,000	冷氣機養護費。
				7,607,000	較上年度預算數6,933,000元，增加674,000元。
	2000 業務費			7,607,000	
	2024 稅捐及規費			69,510	
	年	1	3,600	3,600	警用車輛牌照稅(詳公務車輛明細表)。
	年	1	36,510	36,510	警用車輛燃料使用費(詳公務車輛明細表)。

臺北市政府警察局內湖分局

歲出計畫說明提要與各項費用明細表

中華民國113年度

單位：新臺幣元

分支計畫及用途別科目	單位	數量	單價	預算數	說明
2027 保險費	年	1	29,400	29,400	警用車輛檢驗費(詳公務車輛明細表)。
				772,380	
2051 物品	年	1	772,380	772,380	警用車輛保險費(詳公務車輛明細表)。
				3,785,607	
2054 一般事務費	年	1	3,785,607	3,785,607	警用車輛油料費(詳公務車輛明細表)。
				1,109,900	
2066 車輛及辦公器具養護費	年	1	1,109,900	1,109,900	電動機車電池租用費(164輛*12月*550元+10輛*5月*550元)。
	年	1	1,869,603	1,869,603	警用車輛養護費(詳公務車輛明細表)。

一般行政—行政管理

一般行政—行政管理

# 臺北市政府警察局內湖分局

## 歲出計畫說明提要與各項費用明細表

中華民國113年度

單位：新臺幣元

警政業務—分局業務

警政業務—分局業務

業務計畫及工作計畫名稱與編號	38112300204 警政業務-分局業務	承辦單位	分局、派出所、警備隊、偵查隊、保防組	預算金額	2,774,000元
歲出計畫說明	<p>一、計畫內容：</p> <p>1.分局、派出所保持全天候重點部署，並實施24小時勤務運作，加強轄區巡邏，以維持本市治安及強化為民服務工作。</p> <p>2.辦理警勤區規劃、勤務督察、員警風紀教育訓練、戶口查察、外僑管理、機關安全與社會偵防、民防團隊組訓與運用、保安救災、交通維持與執法等事宜。</p> <p>3.實施「預防與偵查」犯罪並重之勤務，運用科學方法蒐證辦案，全面取締職業賭場，落實掃黑、肅槍、反毒工作，杜絕非法電玩及色情場所。</p> <p>4.積極發掘危害治安線索與資料蒐集工作，強化大陸人士入境考核、清查措施，並積極查緝非法入境、居留者。</p> <p>二、預期成果：</p> <p>1.有效運用警力，勤務部署力求彈性、機動，以發揮先制功能，防止社會脫序行為發生。</p> <p>2.加強守望相助、警民聯防體系、預防犯罪宣導等工作，並結合社區資源，以防犯罪事件發生。</p> <p>3.建立高效能辦案系統，有效防範違法事件發生，降低犯罪發生率，提高破案率，確保人民生命財產之安全。</p>				

分支計畫及用途別科目	單位	數量	單價	預算數	說明
合計				2,774,000	較上年度預算數2,761,000元，增加13,000元。
02分局業務				2,774,000	較上年度預算數2,761,000元，增加13,000元。
2000 業務費				2,774,000	
2027 保險費	人	90	180	16,200	志工保險費。
2036 按日按件計資酬金	年	1	46,950	46,950	處理人口販運、新移民業務及涉外案件通譯費與交通補助費。
2051 物品	月	12	3,400	40,800	辦理刑案用器材費。
	套	30	1,830	54,900	備勤人員及人犯用寢具。
2054 一般事務費	人、月	397x12	100	476,400	員警制服洗滌費。
	月	12	1,450	17,400	在押嫌疑人犯衛生保健費。

# 臺北市政府警察局內湖分局

## 歲出計畫說明提要與各項費用明細表

中華民國113年度

單位：新臺幣元

警政業務—分局業務

警政業務—分局業務

分支計畫及用途別科目	單位	數量	單價	預算數	說明
	年	1	63,000	63,000	辦理社會治安工作經費。
	次	1	62,500	62,500	召開社區治安會議(分局、16-30人之派出所4所、31人以上之派出所5所)。
	月	12	15,750	189,000	警民聯繫服務費(分局)。
	所、月	4×12	6,300	302,400	警民聯繫服務費(16至30人之派出所)。
	所、月	5×12	10,530	631,800	警民聯繫服務費(31人以上之派出所)。
	年	1	99,600	99,600	查緝電玩及色情行業工作費。
	年	1	12,600	12,600	風紀探訪費。
	月	12	4,000	48,000	辦理各項勤務講習業務費。
	年	1	180,000	180,000	整理市容及查處違反公共秩序案件等業務費。
	月	12	4,250	51,000	處理刑案談話筆錄報告書、移送書、聲請書等印刷費。
	年	1	210,000	210,000	一般刑案偵辦費。
	人、次	50×4	50	10,000	員警游泳訓練等相關經費。
	套、人	1×5	5,000	25,000	現場勘察冬、夏季服裝。
	人次	1,053	100	105,300	員警逾時誤餐餐盒費用。
	人次	235	150	35,250	志工餐點及交通補助。
	年	1	900	900	配合預算編列至千元，增列進位數900元。
2069 設施及機械設備養護費				95,000	
	年	1	95,000	95,000	手機邏輯取證器維運服務費。

臺北市政府警察局內湖分局

歲出計畫說明提要與各項費用明細表

中華民國113年度

單位：新臺幣元

一般建築及設備—其他設備	業務計畫及工作計畫名稱與編號	38112309004 一般建築及設備-其他設備	承辦單位	行政組	預算金額	999,000元	一般建築及設備—其他設備
	歲出計畫說明	<p>一、計畫內容：汰換逾期及不堪使用之設備，提升機動能力增進服務親和力。</p> <p>二、預期成果： 1.保持辦公室整齊，增進辦公效率。 2.補充應勤用具、以提高為民服務品質。</p>					
分支計畫及用途別科目		單位	數量	單價	預算數	說 明	
合計					999,000	較上年度預算數231,000元，增加768,000元。	
04其他設備					999,000	較上年度預算數231,000元，增加768,000元。	
3000 設備及投資					999,000		
3035 雜項設備費					999,000		
		臺	2	18,800	37,600	新購除濕機(18公升)2臺。	
		臺	4	23,000	92,000	汰換飲水機(冰溫熱三用含基本安裝)4臺。	
		臺	3	17,205	51,615	新購雙門變頻電冰箱(400-499公升)1臺及汰換2臺。	
		臺	1	62,000	62,000	新購膠管裝訂機。	
		臺	2	14,471	28,942	汰換數位攝影機(900萬畫素)2臺。	
		組	18	32,000	576,000	新購不斷電系統(含外接電池)18組。	
		臺	3	17,400	52,200	汰換天然氣型熱水器(含強制排氣)3臺。	

臺北市政府警察局內湖分局

歲出計畫說明提要與各項費用明細表

中華民國113年度

單位：新臺幣元

分支計畫及用途別科目	單位	數量	單價	預算數	說明
一般建築及設備—其他設備	臺	2	49,000	98,000	汰換會議室麥克風主機2臺。
	年	1	643	643	配合預算編列至千元，增列進位數643元。



# 臺北市政府警察局內湖分局

## 人事費分析表

中華民國113年度

0138010100-警政支出-一般行政-行政管理

單位：新臺幣元

類別	預算員額	全年度人事費											備註	
		民意代表待遇	政務人員待遇	法定編制人員待遇	約聘僱人員待遇	技工及工友待遇	獎金	其他給與	加班費	退休退職給付	退休離職儲金	保險		合計
合計	457			364,755,318		4,057,840	75,554,417	9,726,172	92,425,095		31,251,918	34,176,240	611,947,000	
正式員額	446			364,755,318			74,673,642	6,864,500	9,232,585		30,673,350	33,621,996	519,821,391	
職員	6			4,980,240			898,536	87,000	112,318		386,076	367,764	6,831,934	
警員	440			359,775,078			73,775,106	6,777,500	9,120,267		30,287,274	33,254,232	512,989,457	
駕駛	1					400,320	83,400	16,000	33,360		60,048	51,960	645,088	
工友	10					3,657,520	797,375	160,000	318,950		518,520	502,284	5,954,649	
其他人事費								2,685,672	82,840,200				85,525,872	

## 四、參 考 表

臺北市政府警察局內湖分局  
歲出一級用途別科目分析表

中華民國113年度

單位：新臺幣千元

名稱及編號	合計	經常支出						資本支出					
		人事費	業務費	獎補助費	債務費	預備金	小計	人事費	業務費	設備及投資	獎補助費	預備金	小計
合計	648,054	611,947	35,108				647,055			999			999
38112300000 警政支出	648,054	611,947	35,108				647,055			999			999
38112300100 一般行政	644,281	611,947	32,334				644,281						
38112300101 行政管理	644,281	611,947	32,334				644,281						
38112300200 警政業務	2,774		2,774				2,774						
38112300204 分局業務	2,774		2,774				2,774						
38112309000 一般建築及設備	999									999			999
38112309004 其他設備	999									999			999

臺北市政府警察局內湖分局

資本支出分析表

中華民國113年度

單位：新臺幣千元

名稱及編號	合計	設備及投資								其他資本支出	
		土地	房屋建築及設備	公共建設及設施	機械設備	運輸設備	資訊軟體設備	雜項設備	權利		投資
合計	999							999			
38112309000 一般建築及設備	999							999			
38112309004 其他設備	999							999			

臺北市政府警察局內湖分局

各項費用彙計表

中華民國113年度

單位：新臺幣元

工作計畫名稱及編號	38112300101 行政管理	38112300204 分局業務	38112309004 其他設備	合 計		
第一、二級用途別 科目名稱及編號						
合 計	644,281,000	2,774,000	999,000	648,054,000		
100000人事費	611,947,000			611,947,000		
101500法定編制人員待遇	364,755,318			364,755,318		
102500技工及工友待遇	4,057,840			4,057,840		
103000獎金	75,554,417			75,554,417		
103500其他給與	9,726,172			9,726,172		
104000加班費	92,425,095			92,425,095		
105000退休離職儲金	31,251,918			31,251,918		
105500保險	34,176,240			34,176,240		
200000業務費	32,334,000	2,774,000		35,108,000		
200600水電費	9,314,783			9,314,783		
200900通訊費	989,319			989,319		
202400稅捐及規費	69,510			69,510		
202700保險費	772,380	16,200		788,580		
203600按日按件計資酬金	38,252	46,950		85,202		
205100物品	4,132,307	95,700		4,228,007		
205400一般事務費	10,762,781	2,520,150		13,282,931		
206300房屋建築養護費	1,384,953			1,384,953		
206600車輛及辦公器具養護費	1,869,603			1,869,603		
206900設施及機械設備養護費	2,711,612	95,000		2,806,612		
207200國內旅費	108,500			108,500		
209300特別費	180,000			180,000		
300000設備及投資			999,000	999,000		
303500雜項設備費			999,000	999,000		

# 臺北市政府警察局內湖分局

## 人事費彙計表

中華民國113年度

單位：新臺幣元

類別	預算員額	全年度人事費											備註	
		民意代表待遇	政務人員待遇	法定編制人員待遇	約聘僱人員待遇	技工及工友待遇	獎金	其他給與	加班費	退休退職給付	退休離職儲金	保險		合計
合計	457			364,755,318		4,057,840	75,554,417	9,726,172	92,425,095		31,251,918	34,176,240	611,947,000	
正式員額	446			364,755,318			74,673,642	6,864,500	9,232,585		30,673,350	33,621,996	519,821,391	
職員	6			4,980,240			898,536	87,000	112,318		386,076	367,764	6,831,934	
警員	440			359,775,078			73,775,106	6,777,500	9,120,267		30,287,274	33,254,232	512,989,457	
駕駛	1					400,320	83,400	16,000	33,360		60,048	51,960	645,088	
工友	10					3,657,520	797,375	160,000	318,950		518,520	502,284	5,954,649	
其他人事費								2,685,672	82,840,200				85,525,872	

臺北市政府警察局內湖分局

公務車輛明細表

中華民國113年度

單位：新臺幣元

業務計畫 及工作計 畫名稱	車輛 數	車輛 種類	乘客 人數 (不含 司機)	購置 年月	汽缸總 排氣量 (立方 公分)	牌照稅 (全年)	燃料使 用費 (全年)	油料費(全年)			養 護 費	車輛 保險 費	車輛 檢驗 費	備註
								數量 (公升)	單價 (元)	金額				
一般行政 行政管理		現有車輛				3,600	36,510			3,785,607	1,869,603	772,380	29,400	
	1	偵防車	4	10010	1987			2,004	31.3	62,725	38,000	7,500	750	3806-QH
	1	偵防車	4	10106	2378			2,004	31.3	62,725	38,000	7,500	750	6791-UX
	1	偵防車	4	10407	2359			2,004	31.3	62,725	38,000	7,500	900	ANA-0935
	1	偵防車	4	10407	2359			2,004	31.3	62,725	38,000	7,500	900	ANA-1153
	1	偵防車	4	10507	2359			2,004	31.3	62,725	38,000	7,500	900	ANY-9026
	1	偵防車	4	10706	2359			2,004	31.3	62,725	38,000	7,500	900	AXE-5922
	1	偵防車	4	10706	2359			2,004	31.3	62,725	38,000	7,500	900	AXE-5962
	1	偵防車	4	10906	2359			2,004	31.3	62,725	29,370	7,500	450	BFV-3950
	1	偵防車	4	11005	2359			2,004	31.3	62,725	21,360	7,500	450	BKT-3623
	1	偵防車	4	11106	1987			2,004	31.3	62,725	21,360	7,500	450	BLF-9276
	1	偵防車	4	11203	1798			2,004	31.3	62,725	7,387	7,500	450	BST-2523
	1	偵防車	4	11204	1987			2,004	31.3	62,725	7,387	7,500	450	BSV-3512
	1	巡邏車	4	10106	2378			2,004	31.3	62,725	38,000	7,500	750	1430-J9
	1	巡邏車	4	10206	1998			2,004	31.3	62,725	38,000	7,500	750	AAF-5170
	1	巡邏車	4	10206	1998			2,004	31.3	62,725	38,000	7,500	750	AAF-5172
1	巡邏車	4	10211	1998			2,004	31.3	62,725	38,000	7,500	750	AFG-2197	

臺北市政府警察局內湖分局

公務車輛明細表

中華民國113年度

單位：新臺幣元

業務計畫 及工作計 畫名稱	車輛 數	車輛 種類	乘客 人數 (不含 司機)	購置 年月	汽缸總 排氣量 (立方 公分)	牌照稅 (全年)	燃料使 用費 (全年)	油料費(全年)			養 護 費	車輛 保 險 費	車輛 檢 驗 費	備註
								數量 (公升)	單價 (元)	金額				
	1	巡邏車	4	10307	2359			2,004	31.3	62,725	38,000	7,500	750	AGL-7825
	1	巡邏車	4	10307	2359			2,004	31.3	62,725	38,000	7,500	750	AGL-7830
	1	巡邏車	4	10407	2359			2,004	31.3	62,725	38,000	7,500	900	ANA-0960
	1	巡邏車	4	10407	2359			2,004	31.3	62,725	38,000	7,500	900	ANA-0962
	1	巡邏車	4	10507	2359			2,004	31.3	62,725	38,000	7,500	900	ANY-9131
	1	巡邏車	4	10607	2359			2,004	31.3	62,725	38,000	7,500	900	AKP-7537
	1	巡邏車	4	10607	2359			2,004	31.3	62,725	38,000	7,500	900	AKR-1216
	1	巡邏車	4	10706	2359			2,004	31.3	62,725	38,000	7,500	900	AXE-6023
	1	巡邏車	4	10706	2359			2,004	31.3	62,725	38,000	7,500	900	AXE-6026
	1	巡邏車	4	10810	2359			2,004	31.3	62,725	29,370	7,500	900	BEJ-1036
	1	巡邏車	4	10810	2359			2,004	31.3	62,725	29,370	7,500	900	BEJ-1037
	1	巡邏車	4	10811	2359			2,004	31.3	62,725	29,370	7,500	900	BEJ-5281
	1	巡邏車	4	10811	2359			2,004	31.3	62,725	29,370	7,500	900	BEJ-5283
	1	巡邏車	4	10906	2359			2,004	31.3	62,725	29,370	7,500	450	BFV-3917
	1	巡邏車	4	10906	2359			2,004	31.3	62,725	29,370	7,500	450	BFV-3920
	1	巡邏車	4	11007	1987			2,004	31.3	62,725	21,360	7,500	450	BLA-1292
	1	巡邏車	4	11105	2359			2,004	31.3	62,725	21,360	7,500	450	BQQ-1901
	1	巡邏車	4	11106	1987			2,004	31.3	62,725	21,360	7,500	450	BLF-9227



臺北市政府警察局內湖分局

公務車輛明細表

中華民國113年度

單位：新臺幣元

業務計畫 及工作計 畫名稱	車輛 數	車輛 種類	乘客 人數 (不含 司機)	購置 年月	汽缸總 排氣量 (立方 公分)	牌照稅 (全年)	燃料使 用費 (全年)	油料費(全年)			養 護 費	車輛 保 險 費	車輛 檢 驗 費	備註
								數量 (公升)	單價 (元)	金額				
	1	巡邏車	4	11204	1987			2,004	31.3	62,725	7,387	7,500	450	BSV-3372
	1	巡邏車	4	11204	1987			2,004	31.3	62,725	7,387	7,500	450	BSV-3382
	1	巡邏車	4	11204	1987			2,004	31.3	62,725	7,387	7,500	450	BSV-3390
	1	巡邏車	4	11307	2359			2,004	31.3	62,725	7,387	7,500	450	ANY-9132(113年 度汰換)
	1	巡邏車	4	11307	2359			2,004	31.3	62,725	7,387	7,500	450	ANY-9133(113年 度汰換)
	1	偵防機車		10205	149		600	300	31.3	9,390	1,620	1,540		ADQ-2990
	1	偵防機車		10205	149		600	300	31.3	9,390	1,620	1,540		ADQ-2991
	1	偵防機車		10205	149		600	300	31.3	9,390	1,620	1,540		ADQ-3032
	1	偵防機車		10205	149		600	300	31.3	9,390	1,620	1,540		ADQ-3097
	1	偵防機車		10207	149		600	300	31.3	9,390	1,620	1,540		ADQ-7689
	1	偵防機車		10207	149		600	300	31.3	9,390	1,620	1,540		ADQ-7691
	1	偵防機車		10207	149		600	300	31.3	9,390	1,620	1,540		ADQ-7693
	1	偵防機車		10207	149		600	300	31.3	9,390	1,620	1,540		ADQ-7697
	1	偵防機車		10207	149		600	300	31.3	9,390	1,620	1,540		ADQ-7698
	1	偵防機車		10207	149		600	300	31.3	9,390	1,620	1,540		ADQ-7760
	1	偵防機車		10207	149		600	300	31.3	9,390	1,620	1,540		ADQ-7762
	1	偵防機車		10207	149		600	300	31.3	9,390	1,620	1,540		ADQ-7833
	1	偵防機車		10207	149		600	300	31.3	9,390	1,620	1,540		ADQ-7835

臺北市政府警察局內湖分局

公務車輛明細表

中華民國113年度

單位：新臺幣元

業務計畫 及工作計 畫名稱	車輛 數	車輛 種類	乘客 人數 (不含 司機)	購置 年月	汽缸總 排氣量 (立方 公分)	牌照稅 (全年)	燃料使 用費 (全年)	油料費(全年)			養 護 費	車輛 保 險 費	車輛 檢 驗 費	備註
								數量 (公升)	單價 (元)	金額				
	1	偵防機車		10207	149		600	300	31.3	9,390	1,620	1,540		ADQ-7838
	1	偵防機車		10207	149		600	300	31.3	9,390	1,620	1,540		ADQ-7839
	1	偵防機車		10207	149		600	300	31.3	9,390	1,620	1,540		ADQ-7850
	1	偵防機車		10207	149		600	300	31.3	9,390	1,620	1,540		ADQ-8001
	1	偵防機車		10207	149		600	300	31.3	9,390	1,620	1,540		ADQ-8005
	1	偵防機車		10207	149		600	300	31.3	9,390	1,620	1,540		ADQ-8077
	1	偵防機車		10207	149		600	300	31.3	9,390	1,620	1,540		ADQ-8108
	1	偵防機車		10207	149		600	300	31.3	9,390	1,620	1,540		ADQ-8109
	1	偵防機車		10207	149		600	300	31.3	9,390	1,620	1,540		ADQ-8110
	1	偵防機車		10207	149		600	300	31.3	9,390	1,620	1,540		ADQ-8111
	1	偵防機車		10207	149		600	300	31.3	9,390	1,620	1,540		ADQ-8112
	1	偵防機車		10207	149		600	300	31.3	9,390	1,620	1,540		ADQ-8113
	1	偵防機車		10207	149		600	300	31.3	9,390	1,620	1,540		ADQ-8115
	1	偵防機車		10507	149		600	300	31.3	9,390	1,620	1,540		MGN-7329
	1	偵防機車		10507	149		600	300	31.3	9,390	1,620	1,540		MGN-7330
	1	偵防機車		10507	149		600	300	31.3	9,390	1,620	1,540		MGN-7331
	1	偵防機車		10507	149		600	300	31.3	9,390	1,620	1,540		MGN-7332
	1	偵防機車		10507	149		600	300	31.3	9,390	1,620	1,540		MGN-7333

臺北市政府警察局內湖分局

公務車輛明細表

中華民國113年度

單位：新臺幣元

業務計畫 及工作計 畫名稱	車輛 數	車輛 種類	乘客 人數 (不含 司機)	購置 年月	汽缸總 排氣量 (立方 公分)	牌照稅 (全年)	燃料使 用費 (全年)	油料費(全年)			養 護 費	車輛 保 險 費	車輛 檢 驗 費	備註
								數量 (公升)	單價 (元)	金額				
	1	偵防機車		10507	149		600	300	31.3	9,390	1,620	1,540		MGN-7335
	1	偵防機車		10507	149		600	300	31.3	9,390	1,620	1,540		MGN-7336
	1	偵防機車		10507	149		600	300	31.3	9,390	1,620	1,540		MGN-7337
	1	偵防機車		10507	149		600	300	31.3	9,390	1,620	1,540		MGN-7338
	1	偵防機車		10507	149		600	300	31.3	9,390	1,620	1,540		MGN-7339
	1	偵防機車		10507	149		600	300	31.3	9,390	1,620	1,540		MGN-7350
	1	偵防機車		10507	149		600	300	31.3	9,390	1,620	1,540		MGN-7351
	1	偵防機車		10507	149		600	300	31.3	9,390	1,620	1,540		MGN-7352
	1	偵防機車		10507	149		600	300	31.3	9,390	1,620	1,540		MGN-7353
	1	偵防機車		10507	149		600	300	31.3	9,390	1,620	1,540		MGN-7355
	1	偵防機車		10507	149		600	300	31.3	9,390	1,620	1,540		MGN-7356
	1	偵防機車		10507	149		600	300	31.3	9,390	1,620	1,540		MGN-7357
	1	偵防機車		10609	149		600	300	31.3	9,390	1,620	1,540		MJU-5581
	1	偵防機車		10609	149		600	300	31.3	9,390	1,620	1,540		MJU-5582
	1	偵防機車		10609	149		600	300	31.3	9,390	1,620	1,540		MJU-5583
	1	偵防機車		10609	149		600	300	31.3	9,390	1,620	1,540		MJU-5585
	1	偵防機車		10609	149		600	300	31.3	9,390	1,620	1,540		MJU-5586
	1	巡邏機車		10205	149			300	31.3	9,390	2,300	1,540		ADQ-3820

臺北市政府警察局內湖分局

公務車輛明細表

中華民國113年度

單位：新臺幣元

業務計畫 及工作計 畫名稱	車輛 數	車輛 種類	乘客 人數 (不含 司機)	購置 年月	汽缸總 排氣量 (立方 公分)	牌照稅 (全年)	燃料使 用費 (全年)	油料費(全年)			養 護 費	車輛 保 險 費	車輛 檢 驗 費	備註
								數量 (公升)	單價 (元)	金額				
	1	巡邏機車		10205	149			300	31.3	9,390	2,300	1,540		ADQ-3828
	1	巡邏機車		10207	149			300	31.3	9,390	2,300	1,540		ADQ-9330
	1	巡邏機車		10207	149			300	31.3	9,390	2,300	1,540		ADQ-9595
	1	巡邏機車		10207	149			300	31.3	9,390	2,300	1,540		ADQ-9596
	1	巡邏機車		10207	149			300	31.3	9,390	2,300	1,540		ADQ-9597
	1	巡邏機車		10609	149			300	31.3	9,390	2,300	1,540		MJU-6021
	1	巡邏機車		10609	149			300	31.3	9,390	2,300	1,540		MJU-6022
	1	巡邏機車		10609	149			300	31.3	9,390	2,300	1,540		MJU-6023
	1	巡邏機車		10609	149			300	31.3	9,390	2,300	1,540		MJU-6025
	1	巡邏機車		10609	149			300	31.3	9,390	2,300	1,540		MJU-6026
	1	巡邏機車		10609	149			300	31.3	9,390	2,300	1,540		MJU-6027
	1	巡邏機車		10609	149			300	31.3	9,390	2,300	1,540		MJU-6028
	1	巡邏機車		10609	149			300	31.3	9,390	2,300	1,540		MJU-6029
	1	巡邏機車		10609	149			300	31.3	9,390	2,300	1,540		MJU-6030
	1	巡邏機車		10609	149			300	31.3	9,390	2,300	1,540		MJU-6031
	1	巡邏機車		10609	149			300	31.3	9,390	2,300	1,540		MJU-6032
	1	巡邏機車		10609	149			300	31.3	9,390	2,300	1,540		MJU-6033
	1	巡邏機車		10609	149			300	31.3	9,390	2,300	1,540		MJU-6035

臺北市政府警察局內湖分局

公務車輛明細表

中華民國113年度

單位：新臺幣元

業務計畫 及工作計 畫名稱	車輛 數	車輛 種類	乘客 人數 (不含 司機)	購置 年月	汽缸總 排氣量 (立方 公分)	牌照稅 (全年)	燃料使 用費 (全年)	油料費(全年)			養 護 費	車輛 保險 費	車輛 檢驗 費	備註
								數量 (公升)	單價 (元)	金額				
	1	巡邏機車		10609	149			300	31.3	9,390	2,300	1,540		MJU-6036
	1	巡邏機車		10609	149			300	31.3	9,390	2,300	1,540		MJU-6037
	1	巡邏機車		10609	149			300	31.3	9,390	2,300	1,540		MJU-6038
	1	巡邏機車		10609	149			300	31.3	9,390	2,300	1,540		MJU-6039
	1	巡邏機車		10609	149			300	31.3	9,390	2,300	1,540		MJU-6051
	1	巡邏機車		10609	149			300	31.3	9,390	2,300	1,540		MJU-6052
	1	巡邏機車		10609	149			300	31.3	9,390	2,300	1,540		MJU-6053
	1	巡邏機車		10609	149			300	31.3	9,390	2,300	1,540		MJU-6055
	1	巡邏機車		10609	149			300	31.3	9,390	2,300	1,540		MJU-6056
	1	巡邏機車		10609	149			300	31.3	9,390	2,300	1,540		MJU-6057
	1	巡邏機車		10609	149			300	31.3	9,390	2,300	1,540		MJU-6058
	1	巡邏機車		10609	149			300	31.3	9,390	2,300	1,540		MJU-6059
	1	巡邏機車		10609	149			300	31.3	9,390	2,300	1,540		MJU-6060
	1	巡邏機車		10609	149			300	31.3	9,390	2,300	1,540		MJU-6061
	1	巡邏機車		10609	149			300	31.3	9,390	2,300	1,540		MJU-6062
	1	巡邏機車		10609	149			300	31.3	9,390	2,300	1,540		MJU-6063
	1	巡邏機車		10609	149			300	31.3	9,390	2,300	1,540		MJU-6065
	1	巡邏機車		10609	149			300	31.3	9,390	2,300	1,540		MJU-6066

臺北市政府警察局內湖分局

公務車輛明細表

中華民國113年度

單位：新臺幣元

業務計畫 及工作計 畫名稱	車輛 數	車輛 種類	乘客 人數 (不含 司機)	購置 年月	汽缸總 排氣量 (立方 公分)	牌照稅 (全年)	燃料使 用費 (全年)	油料費(全年)			養 護 費	車輛 保 險 費	車輛 檢 驗 費	備註
								數量 (公升)	單價 (元)	金額				
	1	巡邏機車		10609	149			300	31.3	9,390	2,300	1,540		MJU-6067
	1	巡邏機車		10609	149			300	31.3	9,390	2,300	1,540		MJU-6068
	1	巡邏機車		10609	149			300	31.3	9,390	2,300	1,540		MJU-6069
	1	巡邏機車		10609	149			300	31.3	9,390	2,300	1,540		MJU-6070
	1	巡邏機車		10609	149			300	31.3	9,390	2,300	1,540		MJU-6071
	1	巡邏機車		10609	149			300	31.3	9,390	2,300	1,540		MJU-6072
	1	巡邏機車		10609	149			300	31.3	9,390	2,300	1,540		MJU-6073
	1	巡邏機車		10708	149			300	31.3	9,390	2,300	1,540		MTP-0568
	1	巡邏機車		10708	149			300	31.3	9,390	2,300	1,540		MTP-0571
	1	巡邏機車		10708	149			300	31.3	9,390	2,300	1,540		MTP-0572
	1	巡邏機車		10708	149			300	31.3	9,390	2,300	1,540		MTP-0575
	1	巡邏機車		10708	149			300	31.3	9,390	2,300	1,540		MTP-0577
	1	巡邏機車		10708	149			300	31.3	9,390	2,300	1,540		MTP-0578
	1	巡邏機車		10708	149			300	31.3	9,390	2,300	1,540		MTP-0579
	1	巡邏機車		10708	149			300	31.3	9,390	2,300	1,540		MTP-0580
	1	巡邏機車		10708	149			300	31.3	9,390	2,300	1,540		MTP-0581
	1	巡邏機車		10708	149			300	31.3	9,390	2,300	1,540		MTP-0582
	1	巡邏機車		10708	149			300	31.3	9,390	2,300	1,540		MTP-0583

臺北市政府警察局內湖分局

公務車輛明細表

中華民國113年度

單位：新臺幣元

業務計畫 及工作計 畫名稱	車輛 數	車輛 種類	乘客 人數 (不含 司機)	購置 年月	汽缸總 排氣量 (立方 公分)	牌照稅 (全年)	燃料使 用費 (全年)	油料費(全年)			養 護 費	車輛 保 險 費	車輛 檢 驗 費	備註
								數量 (公升)	單價 (元)	金額				
	1	巡邏機車		10708	149			300	31.3	9,390	2,300	1,540		MTP-0585
	1	巡邏機車		10708	149			300	31.3	9,390	2,300	1,540		MTP-0586
	1	巡邏機車		10708	149			300	31.3	9,390	2,300	1,540		MTP-0587
	1	巡邏機車		10708	149			300	31.3	9,390	2,300	1,540		MTP-0588
	1	巡邏機車		10708	149			300	31.3	9,390	2,300	1,540		MTP-0589
	1	巡邏機車		10708	149			300	31.3	9,390	2,300	1,540		MTP-0590
	1	巡邏機車		10708	149			300	31.3	9,390	2,300	1,540		MTP-0591
	1	巡邏機車		10708	149			300	31.3	9,390	2,300	1,540		MTP-0592
	1	巡邏機車		10708	149			300	31.3	9,390	2,300	1,540		MTP-0593
	1	巡邏機車		10708	149			300	31.3	9,390	2,300	1,540		MTP-0595
	1	巡邏機車		10708	149			300	31.3	9,390	2,300	1,540		MTP-0596
	1	巡邏機車		10708	149			300	31.3	9,390	2,300	1,540		MTP-0597
	1	巡邏機車		10708	149			300	31.3	9,390	2,300	1,540		MTP-0598
	1	巡邏機車		10708	149			300	31.3	9,390	2,300	1,540		MTP-0599
	1	巡邏機車		10708	149			300	31.3	9,390	2,300	1,540		MTP-0600
	1	巡邏機車		10708	149			300	31.3	9,390	2,300	1,540		MTP-0602
	1	巡邏機車		10708	149			300	31.3	9,390	2,300	1,540		MTP-0603
	1	巡邏機車		10708	149			300	31.3	9,390	2,300	1,540		MTP-0605

臺北市政府警察局內湖分局

公務車輛明細表

中華民國113年度

單位：新臺幣元

業務計畫 及工作計 畫名稱	車輛 數	車輛 種類	乘客 人數 (不含 司機)	購置 年月	汽缸總 排氣量 (立方 公分)	牌照稅 (全年)	燃料使 用費 (全年)	油料費(全年)			養 護 費	車輛 保 險 費	車輛 檢 驗 費	備註
								數量 (公升)	單價 (元)	金額				
	1	巡邏機車		10708	149			300	31.3	9,390	2,300	1,540		MTP-0606
	1	巡邏機車		10708	149			300	31.3	9,390	2,300	1,540		MTP-0607
	1	巡邏機車		10808	逾5馬力 (hp)						2,300	1,540		EMW-3066(電動 機車)
	1	巡邏機車		10808	逾5馬力 (hp)						2,300	1,540		EMW-3067(電動 機車)
	1	巡邏機車		10808	逾5馬力 (hp)						2,300	1,540		EMW-3069(電動 機車)
	1	巡邏機車		10808	逾5馬力 (hp)						2,300	1,540		EMW-3070(電動 機車)
	1	巡邏機車		10808	逾5馬力 (hp)						2,300	1,540		EMW-3071(電動 機車)
	1	巡邏機車		10808	逾5馬力 (hp)						2,300	1,540		EMW-3072(電動 機車)
	1	巡邏機車		10808	逾5馬力 (hp)						2,300	1,540		EMW-3073(電動 機車)
	1	巡邏機車		10808	逾5馬力 (hp)						2,300	1,540		EMW-3075(電動 機車)
	1	巡邏機車		10808	逾5馬力 (hp)						2,300	1,540		EMW-3076(電動 機車)
	1	巡邏機車		10808	逾5馬力 (hp)						2,300	1,540		EMW-3077(電動 機車)
	1	巡邏機車		10808	逾5馬力 (hp)						2,300	1,540		EMW-3078(電動 機車)
	1	巡邏機車		10808	逾5馬力 (hp)						2,300	1,540		EMW-3079(電動 機車)
	1	巡邏機車		10808	逾5馬力 (hp)						2,300	1,540		EMW-3080(電動 機車)
	1	巡邏機車		10808	逾5馬力 (hp)						2,300	1,540		EMW-3081(電動 機車)
	1	巡邏機車		10808	逾5馬力 (hp)						2,300	1,540		EMW-3082(電動 機車)
	1	巡邏機車		10808	逾5馬力 (hp)						2,300	1,540		EMW-3083(電動 機車)



臺北市政府警察局內湖分局

公務車輛明細表

中華民國113年度

單位：新臺幣元

業務計畫 及工作計 畫名稱	車輛 數	車輛 種類	乘客 人數 (不含 司機)	購置 年月	汽缸總 排氣量 (立方 公分)	牌照稅 (全年)	燃料使 用費 (全年)	油料費(全年)			養 護 費	車輛 保 險 費	車輛 檢 驗 費	備註
								數量 (公升)	單價 (元)	金額				
	1	巡邏機車		10808	逾5馬力 (hp)						2,300	1,540		EMW-3085(電動機車)
	1	巡邏機車		10808	逾5馬力 (hp)						2,300	1,540		EMW-3086(電動機車)
	1	巡邏機車		10808	逾5馬力 (hp)						2,300	1,540		EMW-3087(電動機車)
	1	巡邏機車		10808	逾5馬力 (hp)						2,300	1,540		EMW-3088(電動機車)
	1	巡邏機車		10808	逾5馬力 (hp)						2,300	1,540		EMW-3089(電動機車)
	1	巡邏機車		10808	逾5馬力 (hp)						2,300	1,540		EMW-3090(電動機車)
	1	巡邏機車		10808	逾5馬力 (hp)						2,300	1,540		EMW-3091(電動機車)
	1	巡邏機車		10808	逾5馬力 (hp)						2,300	1,540		EMW-3092(電動機車)
	1	巡邏機車		10808	逾5馬力 (hp)						2,300	1,540		EMW-3093(電動機車)
	1	巡邏機車		10808	逾5馬力 (hp)						2,300	1,540		EMW-3095(電動機車)
	1	巡邏機車		10808	逾5馬力 (hp)						2,300	1,540		EMW-3096(電動機車)
	1	巡邏機車		10808	逾5馬力 (hp)						2,300	1,540		EMW-3097(電動機車)
	1	巡邏機車		10808	逾5馬力 (hp)						2,300	1,540		EMW-3098(電動機車)
	1	巡邏機車		10808	逾5馬力 (hp)						2,300	1,540		EMW-3099(電動機車)
	1	巡邏機車		10808	逾5馬力 (hp)						2,300	1,540		EMW-3100(電動機車)
	1	巡邏機車		10808	逾5馬力 (hp)						2,300	1,540		EMW-3101(電動機車)
	1	巡邏機車		10808	逾5馬力 (hp)						2,300	1,540		EMW-3102(電動機車)
	1	巡邏機車		10808	逾5馬力 (hp)						2,300	1,540		EMW-3103(電動機車)

臺北市政府警察局內湖分局

公務車輛明細表

中華民國113年度

單位：新臺幣元

業務計畫 及工作計 畫名稱	車輛 數	車輛 種類	乘客 人數 (不含 司機)	購置 年月	汽缸總 排氣量 (立方 公分)	牌照稅 (全年)	燃料使 用費 (全年)	油料費(全年)			養 護 費	車輛 保 險 費	車輛 檢 驗 費	備註
								數量 (公升)	單價 (元)	金額				
	1	巡邏機車		10808	逾5馬力 (hp)						2,300	1,540		EMW-3105(電動機車)
	1	巡邏機車		10808	逾5馬力 (hp)						2,300	1,540		EMW-3106(電動機車)
	1	巡邏機車		10808	逾5馬力 (hp)						2,300	1,540		EMW-3107(電動機車)
	1	巡邏機車		10808	逾5馬力 (hp)						2,300	1,540		EMW-3108(電動機車)
	1	巡邏機車		10808	逾5馬力 (hp)						2,300	1,540		EMW-3109(電動機車)
	1	巡邏機車		10808	逾5馬力 (hp)						2,300	1,540		EMW-3110(電動機車)
	1	巡邏機車		10907	逾5馬力 (hp)						2,300	1,540		EPD-3867(電動機車)
	1	巡邏機車		10907	逾5馬力 (hp)						2,300	1,540		EPD-3870(電動機車)
	1	巡邏機車		10907	逾5馬力 (hp)						2,300	1,540		EPD-3871(電動機車)
	1	巡邏機車		10907	逾5馬力 (hp)						2,300	1,540		EPD-3872(電動機車)
	1	巡邏機車		10907	逾5馬力 (hp)						2,300	1,540		EPD-3873(電動機車)
	1	巡邏機車		10907	逾5馬力 (hp)						2,300	1,540		EPD-3875(電動機車)
	1	巡邏機車		10907	逾5馬力 (hp)						2,300	1,540		EPD-3876(電動機車)
	1	巡邏機車		10907	逾5馬力 (hp)						2,300	1,540		EPD-3877(電動機車)
	1	巡邏機車		10907	逾5馬力 (hp)						2,300	1,540		EPD-3878(電動機車)
	1	巡邏機車		10907	逾5馬力 (hp)						2,300	1,540		EPD-3879(電動機車)
	1	巡邏機車		10907	逾5馬力 (hp)						2,300	1,540		EPD-3880(電動機車)
	1	巡邏機車		10907	逾5馬力 (hp)						2,300	1,540		EPD-3881(電動機車)

臺北市政府警察局內湖分局

公務車輛明細表

中華民國113年度

單位：新臺幣元

業務計畫 及工作計 畫名稱	車輛 數	車輛 種類	乘客 人數 (不含 司機)	購置 年月	汽缸總 排氣量 (立方 公分)	牌照稅 (全年)	燃料使 用費 (全年)	油料費(全年)			養 護 費	車輛 保 險 費	車輛 檢 驗 費	備註
								數量 (公升)	單價 (元)	金額				
	1	巡邏機車		10907	逾5馬力 (hp)						2,300	1,540		EPD-3883(電動機車)
	1	巡邏機車		10907	逾5馬力 (hp)						2,300	1,540		EPD-3885(電動機車)
	1	巡邏機車		10907	逾5馬力 (hp)						2,300	1,540		EPD-3886(電動機車)
	1	巡邏機車		10907	逾5馬力 (hp)						2,300	1,540		EPD-3887(電動機車)
	1	巡邏機車		10907	逾5馬力 (hp)						2,300	1,540		EPD-3890(電動機車)
	1	巡邏機車		10907	逾5馬力 (hp)						2,300	1,540		EPD-3891(電動機車)
	1	巡邏機車		10907	逾5馬力 (hp)						2,300	1,540		EPD-3892(電動機車)
	1	巡邏機車		10907	逾5馬力 (hp)						2,300	1,540		EPD-3893(電動機車)
	1	巡邏機車		10907	逾5馬力 (hp)						2,300	1,540		EPD-3895(電動機車)
	1	巡邏機車		10907	逾5馬力 (hp)						2,300	1,540		EPD-3896(電動機車)
	1	巡邏機車		10907	逾5馬力 (hp)						2,300	1,540		EPD-3897(電動機車)
	1	巡邏機車		10907	逾5馬力 (hp)						2,300	1,540		EPD-3898(電動機車)
	1	巡邏機車		10907	逾5馬力 (hp)						2,300	1,540		EPD-3899(電動機車)
	1	巡邏機車		10907	逾5馬力 (hp)						2,300	1,540		EPD-3900(電動機車)
	1	巡邏機車		10907	逾5馬力 (hp)						2,300	1,540		EPD-3901(電動機車)
	1	巡邏機車		10907	逾5馬力 (hp)						2,300	1,540		EPD-3902(電動機車)
	1	巡邏機車		10907	逾5馬力 (hp)						2,300	1,540		EPD-3903(電動機車)
	1	巡邏機車		10907	逾5馬力 (hp)						2,300	1,540		EPD-3905(電動機車)

臺北市政府警察局內湖分局

公務車輛明細表

中華民國113年度

單位：新臺幣元

業務計畫 及工作計 畫名稱	車輛 數	車輛 種類	乘客 人數 (不含 司機)	購置 年月	汽缸總 排氣量 (立方 公分)	牌照稅 (全年)	燃料使 用費 (全年)	油料費(全年)			養 護 費	車輛 保 險 費	車輛 檢 驗 費	備註
								數量 (公升)	單價 (元)	金額				
	1	巡邏機車		10907	逾5馬力 (hp)						2,300	1,540		EPD-3906(電動機車)
	1	巡邏機車		10907	逾5馬力 (hp)						2,300	1,540		EPD-3907(電動機車)
	1	巡邏機車		10907	逾5馬力 (hp)						2,300	1,540		EPD-3908(電動機車)
	1	巡邏機車		10907	逾5馬力 (hp)						2,300	1,540		EPD-3909(電動機車)
	1	巡邏機車		10909	逾5馬力 (hp)						2,300	1,540		EPD-7068(電動機車)
	1	巡邏機車		10909	逾5馬力 (hp)						2,300	1,540		EPD-7069(電動機車)
	1	巡邏機車		10909	逾5馬力 (hp)						2,300	1,540		EPD-7071(電動機車)
	1	巡邏機車		10909	逾5馬力 (hp)						2,300	1,540		EPD-7072(電動機車)
	1	巡邏機車		10909	逾5馬力 (hp)						2,300	1,540		EPD-7073(電動機車)
	1	巡邏機車		10909	逾5馬力 (hp)						2,300	1,540		EPD-7075(電動機車)
	1	巡邏機車		10909	逾5馬力 (hp)						2,300	1,540		EPD-7076(電動機車)
	1	巡邏機車		10909	逾5馬力 (hp)						2,300	1,540		EPD-7078(電動機車)
	1	巡邏機車		10909	逾5馬力 (hp)						2,300	1,540		EPD-7079(電動機車)
	1	巡邏機車		11008	逾5馬力 (hp)						2,300	1,540		EPE-7968(電動機車)
	1	巡邏機車		11008	逾5馬力 (hp)						2,300	1,540		EPE-7969(電動機車)
	1	巡邏機車		11008	逾5馬力 (hp)						2,300	1,540		EPE-7970(電動機車)
	1	巡邏機車		11008	逾5馬力 (hp)						2,300	1,540		EPE-7971(電動機車)
	1	巡邏機車		11008	逾5馬力 (hp)						2,300	1,540		EPE-7972(電動機車)

臺北市政府警察局內湖分局

公務車輛明細表

中華民國113年度

單位：新臺幣元

業務計畫 及工作計 畫名稱	車輛 數	車輛 種類	乘客 人數 (不含 司機)	購置 年月	汽缸總 排氣量 (立方 公分)	牌照稅 (全年)	燃料使 用費 (全年)	油料費(全年)			養 護 費	車輛 保 險 費	車輛 檢 驗 費	備註
								數量 (公升)	單價 (元)	金額				
	1	巡邏機車		11008	逾5馬力 (hp)						2,300	1,540		EPE-7973(電動機車)
	1	巡邏機車		11008	逾5馬力 (hp)						2,300	1,540		EPE-7975(電動機車)
	1	巡邏機車		11008	逾5馬力 (hp)						2,300	1,540		EPE-7976(電動機車)
	1	巡邏機車		11008	逾5馬力 (hp)						2,300	1,540		EPE-7977(電動機車)
	1	巡邏機車		11008	逾5馬力 (hp)						2,300	1,540		EPE-7978(電動機車)
	1	巡邏機車		11008	逾5馬力 (hp)						2,300	1,540		EPE-7979(電動機車)
	1	巡邏機車		11008	逾5馬力 (hp)						2,300	1,540		EPE-7980(電動機車)
	1	巡邏機車		11008	逾5馬力 (hp)						2,300	1,540		EPE-7981(電動機車)
	1	巡邏機車		11008	逾5馬力 (hp)						2,300	1,540		EPE-7982(電動機車)
	1	巡邏機車		11008	逾5馬力 (hp)						2,300	1,540		EPE-7983(電動機車)
	1	巡邏機車		11008	逾5馬力 (hp)						2,300	1,540		EPE-7985(電動機車)
	1	巡邏機車		11008	逾5馬力 (hp)						2,300	1,540		EPE-7986(電動機車)
	1	巡邏機車		11008	逾5馬力 (hp)						2,300	1,540		EPE-7987(電動機車)
	1	巡邏機車		11010	逾5馬力 (hp)						2,300	1,540		EPS-0785(電動機車)
	1	巡邏機車		11106	逾5馬力 (hp)						2,300	1,540		EPU-1863(電動機車)
	1	巡邏機車		11106	逾5馬力 (hp)						2,300	1,540		EPU-1865(電動機車)
	1	巡邏機車		11106	逾5馬力 (hp)						2,300	1,540		EPU-1866(電動機車)
	1	巡邏機車		11106	逾5馬力 (hp)						2,300	1,540		EPU-1867(電動機車)

臺北市政府警察局內湖分局

公務車輛明細表

中華民國113年度

單位：新臺幣元

業務計畫 及工作計 畫名稱	車輛 數	車輛 種類	乘客 人數 (不含 司機)	購置 年月	汽缸總 排氣量 (立方 公分)	牌照稅 (全年)	燃料使 用費 (全年)	油料費(全年)			養 護 費	車輛 保 險 費	車輛 檢 驗 費	備註
								數量 (公升)	單價 (元)	金額				
	1	巡邏機車		11106	逾5馬力 (hp)						2,300	1,540		EPU-1869(電動機車)
	1	巡邏機車		11106	逾5馬力 (hp)						2,300	1,540		EPU-1870(電動機車)
	1	巡邏機車		11106	逾5馬力 (hp)						2,300	1,540		EPU-1871(電動機車)
	1	巡邏機車		11106	逾5馬力 (hp)						2,300	1,540		EPU-1872(電動機車)
	1	巡邏機車		11106	逾5馬力 (hp)						2,300	1,540		EPU-1873(電動機車)
	1	巡邏機車		11106	逾5馬力 (hp)						2,300	1,540		EPU-1875(電動機車)
	1	巡邏機車		11106	逾5馬力 (hp)						2,300	1,540		EPU-1876(電動機車)
	1	巡邏機車		11106	逾5馬力 (hp)						2,300	1,540		EPU-1877(電動機車)
	1	巡邏機車		11106	逾5馬力 (hp)						2,300	1,540		EPU-1878(電動機車)
	1	巡邏機車		11106	逾5馬力 (hp)						2,300	1,540		EPU-1879(電動機車)
	1	巡邏機車		11106	逾5馬力 (hp)						2,300	1,540		EPU-1880(電動機車)
	1	巡邏機車		11106	逾5馬力 (hp)						2,300	1,540		EPU-1882(電動機車)
	1	巡邏機車		11106	逾5馬力 (hp)						2,300	1,540		EPU-1883(電動機車)
	1	巡邏機車		11106	逾5馬力 (hp)						2,300	1,540		EPU-1885(電動機車)
	1	巡邏機車		11106	逾5馬力 (hp)						2,300	1,540		EPU-1886(電動機車)
	1	巡邏機車		11106	逾5馬力 (hp)						2,300	1,540		EPU-1887(電動機車)
	1	巡邏機車		11106	逾5馬力 (hp)						2,300	1,540		EPU-1889(電動機車)
	1	巡邏機車		11106	逾5馬力 (hp)						2,300	1,540		EPU-1890(電動機車)

臺北市政府警察局內湖分局

公務車輛明細表

中華民國113年度

單位：新臺幣元

業務計畫 及工作計 畫名稱	車輛 數	車輛 種類	乘客 人數 (不含 司機)	購置 年月	汽缸總 排氣量 (立方 公分)	牌照稅 (全年)	燃料使 用費 (全年)	油料費(全年)			養 護 費	車輛 保 險 費	車輛 檢 驗 費	備註
								數量 (公升)	單價 (元)	金額				
	1	巡邏機車		11106	逾5馬力 (hp)						2,300	1,540		EPU-1891(電動機車)
	1	巡邏機車		11106	逾5馬力 (hp)						2,300	1,540		EPU-1892(電動機車)
	1	巡邏機車		11106	逾5馬力 (hp)						2,300	1,540		EPU-1893(電動機車)
	1	巡邏機車		11206	逾5馬力 (hp)						2,300	1,540		EPV-6120(電動機車)
	1	巡邏機車		11206	逾5馬力 (hp)						2,300	1,540		EPV-6121(電動機車)
	1	巡邏機車		11206	逾5馬力 (hp)						2,300	1,540		EPV-6122(電動機車)
	1	巡邏機車		11206	逾5馬力 (hp)						2,300	1,540		EPV-6123(電動機車)
	1	巡邏機車		11206	逾5馬力 (hp)						2,300	1,540		EPV-6125(電動機車)
	1	巡邏機車		11206	逾5馬力 (hp)						2,300	1,540		EPV-6126(電動機車)
	1	巡邏機車		11206	逾5馬力 (hp)						2,300	1,540		EPV-6127(電動機車)
	1	巡邏機車		11206	逾5馬力 (hp)						2,300	1,540		EPV-6128(電動機車)
	1	巡邏機車		11206	逾5馬力 (hp)						2,300	1,540		EPV-6129(電動機車)
	1	巡邏機車		11206	逾5馬力 (hp)						2,300	1,540		EPV-6130(電動機車)
	1	巡邏機車		11206	逾5馬力 (hp)						2,300	1,540		EPV-6131(電動機車)
	1	巡邏機車		11206	逾5馬力 (hp)						2,300	1,540		EPV-6132(電動機車)
	1	巡邏機車		11206	逾5馬力 (hp)						2,300	1,540		EPV-6133(電動機車)
	1	巡邏機車		11206	逾5馬力 (hp)						2,300	1,540		EPV-6135(電動機車)
	1	巡邏機車		11206	逾5馬力 (hp)						2,300	1,540		EPV-6136(電動機車)

臺北市政府警察局內湖分局

公務車輛明細表

中華民國113年度

單位：新臺幣元

業務計畫 及工作計 畫名稱	車輛 數	車輛 種類	乘客 人數 (不含 司機)	購置 年月	汽缸總 排氣量 (立方 公分)	牌照稅 (全年)	燃料使 用費 (全年)	油料費(全年)			養 護 費	車輛 保 險 費	車輛 檢 驗 費	備註
								數量 (公升)	單價 (元)	金額				
	1	巡邏機車		11206	逾5馬力 (hp)						2,300	1,540		EPV-6137(電動機車)
	1	巡邏機車		11206	逾5馬力 (hp)						2,300	1,540		EPV-6138(電動機車)
	1	巡邏機車		11206	逾5馬力 (hp)						2,300	1,540		EPV-6139(電動機車)
	1	巡邏機車		11206	逾5馬力 (hp)						2,300	1,540		EPV-6150(電動機車)
	1	巡邏機車		11206	逾5馬力 (hp)						2,300	1,540		EPV-6151(電動機車)
	1	巡邏機車		11206	逾5馬力 (hp)						2,300	1,540		EPV-6152(電動機車)
	1	巡邏機車		11206	逾5馬力 (hp)						2,300	1,540		EPV-6153(電動機車)
	1	巡邏機車		11206	逾5馬力 (hp)						2,300	1,540		EPV-6155(電動機車)
	1	巡邏機車		11206	逾5馬力 (hp)						2,300	1,540		EPV-6156(電動機車)
	1	巡邏機車		11206	逾5馬力 (hp)						2,300	1,540		EPV-6157(電動機車)
	1	巡邏機車		11206	逾5馬力 (hp)						2,300	1,540		EPV-6158(電動機車)
	1	巡邏機車		11206	逾5馬力 (hp)						2,300	1,540		EPV-6159(電動機車)
	1	巡邏機車		11206	逾5馬力 (hp)						2,300	1,540		EPV-6160(電動機車)
	1	巡邏機車		11206	逾5馬力 (hp)						2,300	1,540		EPV-6161(電動機車)
	1	巡邏機車		11206	逾5馬力 (hp)						2,300	1,540		EPV-6162(電動機車)
	1	巡邏機車		11206	逾5馬力 (hp)						2,300	1,540		EPV-6163(電動機車)
	1	巡邏機車		11206	逾5馬力 (hp)						2,300	1,540		EPV-6165(電動機車)
	1	巡邏機車		11206	逾5馬力 (hp)						2,300	1,540		EPV-6166(電動機車)



臺北市政府警察局內湖分局

公務車輛明細表

中華民國113年度

單位：新臺幣元

業務計畫及工作計畫名稱	車輛數	車輛種類	乘客人數(不含司機)	購置年月	汽缸總排氣量(立方公分)	牌照稅(全年)	燃料使用費(全年)	油料費(全年)			養護費	車輛保險費	車輛檢驗費	備註
								數量(公升)	單價(元)	金額				
	1	巡邏機車		11206	逾5馬力 (hp)						2,300	1,540		EPV-6167(電動機車)
	1	巡邏機車		11206	逾5馬力 (hp)						2,300	1,540		EPV-6168(電動機車)
	1	巡邏機車		11206	逾5馬力 (hp)						2,300	1,540		EPV-6169(電動機車)
	1	巡邏機車		11206	逾5馬力 (hp)						2,300	1,540		EPV-6170(電動機車)
	1	巡邏機車		11307	149			175	31.3	5,478	2,300	1,540		ADQ-3827(113年度汰換)
	1	巡邏機車		11307	149			175	31.3	5,478	2,300	1,540		ADQ-3831(113年度汰換)
	1	巡邏機車		11307	149			175	31.3	5,478	2,300	1,540		ADQ-9328(113年度汰換)
	1	巡邏機車		11307	149			175	31.3	5,478	2,300	1,540		ADQ-9593(113年度汰換)
	1	巡邏機車		11307	149			175	31.3	5,478	2,300	1,540		ADQ-9598(113年度汰換)
	1	巡邏機車		11307	149			175	31.3	5,478	2,300	1,540		ADR-0579(113年度汰換)
	1	巡邏機車		11307	149			175	31.3	5,478	2,300	1,540		ADR-0600(113年度汰換)
	1	巡邏機車		11307	149			175	31.3	5,478	2,300	1,540		ADR-0603(113年度汰換)
	1	巡邏機車		11307	149			175	31.3	5,478	2,300	1,540		AEP-2938(113年度汰換)
	1	巡邏機車		11307	149			175	31.3	5,478	2,300	1,540		AEP-2959(113年度汰換)
	1	警備、巡邏、偵防用客貨兩用車	7	10407	2198			1,380	31.3	43,194	38,000	7,500	900	ANA-1261
	1	警備、巡邏、偵防用客貨兩用車	7	10607	2198			1,380	31.3	43,194	38,000	7,500	900	ANM-0960
	1	警用工程車	2	11105	2378	3,600	7,710	1,380	31.3	43,194	19,044	7,500	450	BQQ-1536
		合計				3,600	36,510			3,785,607	1,869,603	772,380	29,400	

歲出按職能及經

中華民國113

職能別分類	經濟性分類	經常支出							資本支出			
		受僱人員報酬	購買商品及勞務支出	債務利息	土地租金支出	經常移轉			經常支出合計	投資及增資		
						對企業	對非營利及民間機構	對政府		對國外	對營業基金	對非營業特種基金
總計		612,032	35,023						647,055			
01 一般公共事務												
02 防衛												
03 公共秩序與安全		612,032	35,023						647,055			
04 教育												
05 保健												
06 社會安全與福利												
07 住宅及社區服務												
08 娛樂、文化與宗教												
09 燃料與能源												
10 農、林、漁、牧業												
11 礦業、製造業及營造業												
12 運輸及通信												
13 其他經濟服務												
14 環境保護												
15 其他支出												

察局內湖分局

濟性綜合分類表

年度

單位：新臺幣千元

資本支出														
資本移轉				土地購入	無形資產購入	固定資本形成							資本支出合計	總計
對企業	對非營利及民間機構	對政府	對國外			住宅	非住宅房屋	營建工程	運輸工具	資訊軟體	其他設備及機器	土地改良		
											999	999	648,054	
											999	999	648,054	