

年度-預算案

機關編號

11-244

中華民國 112 年度

臺北市總預算案

臺北市政府警察局士林分局 單位預算之分預算

臺北市政府警察局士林分局 編

臺北市政府警察局士林分局

目次

中華民國 112 年度

一、預算總說明		
(一)組織系統圖	第	1 頁
二、主要表		
(一)歲入預算表	第	3 頁
(二)歲出預算表	第	5 頁
三、附屬表		
(一)歲入項目說明提要與預算明細表	第	7 頁
(二)歲出計畫說明提要與各項費用明細表	第	17 頁
1. 一般行政		
行政管理	第	17 頁
2. 警政業務		
分局業務	第	22 頁
3. 一般建築及設備		
營建工程	第	24 頁
其他設備	第	26 頁
(三)人事費分析表	第	28 頁
四、參考表		
(一)歲出一級用途別科目分析表	第	29 頁
(二)資本支出分析表	第	30 頁
(三)各項費用彙計表	第	31 頁
(四)人事費彙計表	第	32 頁
(五)各項費用分攤表	第	33 頁
(六)公務車輛明細表	第	34 頁
(七)新興計畫分年資金需求表	第	56 頁
(八)市政白皮書計畫項目預算編列情形表	第	57 頁
(九)歲出按職能及經濟性綜合分類表	第	58 頁

一、預算總說明

臺北市政府警察局士林分局
組 織 系 統 圖

中華民國112年度

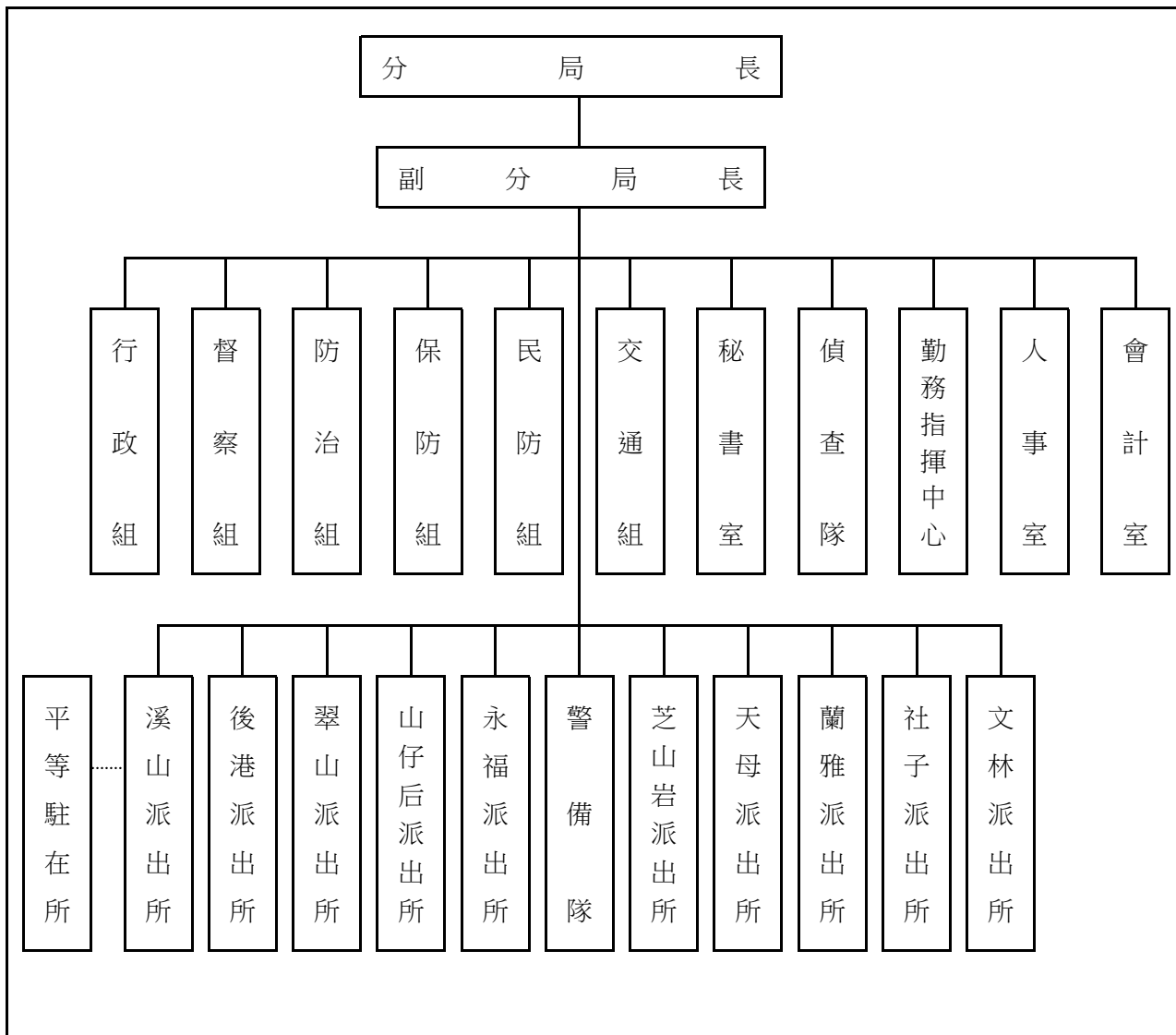

本 頁 空 白

二、主 要 表

臺北市政府警察局士林分局

歲入預算表

中華民國112年度

單位：新臺幣千元

科 目				本年度預算數			上年度 預算數	前年度 決算數	本年度與 上年度比較	說明	
款	項	目	節	名稱及編號	合計	經常門					資本門
				合 計	2,502	2,502	-	2,425	1,882	77	
02				0400000000 罰款及賠償收入	456	456	-	523	412	-67	
	068			0411230000(0244) 臺北市政府警察局 士林分局	456	456	-	523	412	-67	
		01		0411230010 罰金罰鍰及怠金	356	356	-	356	335	-	
			01	04112300101 罰金罰鍰	356	356	-	356	335	-	本年度預算數係行為人違反社會秩序維護法之罰鍰收入。
			02	04112300200 沒入及沒收財物	100	100	-	167	77	-67	
			01	04112300201 沒入金	100	100	-	167	77	-67	本年度預算數係沒入妨害善良風俗所得及掃蕩賭場沒入賭博財物等收入。
03				0500000000 規費收入	1,469	1,469	-	1,424	868	45	
	064			0511230000(0244) 臺北市政府警察局 士林分局	1,469	1,469	-	1,424	868	45	
		02		05112300300 使用規費收入	1,469	1,469	-	1,424	868	45	
			02	05112300306 場地設施使用 費	1,469	1,469	-	1,424	868	45	本年度預算數係分局、派出所及交通分隊辦公大樓地下室停車場供員工使用之停車費收入。
04				0700000000 財產收入	73	73	-	46	87	27	
	070			0711230000(0244) 臺北市政府警察局 士林分局	73	73	-	46	87	27	
		02		07112300500 廢舊物資售價	73	73	-	46	87	27	
			01	07112300501 廢舊物資售價	73	73	-	46	87	27	本年度預算數係報廢一般財產殘值變賣收入。
08				1200000000 其他收入	504	504	-	432	515	72	
	069			1211230000(0244) 臺北市政府警察局 士林分局	504	504	-	432	515	72	

臺北市政府警察局士林分局

歲入預算表

中華民國112年度

單位：新臺幣千元

科 目				本年度預算數			上年度 預算數	前年度 決算數	本年度與 上年度比較	說明	
款	項	目	節	合計	經常門	資本門					
		01		12112300200 雜項收入	504	504	-	432	515	72	前年度決算數係收回以前年度繳銷巡邏機車保險費及警光雜誌分攤結餘款收入，本年度及上年度均無預算數。 72本年度預算數內容與上年度之比較如下： 1.收取員工住宿公有宿舍管理費收入425,520元，較上年度增加64,416元。 2.扣繳員工住宿公有宿舍房租津貼收入78,000元，較上年度增加7,200元。
			01	12112300201 收回以前年度歲出	-	-	-	-	27		
			02	12112300210 其他雜項收入	504	504	-	432	488		

臺北市政府警察局士林分局

歲出預算表

中華民國112年度

單位：新臺幣千元

款	項	目	節	名稱及編號	本年度預算數			上年度預算數	前年度決算數	本年度與上年度比較	說明
					合計	經常門	資本門				
11				0011000000	656,048	645,589	10,459	638,878	622,961	17,170	
	001			臺北市政府警察局主管							
				0011230000(0244)	656,048	645,589	10,459	638,878	622,961	17,170	
				臺北市政府警察局士林分局							
		01		38112300100	642,511	642,511	-	634,171	618,346	8,340	
				一般行政							
			01	38112300101	642,511	642,511	-	634,171	618,346	8,340	本年度預算數內容與上年度之比較如下： 1.人事費610,220,000元，較上年度增加6,854,000元，依實際需要核實編列。 2.新增建築物公共安全設備檢查申報及查核費用(2年1編)31,200元。 3.外勤員警及一般員工健康檢查費、分局及各派出所辦公廳舍清潔維持費、警用車輛油料費及養護費10,398,870元，較上年度增加1,119,473元。 4.警用車輛保險費902,620元，較上年度減少1,540元。 5.減列退休人員退休紀念品25,000元。 6.其他合共20,958,310元，較上年度增加361,867元。
				38112300101	642,511	642,511	-	634,171	618,346	8,340	
				行政管理							
		02		38112300200	3,078	3,078	-	3,061	2,974	17	
				警政業務							
			02	38112300204	3,078	3,078	-	3,061	2,974	17	本年度預算數內容與上年度之比較如下： 1.手機邏輯取證器維運服務費95,000元，較上年度增加17,000元。 2.其他合共2,983,000元，較上年度無增減。
				38112300204	3,078	3,078	-	3,061	2,974	17	
				分局業務							
		05		38112309000	10,459	-	10,459	1,646	1,641	8,813	
				一般建築及設備							
			02	38112309002	8,319	-	8,319	998	573	7,321	1.本年度編列後港合署辦公大樓停車場整修工程分攤款122,000
				營建工程							

臺北市政府警察局士林分局

歲出預算表

中華民國112年度

單位：新臺幣千元

科 目				本年度預算數			上年度 預算數	前年度 決算數	本年度與 上年度比較	說 明	
款	項	目	節	名稱及編號	合計	經常門					資本門
			04	38112309004 其他設備	2,140	-	2,140	648	1,068	1,492	元，本工程係112-113年度新興連續工程。 2.本年度編列後港派出所空調主機及室內設備汰換工程及永福派出所(中繼站)裝修工程，共計8,197,000元。 本年度編列後港派出所合署辦公大樓電梯分攤款、電冰箱、電動布幕、投影機及無線電櫃等，共計2,140,000元。

三、附 屬 表

臺北市政府警察局士林分局

歲入項目說明提要與預算明細表

經常門

中華民國112年度

單位：新臺幣元

	來源別子目及細目與編號	承辦單位	偵查隊	預算金額	
罰金罰鍰及怠金—罰金罰鍰	04112300101 罰金罰鍰及怠金-罰金罰鍰			356,000元	罰金罰鍰及怠金—罰金罰鍰
歲入項目說明	<p>一、項目內容： 行為人因妨害善良風俗等行為，依社會秩序維護法處罰之罰鍰收入。</p> <p>二、法令依據： 依據社會秩序維護法規定辦理。</p> <p>三、計算方法： 356,000元x1年=356,000元。</p> <p>四、實施進度： 自民國112年1月1日起至112年12月31日止。</p> <p>五、完成方法： 依法處罰違法特定人，執行收繳罰鍰並繳庫。</p> <p>六、預期成果： 維護本市善良風俗，增加市庫收入。</p>				

臺北市政府警察局士林分局
歲入項目說明提要與預算明細表

經常門

中華民國112年度

單位：新臺幣元

科目名稱及編號	單位	數量	單價	預算數	說明及收入依據
合計				356,000	
04112300101 罰金罰鍰	年	1	356,000	356,000	行爲人違反社會秩序維護法之罰鍰收入。 收入依據：依據社會秩序維護法規定辦理。

罰金罰鍰及怠金—罰金罰鍰

罰金罰鍰及怠金—罰金罰鍰

臺北市政府警察局士林分局

歲入項目說明提要與預算明細表

經常門

中華民國112年度

單位：新臺幣元

	來源別子目及細目與編號	承辦單位	偵查隊	預算金額	
沒入及沒收財物—沒入金	04112300201 沒入及沒收財物-沒入金				100,000元
歲入項目說明	<p>一、項目內容：沒入妨害善良風俗所得及掃蕩賭場沒入賭博財物等收入。</p> <p>二、法令依據：依據社會秩序維護法第22、23條規定辦理。</p> <p>三、計算方法：100,000元x1年=100,000元。</p> <p>四、實施進度：自民國112年1月1日起至112年12月31日止。</p> <p>五、完成方法：依法辦理並繳庫。</p> <p>六、預期成果：維護本市善良風俗，增加市庫收入。</p>				
沒入及沒收財物—沒入金					

臺北市政府警察局士林分局
歲入項目說明提要與預算明細表

經常門

中華民國112年度

單位：新臺幣元

科目名稱及編號	單位	數量	單價	預算數	說明及收入依據
合計				100,000	
04112300201 沒入金	年	1	100,000	100,000	沒入妨害善良風俗所得及掃蕩賭場沒入賭博財物等收入。 收入依據：依據社會秩序維護法第22、23條規定辦理。

沒入及沒收財物—沒入金

沒入及沒收財物—沒入金

臺北市政府警察局士林分局

歲入項目說明提要與預算明細表

經常門

中華民國112年度

單位：新臺幣元

	來源別子目及細目與編號	05112300306 使用規費收入-場地設施使用費	承辦單位	行政組	預算金額	1,469,000元	
使用規費收入—場地設施使用費	<p>一、項目內容：分局辦公大樓、後港所、蘭雅所、社子所及交通分隊地下室停車場供員工使用之停車費收入。</p> <p>二、法令依據：依據規費法第8條規定辦理。</p> <p>三、計算方法：分局辦公大樓、後港所、蘭雅所、社子所及交通分隊地下室停車場供員工使用之停車費收入： 1.汽車停車費每格車位每月1,200元。 2.機車停車費每格車位每月300元。</p> <p>四、實施進度：自民國112年1月1日起至112年12月31日止。</p> <p>五、完成方法：按月自員工薪資扣款，依規定辦理繳庫。</p> <p>六、預期成果：依預算項目收繳，充裕市庫。</p>						使用規費收入—場地設施使用費
歲入項目說明							

臺北市政府警察局士林分局

歲入項目說明提要與預算明細表

經常門

中華民國112年度

單位：新臺幣元

	科目名稱及編號	單位	數量	單價	預算數	說明及收入依據
使用規費收入—場地設施使用費	合計				1,469,000	
	05112300306 場地設施使用費	位、月	77×12	1,200	1,108,800	分局、後港所、蘭雅所、社子所及交通分隊辦公大樓地下室停車場供員工使用之汽車停車費收入。 收入依據：依據規費法第8條規定辦理。
		位、月	100×12	300	360,000	分局、後港所、蘭雅所及社子所辦公大樓地下室停車場供員工使用之機車停車費收入。 收入依據：依據規費法第8條規定辦理。
		年	1	200	200	配合預算編列至千元，增列進位數200元。 收入依據：

臺北市政府警察局士林分局
歲入項目說明提要與預算明細表

經常門

中華民國112年度

單位：新臺幣元

來源別子目及 細目與編號	07112300501 廢舊物資售價-廢舊物資售價	承辦單位	行政組	預算金額	73,000元
歲 入 項 目 說 明	<p>一、項目內容： 財產報廢之殘值收入。</p> <p>二、法令依據： 依據臺北市市有財產報廢處理原則規定辦理。</p> <p>三、計算方法： 73,000元x1年=73,000元。</p> <p>四、實施進度： 自民國112年1月1日起至民國112年12月31日止。</p> <p>五、完成方法： 依規定辦理繳庫。</p> <p>六、預期成果： 增加市庫收入。</p>				

廢舊物資售價—廢舊物資售價

廢舊物資售價—廢舊物資售價

臺北市政府警察局士林分局

歲入項目說明提要與預算明細表

經常門

中華民國112年度

單位：新臺幣元

科目名稱及編號	單位	數量	單價	預算數	說明及收入依據
合計				73,000	
07112300501 廢舊物資售價	年	1	73,000	73,000	報廢一般財產殘值變賣收入。 收入依據：依據臺北市市有財產報廢處理原則規定辦理。

廢舊物資售價—廢舊物資售價

廢舊物資售價—廢舊物資售價

臺北市政府警察局士林分局

歲入項目說明提要與預算明細表

經常門

中華民國112年度

單位：新臺幣元

	來源別子目及細目與編號	12112300210 雜項收入-其他雜項收入	承辦單位	行政組	預算金額	504,000元	
雜項收入—其他雜項收入	<p>一、項目內容： 員工住宿公有宿舍扣回房租津貼及收取管理費收入。</p> <p>二、法令依據： (一)依據全國軍公教員工待遇支給要點規定辦理。 (二)臺北市政府所屬各機關學校職務宿舍設置管理要點及臺北市政府警察局職務宿舍設置管理規範規定辦理。</p> <p>三、計算方法： (一)扣回房租津貼收入部分： 1.薦任第八職等至簡任第十四職等每月700元。 1.委任第四職等至薦任第七職等每月600元。 2.技工、工友每月400元。 (二)應收取管理費部分： 每月宿舍管理費=土地管理費+房屋管理費，但最低收費額度以新臺幣肆佰元為基準。 1.土地管理費=〔(該職務宿舍使用樓地板面積/總樓地板面積)×宗地面積×借用年度之公告地價×0.6%〕/12 2.房屋管理費=該職務宿舍使用樓地板面積×標準單價折舊後每平方公尺現值×1.5%/12</p> <p>四、實施進度： 自民國112年1月1日起至112年12月31日止。</p> <p>五、完成方法： 按月自員工薪資扣款，依規定辦理繳庫。</p> <p>六、預期成果： 依預算項目收繳，充裕市庫。</p>						雜項收入—其他雜項收入
歲入項目說明							

臺北市政府警察局士林分局

歲入項目說明提要與預算明細表

經常門

中華民國112年度

單位：新臺幣元

	科目名稱及編號	單位	數量	單價	預算數	說明及收入依據	
雜項收入—其他雜項收入	合計				504,000		雜項收入—其他雜項收入
	12112300210 其他雜項收入	人、月	1×12	700	8,400	員工住宿公有宿舍扣回房租津貼收入(薦任第八職等至簡任第十四職等)。收入依據：依據全國軍公教員工待遇支給要點規定辦理。	
		人、月	9×12	600	64,800	員工住宿公有宿舍扣回房租津貼收入(委任第四職等至薦任第七職等)。收入依據：依據全國軍公教員工待遇支給要點規定辦理。	
		人、月	1×12	400	4,800	員工住宿公有宿舍扣回房租津貼收入(技工、工友)。收入依據：依據全國軍公教員工待遇支給要點規定辦理。	
		年	1	425,520	425,520	員工住宿公有宿舍管理費收入。收入依據：依據臺北市政府所屬各機關學校職務宿舍設置管理要點及臺北市政府警察局職務宿舍設置管理規範規定辦理。	
	年	1		480	480	配合預算編列至千元，增列進位數480元。收入依據：	

臺北市政府警察局士林分局

歲出計畫說明提要與各項費用明細表

中華民國112年度

單位：新臺幣元

一般行政 — 行政管理	業務計畫及工作計畫 名稱與編號	38112300101 一般行政-行政管理	承辦 單位	行政組、人事室、會計 室、秘書室、督察組	預算 金額	642,511,000元	一般行政 — 行政管理
歲出計畫 說明	<p>一、計畫內容： 辦理一般業務、總務、會計、人事工作及廳舍之整修、辦公器具養護、警用車輛維修等事宜。</p> <p>二、預期成果： 1.依相關法令規定確實辦理，配合各項業務之推動，維護公有財物，提升員警工作環境品質。 2.維持車輛機能，確保行車安全，發揮警力機動效能。</p>						
	分支計畫及用途別科目	單位	數量	單價	預算數	說 明	
	合計				642,511,000	較上年度預算數634,171,000元，增加8,340,000元。	
	01人員維持費				610,220,000	較上年度預算數603,366,000元，增加6,854,000元。	
	1000 人事費				610,220,000		
	1015 法定編制人員待遇				364,073,327		
		年	1	7,176,000	7,176,000	職員12人薪津(詳人事費分析表)。	
		年	1	356,897,327	356,897,327	警員434人薪津(詳人事費分析表)。	
	1025 技工及工友待遇				5,467,876		
		年	1	5,467,876	5,467,876	職工14人工資(詳人事費分析表)。	
	1030 獎金				77,318,532		
		年	1	41,000,000	41,000,000	依考績法規定核發之獎金。	
		年	1	36,318,532	36,318,532	依規定核發之年終工作獎金。	
	1035 其他給與				10,767,040		

臺北市政府警察局士林分局

歲出計畫說明提要與各項費用明細表

中華民國112年度

單位：新臺幣元

分支計畫及用途別科目	單位	數量	單價	預算數	說明
1040 加班值班費	年	1	7,360,000	7,360,000	休假補助費。
	人、月	216×12	630	1,632,960	員工上、下班交通費(1級)。
	人、月	17×12	1,008	205,632	員工上、下班交通費(2級)。
	人、月	49×12	1,176	691,488	員工上、下班交通費(3級)。
	人、月	58×12	1,260	876,960	員工上、下班交通費(4級)。
				93,046,535	
1050 退休離職儲金	年	1	2,924,480	2,924,480	趕辦各項業務加班費。
	年	1	78,411,480	78,411,480	外勤員警超勤加班費。
	年	1	11,710,575	11,710,575	不休假出勤加班費。
				27,428,290	
1055 保險	年	1	26,573,810	26,573,810	提撥退撫基金。
	年	1	854,480	854,480	提撥勞工退休準備金。
	年	1	22,430,000	22,430,000	職員、警員及職工健保費。
02一般業務	年	1	9,210,400	9,210,400	職員、警員公保費。
	年	1	478,000	478,000	職工勞保費。
				2,275,000	較上年度預算數2,300,000元，減少25,000元。
2000 業務費			2,275,000		
2054 一般事務費				1,983,400	
	人、月	2×12	2,000	48,000	副分局長工作活動費。
	人、月	446×12	360	1,926,720	統籌業務費，按職員及警員每人每月360元編列。
	人、月	14×12	50	8,400	統籌業務費，按駕駛、工友每人每月50元編列。
	年	1	280	280	配合預算編列至千元，增列進位數280元。
2072 國內旅費				111,600	
	人、次	18×4	1,550	111,600	國內出差旅費。

臺北市政府警察局士林分局

歲出計畫說明提要與各項費用明細表

中華民國112年度

單位：新臺幣元

分支計畫及用途別科目	單位	數量	單價	預算數	說明
2093 特別費	月	12	15,000	180,000	分局長特別費。
05會計業務				20,000	較上年度預算數20,000元，無增減。
2000 業務費				20,000	
2054 一般事務費	年	1	20,000	20,000	辦理會計業務各項資料等業務費。
06人事業務				2,765,000	較上年度預算數2,313,000元，增加452,000元。
2000 業務費				2,765,000	
2054 一般事務費	年	1	7,500	7,500	人事簿冊表卡及辦公事務用品費用。
	人	20	1,200	24,000	製作員警功標、年資標費用。
	人、年	460×1	2,000	920,000	文康活動費。
	年	1	1,813,500	1,813,500	外勤員警及一般員工健康檢查費。
09財物業務				19,896,000	較上年度預算數19,513,000元，增加383,000元。
2000 業務費				19,896,000	
2006 水電費	年	1	462,699	462,699	本分局各單位水費。
	年	1	8,999,800	8,999,800	本分局各單位及錄影監視系統機房電費。
	年	1	260,000	260,000	本分局各單位瓦斯費。
2009 通訊費	部、月	52×12	1,000	624,000	本分局各單位電話費。
	年	1	550,000	550,000	公務用郵資。
2021 其他業務租金	月	12	38,160	457,920	溪山派出所辦公廳舍租金。

臺北市政府警察局士林分局

歲出計畫說明提要與各項費用明細表

中華民國112年度

單位：新臺幣元

分支計畫及用途別科目	單位	數量	單價	預算數	說明	
一般行政—行政管理	2036 按日按件計資酬金			57,979		
		年	1	26,779	26,779	消防安全設備檢測申報費。
		年	1	31,200	31,200	建築物公共安全設備檢查申報及查核費用(2年1編)(新增)。
	2051 物品			414,000		
		年	1	94,000	94,000	消防缺失改善費用。
		年	1	320,000	320,000	辦理各項勤業務所需物品購置費。
	2054 一般事務費			3,566,784		
		坪、月	6,764×12	38	3,084,384	分局及各派出所辦公廳舍清潔維持費。
		臺、月、張	14×12×4500	0.6	453,600	影印機使用費。
		人次	288	100	28,800	逾時誤餐餐盒費用。
2063 房屋建築養護費			700,925			
	年	1	700,925	700,925	本分局經管各辦公廳舍維護費。 一、鋼筋混凝土： (一)30年以內3棟計4,961坪，30坪以內1年計列4,510元，超過30坪部份，每坪以110元計算；租用辦公房屋共1棟計62坪按以上標準二分之一編列。 $(3*4,510+(4,961-3*30)*110)+〔1*4,510+(62-1*30)*110〕*0.5=553,355$ 。 (二)30年以上5棟計793坪，30坪以內1年計列6,765元，超過30坪部份，每坪以165元計算。 $(5*6,765+(793-5*30)*165)=139,920$ 。 二、加強磚造： 30年以上1棟計28坪，30坪以內1年計列7,650元。 $1*7,650=7,650$ 。	
2069 設施及機械設備養護費			3,801,893			
	年	1	80,000	80,000	分局及各派出所高壓用電設備養護費。	
	年	1	425,663	425,663	電梯等升降設備養護費。	

臺北市政府警察局士林分局

歲出計畫說明提要與各項費用明細表

中華民國112年度

單位：新臺幣元

分支計畫及用途別科目	單位	數量	單價	預算數	說明
一般行政—行政管理 10車輛養護與管理	枝、月	509×12	10	61,080	槍枝保養費。
	年	1	181,280	181,280	駐地監視系統養護費。
	年	1	2,357,370	2,357,370	辦公大樓空調、機電、消防及柴油發電機等養護費。
	靶道、月	8×12	4,000	384,000	靶場養護費。
	年	1	312,500	312,500	冷氣機養護費。
				7,335,000	較上年度預算數6,659,000元，增加676,000元。
	2000 業務費			7,335,000	
	2024 稅捐及規費			95,070	
	年	1	7,200	7,200	警用車輛使用牌照稅(詳公務車輛明細表)。
	年	1	51,420	51,420	警用車輛燃料使用費(詳公務車輛明細表)。
年	1	36,450	36,450	警用車輛檢驗費(詳公務車輛明細表)。	
2027 保險費			902,620		
年	1	902,620	902,620	警用車輛保險費(詳公務車輛明細表)。	
2051 物品			3,822,848		
年	1	3,822,848	3,822,848	警用車輛油料費(詳公務車輛明細表)。	
2054 一般事務費			836,324		
年	1	836,324	836,324	電動機車電池租用費(123輛*12月*499元+40輛*5月*499元)。	
2066 車輛及辦公器具養護費			1,678,138		
年	1	1,678,138	1,678,138	警用車輛養護費(詳公務車輛明細表)。	

臺北市警察局長林分局

歲出計畫說明提要與各項費用明細表

中華民國112年度

單位：新臺幣元

警政業務 — 分局業務	業務計畫及工作計畫 名稱與編號	38112300204 警政業務-分局業務	承辦 單位	各組、偵查隊、派出所、 警備隊	預算 金額	3,078,000元	警政業務 — 分局業務
歲出計畫說明	<p>一、計畫內容：</p> <p>1.分局、派出所保持全天候重點部署，並實施24小時勤務運作，加強轄區巡邏，以維持本市治安及強化為民服務工作。</p> <p>2.辦理警勤區規劃、勤務督察、員警風紀教育訓練、戶口查察、外僑管理、機關安全與社會偵防、民防團隊與運用、保安救災、交通維持與執法等事宜。</p> <p>3.實施「預防與偵察」犯罪並重之勤務，運用科學方法蒐證辦案，全面取締職業賭場，落實掃黑、肅槍、反毒工作，杜絕非法電玩及色情場所。</p> <p>4.積極發掘危害治安線索與資料蒐集工作，強化大陸人士入境考核、清查措施，並積極查緝非法入境、居留者。</p> <p>二、預期成果：</p> <p>1.有效運用警力，勤務部署力求彈性、機動，以發揮先制功能，以防社會脫序行為發生。</p> <p>2.加強守望相助、警民聯防體系，預防犯罪宣導等工作，並結合社會資源，以防止犯罪事件發生。</p> <p>3.建立高效能辦案系統，有效防範違法事件發生，降低犯罪發生率，提高破案率，確保人民生命財產之安全。</p>						
分支計畫及用途別科目		單位	數量	單價	預算數	說 明	
合計					3,078,000	較上年度預算數3,061,000元，增加17,000元。	
02分局業務					3,078,000	較上年度預算數3,061,000元，增加17,000元。	
2000 業務費					3,078,000		
2027 保險費		人	25	120	3,000	志工保險費。	
2036 按日按件計資酬金		年	1	13,140	13,140	處理人口販運、新移民業務及涉外案件通譯費與交通補助費。	
2051 物品		月	12	4,250	51,000	辦理刑案用器材費。	
		套	64	1,830	117,120	備勤人員及人犯用寢具。	
2054 一般事務費		人、月	377x12	100	452,400	員警制服洗滌費。	
		月	12	1,450	17,400	在押嫌疑人犯衛生保健費。	

臺北市政府警察局士林分局

歲出計畫說明提要與各項費用明細表

中華民國112年度

單位：新臺幣元

分支計畫及用途別科目	單位	數量	單價	預算數	說明	
警政業務—分局業務	年	1	83,000	83,000	辦理社會治安工作經費。	
	年	1	57,500	57,500	召開社區治安會議(分局、15人以下之派出所4所、16-30人之派出所2所、30人以上之派出所4所)。	
	年	1	178,000	178,000	查緝電玩及色情行業工作費。	
	月	12	4,000	48,000	辦理各項勤務講習業務費。	
	年	1	259,200	259,200	整理市容及查處違反公共秩序案件等業務費。	
	年	1	19,800	19,800	風紀探訪費。	
	月	12	15,750	189,000	警民聯繫服務費(分局)。	
	所、月	4×12	10,530	505,440	警民聯繫服務費(31人以上之派出所)。	
	所、月	2×12	6,300	151,200	警民聯繫服務費(16至30人之派出所)。	
	所、月	4×12	3,150	151,200	警民聯繫服務費(15人以下之派出所)。	
	月	12	3,000	36,000	處理刑案談話筆錄報告書、移送書、聲請書等印刷費。	
	年	1	261,000	261,000	一般刑案偵辦費。	
	人、次	100×5	50	25,000	員警游泳訓練等相關經費。	
	套、人	1×5	5,000	25,000	現場勘察冬夏季服裝。	
	人次	1,048	120	125,760	志工餐點及交通補助。	
	人次	2,130	100	213,000	逾時誤餐餐盒費用。	
	2069 設施及機械設備養護費	年	1	840	840	配合預算編列至千元，增列進位數840元。
		年	1	95,000	95,000	手機邏輯取證器維運服務費。

臺北市政府警察局士林分局

歲出計畫說明提要與各項費用明細表

中華民國112年度

單位：新臺幣元

一般建築及設備—營建工程	業務計畫及工作計畫名稱與編號	38112309002 一般建築及設備-營建工程	承辦單位	行政組	預算金額	8,319,000元	一般建築及設備—營建工程
歲出計畫說明	<p>一、計畫內容： 後港派出所空調主機及室內設備汰換工程、永福派出所(中繼站)裝修工程及後港合署辦公大樓停車場整修工程分攤款。</p> <p>二、預期成果： 改善辦公環境之品質，提高員警士氣及工作效率。</p>						
	分支計畫及用途別科目	單位	數量	單價	預算數	說 明	
	合計				8,319,000	較上年度預算數998,000元，增加7,321,000元。	
	04辦公廳舍及職務宿舍等整修工程				8,319,000	較上年度預算數998,000元，增加7,321,000元。	
	3000 設備及投資				5,197,000	01後港派出所空調主機及室內設備汰換工程	
	3010 房屋建築及設備費				5,197,000	汰換1~4樓空調主機4組(93年隨建物移撥迄今)，其已達汰換年限且不堪使用。	
		式	1	4,785,710	4,785,710	施工費。	
		式	1	411,290	411,290	委託技術服務費。	
					3,000,000	02永福派出所(中繼站)裝修工程	
					3,000,000	永福派出所預計112年拆除，本分局已商借臺北市稅捐處房舍(臺北市士林區仰德大道二段2巷5號)為臨時辦公處所，為符合派出所使用故需裝修。	
	3000 設備及投資				3,000,000		

臺北市政府警察局士林分局

歲出計畫說明提要與各項費用明細表

中華民國112年度

單位：新臺幣元

分支計畫及用途別科目	單位	數量	單價	預算數	說明
3010 房屋建築及設備費				3,000,000	
	式	1	2,886,717	2,886,717	施工費。
	式	1	14,383	14,383	工程管理費。
	式	1	98,900	98,900	委託技術服務費。
				122,000	03後港合署辦公大樓停車場整修工程 本項係合建工程，由臺北市政府環境保護局主辦，本案為112-113年度新興連續計畫，總經費18,776,000元，依使用面積比例分攤，本分局分攤比例為24.16%，應分攤4,536,000元，本年度編列第一年經費122,000元，餘4,414,000元編列於以後年度；各年度資金需求詳如後附分年資金需求表。
3000 設備及投資				122,000	
3010 房屋建築及設備費				122,000	
	式	1	1,000	1,000	本年度所需施工費分攤款。
	式	1	121,000	121,000	本年度所需委託技術服務費分攤款。
				4,536,000	總工程費(或總經費)明細如下:
	式	1	4,044,633	4,044,633	施工費。
	式	1	127,091	127,091	工程管理費。
	式	1	364,276	364,276	委託技術服務費。

一般建築及設備—營建工程

一般建築及設備—營建工程

臺北市政府警察局士林分局

歲出計畫說明提要與各項費用明細表

中華民國112年度

單位：新臺幣元

一般建築及設備 — 其他設備	業務計畫及工作計畫 名稱與編號	38112309004 一般建築及設備-其他設備	承辦 單位	行政組	預算 金額	2,140,000元	一般建築及設備 — 其他設備
	歲出計畫說明	<p>一、計畫內容：分局、各派出所新購設備，汰換逾期及不堪使用之設備，提升機動能力增進服務親和力。</p> <p>二、預期成果：1.保持辦公室整齊、調劑員警身心。 2.補充應勤用具，以提高為民服務品質。</p>					
分支計畫及用途別科目		單位	數量	單價	預算數	說 明	
合計					2,140,000	較上年度預算數648,000元，增加1,492,000元。	
04其他設備					2,140,000	較上年度預算數648,000元，增加1,492,000元。	
3000 設備及投資					2,140,000		
3020 機械設備費					1,156,000		
		式	1	1,156,000	1,156,000	後港派出所合署辦公大樓電梯分攤款。 本項由臺北市政府環境保護局主辦，總經費4,785,000元，依使用面積比例分攤，本分局後港派出所分攤比例為24.16%，應分攤金額1,156,000元。	
3035 雜項設備費					984,000		
		臺	1	11,949	11,949	汰換變頻電冰箱雙門(300-399L)。	
		臺	1	20,749	20,749	新購投影機(4000流明WUXGA)。	
		組	1	38,000	38,000	新購電動布幕(180吋)。	
		個	2	22,000	44,000	汰換無線電櫃(三層，含6個	

臺北市政府警察局士林分局

歲出計畫說明提要與各項費用明細表

中華民國112年度

單位：新臺幣元

分支計畫及用途別科目	單位	數量	單價	預算數	說明	
一般建築及設備—其他設備					散熱電風扇)2個。	
		組	4	17,500	70,000	新購沙發三人座(含茶几)4組。
		組	1	35,000	35,000	新購沙發(三、二、一組合式)。
		座	12	11,500	138,000	新購免螺絲角鋼架12座。
		臺	13	15,600	202,800	新購置物櫃(四門)13臺。
		臺	7	13,850	96,950	汰換置物櫃(二門)7臺。
		組	1	49,350	49,350	汰換LED字幕機(397*37cm)。
		組	1	57,000	57,000	汰換LED字幕機(384*48cm)。
		臺	4	23,000	92,000	新購飲水機(冰溫熱三用含基本安裝)1臺及汰換3臺。
		臺	1	75,390	75,390	汰換熱水器(80加侖)。
		臺	1	40,614	40,614	新購熱水器(30加侖)。
		臺	1	11,636	11,636	汰換洗衣機(14KG以上)。
		年	1	562	562	配合預算編列至千元，增列進位數562元。

臺北市政府警察局士林分局

人 事 費 分 析 表

中華民國112年度

0138010100-警政支出-一般行政-行政管理

單位：新臺幣元

類別	預算員額	全年度人事費											備註	
		民意代表待遇	政務人員待遇	法定編制人員待遇	約聘僱人員待遇	技工及工友待遇	獎金	其他給與	加班值班費	退休退職給付	退休離職儲金	保險		合計
合計	460			364,073,327		5,467,876	77,318,532	10,767,040	93,046,535		27,428,290	32,118,400	610,220,000	
正式員額	446			364,073,327			75,141,149	7,136,000	11,511,091		26,573,810	31,342,800	515,778,177	
職員	12			7,176,000			3,582,540	192,000	398,916		649,476	620,256	12,619,188	
警員	434			356,897,327			71,558,609	6,944,000	11,112,175		25,924,334	30,722,544	503,158,989	
駕駛	2					858,480	214,620	32,000	21,462		66,000	106,704	1,299,266	
工友	12					4,609,396	1,962,763	192,000	178,022		788,480	668,896	8,399,557	
其他人事費								3,407,040	81,335,960				84,743,000	

四、參 考 表

臺北市政府警察局士林分局
歲出一級用途別科目分析表

中華民國112年度

單位：新臺幣千元

名稱及編號	合計	經常支出						資本支出					
		人事費	業務費	獎補助費	債務費	預備金	小計	人事費	業務費	設備及投資	獎補助費	預備金	小計
合計	656,048	610,220	35,369				645,589			10,459			10,459
38112300000 警政支出	656,048	610,220	35,369				645,589			10,459			10,459
38112300100 一般行政	642,511	610,220	32,291				642,511						
38112300101 行政管理	642,511	610,220	32,291				642,511						
38112300200 警政業務	3,078		3,078				3,078						
38112300204 分局業務	3,078		3,078				3,078						
38112309000 一般建築及設備	10,459									10,459			10,459
38112309002 營建工程	8,319									8,319			8,319
38112309004 其他設備	2,140									2,140			2,140

臺北市政府警察局士林分局

資本支出分析表

中華民國112年度

單位：新臺幣千元

名稱及編號	合計	設備及投資								其他資本支出	
		土地	房屋建築及設備	公共建設及設施	機械設備	運輸設備	資訊軟體設備	雜項設備	權利		投資
合計	10,459		8,319		1,156			984			
38112309000 一般建築及設備	10,459		8,319		1,156			984			
38112309002 營建工程	8,319		8,319								
38112309004 其他設備	2,140				1,156			984			

臺北市政府警察局士林分局 各項費用分攤表

中華民國112年度

單位：新臺幣元

科目名稱	預定完成工作總數		合辦單位	分攤方式	分攤比率%	總經費	本年度預算數				說明
	單位	數量					設備及投資				
							合計	施工費用	工程管理費	委外費用	
營建工程						18,776,000	507,000	6,000		501,000	
後港合署辦公大樓停車場整修工程					100	18,776,000	507,000	6,000		501,000	本工程係合建工程，由臺北市政府環境保護局主辦，為112-113年度新興連續計畫，總經費18,776,000元，依使用面積比例分攤，本分局分攤比例為24.16%，應分攤4,536,000元，本年度編列第1年經費122,000元，餘4,414,000元編列於以後年度；各年度資金需求詳如後附分年資金需求表。
	式	1	臺北市政府消防局	按使用面積比例	19.94	3,747,000	101,000	1,000		100,000	
	式	1	臺北市政府警察局士林分局	按使用面積比例	24.16	4,536,000	122,000	1,000		121,000	
	式	1	臺北市政府警察局交通警察大隊	按使用面積比例	29.53	5,544,000	148,000	1,000		147,000	
	式	1	臺北士林區公所	按使用面積比例	13.91	2,611,000	71,000	1,000		70,000	
	式	1	臺北市政府環境保護局	按使用面積比例	2.49	467,000	14,000	1,000		13,000	
	式	1	臺北市立聯合醫院	按使用面積比例	9.97	1,871,000	51,000	1,000		50,000	
其他設備						4,785,000	4,785,000	4,785,000			
後港派出所合署辦公大樓電梯分攤款					100	4,785,000	4,785,000	4,785,000			本項由臺北市政府環境保護局主辦，總經費4,785,000元，依使用面積比例分攤，本分局後港派出所分攤比例為24.16%，應分攤金額1,156,000元。
	式	1	臺北市政府消防局	按使用面積比例	19.94	954,000	954,000	954,000			
	式	1	臺北市政府警察局士林分局	按使用面積比例	24.16	1,156,000	1,156,000	1,156,000			
	式	1	臺北市政府警察局交通警察大隊	按使用面積比例	29.53	1,413,000	1,413,000	1,413,000			
	式	1	臺北士林區公所	按使用面積比例	13.91	665,000	665,000	665,000			
	式	1	臺北市政府環境保護局	按使用面積比例	2.49	120,000	120,000	120,000			
	式	1	臺北市立聯合醫院	按使用面積比例	9.97	477,000	477,000	477,000			

臺北市政府警察局士林分局

人事費彙計表

中華民國112年度

單位：新臺幣元

類別	預算員額	全年度人事費											備註	
		民意代表待遇	政務人員待遇	法定編制人員待遇	約聘僱人員待遇	技工及工友待遇	獎金	其他給與	加班值班費	退休退職給付	退休離職儲金	保險		合計
合計	460			364,073,327		5,467,876	77,318,532	10,767,040	93,046,535		27,428,290	32,118,400	610,220,000	
正式員額	446			364,073,327			75,141,149	7,136,000	11,511,091		26,573,810	31,342,800	515,778,177	
職員	12			7,176,000			3,582,540	192,000	398,916		649,476	620,256	12,619,188	
警員	434			356,897,327			71,558,609	6,944,000	11,112,175		25,924,334	30,722,544	503,158,989	
駕駛	2					858,480	214,620	32,000	21,462		66,000	106,704	1,299,266	
工友	12					4,609,396	1,962,763	192,000	178,022		788,480	668,896	8,399,557	
其他人事費								3,407,040	81,335,960				84,743,000	

臺北市政府警察局士林分局 各項費用分攤表

中華民國112年度

單位：新臺幣元

科目名稱	預定完成工作總數		合辦單位	分攤方式	分攤比率%	總經費	本年度預算數				說明
	單位	數量					設備及投資				
							合計	施工費用	工程管理費	委外費用	
營建工程						18,776,000	507,000	6,000		501,000	
後港合署辦公大樓停車場整修工程					100	18,776,000	507,000	6,000		501,000	本工程係合建工程，由臺北市政府環境保護局主辦，為112-113年度新興連續計畫，總經費18,776,000元，依使用面積比例分攤，本分局分攤比例為24.16%，應分攤4,536,000元，本年度編列第1年經費122,000元，餘4,414,000元編列於以後年度；各年度資金需求詳如後附分年資金需求表。
	式	1	臺北市政府消防局	按使用面積比例	19.94	3,747,000	101,000	1,000		100,000	
	式	1	臺北市政府警察局士林分局	按使用面積比例	24.16	4,536,000	122,000	1,000		121,000	
	式	1	臺北市政府警察局交通警察大隊	按使用面積比例	29.53	5,544,000	148,000	1,000		147,000	
	式	1	臺北士林區公所	按使用面積比例	13.91	2,611,000	71,000	1,000		70,000	
	式	1	臺北市政府環境保護局	按使用面積比例	2.49	467,000	14,000	1,000		13,000	
	式	1	臺北市立聯合醫院	按使用面積比例	9.97	1,871,000	51,000	1,000		50,000	
其他設備						4,785,000	4,785,000	4,785,000			
後港派出所合署辦公大樓電梯分攤款					100	4,785,000	4,785,000	4,785,000			本項由臺北市政府環境保護局主辦，總經費4,785,000元，依使用面積比例分攤，本分局後港派出所分攤比例為24.16%，應分攤金額1,156,000元。
	式	1	臺北市政府消防局	按使用面積比例	19.94	954,000	954,000	954,000			
	式	1	臺北市政府警察局士林分局	按使用面積比例	24.16	1,156,000	1,156,000	1,156,000			
	式	1	臺北市政府警察局交通警察大隊	按使用面積比例	29.53	1,413,000	1,413,000	1,413,000			
	式	1	臺北士林區公所	按使用面積比例	13.91	665,000	665,000	665,000			
	式	1	臺北市政府環境保護局	按使用面積比例	2.49	120,000	120,000	120,000			
	式	1	臺北市立聯合醫院	按使用面積比例	9.97	477,000	477,000	477,000			

臺北市政府警察局士林分局

公務車輛明細表

中華民國112年度

單位：新臺幣元

業務計畫 及工作計 畫名稱	車輛 數	車輛 種類	乘客 人數 (不含 司機)	購置 年月	汽缸總 排氣量 (立方 公分)	牌照稅 (全年)	燃料使 用費 (全年)	油料費(全年)			養 護 費	車輛 保險 費	車輛 檢驗 費	備註
								數量 (公升)	單價 (元)	金額				
一般行政 行政管理		現有車輛				7,200	51,420			3,822,848	1,678,138	902,620	36,450	
	1	偵防車	3	10106	2378			1,488	32.0	47,616	23,000	7,500	750	6800-UX
	1	偵防車	3	10206	2359			1,488	32.0	47,616	23,000	7,500	750	AAF-5201
	1	偵防車	3	10206	2359			1,488	32.0	47,616	23,000	7,500	750	AAF-5226
	1	偵防車	3	10306	2198			1,488	32.0	47,616	23,000	7,500	900	AGK-8612
	1	偵防車	3	10307	1987			1,488	32.0	47,616	23,000	7,500	900	AGL-7895
	1	偵防車	3	10407	2359			1,488	32.0	47,616	23,000	7,500	900	ANA-1073
	1	偵防車	3	10407	2359			1,488	32.0	47,616	23,000	7,500	900	ANA-1291
	1	偵防車	3	10507	2359			1,488	32.0	47,616	23,000	7,500	900	ANY-9095
	1	偵防車	3	10607	2359			1,488	32.0	47,616	23,000	7,500	900	AKR-1978
	1	偵防車	3	10607	2359			1,488	32.0	47,616	23,000	7,500	900	AMY-5852
	1	偵防車	3	10607	2359			1,488	32.0	47,616	23,000	7,500	900	ANA-6570
	1	偵防車	3	10906	2378			1,488	32.0	47,616	13,920	7,500	450	BFV-3936
	1	偵防車	3	10906	1987			1,488	32.0	47,616	13,920	7,500	450	BFV-3937
	1	偵防車	3	11106	2378			1,488	32.0	47,616	4,814	7,500	450	BLF-9275
	1	巡邏車	3	10009	2359			1,488	32.0	47,616	23,000	7,500	750	3272-QH
	1	巡邏車	3	10106	2378			1,488	32.0	47,616	23,000	7,500	750	6965-UX

臺北市政府警察局士林分局

公務車輛明細表

中華民國112年度

單位：新臺幣元

業務計畫 及工作計 畫名稱	車輛 數	車輛 種類	乘客 人數 (不含 司機)	購置 年月	汽缸總 排氣量 (立方 公分)	牌照稅 (全年)	燃料使 用費 (全年)	油料費(全年)			養 護 費	車輛 保 險 費	車輛 檢 驗 費	備註
								數量 (公升)	單價 (元)	金額				
	1	巡邏車	3	10107	2261			1,488	32.0	47,616	23,000	7,500	750	6681-UJ
	1	巡邏車	3	10206	1998			1,488	32.0	47,616	23,000	7,500	750	AAF-5131
	1	巡邏車	3	10206	1998			1,488	32.0	47,616	23,000	7,500	750	AAF-5135
	1	巡邏車	3	10211	1998			1,488	32.0	47,616	23,000	7,500	750	AFG-2195
	1	巡邏車	3	10307	2359			1,488	32.0	47,616	23,000	7,500	900	AGL-7753
	1	巡邏車	3	10307	2359			1,488	32.0	47,616	23,000	7,500	900	AGL-7760
	1	巡邏車	3	10407	2359			1,488	32.0	47,616	23,000	7,500	900	ANA-1170
	1	巡邏車	3	10407	2359			1,488	32.0	47,616	23,000	7,500	900	ANA-1171
	1	巡邏車	3	10507	2359			1,488	32.0	47,616	23,000	7,500	900	ANY-9109
	1	巡邏車	3	10507	2359			1,488	32.0	47,616	23,000	7,500	900	ANY-9113
	1	巡邏車	3	10607	2359			1,488	32.0	47,616	23,000	7,500	900	AKN-5813
	1	巡邏車	3	10607	2359			1,488	32.0	47,616	23,000	7,500	900	AKP-0150
	1	巡邏車	3	10706	2359			1,488	32.0	47,616	19,140	7,500	900	AXE-6015
	1	巡邏車	3	10706	2359			1,488	32.0	47,616	19,140	7,500	900	AXE-6017
	1	巡邏車	3	10706	2359			1,488	32.0	47,616	19,140	7,500	900	AXE-6019
	1	巡邏車	3	10810	2359			1,488	32.0	47,616	19,140	7,500	450	BEJ-0982
	1	巡邏車	3	10810	2359			1,488	32.0	47,616	19,140	7,500	450	BEJ-0983
	1	巡邏車	3	10810	2359			1,488	32.0	47,616	19,140	7,500	450	BEJ-0991

臺北市政府警察局士林分局

公務車輛明細表

中華民國112年度

單位：新臺幣元

業務計畫及工作計畫名稱	車輛數	車輛種類	乘客人數(不含司機)	購置年月	汽缸總排氣量(立方公分)	牌照稅(全年)	燃料使用費(全年)	油料費(全年)			養護費	車輛保險費	車輛檢驗費	備註
								數量(公升)	單價(元)	金額				
	1	巡邏車	3	10811	2378			1,488	32.0	47,616	19,140	7,500	450	BEJ-5293
	1	巡邏車	3	10906	2378			1,488	32.0	47,616	13,920	7,500	450	BFV-3903
	1	巡邏車	3	10906	2378			1,488	32.0	47,616	13,920	7,500	450	BFV-3905
	1	巡邏車	3	10906	2378			1,488	32.0	47,616	13,920	7,500	450	BFV-3907
	1	巡邏車	3	11007	2378			1,488	32.0	47,616	13,920	7,500	450	BLA-1252
	1	巡邏車	3	11007	2378			1,488	32.0	47,616	13,920	7,500	450	BLA-1261
	1	巡邏車	3	11007	2378			1,488	32.0	47,616	13,920	7,500	450	BLA-1312
	1	巡邏車	3	11007	2378			1,488	32.0	47,616	13,920	7,500	450	BLA-1332
	1	巡邏車	3	11106	1998			1,488	32.0	47,616	4,814	7,500	450	BLF-9233
	1	巡邏車	3	11106	1998			1,488	32.0	47,616	4,814	7,500	450	BLF-9256
	1	巡邏車	3	11207	2359			1,488	32.0	47,616	4,814	7,500	450	AGL-7761(112年度汰換)
	1	巡邏車	3	11207	2359			1,488	32.0	47,616	4,814	7,500	450	AGL-7762(112年度汰換)
	1	巡邏車	3	11207	2359			1,488	32.0	47,616	4,814	7,500	450	AGL-7763(112年度汰換)
	1	巡邏車	3	11207	2359			1,488	32.0	47,616	4,814	7,500	450	ANA-1251(112年度汰換)
	1	偵防機車		10205	150		600	228	32.0	7,296	1,620	1,540		ADQ-2980
	1	偵防機車		10205	150		600	228	32.0	7,296	1,620	1,540		ADQ-3021
	1	偵防機車		10205	150		600	228	32.0	7,296	1,620	1,540		ADQ-3070
	1	偵防機車		10207	150		600	228	32.0	7,296	1,620	1,540		ADQ-7653

臺北市政府警察局士林分局

公務車輛明細表

中華民國112年度

單位：新臺幣元

業務計畫 及工作計 畫名稱	車輛 數	車輛 種類	乘客 人數 (不含 司機)	購置 年月	汽缸總 排氣量 (立方 公分)	牌照稅 (全年)	燃料使 用費 (全年)	油料費(全年)			養 護 費	車輛 保 險 費	車輛 檢 驗 費	備註
								數量 (公升)	單價 (元)	金額				
	1	偵防機車		10207	150		600	228	32.0	7,296	1,620	1,540		ADQ-7655
	1	偵防機車		10207	150		600	228	32.0	7,296	1,620	1,540		ADQ-7657
	1	偵防機車		10207	150		600	228	32.0	7,296	1,620	1,540		ADQ-7658
	1	偵防機車		10207	150		600	228	32.0	7,296	1,620	1,540		ADQ-7659
	1	偵防機車		10207	150		600	228	32.0	7,296	1,620	1,540		ADQ-7718
	1	偵防機車		10207	150		600	228	32.0	7,296	1,620	1,540		ADQ-7789
	1	偵防機車		10207	150		600	228	32.0	7,296	1,620	1,540		ADQ-7790
	1	偵防機車		10207	150		600	228	32.0	7,296	1,620	1,540		ADQ-7792
	1	偵防機車		10207	150		600	228	32.0	7,296	1,620	1,540		ADQ-7793
	1	偵防機車		10207	150		600	228	32.0	7,296	1,620	1,540		ADQ-7796
	1	偵防機車		10207	150		600	228	32.0	7,296	1,620	1,540		ADQ-7797
	1	偵防機車		10207	150		600	228	32.0	7,296	1,620	1,540		ADQ-7801
	1	偵防機車		10207	150		600	228	32.0	7,296	1,620	1,540		ADQ-7866
	1	偵防機車		10207	150		600	228	32.0	7,296	1,620	1,540		ADQ-7867
	1	偵防機車		10207	150		600	228	32.0	7,296	1,620	1,540		ADQ-7872
	1	偵防機車		10207	150		600	228	32.0	7,296	1,620	1,540		ADQ-7873
	1	偵防機車		10207	150		600	228	32.0	7,296	1,620	1,540		ADQ-7875
	1	偵防機車		10207	150		600	228	32.0	7,296	1,620	1,540		ADQ-7877

臺北市政府警察局士林分局

公務車輛明細表

中華民國112年度

單位：新臺幣元

業務計畫 及工作計 畫名稱	車輛 數	車輛 種類	乘客 人數 (不含 司機)	購置 年月	汽缸總 排氣量 (立方 公分)	牌照稅 (全年)	燃料使 用費 (全年)	油料費(全年)			養 護 費	車輛 保 險 費	車輛 檢 驗 費	備註
								數量 (公升)	單價 (元)	金額				
	1	偵防機車		10207	150		600	228	32.0	7,296	1,620	1,540		ADQ-7879
	1	偵防機車		10207	150		600	228	32.0	7,296	1,620	1,540		ADQ-8022
	1	偵防機車		10207	150		600	228	32.0	7,296	1,620	1,540		ADQ-8026
	1	偵防機車		10207	150		600	228	32.0	7,296	1,620	1,540		ADQ-8029
	1	偵防機車		10207	150		600	228	32.0	7,296	1,620	1,540		ADQ-8032
	1	偵防機車		10207	150		600	228	32.0	7,296	1,620	1,540		ADQ-8035
	1	偵防機車		10207	150		600	228	32.0	7,296	1,620	1,540		ADQ-8050
	1	偵防機車		10207	150		600	228	32.0	7,296	1,620	1,540		ADQ-8052
	1	偵防機車		10207	150		600	228	32.0	7,296	1,620	1,540		ADQ-8125
	1	偵防機車		10507	149		600	228	32.0	7,296	1,620	1,540		MGN-7390
	1	偵防機車		10507	149		600	228	32.0	7,296	1,620	1,540		MGN-7391
	1	偵防機車		10507	149		600	228	32.0	7,296	1,620	1,540		MGN-7392
	1	偵防機車		10507	149		600	228	32.0	7,296	1,620	1,540		MGN-7393
	1	偵防機車		10507	149		600	228	32.0	7,296	1,620	1,540		MGN-7395
	1	偵防機車		10507	149		600	228	32.0	7,296	1,620	1,540		MGN-7396
	1	偵防機車		10507	149		600	228	32.0	7,296	1,620	1,540		MGN-7397
	1	偵防機車		10507	149		600	228	32.0	7,296	1,620	1,540		MGN-7398
	1	偵防機車		10507	149		600	228	32.0	7,296	1,620	1,540		MGN-7399

臺北市政府警察局士林分局

公務車輛明細表

中華民國112年度

單位：新臺幣元

業務計畫 及工作計 畫名稱	車輛 數	車輛 種類	乘客 人數 (不含 司機)	購置 年月	汽缸總 排氣量 (立方 公分)	牌照稅 (全年)	燃料使 用費 (全年)	油料費(全年)			養 護 費	車輛 保 險 費	車輛 檢 驗 費	備註
								數量 (公升)	單價 (元)	金額				
	1	偵防機車		10507	149		600	228	32.0	7,296	1,620	1,540		MGN-7500
	1	偵防機車		10507	149		600	228	32.0	7,296	1,620	1,540		MGN-7501
	1	偵防機車		10507	149		600	228	32.0	7,296	1,620	1,540		MGN-7502
	1	偵防機車		10507	149		600	228	32.0	7,296	1,620	1,540		MGN-7503
	1	偵防機車		10507	149		600	228	32.0	7,296	1,620	1,540		MGN-7505
	1	偵防機車		10507	149		600	228	32.0	7,296	1,620	1,540		MGN-7506
	1	偵防機車		10507	149		600	228	32.0	7,296	1,620	1,540		MGN-7507
	1	偵防機車		10507	149		600	228	32.0	7,296	1,620	1,540		MGN-7508
	1	偵防機車		10507	149		600	228	32.0	7,296	1,620	1,540		MGN-7509
	1	偵防機車		10507	149		600	228	32.0	7,296	1,620	1,540		MGN-7510
	1	偵防機車		10609	149		600	228	32.0	7,296	1,620	1,540		MJU-5537
	1	偵防機車		10609	149		600	228	32.0	7,296	1,620	1,540		MJU-5538
	1	偵防機車		10609	149		600	228	32.0	7,296	1,620	1,540		MJU-5539
	1	偵防機車		10609	149		600	228	32.0	7,296	1,620	1,540		MJU-5551
	1	偵防機車		10609	149		600	228	32.0	7,296	1,620	1,540		MJU-5552
	1	偵防機車		10609	149		600	228	32.0	7,296	1,620	1,540		MJU-5553
	1	偵防機車		10609	149		600	228	32.0	7,296	1,620	1,540		MJU-5556
	1	偵防機車		10609	149		600	228	32.0	7,296	1,620	1,540		MJU-5557

臺北市政府警察局士林分局

公務車輛明細表

中華民國112年度

單位：新臺幣元

業務計畫 及工作計 畫名稱	車輛 數	車輛 種類	乘客 人數 (不含 司機)	購置 年月	汽缸總 排氣量 (立方 公分)	牌照稅 (全年)	燃料使 用費 (全年)	油料費(全年)			養 護 費	車輛 保險 費	車輛 檢驗 費	備註
								數量 (公升)	單價 (元)	金額				
	1	偵防機車		10609	149		600	228	32.0	7,296	1,620	1,540		MJU-5559
	1	偵防機車		10609	149		600	228	32.0	7,296	1,620	1,540		MJU-5560
	1	巡邏機車		10205	150			228	32.0	7,296	2,300	1,540		ADQ-3267
	1	巡邏機車		10205	150			228	32.0	7,296	2,300	1,540		ADQ-3268
	1	巡邏機車		10205	150			228	32.0	7,296	2,300	1,540		ADQ-3269
	1	巡邏機車		10205	150			228	32.0	7,296	2,300	1,540		ADQ-3672
	1	巡邏機車		10205	150			228	32.0	7,296	2,300	1,540		ADQ-3679
	1	巡邏機車		10205	150			228	32.0	7,296	2,300	1,540		ADQ-3680
	1	巡邏機車		10205	150			228	32.0	7,296	2,300	1,540		ADQ-3681
	1	巡邏機車		10205	150			228	32.0	7,296	2,300	1,540		ADQ-3683
	1	巡邏機車		10205	150			228	32.0	7,296	2,300	1,540		ADQ-3685
	1	巡邏機車		10205	150			228	32.0	7,296	2,300	1,540		ADQ-3686
	1	巡邏機車		10205	150			228	32.0	7,296	2,300	1,540		ADQ-3687
	1	巡邏機車		10205	150			228	32.0	7,296	2,300	1,540		ADQ-3689
	1	巡邏機車		10205	150			228	32.0	7,296	2,300	1,540		ADQ-3696
	1	巡邏機車		10205	150			228	32.0	7,296	2,300	1,540		ADQ-3703
	1	巡邏機車		10207	149			228	32.0	7,296	2,300	1,540		ADR-0112
	1	巡邏機車		10207	149			228	32.0	7,296	2,300	1,540		ADR-0113

臺北市政府警察局士林分局

公務車輛明細表

中華民國112年度

單位：新臺幣元

業務計畫 及工作計 畫名稱	車輛 數	車輛 種類	乘客 人數 (不含 司機)	購置 年月	汽缸總 排氣量 (立方 公分)	牌照稅 (全年)	燃料使 用費 (全年)	油料費(全年)			養 護 費	車輛 保 險 費	車輛 檢 驗 費	備註
								數量 (公升)	單價 (元)	金額				
	1	巡邏機車		10207	149			228	32.0	7,296	2,300	1,540		ADR-0115
	1	巡邏機車		10207	149			228	32.0	7,296	2,300	1,540		ADR-0116
	1	巡邏機車		10207	149			228	32.0	7,296	2,300	1,540		ADR-0117
	1	巡邏機車		10207	149			228	32.0	7,296	2,300	1,540		ADR-0120
	1	巡邏機車		10207	149			228	32.0	7,296	2,300	1,540		ADR-0125
	1	巡邏機車		10207	149			228	32.0	7,296	2,300	1,540		ADR-0132
	1	巡邏機車		10207	149			228	32.0	7,296	2,300	1,540		ADR-0139
	1	巡邏機車		10207	149			228	32.0	7,296	2,300	1,540		ADR-0152
	1	巡邏機車		10207	149			228	32.0	7,296	2,300	1,540		ADR-0155
	1	巡邏機車		10207	149			228	32.0	7,296	2,300	1,540		ADR-0156
	1	巡邏機車		10207	149			228	32.0	7,296	2,300	1,540		ADR-0157
	1	巡邏機車		10207	149			228	32.0	7,296	2,300	1,540		ADR-0165
	1	巡邏機車		10207	149			228	32.0	7,296	2,300	1,540		ADR-0167
	1	巡邏機車		10207	149			228	32.0	7,296	2,300	1,540		ADR-0172
	1	巡邏機車		10207	149			228	32.0	7,296	2,300	1,540		ADR-0188
	1	巡邏機車		10207	149			228	32.0	7,296	2,300	1,540		ADR-0189
	1	巡邏機車		10207	149			228	32.0	7,296	2,300	1,540		ADR-0190
	1	巡邏機車		10207	149			228	32.0	7,296	2,300	1,540		ADR-0191

臺北市政府警察局士林分局

公務車輛明細表

中華民國112年度

單位：新臺幣元

業務計畫 及工作計 畫名稱	車輛 數	車輛 種類	乘客 人數 (不含 司機)	購置 年月	汽缸總 排氣量 (立方 公分)	牌照稅 (全年)	燃料使 用費 (全年)	油料費(全年)			養 護 費	車輛 保 險 費	車輛 檢 驗 費	備註
								數量 (公升)	單價 (元)	金額				
	1	巡邏機車		10207	149			228	32.0	7,296	2,300	1,540		ADR-0192
	1	巡邏機車		10207	149			228	32.0	7,296	2,300	1,540		ADR-0196
	1	巡邏機車		10207	149			228	32.0	7,296	2,300	1,540		ADR-0197
	1	巡邏機車		10207	149			228	32.0	7,296	2,300	1,540		ADR-0203
	1	巡邏機車		10207	149			228	32.0	7,296	2,300	1,540		ADR-0205
	1	巡邏機車		10207	149			228	32.0	7,296	2,300	1,540		ADR-0206
	1	巡邏機車		10207	149			228	32.0	7,296	2,300	1,540		ADR-0207
	1	巡邏機車		10207	149			228	32.0	7,296	2,300	1,540		ADR-0209
	1	巡邏機車		10207	149			228	32.0	7,296	2,300	1,540		ADR-0210
	1	巡邏機車		10207	149			228	32.0	7,296	2,300	1,540		ADR-0211
	1	巡邏機車		10207	149			228	32.0	7,296	2,300	1,540		ADR-0215
	1	巡邏機車		10207	149			228	32.0	7,296	2,300	1,540		ADR-0221
	1	巡邏機車		10207	149			228	32.0	7,296	2,300	1,540		ADR-0222
	1	巡邏機車		10207	150			228	32.0	7,296	2,300	1,540		AEP-2885
	1	巡邏機車		10207	150			228	32.0	7,296	2,300	1,540		AEP-2889
	1	巡邏機車		10207	150			228	32.0	7,296	2,300	1,540		AEP-2890
	1	巡邏機車		10207	150			228	32.0	7,296	2,300	1,540		AEP-2892
	1	巡邏機車		10207	150			228	32.0	7,296	2,300	1,540		AEP-2893

臺北市政府警察局士林分局

公務車輛明細表

中華民國112年度

單位：新臺幣元

業務計畫 及工作計 畫名稱	車輛 數	車輛 種類	乘客 人數 (不含 司機)	購置 年月	汽缸總 排氣量 (立方 公分)	牌照稅 (全年)	燃料使 用費 (全年)	油料費(全年)			養 護 費	車輛 保險 費	車輛 檢驗 費	備註
								數量 (公升)	單價 (元)	金額				
	1	巡邏機車		10609	149			228	32.0	7,296	2,300	1,540		MJU-5913
	1	巡邏機車		10609	149			228	32.0	7,296	2,300	1,540		MJU-5915
	1	巡邏機車		10609	149			228	32.0	7,296	2,300	1,540		MJU-5916
	1	巡邏機車		10609	149			228	32.0	7,296	2,300	1,540		MJU-5917
	1	巡邏機車		10609	149			228	32.0	7,296	2,300	1,540		MJU-5918
	1	巡邏機車		10609	149			228	32.0	7,296	2,300	1,540		MJU-5919
	1	巡邏機車		10609	149			228	32.0	7,296	2,300	1,540		MJU-5920
	1	巡邏機車		10609	149			228	32.0	7,296	2,300	1,540		MJU-5921
	1	巡邏機車		10609	149			228	32.0	7,296	2,300	1,540		MJU-5922
	1	巡邏機車		10609	149			228	32.0	7,296	2,300	1,540		MJU-5923
	1	巡邏機車		10609	149			228	32.0	7,296	2,300	1,540		MJU-5925
	1	巡邏機車		10609	149			228	32.0	7,296	2,300	1,540		MJU-5926
	1	巡邏機車		10609	149			228	32.0	7,296	2,300	1,540		MJU-5927
	1	巡邏機車		10609	149			228	32.0	7,296	2,300	1,540		MJU-5928
	1	巡邏機車		10609	149			228	32.0	7,296	2,300	1,540		MJU-5929
	1	巡邏機車		10609	149			228	32.0	7,296	2,300	1,540		MJU-5930
	1	巡邏機車		10609	149			228	32.0	7,296	2,300	1,540		MJU-5931
	1	巡邏機車		10609	149			228	32.0	7,296	2,300	1,540		MJU-5935

臺北市政府警察局士林分局

公務車輛明細表

中華民國112年度

單位：新臺幣元

業務計畫 及工作計 畫名稱	車輛 數	車輛 種類	乘客 人數 (不含 司機)	購置 年月	汽缸總 排氣量 (立方 公分)	牌照稅 (全年)	燃料使 用費 (全年)	油料費(全年)			養 護 費	車輛 保險 費	車輛 檢驗 費	備註
								數量 (公升)	單價 (元)	金額				
	1	巡邏機車		10609	149			228	32.0	7,296	2,300	1,540		MJU-5936
	1	巡邏機車		10609	149			228	32.0	7,296	2,300	1,540		MJU-5937
	1	巡邏機車		10609	149			228	32.0	7,296	2,300	1,540		MJU-5938
	1	巡邏機車		10609	149			228	32.0	7,296	2,300	1,540		MJU-5939
	1	巡邏機車		10609	149			228	32.0	7,296	2,300	1,540		MJU-5950
	1	巡邏機車		10609	149			228	32.0	7,296	2,300	1,540		MJU-5951
	1	巡邏機車		10708	149			228	32.0	7,296	2,300	1,540		MTP-0316
	1	巡邏機車		10708	149			228	32.0	7,296	2,300	1,540		MTP-0317
	1	巡邏機車		10708	149			228	32.0	7,296	2,300	1,540		MTP-0318
	1	巡邏機車		10708	149			228	32.0	7,296	2,300	1,540		MTP-0319
	1	巡邏機車		10708	149			228	32.0	7,296	2,300	1,540		MTP-0320
	1	巡邏機車		10708	149			228	32.0	7,296	2,300	1,540		MTP-0321
	1	巡邏機車		10708	149			228	32.0	7,296	2,300	1,540		MTP-0322
	1	巡邏機車		10708	149			228	32.0	7,296	2,300	1,540		MTP-0325
	1	巡邏機車		10708	149			228	32.0	7,296	2,300	1,540		MTP-0326
	1	巡邏機車		10708	149			228	32.0	7,296	2,300	1,540		MTP-0327
	1	巡邏機車		10708	149			228	32.0	7,296	2,300	1,540		MTP-0328
	1	巡邏機車		10708	149			228	32.0	7,296	2,300	1,540		MTP-0329

臺北市政府警察局士林分局

公務車輛明細表

中華民國112年度

單位：新臺幣元

業務計畫 及工作計 畫名稱	車輛 數	車輛 種類	乘客 人數 (不含 司機)	購置 年月	汽缸總 排氣量 (立方 公分)	牌照稅 (全年)	燃料使 用費 (全年)	油料費(全年)			養 護 費	車輛 保 險 費	車輛 檢 驗 費	備註
								數量 (公升)	單價 (元)	金額				
	1	巡邏機車		10708	149			228	32.0	7,296	2,300	1,540		MTP-0330
	1	巡邏機車		10708	149			228	32.0	7,296	2,300	1,540		MTP-0331
	1	巡邏機車		10708	149			228	32.0	7,296	2,300	1,540		MTP-0332
	1	巡邏機車		10708	149			228	32.0	7,296	2,300	1,540		MTP-0333
	1	巡邏機車		10708	149			228	32.0	7,296	2,300	1,540		MTP-0335
	1	巡邏機車		10708	149			228	32.0	7,296	2,300	1,540		MTP-0336
	1	巡邏機車		10708	149			228	32.0	7,296	2,300	1,540		MTP-0337
	1	巡邏機車		10708	149			228	32.0	7,296	2,300	1,540		MTP-0338
	1	巡邏機車		10708	149			228	32.0	7,296	2,300	1,540		MTP-0339
	1	巡邏機車		10708	149			228	32.0	7,296	2,300	1,540		MTP-0350
	1	巡邏機車		10708	149			228	32.0	7,296	2,300	1,540		MTP-0351
	1	巡邏機車		10708	149			228	32.0	7,296	2,300	1,540		MTP-0352
	1	巡邏機車		10708	149			228	32.0	7,296	2,300	1,540		MTP-0353
	1	巡邏機車		10708	149			228	32.0	7,296	2,300	1,540		MTP-0355
	1	巡邏機車		10708	149			228	32.0	7,296	2,300	1,540		MTP-0356
	1	巡邏機車		10708	149			228	32.0	7,296	2,300	1,540		MTP-0357
	1	巡邏機車		10708	149			228	32.0	7,296	2,300	1,540		MTP-0358
	1	巡邏機車		10807	逾5馬力 (hp)						2,300	1,540		EMW-2806(電動 機車)

臺北市政府警察局士林分局

公務車輛明細表

中華民國112年度

單位：新臺幣元

業務計畫及工作計畫名稱	車輛數	車輛種類	乘客人數(不含司機)	購置年月	汽缸總排氣量(立方公分)	牌照稅(全年)	燃料使用費(全年)	油料費(全年)			養護費	車輛保險費	車輛檢驗費	備註
								數量(公升)	單價(元)	金額				
	1	巡邏機車		10807	逾5馬力 (hp)						2,300	1,540		EMW-2807(電動機車)
	1	巡邏機車		10807	逾5馬力 (hp)						2,300	1,540		EMW-2808(電動機車)
	1	巡邏機車		10807	逾5馬力 (hp)						2,300	1,540		EMW-2809(電動機車)
	1	巡邏機車		10807	逾5馬力 (hp)						2,300	1,540		EMW-2810(電動機車)
	1	巡邏機車		10807	逾5馬力 (hp)						2,300	1,540		EMW-2811(電動機車)
	1	巡邏機車		10807	逾5馬力 (hp)						2,300	1,540		EMW-2812(電動機車)
	1	巡邏機車		10807	逾5馬力 (hp)						2,300	1,540		EMW-2813(電動機車)
	1	巡邏機車		10807	逾5馬力 (hp)						2,300	1,540		EMW-2815(電動機車)
	1	巡邏機車		10807	逾5馬力 (hp)						2,300	1,540		EMW-2816(電動機車)
	1	巡邏機車		10807	逾5馬力 (hp)						2,300	1,540		EMW-2817(電動機車)
	1	巡邏機車		10807	逾5馬力 (hp)						2,300	1,540		EMW-2818(電動機車)
	1	巡邏機車		10807	逾5馬力 (hp)						2,300	1,540		EMW-2819(電動機車)
	1	巡邏機車		10807	逾5馬力 (hp)						2,300	1,540		EMW-2820(電動機車)
	1	巡邏機車		10807	逾5馬力 (hp)						2,300	1,540		EMW-2821(電動機車)
	1	巡邏機車		10807	逾5馬力 (hp)						2,300	1,540		EMW-2822(電動機車)
	1	巡邏機車		10807	逾5馬力 (hp)						2,300	1,540		EMW-2823(電動機車)
	1	巡邏機車		10807	逾5馬力 (hp)						2,300	1,540		EMW-2825(電動機車)
	1	巡邏機車		10807	逾5馬力 (hp)						2,300	1,540		EMW-2826(電動機車)

臺北市政府警察局士林分局

公務車輛明細表

中華民國112年度

單位：新臺幣元

業務計畫及工作計畫名稱	車輛數	車輛種類	乘客人數(不含司機)	購置年月	汽缸總排氣量(立方公分)	牌照稅(全年)	燃料使用費(全年)	油料費(全年)			養護費	車輛保險費	車輛檢驗費	備註
								數量(公升)	單價(元)	金額				
	1	巡邏機車		10807	逾5馬力 (hp)						2,300	1,540		EMW-2827(電動機車)
	1	巡邏機車		10807	逾5馬力 (hp)						2,300	1,540		EMW-2828(電動機車)
	1	巡邏機車		10807	逾5馬力 (hp)						2,300	1,540		EMW-2829(電動機車)
	1	巡邏機車		10807	逾5馬力 (hp)						2,300	1,540		EMW-2830(電動機車)
	1	巡邏機車		10807	逾5馬力 (hp)						2,300	1,540		EMW-2831(電動機車)
	1	巡邏機車		10807	逾5馬力 (hp)						2,300	1,540		EMW-2832(電動機車)
	1	巡邏機車		10807	逾5馬力 (hp)						2,300	1,540		EMW-2833(電動機車)
	1	巡邏機車		10807	逾5馬力 (hp)						2,300	1,540		EMW-2835(電動機車)
	1	巡邏機車		10807	逾5馬力 (hp)						2,300	1,540		EMW-2836(電動機車)
	1	巡邏機車		10807	逾5馬力 (hp)						2,300	1,540		EMW-2837(電動機車)
	1	巡邏機車		10807	逾5馬力 (hp)						2,300	1,540		EMW-2838(電動機車)
	1	巡邏機車		10807	逾5馬力 (hp)						2,300	1,540		EMW-2839(電動機車)
	1	巡邏機車		10807	逾5馬力 (hp)						2,300	1,540		EMW-2850(電動機車)
	1	巡邏機車		10807	逾5馬力 (hp)						2,300	1,540		EMW-2851(電動機車)
	1	巡邏機車		10807	逾5馬力 (hp)						2,300	1,540		EMW-2852(電動機車)
	1	巡邏機車		10807	逾5馬力 (hp)						2,300	1,540		EMW-2853(電動機車)
	1	巡邏機車		10807	逾5馬力 (hp)						2,300	1,540		EMW-2855(電動機車)
	1	巡邏機車		10807	逾5馬力 (hp)						2,300	1,540		EMW-2856(電動機車)

臺北市政府警察局士林分局

公務車輛明細表

中華民國112年度

單位：新臺幣元

業務計畫及工作計畫名稱	車輛數	車輛種類	乘客人數(不含司機)	購置年月	汽缸總排氣量(立方公分)	牌照稅(全年)	燃料使用費(全年)	油料費(全年)			養護費	車輛保險費	車輛檢驗費	備註
								數量(公升)	單價(元)	金額				
	1	巡邏機車		10807	逾5馬力 (hp)						2,300	1,540		EMW-2857(電動機車)
	1	巡邏機車		10807	逾5馬力 (hp)						2,300	1,540		EMW-2858(電動機車)
	1	巡邏機車		10907	逾5馬力 (hp)						2,300	1,540		EPD-3732(電動機車)
	1	巡邏機車		10907	逾5馬力 (hp)						2,300	1,540		EPD-3733(電動機車)
	1	巡邏機車		10907	逾5馬力 (hp)						2,300	1,540		EPD-3735(電動機車)
	1	巡邏機車		10907	逾5馬力 (hp)						2,300	1,540		EPD-3736(電動機車)
	1	巡邏機車		10907	逾5馬力 (hp)						2,300	1,540		EPD-3737(電動機車)
	1	巡邏機車		10907	逾5馬力 (hp)						2,300	1,540		EPD-3738(電動機車)
	1	巡邏機車		10907	逾5馬力 (hp)						2,300	1,540		EPD-3739(電動機車)
	1	巡邏機車		10907	逾5馬力 (hp)						2,300	1,540		EPD-3750(電動機車)
	1	巡邏機車		10907	逾5馬力 (hp)						2,300	1,540		EPD-3751(電動機車)
	1	巡邏機車		10907	逾5馬力 (hp)						2,300	1,540		EPD-3752(電動機車)
	1	巡邏機車		10907	逾5馬力 (hp)						2,300	1,540		EPD-3753(電動機車)
	1	巡邏機車		10907	逾5馬力 (hp)						2,300	1,540		EPD-3755(電動機車)
	1	巡邏機車		10907	逾5馬力 (hp)						2,300	1,540		EPD-3756(電動機車)
	1	巡邏機車		10907	逾5馬力 (hp)						2,300	1,540		EPD-3757(電動機車)
	1	巡邏機車		10907	逾5馬力 (hp)						2,300	1,540		EPD-3758(電動機車)
	1	巡邏機車		10907	逾5馬力 (hp)						2,300	1,540		EPD-3759(電動機車)

臺北市政府警察局士林分局

公務車輛明細表

中華民國112年度

單位：新臺幣元

業務計畫 及工作計 畫名稱	車輛 數	車輛 種類	乘客 人數 (不含 司機)	購置 年月	汽缸總 排氣量 (立方 公分)	牌照稅 (全年)	燃料使 用費 (全年)	油料費(全年)			養 護 費	車輛 保 險 費	車輛 檢 驗 費	備註
								數量 (公升)	單價 (元)	金額				
	1	巡邏機車		10907	逾5馬力 (hp)						2,300	1,540		EPD-3760(電動機車)
	1	巡邏機車		10907	逾5馬力 (hp)						2,300	1,540		EPD-3761(電動機車)
	1	巡邏機車		10907	逾5馬力 (hp)						2,300	1,540		EPD-3762(電動機車)
	1	巡邏機車		10907	逾5馬力 (hp)						2,300	1,540		EPD-3763(電動機車)
	1	巡邏機車		10907	逾5馬力 (hp)						2,300	1,540		EPD-3765(電動機車)
	1	巡邏機車		10907	逾5馬力 (hp)						2,300	1,540		EPD-3766(電動機車)
	1	巡邏機車		10907	逾5馬力 (hp)						2,300	1,540		EPD-3767(電動機車)
	1	巡邏機車		10907	逾5馬力 (hp)						2,300	1,540		EPD-3768(電動機車)
	1	巡邏機車		10907	逾5馬力 (hp)						2,300	1,540		EPD-3769(電動機車)
	1	巡邏機車		10907	逾5馬力 (hp)						2,300	1,540		EPD-3770(電動機車)
	1	巡邏機車		10907	逾5馬力 (hp)						2,300	1,540		EPD-3771(電動機車)
	1	巡邏機車		10907	逾5馬力 (hp)						2,300	1,540		EPD-3772(電動機車)
	1	巡邏機車		10907	逾5馬力 (hp)						2,300	1,540		EPD-3775(電動機車)
	1	巡邏機車		10907	逾5馬力 (hp)						2,300	1,540		EPD-3776(電動機車)
	1	巡邏機車		10907	逾5馬力 (hp)						2,300	1,540		EPD-3778(電動機車)
	1	巡邏機車		10907	逾5馬力 (hp)						2,300	1,540		EPD-3779(電動機車)
	1	巡邏機車		10907	逾5馬力 (hp)						2,300	1,540		EPD-3780(電動機車)
	1	巡邏機車		10907	逾5馬力 (hp)						2,300	1,540		EPD-3781(電動機車)

臺北市政府警察局士林分局

公務車輛明細表

中華民國112年度

單位：新臺幣元

業務計畫及工作計畫名稱	車輛數	車輛種類	乘客人數(不含司機)	購置年月	汽缸總排氣量(立方公分)	牌照稅(全年)	燃料使用費(全年)	油料費(全年)			養護費	車輛保險費	車輛檢驗費	備註
								數量(公升)	單價(元)	金額				
	1	巡邏機車		10907	逾5馬力 (hp)						2,300	1,540		EPD-3782(電動機車)
	1	巡邏機車		10907	逾5馬力 (hp)						2,300	1,540		EPD-3783(電動機車)
	1	巡邏機車		10907	逾5馬力 (hp)						2,300	1,540		EPD-7066(電動機車)
	1	巡邏機車		11008	逾5馬力 (hp)						2,300	1,540		EPE-7851(電動機車)
	1	巡邏機車		11008	逾5馬力 (hp)						2,300	1,540		EPE-7852(電動機車)
	1	巡邏機車		11008	逾5馬力 (hp)						2,300	1,540		EPE-7853(電動機車)
	1	巡邏機車		11008	逾5馬力 (hp)						2,300	1,540		EPE-7856(電動機車)
	1	巡邏機車		11008	逾5馬力 (hp)						2,300	1,540		EPE-7857(電動機車)
	1	巡邏機車		11008	逾5馬力 (hp)						2,300	1,540		EPE-7858(電動機車)
	1	巡邏機車		11008	逾5馬力 (hp)						2,300	1,540		EPE-7859(電動機車)
	1	巡邏機車		11008	逾5馬力 (hp)						2,300	1,540		EPE-7860(電動機車)
	1	巡邏機車		11008	逾5馬力 (hp)						2,300	1,540		EPE-7861(電動機車)
	1	巡邏機車		11008	逾5馬力 (hp)						2,300	1,540		EPE-7862(電動機車)
	1	巡邏機車		11008	逾5馬力 (hp)						2,300	1,540		EPE-7863(電動機車)
	1	巡邏機車		11008	逾5馬力 (hp)						2,300	1,540		EPE-7865(電動機車)
	1	巡邏機車		11008	逾5馬力 (hp)						2,300	1,540		EPE-7866(電動機車)
	1	巡邏機車		11008	逾5馬力 (hp)						2,300	1,540		EPE-7868(電動機車)
	1	巡邏機車		11008	逾5馬力 (hp)						2,300	1,540		EPE-7869(電動機車)

臺北市政府警察局士林分局

公務車輛明細表

中華民國112年度

單位：新臺幣元

業務計畫 及工作計 畫名稱	車輛 數	車輛 種類	乘客 人數 (不含 司機)	購置 年月	汽缸總 排氣量 (立方 公分)	牌照稅 (全年)	燃料使 用費 (全年)	油料費(全年)			養 護 費	車輛 保 險 費	車輛 檢 驗 費	備註
								數量 (公升)	單價 (元)	金額				
	1	巡邏機車		11008	逾5馬力 (hp)						2,300	1,540		EPE-7870(電動機車)
	1	巡邏機車		11008	逾5馬力 (hp)						2,300	1,540		EPE-7871(電動機車)
	1	巡邏機車		11008	逾5馬力 (hp)						2,300	1,540		EPE-7872(電動機車)
	1	巡邏機車		11008	逾5馬力 (hp)						2,300	1,540		EPE-7873(電動機車)
	1	巡邏機車		11008	逾5馬力 (hp)						2,300	1,540		EPE-7875(電動機車)
	1	巡邏機車		11008	逾5馬力 (hp)						2,300	1,540		EPE-7876(電動機車)
	1	巡邏機車		11008	逾5馬力 (hp)						2,300	1,540		EPE-7877(電動機車)
	1	巡邏機車		11008	逾5馬力 (hp)						2,300	1,540		EPE-7879(電動機車)
	1	巡邏機車		11008	逾5馬力 (hp)						2,300	1,540		EPE-7880(電動機車)
	1	巡邏機車		11008	逾5馬力 (hp)						2,300	1,540		EPE-7881(電動機車)
	1	巡邏機車		11008	逾5馬力 (hp)						2,300	1,540		EPE-7882(電動機車)
	1	巡邏機車		11106	逾5馬力 (hp)						2,300	1,540		EPU-1572(電動機車)
	1	巡邏機車		11106	逾5馬力 (hp)						2,300	1,540		EPU-1573(電動機車)
	1	巡邏機車		11106	逾5馬力 (hp)						2,300	1,540		EPU-1575(電動機車)
	1	巡邏機車		11106	逾5馬力 (hp)						2,300	1,540		EPU-1576(電動機車)
	1	巡邏機車		11106	逾5馬力 (hp)						2,300	1,540		EPU-1577(電動機車)
	1	巡邏機車		11106	逾5馬力 (hp)						2,300	1,540		EPU-1578(電動機車)
	1	巡邏機車		11106	逾5馬力 (hp)						2,300	1,540		EPU-1580(電動機車)

臺北市政府警察局士林分局

公務車輛明細表

中華民國112年度

單位：新臺幣元

業務計畫 及工作計 畫名稱	車輛 數	車輛 種類	乘客 人數 (不含 司機)	購置 年月	汽缸總 排氣量 (立方 公分)	牌照稅 (全年)	燃料使 用費 (全年)	油料費(全年)			養 護 費	車輛 保 險 費	車輛 檢 驗 費	備註
								數量 (公升)	單價 (元)	金額				
	1	巡邏機車		11106	逾5馬力 (hp)						2,300	1,540		EPU-1581(電動機車)
	1	巡邏機車		11106	逾5馬力 (hp)						2,300	1,540		EPU-1582(電動機車)
	1	巡邏機車		11106	逾5馬力 (hp)						2,300	1,540		EPU-1583(電動機車)
	1	巡邏機車		11106	逾5馬力 (hp)						2,300	1,540		EPU-1585(電動機車)
	1	巡邏機車		11106	逾5馬力 (hp)						2,300	1,540		EPU-1586(電動機車)
	1	巡邏機車		11106	逾5馬力 (hp)						2,300	1,540		EPU-1587(電動機車)
	1	巡邏機車		11106	逾5馬力 (hp)						2,300	1,540		EPU-1590(電動機車)
	1	巡邏機車		11106	逾5馬力 (hp)						2,300	1,540		EPU-1592(電動機車)
	1	巡邏機車		11106	逾5馬力 (hp)						2,300	1,540		EPU-1593(電動機車)
	1	巡邏機車		11106	逾5馬力 (hp)						2,300	1,540		EPU-1595(電動機車)
	1	巡邏機車		11106	逾5馬力 (hp)						2,300	1,540		EPU-1596(電動機車)
	1	巡邏機車		11106	逾5馬力 (hp)						2,300	1,540		EPU-1597(電動機車)
	1	巡邏機車		11106	逾5馬力 (hp)						2,300	1,540		EPU-1598(電動機車)
	1	巡邏機車		11106	逾5馬力 (hp)						2,300	1,540		EPU-1600(電動機車)
	1	巡邏機車		11207	150			133	32.0	4,256	2,300	1,540		ADQ-3669(112年度汰換)
	1	巡邏機車		11207	150			133	32.0	4,256	2,300	1,540		ADQ-3690(112年度汰換)
	1	巡邏機車		11207	150			133	32.0	4,256	2,300	1,540		ADQ-3692(112年度汰換)
	1	巡邏機車		11207	150			133	32.0	4,256	2,300	1,540		ADQ-3697(112年度汰換)

臺北市政府警察局士林分局

公務車輛明細表

中華民國112年度

單位：新臺幣元

業務計畫 及工作計 畫名稱	車輛 數	車輛 種類	乘客 人數 (不含 司機)	購置 年月	汽缸總 排氣量 (立方 公分)	牌照稅 (全年)	燃料使 用費 (全年)	油料費(全年)			養 護 費	車輛 保 險 費	車輛 檢 驗 費	備註
								數量 (公升)	單價 (元)	金額				
	1	巡邏機車		11207	150			133	32.0	4,256	2,300	1,540		ADQ-3701(112年 度汰換)
	1	巡邏機車		11207	150			133	32.0	4,256	2,300	1,540		ADQ-3705(112年 度汰換)
	1	巡邏機車		11207	149			133	32.0	4,256	2,300	1,540		ADR-0122(112年 度汰換)
	1	巡邏機車		11207	149			133	32.0	4,256	2,300	1,540		ADR-0126(112年 度汰換)
	1	巡邏機車		11207	149			133	32.0	4,256	2,300	1,540		ADR-0127(112年 度汰換)
	1	巡邏機車		11207	149			133	32.0	4,256	2,300	1,540		ADR-0129(112年 度汰換)
	1	巡邏機車		11207	149			133	32.0	4,256	2,300	1,540		ADR-0131(112年 度汰換)
	1	巡邏機車		11207	149			133	32.0	4,256	2,300	1,540		ADR-0135(112年 度汰換)
	1	巡邏機車		11207	149			133	32.0	4,256	2,300	1,540		ADR-0150(112年 度汰換)
	1	巡邏機車		11207	149			133	32.0	4,256	2,300	1,540		ADR-0151(112年 度汰換)
	1	巡邏機車		11207	149			133	32.0	4,256	2,300	1,540		ADR-0153(112年 度汰換)
	1	巡邏機車		11207	149			133	32.0	4,256	2,300	1,540		ADR-0158(112年 度汰換)
	1	巡邏機車		11207	149			133	32.0	4,256	2,300	1,540		ADR-0169(112年 度汰換)
	1	巡邏機車		11207	149			133	32.0	4,256	2,300	1,540		ADR-0171(112年 度汰換)
	1	巡邏機車		11207	149			133	32.0	4,256	2,300	1,540		ADR-0173(112年 度汰換)
	1	巡邏機車		11207	149			133	32.0	4,256	2,300	1,540		ADR-0198(112年 度汰換)
	1	巡邏機車		11207	149			133	32.0	4,256	2,300	1,540		ADR-0219(112年 度汰換)
	1	巡邏機車		11207	149			133	32.0	4,256	2,300	1,540		ADR-0225(112年 度汰換)

臺北市政府警察局士林分局

公務車輛明細表

中華民國112年度

單位：新臺幣元

業務計畫 及工作計 畫名稱	車輛 數	車輛 種類	乘客 人數 (不含 司機)	購置 年月	汽缸總 排氣量 (立方 公分)	牌照稅 (全年)	燃料使 用費 (全年)	油料費(全年)			養 護 費	車輛 保 險 費	車輛 檢 驗 費	備註
								數量 (公升)	單價 (元)	金額				
	1	巡邏機車		11207	149			133	32.0	4,256	2,300	1,540		ADR-0227(112年 度汰換)
	1	巡邏機車		11207	150			133	32.0	4,256	2,300	1,540		AEP-2878(112年 度汰換)
	1	巡邏機車		11207	150			133	32.0	4,256	2,300	1,540		AEP-2883(112年 度汰換)
	1	巡邏機車		11207	150			133	32.0	4,256	2,300	1,540		AEP-2887(112年 度汰換)
	1	巡邏機車		11207	150			133	32.0	4,256	2,300	1,540		AEP-2896(112年 度汰換)
	1	巡邏機車		11207	149			133	32.0	4,256	2,300	1,540		MGN-7186(112 年度汰換)
	1	巡邏機車		11207	149			133	32.0	4,256	2,300	1,540		MGN-7187(112 年度汰換)
	1	巡邏機車		11207	149			133	32.0	4,256	2,300	1,540		MGN-7188(112 年度汰換)
	1	巡邏機車		11207	149			133	32.0	4,256	2,300	1,540		MGN-7189(112 年度汰換)
	1	巡邏機車		11207	149			133	32.0	4,256	2,300	1,540		MGN-7190(112 年度汰換)
	1	巡邏機車		11207	149			133	32.0	4,256	2,300	1,540		MGN-7191(112 年度汰換)
	1	巡邏機車		11207	149			133	32.0	4,256	2,300	1,540		MGN-7192(112 年度汰換)
	1	巡邏機車		11207	149			133	32.0	4,256	2,300	1,540		MGN-7193(112 年度汰換)
	1	巡邏機車		11207	149			133	32.0	4,256	2,300	1,540		MGN-7195(112 年度汰換)
	1	巡邏機車		11207	149			133	32.0	4,256	2,300	1,540		MGN-7196(112 年度汰換)
	1	巡邏機車		11207	149			133	32.0	4,256	2,300	1,540		MGN-7197(112 年度汰換)
	1	巡邏機車		11207	149			133	32.0	4,256	2,300	1,540		MGN-7198(112 年度汰換)
	1	巡邏機車		11207	149			133	32.0	4,256	2,300	1,540		MGN-7199(112 年度汰換)

臺北市政府警察局士林分局

公務車輛明細表

中華民國112年度

單位：新臺幣元

業務計畫及工作計畫名稱	車輛數	車輛種類	乘客人數(不含司機)	購置年月	汽缸總排氣量(立方公分)	牌照稅(全年)	燃料使用費(全年)	油料費(全年)			養護費	車輛保險費	車輛檢驗費	備註
								數量(公升)	單價(元)	金額				
	1	警備、巡邏、偵防用客貨兩用車	6	10306	2198			1,020	32.0	32,640	23,000	7,500	900	AGK-8605
	1	警備、巡邏、偵防用客貨兩用車	6	10607	2198			1,020	32.0	32,640	23,000	7,500	900	AND-5812
	1	警備、巡邏、偵防用客貨兩用車	6	10808	2198			1,020	32.0	32,640	19,140	7,500	450	BEE-3091
	1	警用工程車	1	10704	2351	3,600	7,710	1,020	32.0	32,640	19,140	7,500	900	AXC-3803
	1	警用工程車	1	11005	2378	3,600	7,710	1,020	32.0	32,640	12,300	7,500	450	BKT-2266
		合計				7,200	51,420			3,822,848	1,678,138	902,620	36,450	

臺北市政府警察局士林分局

新興計畫分年資金需求表

中華民國112年度

單位：新臺幣元

計畫項目	全程計畫 總金額	分年資金需求							備註
		以前年度 預算數	112年度	113年度	114年度	115年度	116年度	117年度以後	
總計	4,536,000	-	122,000	4,414,000	-	-	-	-	
一般建築及設備	4,536,000	-	122,000	4,414,000	-	-	-	-	
營建工程	4,536,000	-	122,000	4,414,000	-	-	-	-	
辦公廳舍及職務宿舍等整修工程	4,536,000	-	122,000	4,414,000	-	-	-	-	
後港合署辦公大樓停車場整修工程	4,536,000	-	122,000	4,414,000	-	-	-	-	

臺北市政府警察局士林分局

市政白皮書計畫項目預算編列情形表

篇名：社會照顧與安全

中華民國112年度

單位：新臺幣元

計畫項目	承辦機關	總需求	以前年度預算	111年度預算數	112年度預算數	以後年度需求
合計		1,186,054,137	923,284,255	131,384,941	131,384,941	
1. 讓治安體統發揮效能，讓市民真正安居樂業		1,186,054,137	923,284,255	131,384,941	131,384,941	
(1)增加警察的人力及待遇-警勤加給勤務繁重加成	臺北市政府 警察局士林分局	按年編列	346,126,664	49,283,992	49,283,992	
(2)增加警察的人力及待遇-警勤加給刑事加成	臺北市政府 警察局士林分局	按年編列	26,304,551	3,689,469	3,689,469	
(3)增加警察的人力及待遇-超勤加班費	臺北市政府 警察局士林分局	按年編列	550,853,040	78,411,480	78,411,480	

歲出按職能及經

中華民國112

職能別分類	經濟性分類	經常支出							資本支出			
		受僱人員報酬	購買商品及勞務支出	債務利息	土地租金支出	經常移轉			經常支出合計	投資及增資		
						對企業	對非營利及民間機構	對政府		對國外	對營業基金	對非營業特種基金
總計		610,291	35,298						645,589			
01 一般公共事務												
02 防衛												
03 公共秩序與安全		610,291	35,298						645,589			
04 教育												
05 保健												
06 社會安全與福利												
07 住宅及社區服務												
08 娛樂、文化與宗教												
09 燃料與能源												
10 農、林、漁、牧業												
11 礦業、製造業及營造業												
12 運輸及通信												
13 其他經濟服務												
14 環境保護												
15 其他支出												

察局士林分局

濟性綜合分類表

年度

單位：新臺幣千元

資本支出														
資本移轉				土地購入	無形資產購入	固定資本形成							資本支出合計	總計
對企業	對非營利及民間機構	對政府	對國外			住宅	非住宅房屋	營建工程	運輸工具	資訊軟體	其他設備及機器	土地改良		
							8,319					2,140	10,459	656,048
							8,319					2,140	10,459	656,048