

年度-預算案

機關編號

11-238

中華民國 109 年度

臺北市總預算案

臺北市政府警察局大同分局
單位預算之分預算

臺北市政府警察局大同分局 編

臺北市政府警察局大同分局

目次

中華民國 109 年度

一、預算總說明		
(一)組織系統圖	第	1 頁
二、主要表		
(一)歲入預算表	第	3 頁
(二)歲出預算表	第	5 頁
三、附屬表		
(一)歲入項目說明提要與預算明細表	第	7 頁
(二)歲出計畫說明提要與各項費用明細表	第	17 頁
1. 一般行政		
行政管理	第	17 頁
2. 警政業務		
分局業務	第	22 頁
3. 一般建築及設備		
營建工程	第	25 頁
其他設備	第	26 頁
(三)人事費分析表	第	27 頁
四、參考表		
(一)歲出一級用途別科目分析表	第	29 頁
(二)資本支出分析表	第	30 頁
(三)各項費用彙計表	第	31 頁
(四)人事費彙計表	第	32 頁
(五)各項費用分攤表	第	33 頁
(六)公務車輛明細表	第	34 頁
(七)市政白皮書計畫項目預算編列情形表	第	50 頁
(八)歲出按職能及經濟性綜合分類表	第	52 頁

一、預算總說明

臺北市政府警察局大同分局
組織系統圖

中華民國109年度

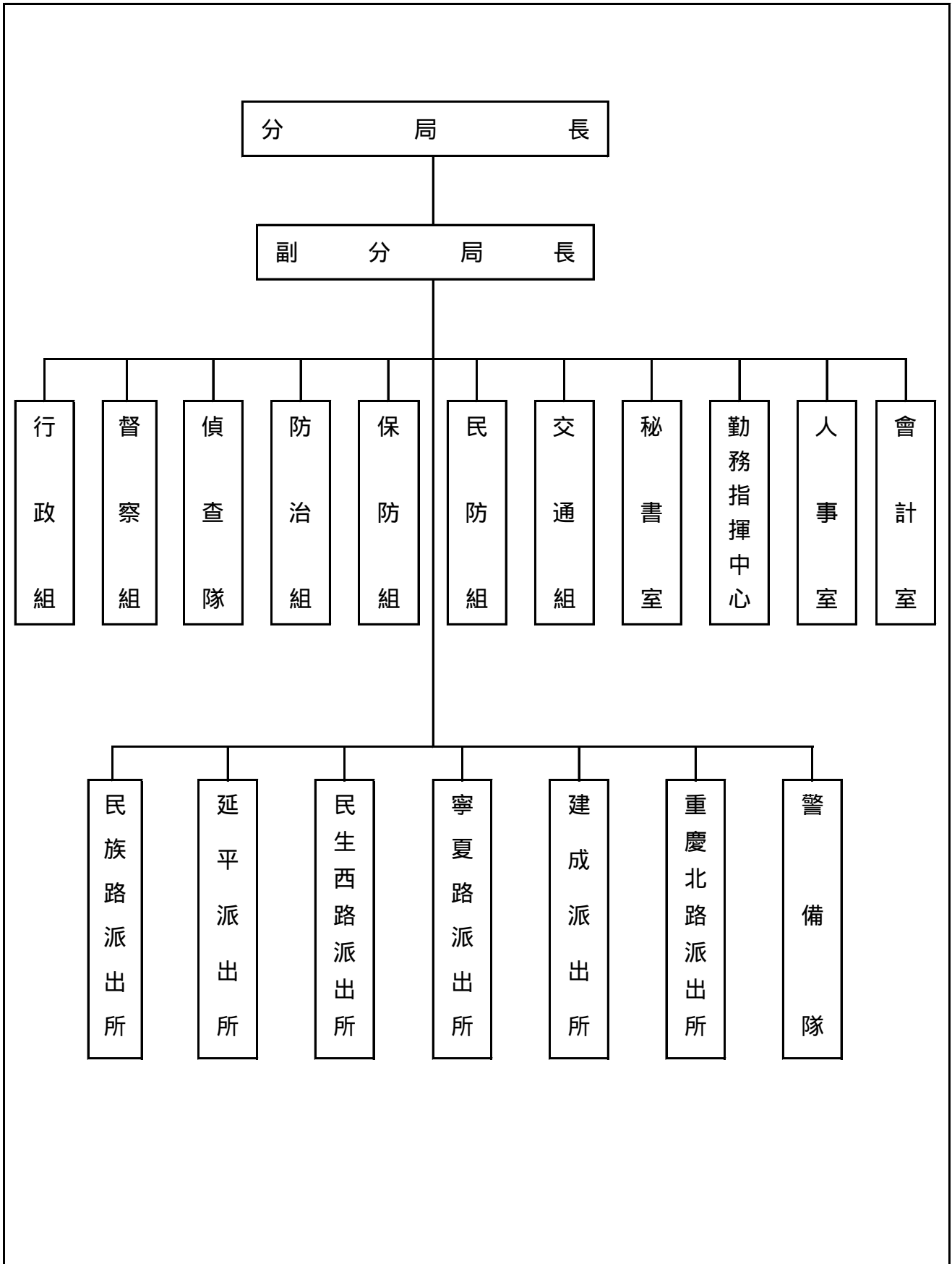

本 頁 空 白

二、主要表

臺北市政府警察局大同分局

歲入預算表

中華民國109年度

單位：新臺幣千元

款	項	目	節	名稱及編號	本年度預算數			上年度預算數	前年度決算數	本年度與上年度比較	說明
					合計	經常門	資本門				
				合 計	1,761	1,761	-	1,328	1,921	433	
02				0400000000 罰款及賠償收入	622	622	-	622	1,049	-	
	065			0411230000(0238) 臺北市政府警察局大同分局	622	622	-	622	1,049	-	
		01		04112300100 罰金罰鍰及怠金	470	470	-	470	484	-	
			01	04112300101 罰金罰鍰	470	470	-	470	484	-	- 本年度預算數係行為人違反社會秩序維護法之罰鍰收入。
			02	04112300200 沒入及沒收財物	152	152	-	152	284	-	
			01	04112300201 沒入金	152	152	-	152	284	-	- 本年度預算數係沒入妨害善良風俗所得及掃蕩賭場沒入賭博財物等收入。
			03	04112300300 賠償收入	-	-	-	-	281	-	
			01	04112300301 一般賠償收入	-	-	-	-	281	-	- 前年度決算數主要辦理中油95無鉛汽油銅片測試超過標準之理賠款收入，本年度及上年度均無預算數。
03				0500000000 規費收入	540	540	-	228	228	312	
	066			0511230000(0238) 臺北市政府警察局大同分局	540	540	-	228	228	312	
		02		05112300300 使用規費收入	540	540	-	228	228	312	
			02	05112300306 場地設施使用費	540	540	-	228	228	312	- 本年度預算數係分局辦公大樓地下室停車場供員工使用之停車費收入。
04				0700000000 財產收入	30	30	-	30	44	-	
	069			0711230000(0238) 臺北市政府警察局大同分局	30	30	-	30	44	-	
		02		07112300500 廢舊物資售價	30	30	-	30	44	-	
			01	07112300501 廢舊物資售價	30	30	-	30	44	-	- 本年度預算數係報廢一般財產殘值變賣收入。
08				1200000000 其他收入	569	569	-	448	600	121	

臺北市政府警察局大同分局

歲入預算表

中華民國109年度

單位：新臺幣千元

款	項	目	節	名稱及編號	本年度預算數			上年度 預算數	前年度 決算數	本年度與 上年度比較	說明
					合計	經常門	資本門				
	066			12112300000(0238) 臺北市政府警察局 大同分局	569	569	-	448	600	121	
		01		12112300200 雜項收入	569	569	-	448	600	121	
			01	12112300201 收回以前年度 歲出	-	-	-	-	62	-	前年度決算數主要辦理收回以前年度車輛重複加保之保險費及收回重慶所退休警員退休生效後溢領薪津等收入，本年度及上年度均無預算數。
			02	12112300210 其他雜項收入	569	569	-	448	538	121	本年度預算數內容與上年度之比較如下： 1.收取員工住宿公有宿舍管理費收入486,864元，較上年度增加114,840元。 2.扣繳員工住宿公有宿舍房租津貼收入81,600元，較上年度增加6,000元。

臺北市政府警察局大同分局

歲出預算表

中華民國109年度

單位：新臺幣千元

科 目				本年度預算數			上年度 預算數	前年度 決算數	本年度與 上年度比較	說 明	
款	項	目	節	合計	經常門	資本門					
11				00110000000 臺北市政府警察局主管	512,539	510,252	2,287	519,787	491,168	-7,248	
	001			00112300000(0238) 臺北市政府警察局 大同分局	512,539	510,252	2,287	519,787	491,168	-7,248	
		01		38112300100 一般行政	506,525	506,525	-	511,050	487,856	-4,525	
			01	38112300101 行政管理	506,525	506,525	-	511,050	487,856	-4,525	本年度預算數之內容與上年度之比較如下： 1.人事費481,621,000元，較上年度減列2,092,000元，依實際需要覈實編列。 2.電動機車電池租用費211,200元，較上年度增列153,600元。 3.分局各單位及錄影監視系統機房電費7,784,230元，較上年度減列888,320元。 4.警用車輛油料費及養護費5,824,428元，較上年度減列95,604元。 5.減列常用照明區域之燈具換裝為LED燈具1,545,674元。 6.減列建築物公共安全設備檢查申報費(2年1編)及查核費用(2年1編)49,706元。 7.其他合共11,084,142元，較上年度減列7,296元。
			02	38112300200 警政業務	3,727	3,727	-	3,847	2,704	-120	
			02	38112300204 分局業務	3,727	3,727	-	3,847	2,704	-120	本年度預算數之內容與上年度之比較如下： 1.減列槍套(2年1編)、警銜(2年1編)、刑警背心(2年1編)及刑警便帽(2年1編)119,742元。 2.其他合共3,727,000元，較上年度減列258元。
		05		38112309000 一般建築及設備	2,287	-	2,287	4,890	608	-2,603	
			01	38112309002 營建工程	2,153	-	2,153	4,302	-	-2,149	本年度編列延平合署辦公大樓電梯更新分攤款2,153,000元。
			03	38112309004 其他設備	134	-	134	588	608	-454	本年度編列三門冰箱及飲水機等，共計134,000元。

本 頁 空 白

三、附 屬 表

臺北市政府警察局大同分局
歲入項目說明提要與預算明細表

經常門

中華民國109年度

單位：新臺幣元

罰金罰鍰及怠金—罰金罰鍰

罰金罰鍰及怠金—罰金罰鍰

來源別子目及 細目與編號	04112300101 罰金罰鍰及怠金-罰金罰鍰	承辦單位	偵查隊	預算金額	470,000元
歲 入 項 目 說 明	<p>一、項目內容： 行為人因妨害善良風俗等行為，依社會秩序維護法處罰之罰鍰收入。</p> <p>二、法令依據： 依據社會秩序維護法規定辦理。</p> <p>三、計算方法： 470,000元x1年=470,000元。</p> <p>四、實施進度： 自民國109年1月1日起至109年12月31日止。</p> <p>五、完成方法： 依法處罰違法特定人，執行收繳罰鍰並繳庫。</p> <p>六、預期成果： 維護本市善良風俗，增加市庫收入。</p>				

臺北市政府警察局大同分局
歲入項目說明提要與預算明細表

經常門

中華民國109年度

單位：新臺幣元

科目名稱及編號	單位	數量	單價	預算數	說明及收入依據
合計				470,000	
04112300101 罰金罰鍰	年	1	470,000	470,000	行為人違反社會秩序維護法之罰鍰收入。 收入依據：依據社會秩序維護法規定辦理。

罰金罰鍰及怠金—罰金罰鍰

罰金罰鍰及怠金—罰金罰鍰

臺北市政府警察局大同分局
歲入項目說明提要與預算明細表

經常門

中華民國109年度

單位：新臺幣元

沒入及沒收財物—沒入金	來源別子目及細目與編號	04112300201 沒入及沒收財物-沒入金	承辦單位	偵查隊	預算金額	152,000元
	歲入項目說明	<p>一、項目內容：沒入妨害善良風俗所得及掃蕩賭場沒入賭博財物等收入。</p> <p>二、法令依據：依據社會秩序維護法第22、23條規定辦理。</p> <p>三、計算方法：152,000元x1年=152,000元。</p> <p>四、實施進度：自民國109年1月1日起至109年12月31日止。</p> <p>五、完成方法：依規定辦理繳庫。</p> <p>六、預期成果：維護本市善良風俗，增加市庫收入。</p>				

臺北市政府警察局大同分局
歲入項目說明提要與預算明細表

經常門

中華民國109年度

單位：新臺幣元

科目名稱及編號	單位	數量	單價	預算數	說明及收入依據
合計				152,000	
04112300201 沒入金	年	1	152,000	152,000	沒入妨害善良風俗所得及掃蕩賭場沒入賭博財物等收入。 收入依據：依據社會秩序維護法第22、23條規定辦理。

沒入及沒收財物—沒入金

沒入及沒收財物—沒入金

臺北市政府警察局大同分局
歲入項目說明提要與預算明細表

經常門

中華民國109年度

單位：新臺幣元

使用規費收入—場地設施使用費	來源別子目及細目與編號	05112300306 使用規費收入-場地設施使用費	承辦單位	行政組	預算金額	540,000元
	歲入項目說明	<p>一、項目內容：分局辦公大樓地下室停車場供員工使用之停車費收入。</p> <p>二、法令依據：依據規費法第8條規定辦理。</p> <p>三、計算方法：分局辦公大樓地下室停車場供員工使用之停車費收入費部分： 1.汽車停車費每格車位每月1,000元。 2.機車停車費每格車位每月200元。</p> <p>四、實施進度：自民國109年1月1日起至109年12月31日止。</p> <p>五、完成方法：按月自員工薪資扣款，並依規定辦理繳庫。</p> <p>六、預期成果：依預算項目收繳，充裕市庫。</p>				

臺北市政府警察局大同分局
歲入項目說明提要與預算明細表

經常門

中華民國109年度

單位：新臺幣元

科目名稱及編號	單位	數量	單價	預算數	說明及收入依據
合計				540,000	
05112300306 場地設施使用費	位、月	28x12	1,000	336,000	分局辦公大樓地下室停車場供員工使用之汽車停車費收入。 收入依據：依據規費法第8條規定辦理。
	位、月	85x12	200	204,000	分局辦公大樓地下室停車場供員工使用之機車停車費收入(新增)。 收入依據：依據規費法第8條規定辦理。

使用規費收入—場地設施使用費

使用規費收入—場地設施使用費

臺北市政府警察局大同分局
歲入項目說明提要與預算明細表

經常門

中華民國109年度

單位：新臺幣元

廢舊物資售價 — 廢舊物資售價	來源別子目及 細目與編號	07112300501 廢舊物資售價-廢舊物資售價	承辦單位	行政組	預算金額	30,000元
	歲 入 項 目 說 明	<p>一、項目內容： 財產報廢之殘值收入。</p> <p>二、法令依據： 依據臺北市市有財產報廢處理原則規定辦理。</p> <p>三、計算方法： 30,000元x1年=30,000元。</p> <p>四、實施進度： 自民國109年1月1日至109年12月31日止。</p> <p>五、完成方法： 依規定辦理繳庫。</p> <p>六、預期成果： 增加市庫收入。</p>				

廢舊物資售價
—
廢舊物資售價

臺北市政府警察局大同分局
歲入項目說明提要與預算明細表

經常門

中華民國109年度

單位：新臺幣元

科目名稱及編號	單位	數量	單價	預算數	說明及收入依據
合計				30,000	
07112300501 廢舊物資售價	年	1	30,000	30,000	報廢一般財產殘值變賣收入。 收入依據：依據臺北市市有財產報廢處理原則規定辦理。

廢舊物資售價—廢舊物資售價

廢舊物資售價—廢舊物資售價

臺北市政府警察局大同分局
歲入項目說明提要與預算明細表

經常門

中華民國109年度

單位：新臺幣元

	來源別子目及細目與編號	12112300210 雜項收入-其他雜項收入	承辦單位	行政組	預算金額	569,000元	
雜項收入—其他雜項收入	<p>一、項目內容： 員工住宿公有宿舍扣回房租津貼及收取管理費收入。</p> <p>二、法令依據： 依據全國軍公教員工待遇支給要點、臺北市政府所屬各機關學校職務宿舍設置管理要點及臺北市政府警察局職務宿舍設置管理規範規定辦理。</p> <p>三、計算方法： (一)扣回房租津貼收入部分： 1.委任第四職等至薦任第七職等每月600元。 2.委任第一職等至委任第三職等每月500元。 3.技工、工友每月400元。 (二)應收取管理費部分： 每月宿舍管理費 = 土地管理費 + 房屋管理費，但最低收費額度以新臺幣肆佰元為基準。 1.土地管理費 = (該職務宿舍使用樓地板面積 / 總樓地板面積) × 宗地面積 × 借用年度之公告地價 × 0.6% ÷ 12 2.房屋管理費 = 該職務宿舍使用樓地板面積 × 標準單價折舊後每平方公尺現值 × 1.5% / 12</p> <p>四、實施進度： 自民國109年1月1日起至109年12月31日止。</p> <p>五、完成方法： 按月自員工薪資扣款，並依規定辦理繳庫。</p> <p>六、預期成果： 依預算項目收繳，充裕市庫。</p>						雜項收入—其他雜項收入
歲入項目說明							

臺北市政府警察局大同分局

歲入項目說明提要與預算明細表

經常門

中華民國109年度

單位：新臺幣元

	科目名稱及編號	單位	數量	單價	預算數	說明及收入依據
雜項收入 — 其他雜項收入	合計				569,000	
	12112300210 其他雜項收入	人、月	9×12	600	64,800	員工住宿公有宿舍扣回房租津貼收入(委任第四職等至薦任第七職等)。 收入依據：依據全國軍公教員工待遇支給要點規定辦理。
		人、月	2×12	500	12,000	員工住宿公有宿舍扣回房租津貼收入(委任第一職等至委任第三職等)。 收入依據：依據全國軍公教員工待遇支給要點規定辦理。
		人、月	1×12	400	4,800	員工住宿公有宿舍扣回房租津貼收入(技工、工友)。 收入依據：依據全國軍公教員工待遇支給要點規定辦理。
		年	1	486,864	486,864	員工住宿公有宿舍管理費收入。 收入依據：依據臺北市政府所屬各機關學校職務宿舍設置管理要點及臺北市政府警察局職務宿舍設置管理規範規定辦理。
	年	1		536	536	配合預算編列至千元，增列進位數536元。 收入依據：

雜項收入
—
其他雜項收入

臺北市政府警察局大同分局

歲出計畫說明提要與各項費用明細表

中華民國109年度

單位：新臺幣元

一般行政—行政管理	業務計畫及工作計畫名稱與編號	38112300101 一般行政-行政管理	承辦單位	行政組、秘書室、會計室、人事室	預算金額	506,525,000元	一般行政—行政管理
	歲出計畫說明	<p>一、計畫內容：辦理一般業務、總務、會計、資訊業務工作及廳舍之整修、辦公器具養護、警用車輛維修事宜。</p> <p>二、預期成果：1.依相關法令規定確實辦理，配合各項業務之推動維護公有財物，提升員警工作環境品質。 2.維持車輛機能，確保行車安全，發揮警力機動效能。 3.提高員警電腦知識、能力及辦公室全面電腦化，期達成資訊化。</p>					
分支計畫及用途別科目		單位	數量	單價	預算數	說 明	
合計					506,525,000	較上年度預算數511,050,000元，減少4,525,000元。	
01人員維持費					481,621,000	較上年度預算數483,713,000元，減少2,092,000元。	
1000 人事費					481,621,000		
1015 法定編制人員待遇					288,038,332		
		年	1	6,599,784	6,599,784	職員10人薪津(詳人事費分析表)。	
		年	1	281,438,548	281,438,548	警員345人薪津(詳人事費分析表)。	
1025 技工及工友待遇					5,292,000		
		年	1	5,292,000	5,292,000	職工15人工資(詳人事費分析表)。	
1030 獎金					60,589,000		
		年	1	32,049,000	32,049,000	依考績法規定核發之獎金。	
		年	1	28,540,000	28,540,000	依規定核發之年終工作獎金。	
1035 其他給與					7,749,024		
		年	1	5,289,000	5,289,000	休假補助費。	

臺北市政府警察局大同分局

歲出計畫說明提要與各項費用明細表

中華民國109年度

單位：新臺幣元

分支計畫及用途別科目	單位	數量	單價	預算數	說明
一般行政—行政管理	人、月、段	3 × 12 × 1	630	22,680	非警職員工上、下班交通費。
	人、月、段	22 × 12 × 2	630	332,640	非警職員工上、下班交通費。
	人、月、段	84 × 12 × 1	504	508,032	員警上、下班交通費(軍警票)。
	人、月、段	132 × 12 × 2	504	1,596,672	員警上、下班交通費(軍警票)。
	1040 加班值班費			73,250,615	
	年	1	3,901,095	3,901,095	趕辦各項業務加班費。
	年	1	62,093,520	62,093,520	外勤員警超勤加班費。
	年	1	7,256,000	7,256,000	不休假出勤加班費。
	1050 退休離職儲金			21,645,132	
	年	1	21,221,772	21,221,772	提撥退撫基金。
1055 保險	年	1	423,360	423,360	提撥勞工退休準備金。
	年	1	16,870,812	16,870,812	職員、警員及職工健保費。
	年	1	7,806,681	7,806,681	職員、警員公保費。
	年	1	379,404	379,404	職工勞保費。
02一般業務			1,790,000	較上年度預算數1,790,000元，無增減。	
2000 業務費			1,790,000		
2054 一般事務費				1,591,400	
	人、月	2 × 12	2,000	48,000	副分局長工作活動費。
	人、月	15 × 12	50	9,000	統籌業務費，按駕駛、工友每人每月50元編列。
	人、月	355 × 12	360	1,533,600	統籌業務費，按職員及警員每人每月360元編列。
	年	1	800	800	配合預算編列至千元，增列進位數800元。
2072 國內旅費			18,600		
人、天	6 × 2	1,550	18,600	員警因公市外出差旅費。	
2093 特別費			180,000		
月	12	15,000	180,000	分局長特別費。	

臺北市政府警察局大同分局

歲出計畫說明提要與各項費用明細表

中華民國109年度

單位：新臺幣元

分支計畫及用途別科目	單位	數量	單價	預算數	說明
05會計業務				45,000	較上年度預算數45,000元，無增減。
2000 業務費				45,000	
2054 一般事務費				45,000	
	人次	72	80	5,760	逾時誤餐餐盒費用。
	年	1	39,240	39,240	會計業務用表卡簿冊等印刷費。
06人事業務				1,798,000	較上年度預算數1,798,000元，無增減。
2000 業務費				1,798,000	
2054 一般事務費				1,798,000	
	人、年	370 × 1	2,000	740,000	文康活動費。
	年	1	6,740	6,740	人事業務用表卡簿冊等印刷費。
	人	40	1,200	48,000	製作員警功標、年資標費用。
	人	285	3,500	997,500	外勤員警健康檢查費。
	人次	72	80	5,760	逾時誤餐餐盒費用。
08資訊業務				111,000	較上年度預算數111,000元，無增減。
2000 業務費				111,000	
2003 教育訓練費				12,000	
	年	1	12,000	12,000	電腦訓練費。
2018 資訊服務費				34,200	
	年	1	34,200	34,200	電腦設備維護費。
2051 物品				64,800	
	年	1	40,800	40,800	耗材。
	組	17	1,200	20,400	資訊用品及零組件。
	年	1	3,600	3,600	電腦圖書費。
09財物業務				14,577,000	較上年度預算數17,059,000元，減少2,482,000元。
2000 業務費				14,577,000	
2006 水電費				8,488,996	
	年	1	584,766	584,766	本分局各單位水費。

一般行政—行政管理

一般行政—行政管理

臺北市政府警察局大同分局

歲出計畫說明提要與各項費用明細表

中華民國109年度

單位：新臺幣元

分支計畫及用途別科目	單位	數量	單價	預算數	說明
2009 通訊費	年	1	7,784,230	7,784,230	本分局各單位及錄影監視系統機房電費。
	年	1	120,000	120,000	本分局各單位瓦斯費。
2036 按日按件計資酬金	部、月	46 × 12	1,000	552,000	本分局各單位電話費。
	年	1	19,128	19,128	消防安全設備檢測申報費。
2051 物品	支	85	300	25,500	滅火器換藥費(20P)。
	年	1	260,000	260,000	辦理各項勤業務所需物品購置費。
2054 一般事務費	臺、月、張	13 × 12 × 5120	0.7	559,104	影印機使用費。
	人次	264	80	21,120	逾時誤餐餐盒費用。
	坪、月	4549 × 12	36	1,965,168	辦公廳舍清潔維持費。
2063 房屋建築養護費	年	1	566,005	566,005	本分局經管各辦公廳舍維護費(鋼筋混凝土造使用年限未達30年者共4棟計4,044坪，30坪以內1年計列4,510元，超過30坪部分，每增加1坪增列110元；加強磚造使用年限已達30年以上者共3棟計505坪，30坪以內1年計列5,100元，超過30坪部分，每增加1坪增列150元，使用年限已達30年以上者，按以上標準增加百分之五十編列，[4*4,510+(4,044-4*30)*110]+[3*5,100+(505-3*30)*150]*1.5=566,005)。
	臺	28	1,500	42,000	傳真機養護費。
2069 設施及機械設備養護費	年	1	193,800	193,800	冷氣機養護費(含窗型55臺、分離式22臺及箱型3臺)。
	枝、月	403 × 12	10	48,360	槍枝保養費。
	年	1	98,000	98,000	發電機養護費。

臺北市政府警察局大同分局

歲出計畫說明提要與各項費用明細表

中華民國109年度

單位：新臺幣元

分支計畫及用途別科目	單位	數量	單價	預算數	說明	
10車輛養護與管理	年	1	76,000	76,000	抽水馬達維修費。	
	年	1	93,200	93,200	飲水機養護費。	
	月	12	4,500	54,000	高低壓電氣設備維護費。	
	年	1	79,200	79,200	駐地監視系統養護費。	
	年	1	53,500	53,500	雨水回收系統養護費。	
	年	1	958,000	958,000	中央空調系統養護費。	
	年	1	364,212	364,212	電梯等升降設備養護費。	
	年	1	59,707	59,707	消防設備養護費。	
	2000 業務費				6,583,000	較上年度預算數6,534,000元，增加49,000元。
	2024 稅捐及規費				6,583,000	
	年	1	11,230	11,230	警用車輛使用牌照稅(詳公務車輛明細表)。	
	年	1	24,780	24,780	警用車輛燃料使用費(詳公務車輛明細表)。	
	年	1	26,850	26,850	警用車輛檢驗費(詳公務車輛明細表)。	
2027 保險費				484,512		
	年	1	484,512	484,512	警用車輛保險費(詳公務車輛明細表)。	
2051 物品				3,941,907		
	年	1	3,941,907	3,941,907	警用車輛油料費(詳公務車輛明細表)。	
2054 一般事務費				211,200		
	輛、月	22 × 12	800	211,200	電動機車電池租用費。	
2066 車輛及辦公器具養護費				1,882,521		
	年	1	1,882,521	1,882,521	警用車輛養護費(詳公務車輛明細表)。	

臺北市警察局長大同分局

歲出計畫說明提要與各項費用明細表

中華民國109年度

單位：新臺幣元

警政業務—分局業務

警政業務—分局業務

業務計畫及工作計畫名稱與編號	38112300204 警政業務-分局業務	承辦單位	各組室、各派出所、警備隊、偵查隊	預算金額	3,727,000元
歲出計畫說明	<p>一、計畫內容： 1.分局、派出所保持全天候重點部署，並實施24小時勤務運作，加強轄區巡邏，以維持本市治安及強化為民服務。 2.辦理警勤區規劃、勤務督察、員警風紀教育訓練、戶口查察、外僑管理、機關安全與社會偵防、民防團隊組訓與運用、保安救災、交通維持與執法等事宜。 3.實施「預防與偵查」犯罪並重之勤務，運用科學方法蒐證辦案，全面取締職業賭場，落實掃黑、肅槍、反毒工作，杜絕非法電玩及色情場所。 4.積極發掘危害治安線索與資料蒐集工作，強化大陸人士入境考核、清查措施，並積極查緝非法入境、居留者。</p> <p>二、預期成果： 1.有效運用警力，勤務部署力求彈性、機動，以發揮先制功能，防止社會脫序行為發生。 2.加強守望相助、警民聯防體系、預防犯罪宣導等工作，並結合社區資源，以防犯罪事件發生。 3.建立高效能辦案系統，有效防範違法事件發生，降低犯罪發生率，提高破案率，確保人民生命財產之安全。</p>				

分支計畫及用途別科目	單位	數量	單價	預算數	說明
合計				3,727,000	較上年度預算數3,847,000元，減少120,000元。
02分局業務				3,727,000	較上年度預算數3,847,000元，減少120,000元。
2000 業務費				3,727,000	
2009 通訊費	年	1	550,000	550,000	分局辦理社會秩序維護法及刑案等所需郵資。
2027 保險費	人	106	120	12,720	志工保險費。
2036 按日按件計資酬金	年	1	7,600	7,600	處理人口販運、新移民業務及涉外案件通譯費與交通補助費。
2051 物品	月	12	3,400	40,800	辦理刑案用照相器材消耗費。
	套	47	1,830	86,010	備勤人員及人犯用寢具。
2054 一般事務費	年	1	83,000	83,000	2,325,470 辦理社會治安工作經費。

臺北市政府警察局大同分局

歲出計畫說明提要與各項費用明細表

中華民國109年度

單位：新臺幣元

警政業務—分局業務

警政業務—分局業務

分支計畫及用途別科目	單位	數量	單價	預算數	說明
	所、次	4×2	3,000	24,000	召開社區治安會議經費(16至30人之派出所)。
	所、次	2×2	5,000	20,000	召開社區治安會議經費(31人以上之派出所)。
	次	1	25,500	25,500	召開社區治安會議經費(分局)。
	年	1	198,000	198,000	查緝電玩及色情行業工作費。
	年	1	19,800	19,800	風紀探訪費。
	月	12	4,000	48,000	辦理各項勤務講習業務費。
	年	1	180,000	180,000	整理市容及查處違反公共秩序案件業務費。
	年	1	261,000	261,000	一般刑案偵辦費。
	月	12	4,250	51,000	處理刑案談話筆錄、報告書、移送書、聲請書等印刷費。
	勤區、年	143×1	510	72,930	警勤區表冊等印刷費。
	人、月	304×12	100	364,800	員警制服洗滌費。
	人、次	90×5	50	22,500	員警游泳訓練及檢測入場費(含訓練4次、檢測1次)。
	套、人	1×5	5,000	25,000	現場勘察冬、夏季服裝。
	月	12	1,450	17,400	在押嫌疑人犯衛生保健費。
	人次	672	110	73,920	志工餐點及交通補助。
	人次	1,176	80	94,080	員警逾時誤餐餐盒費用。
	月、所	12×4	6,300	302,400	警民聯繫服務費(16至30人之派出所)。
	月、所	12×2	10,530	252,720	警民聯繫服務費(31人以上之派出所)。
	月	12	15,750	189,000	警民聯繫服務費(分局)。
	年	1	420	420	配合預算編列至千元，增列進位數420元。
2069 設施及機械設備養護費				320,000	
	線、年	16×1	20,000	320,000	錄影監視系統養護費。
2072 國內旅費				384,400	

臺北市政府警察局大同分局

歲出計畫說明提要與各項費用明細表

中華民國109年度

單位：新臺幣元

警政業務—分局業務

分支計畫及用途別科目	單位	數量	單價	預算數	說明
	人、天	124 × 2	1,550	384,400	辦案、押送人犯市外出差旅費。

警政業務—分局業務

臺北市政府警察局大同分局

歲出計畫說明提要與各項費用明細表

中華民國109年度

單位：新臺幣元

一般建築及設備—營建工程

一般建築及設備—營建工程

業務計畫及工作計畫 名稱與編號	38112309002 一般建築及設備-營建工程	承辦 單位	行政組	預算 金額	2,153,000元
--------------------	-----------------------------	----------	-----	----------	------------

歲出計畫說明	一、計畫內容： 辦理延平合署辦公大樓電梯更新分攤款。
	二、預期成果： 改善員警辦公及居住環境品質，提高員警士氣及工作及效率。

分支計畫及用途別科目	單位	數量	單價	預算數	說 明
合計				2,153,000	較上年度預算數4,302,000元，減少2,149,000元。
04辦公廳舍及職務宿舍等整修工程				2,153,000	較上年度預算數4,302,000元，減少2,149,000元。
3000 設備及投資				2,153,000	01延平合署辦公大樓電梯更新分攤款 本項工程由臺北市立圖書館主辦，總經費 634萬4,000元，依施作比例分攤，本分局民生派出所分攤比率為33.94%，應分攤215萬3,000元。
3010 房屋建築及設備費				2,153,000	
	式	1	1,957,416	1,957,416	施工費。
	式	1	156,593	156,593	委託技術服務費。
	式	1	38,991	38,991	工程管理費。

臺北市政府警察局大同分局

歲出計畫說明提要與各項費用明細表

中華民國109年度

單位：新臺幣元

一般建築及設備—其他設備	業務計畫及工作計畫名稱與編號		38112309004 一般建築及設備-其他設備	承辦單位	行政組、秘書室	預算金額	134,000元	一般建築及設備—其他設備
	歲出計畫說明		<p>一、計畫內容： 1.延平合署大樓電梯更新分攤款，確保辦公環境之安全。 2.汰舊逾期不堪使用之設備及增加員警應勤用具，提升機動能力，增進服務親和力。</p> <p>二、預期成果： 保持辦公室硬體設備之水準，提升員警工作效率。</p>					
分支計畫及用途別科目		單位	數量	單價	預算數	說 明		
合計					134,000	較上年度預算數588,000元，減少454,000元。		
04其他設備					134,000	較上年度預算數588,000元，減少454,000元。		
3000 設備及投資					134,000			
3030 資訊軟硬體設備費					42,000			
		年	1	42,000	42,000	套裝軟體。		
3035 雜項設備費					92,000			
		臺	1	45,150	45,150	新購三門玻璃冰箱。		
		臺	2	23,000	46,000	汰換飲水機(冰溫熱三用)2臺。		
		臺	1	850	850	配合預算編列至千元，增列進位數850元。		

臺北市政府警察局大同分局

人事費分析表

中華民國109年度

0138010100-警政支出-一般行政-行政管理

單位：新臺幣元

類別	預算員額	全年度人事費											備註	
		民意代表待遇	政務人員待遇	法定編制人員待遇	約聘僱人員待遇	技工及工友待遇	獎金	其他給與	加班值班費	退休退職給付	退休離職儲金	保險		合計
合計	370			288,038,332		5,292,000	60,589,000	7,749,024	73,250,615		21,645,132	25,056,897	481,621,000	
正式員額	355			288,038,332			59,427,850	5,065,000	7,032,000		21,221,772	24,363,861	405,148,815	
職員	10			6,599,784			1,375,000	55,000	55,000		486,720	527,880	9,099,384	
警員	345			281,438,548			58,052,850	5,010,000	6,977,000		20,735,052	23,835,981	396,049,431	
駕駛	3					1,116,000	232,500	32,000	32,000		89,280	130,572	1,632,352	
工友	12					4,176,000	928,650	192,000	192,000		334,080	562,464	6,385,194	
其他人事費								2,460,024	65,994,615				68,454,639	

本 頁 空 白

四、參 考 表

臺北市政府警察局大同分局
歲出一級用途別科目分析表

中華民國109年度

單位：新臺幣千元

名稱及編號	合計	經常支出						資本支出					
		人事費	業務費	獎補助費	債務費	預備金	小計	人事費	業務費	設備及投資	獎補助費	預備金	小計
合計	512,539	481,621	28,631				510,252			2,287			2,287
3811230000 警政支出	512,539	481,621	28,631				510,252			2,287			2,287
38112300100 一般行政	506,525	481,621	24,904				506,525						
38112300101 行政管理	506,525	481,621	24,904				506,525						
38112300200 警政業務	3,727		3,727				3,727						
38112300204 分局業務	3,727		3,727				3,727						
38112309000 一般建築及設備	2,287									2,287			2,287
38112309002 營建工程	2,153									2,153			2,153
38112309004 其他設備	134									134			134

臺北市政府警察局大同分局

資本支出分析表

中華民國109年度

單位：新臺幣千元

名稱及編號	合計	設備及投資								其他資本支出	
		土地	房屋建築及設備	公共建設及設施	機械設備	運輸設備	資訊軟體設備	雜項設備	權利		投資
合計	2,287		2,153				42	92			
38112309000 一般建築及設備	2,287		2,153				42	92			
38112309002 營建工程	2,153		2,153								
38112309004 其他設備	134						42	92			

臺北市政府警察局大同分局

各項費用彙計表

中華民國109年度

單位：新臺幣元

工作計畫名稱及編號	38112300101 行政管理	38112300204 分局業務	38112309002 營建工程	38112309004 其他設備	合 計	
第一、二級用途別 科目名稱及編號						
合 計	506,525,000	3,727,000	2,153,000	134,000	512,539,000	
100000人事費	481,621,000				481,621,000	
101500法定編制人員待遇	288,038,332				288,038,332	
102500技工及工友待遇	5,292,000				5,292,000	
103000獎金	60,589,000				60,589,000	
103500其他給與	7,749,024				7,749,024	
104000加班值班費	73,250,615				73,250,615	
105000退休離職儲金	21,645,132				21,645,132	
105500保險	25,056,897				25,056,897	
200000業務費	24,904,000	3,727,000			28,631,000	
200300教育訓練費	12,000				12,000	
200600水電費	8,488,786				8,488,786	
200900通訊費	552,000	550,000			1,102,000	
201800資訊服務費	34,200				34,200	
202400稅捐及規費	62,860				62,860	
202700保險費	484,512	12,720			497,232	
203600按日按件計資酬金	19,128	7,600			26,728	
205100物品	4,292,207	126,810			4,419,017	
205400一般事務費	6,190,992	2,325,470			8,516,462	
206300房屋建築養護費	566,005				566,005	
206600車輛及辦公器具養護費	1,924,731				1,924,731	
206900設施及機械設備養護費	2,077,979	320,000			2,397,979	
207200國內旅費	18,600	384,400			403,000	
209300特別費	180,000				180,000	
300000設備及投資			2,153,000	134,000	2,287,000	
301000房屋建築及設備費			2,153,000		2,153,000	
303000資訊軟硬體設備費				42,000	42,000	
303500雜項設備費				92,000	92,000	

臺北市政府警察局大同分局

人 事 費 彙 計 表

中華民國109年度

單位：新臺幣元

類別	預算員額	全年度人事費											備註	
		民意代表待遇	政務人員待遇	法定編制人員待遇	約聘僱人員待遇	技工及工友待遇	獎金	其他給與	加班值班費	退休退職給付	退休離職儲金	保險		合計
合計	370			288,038,332		5,292,000	60,589,000	7,749,024	73,250,615		21,645,132	25,056,897	481,621,000	
正式員額	355			288,038,332			59,427,850	5,065,000	7,032,000		21,221,772	24,363,861	405,148,815	
職員	10			6,599,784			1,375,000	55,000	55,000		486,720	527,880	9,099,384	
警員	345			281,438,548			58,052,850	5,010,000	6,977,000		20,735,052	23,835,981	396,049,431	
駕駛	3					1,116,000	232,500	32,000	32,000		89,280	130,572	1,632,352	
工友	12					4,176,000	928,650	192,000	192,000		334,080	562,464	6,385,194	
其他人事費								2,460,024	65,994,615				68,454,639	

臺北市警察大同分局 各項費用分攤表

中華民國109年度

單位：新臺幣元

科目名稱	預定完成工作總數		合辦單位	分攤方式	分攤比率 %	總經費	本年度預算數				說明
	單位	數量					設備及投資				
							合計	施工費用	工程管理費	委外費用	
營建工程						6,344,000	6,344,000	5,768,200	114,344	461,456	
延平合署辦公大樓電梯更新分攤款	平方公尺		台北市立圖書館	按施作比例	54.80	3,477,000	3,477,000	3,161,240	62,861	252,899	本項設備由臺北市立圖書館主辦，總經費634萬4,000元，依施作比例分攤，本分局民生派出所分攤比率為33.94%，應分攤215萬3,000元。
	平方公尺		臺北市警察大同分局	按施作比例	33.94	2,153,000	2,153,000	1,957,416	38,991	156,593	
	平方公尺		臺北市大同區公所	按施作比例	11.26	714,000	714,000	649,544	12,492	51,964	

臺北市政府警察局大同分局

公務車輛明細表

中華民國109年度

單位：新臺幣元

業務計畫 及工作計 畫名稱	車輛 數	車輛 種類	乘客 人數 (不含 司機)	購置 年月	汽缸總 排氣量 (立方 公分)	牌照稅 (全年)	燃料使 用費 (全年)	油料費(全年)			養 護 費	車輛 保 險 費	車輛 檢 驗 費	備註
								數量 (公升)	單價 (元)	金額				
一般行政 行政管理		現有車輛				11,230	24,780			3,941,907	1,882,521	484,512	26,850	
	1	偵防車	4	10010	1987			2,004	28.8	57,715	49,000	4,573	900	3795-QH
	1	偵防車	4	10106	2378			2,004	28.8	57,715	49,000	4,573	900	6731-UX
	1	偵防車	4	10206	2359			2,004	28.8	57,715	49,000	4,573	900	AAF-5215
	1	偵防車	4	10305	1987			2,004	28.8	57,715	49,000	4,573	900	AGL-7860
	1	偵防車	4	10306	2198			2,004	28.8	57,715	49,000	4,573	900	AGK-8610
	1	偵防車	4	10407	2359			2,004	28.8	57,715	33,000	4,573	450	ANA-0957
	1	偵防車	4	10407	2359			2,004	28.8	57,715	33,000	4,573	450	ANA-1092
	1	偵防車	4	10507	2359			2,004	28.8	57,715	33,000	4,573	450	ANY-9003
	1	偵防車	4	10507	2359			2,004	28.8	57,715	33,000	4,573	450	ANY-9010
	1	偵防車	4	10807	2378			2,004	28.8	57,715	8,300	4,573	450	8102-VB (108年度汰換)
	1	偵防車	4	10907	2378			2,004	28.8	57,715	8,300	4,573	450	2095-QH (109年度汰換)
	1	巡邏車	4	10009	2378			2,004	28.8	57,715	49,000	4,573	900	3201-QH
	1	巡邏車	4	10009	2378			2,004	28.8	57,715	49,000	4,573	900	3261-QH
	1	巡邏車	4	10106	2378			2,004	28.8	57,715	49,000	4,573	900	6881-UX
	1	巡邏車	4	10106	2378			2,004	28.8	57,715	49,000	4,573	900	6883-UX
1	巡邏車	4	10206	1998			2,004	28.8	57,715	49,000	4,573	900	AAF-5072	

臺北市政府警察局大同分局

公務車輛明細表

中華民國109年度

單位：新臺幣元

業務計畫 及工作計 畫名稱	車輛 數	車輛 種類	乘客 人數 (不含 司機)	購置 年月	汽缸總 排氣量 (立方 公分)	牌照稅 (全年)	燃料使 用費 (全年)	油料費(全年)			養 護 費	車輛 保 險 費	車輛 檢 驗 費	備註
								數量 (公升)	單價 (元)	金額				
	1	巡邏車	4	10206	1998			2,004	28.8	57,715	49,000	4,573	900	AAF-5073
	1	巡邏車	4	10206	1998			2,004	28.8	57,715	49,000	4,573	900	AAF-5075
	1	巡邏車	4	10211	1998			2,004	28.8	57,715	49,000	4,573	900	AFG-2182
	1	巡邏車	4	10307	2359			2,004	28.8	57,715	49,000	4,573	900	AGL-7661
	1	巡邏車	4	10307	2359			2,004	28.8	57,715	49,000	4,573	900	AGL-7663
	1	巡邏車	4	10307	2359			2,004	28.8	57,715	49,000	4,573	900	AGL-7665
	1	巡邏車	4	10307	2359			2,004	28.8	57,715	49,000	4,573	900	AGL-7670
	1	巡邏車	4	10407	2359			2,004	28.8	57,715	33,000	4,573	900	ANA-0992
	1	巡邏車	4	10407	2359			2,004	28.8	57,715	33,000	4,573	900	ANA-0993
	1	巡邏車	4	10407	2359			2,004	28.8	57,715	33,000	4,573	900	ANA-0997
	1	巡邏車	4	10407	2359			2,004	28.8	57,715	33,000	4,573	900	ANA-1016
	1	巡邏車	4	10407	2359			2,004	28.8	57,715	33,000	4,573	900	ANA-1035
	1	巡邏車	4	10407	2359			2,004	28.8	57,715	33,000	4,573	900	ANA-1036
	1	巡邏車	4	10507	2359			2,004	28.8	57,715	33,000	4,573	450	ANY-9063
	1	巡邏車	4	10507	2359			2,004	28.8	57,715	33,000	4,573	450	ANY-9067
	1	巡邏車	4	10607	2359			2,004	28.8	57,715	24,000	4,573	450	AKM-1981
	1	巡邏車	4	10706	2359			2,004	28.8	57,715	8,300	4,573	450	AXE-5975
	1	偵防機車	1	10205	150		600	300	28.8	8,640	1,620	1,311		ADQ-3003

臺北市政府警察局大同分局

公務車輛明細表

中華民國109年度

單位：新臺幣元

業務計畫 及工作計 畫名稱	車輛 數	車輛 種類	乘客 人數 (不含 司機)	購置 年月	汽缸總 排氣量 (立方 公分)	牌照稅 (全年)	燃料使 用費 (全年)	油料費(全年)			養 護 費	車輛 保 險 費	車輛 檢 驗 費	備註
								數量 (公升)	單價 (元)	金額				
	1	偵防機車	1	10205	150		600	300	28.8	8,640	1,620	1,311	ADQ-3051	
	1	偵防機車	1	10205	150		600	300	28.8	8,640	1,620	1,311	ADQ-3085	
	1	偵防機車	1	10207	150		600	300	28.8	8,640	1,620	1,311	ADQ-7795	
	1	偵防機車	1	10207	150		600	300	28.8	8,640	1,620	1,311	ADQ-7798	
	1	偵防機車	1	10207	150		600	300	28.8	8,640	1,620	1,311	ADQ-7932	
	1	偵防機車	1	10207	150		600	300	28.8	8,640	1,620	1,311	ADQ-7935	
	1	偵防機車	1	10207	150		600	300	28.8	8,640	1,620	1,311	ADQ-7986	
	1	偵防機車	1	10207	150		600	300	28.8	8,640	1,620	1,311	ADQ-7989	
	1	偵防機車	1	10507	149		600	300	28.8	8,640	1,620	1,311	MGN-7556	
	1	偵防機車	1	10507	149		600	300	28.8	8,640	1,620	1,311	MGN-7557	
	1	偵防機車	1	10507	149		600	300	28.8	8,640	1,620	1,311	MGN-7558	
	1	偵防機車	1	10507	149		600	300	28.8	8,640	1,620	1,311	MGN-7559	
	1	偵防機車	1	10507	149		600	300	28.8	8,640	1,620	1,311	MGN-7560	
	1	偵防機車	1	10507	149		600	300	28.8	8,640	1,620	1,311	MGN-7561	
	1	偵防機車	1	10507	149		600	300	28.8	8,640	1,620	1,311	MGN-7562	
	1	偵防機車	1	10507	149		600	300	28.8	8,640	1,620	1,311	MGN-7563	
	1	偵防機車	1	10507	149		600	300	28.8	8,640	1,620	1,311	MGN-7565	
	1	偵防機車	1	10507	149		600	300	28.8	8,640	1,620	1,311	MGN-7566	

臺北市政府警察局大同分局

公務車輛明細表

中華民國109年度

單位：新臺幣元

業務計畫 及工作計 畫名稱	車輛 數	車輛 種類	乘客 人數 (不含 司機)	購置 年月	汽缸總 排氣量 (立方 公分)	牌照稅 (全年)	燃料使 用費 (全年)	油料費(全年)			養 護 費	車輛 保 險 費	車輛 檢 驗 費	備註
								數量 (公升)	單價 (元)	金額				
	1	偵防機車	1	10507	149		600	300	28.8	8,640	1,620	1,311	MGN-7567	
	1	偵防機車	1	10507	149		600	300	28.8	8,640	1,620	1,311	MGN-7568	
	1	偵防機車	1	10507	149		600	300	28.8	8,640	1,620	1,311	MGN-7569	
	1	偵防機車	1	10507	149		600	300	28.8	8,640	1,620	1,311	MGN-7570	
	1	偵防機車	1	10507	149		600	300	28.8	8,640	1,620	1,311	MGN-7571	
	1	偵防機車	1	10507	149		600	300	28.8	8,640	1,620	1,311	MGN-7572	
	1	偵防機車	1	10507	149		600	300	28.8	8,640	1,620	1,311	MGN-7573	
	1	偵防機車	1	10507	149		600	300	28.8	8,640	1,620	1,311	MGN-7575	
	1	偵防機車	1	10609	149		600	300	28.8	8,640	1,620	1,311	MJU-5381	
	1	偵防機車	1	10609	149		600	300	28.8	8,640	1,620	1,311	MJU-5382	
	1	偵防機車	1	10609	149		600	300	28.8	8,640	1,620	1,311	MJU-5383	
	1	偵防機車	1	10609	149		600	300	28.8	8,640	1,620	1,311	MJU-5385	
	1	巡邏機車	1	10205	150			300	28.8	8,640	2,300	1,311	ADQ-3222	
	1	巡邏機車	1	10205	150			300	28.8	8,640	2,300	1,311	ADQ-3223	
	1	巡邏機車	1	10205	150			300	28.8	8,640	2,300	1,311	ADQ-3225	
	1	巡邏機車	1	10205	150			300	28.8	8,640	2,300	1,311	ADQ-3226	
	1	巡邏機車	1	10205	150			300	28.8	8,640	2,300	1,311	ADQ-3227	
	1	巡邏機車	1	10205	150			300	28.8	8,640	2,300	1,311	ADQ-3228	

臺北市政府警察局大同分局

公務車輛明細表

中華民國109年度

單位：新臺幣元

業務計畫 及工作計 畫名稱	車輛 數	車輛 種類	乘客 人數 (不含 司機)	購置 年月	汽缸總 排氣量 (立方 公分)	牌照稅 (全年)	燃料使 用費 (全年)	油料費(全年)			養 護 費	車輛 保 險 費	車輛 檢 驗 費	備註
								數量 (公升)	單價 (元)	金額				
	1	巡邏機車	1	10205	150			300	28.8	8,640	2,300	1,311		ADQ-3229
	1	巡邏機車	1	10205	150			300	28.8	8,640	2,300	1,311		ADQ-3230
	1	巡邏機車	1	10205	150			300	28.8	8,640	2,300	1,311		ADQ-3231
	1	巡邏機車	1	10205	150			300	28.8	8,640	2,300	1,311		ADQ-3232
	1	巡邏機車	1	10205	150			300	28.8	8,640	2,300	1,311		ADQ-3233
	1	巡邏機車	1	10205	150			300	28.8	8,640	2,300	1,311		ADQ-3235
	1	巡邏機車	1	10205	150			300	28.8	8,640	2,300	1,311		ADQ-3236
	1	巡邏機車	1	10205	150			300	28.8	8,640	2,300	1,311		ADQ-3237
	1	巡邏機車	1	10205	150			300	28.8	8,640	2,300	1,311		ADQ-3238
	1	巡邏機車	1	10205	150			300	28.8	8,640	2,300	1,311		ADQ-3239
	1	巡邏機車	1	10205	150			300	28.8	8,640	2,300	1,311		ADQ-3250
	1	巡邏機車	1	10205	150			300	28.8	8,640	2,300	1,311		ADQ-3251
	1	巡邏機車	1	10205	150			300	28.8	8,640	2,300	1,311		ADQ-3252
	1	巡邏機車	1	10205	150			300	28.8	8,640	2,300	1,311		ADQ-3253
	1	巡邏機車	1	10205	150			300	28.8	8,640	2,300	1,311		ADQ-3255
	1	巡邏機車	1	10205	150			300	28.8	8,640	2,300	1,311		ADQ-3257
	1	巡邏機車	1	10205	150			300	28.8	8,640	2,300	1,311		ADQ-3258
	1	巡邏機車	1	10205	150			300	28.8	8,640	2,300	1,311		ADQ-3259

臺北市政府警察局大同分局

公務車輛明細表

中華民國109年度

單位：新臺幣元

業務計畫 及工作計 畫名稱	車輛 數	車輛 種類	乘客 人數 (不含 司機)	購置 年月	汽缸總 排氣量 (立方 公分)	牌照稅 (全年)	燃料使 用費 (全年)	油料費(全年)			養 護 費	車輛 保 險 費	車輛 檢 驗 費	備註
								數量 (公升)	單價 (元)	金額				
	1	巡邏機車	1	10205	150			300	28.8	8,640	2,300	1,311		ADQ-3260
	1	巡邏機車	1	10205	150			300	28.8	8,640	2,300	1,311		ADQ-3261
	1	巡邏機車	1	10205	150			300	28.8	8,640	2,300	1,311		ADQ-3262
	1	巡邏機車	1	10205	150			300	28.8	8,640	2,300	1,311		ADQ-3263
	1	巡邏機車	1	10205	150			300	28.8	8,640	2,300	1,311		ADQ-3266
	1	巡邏機車	1	10205	150			300	28.8	8,640	2,300	1,311		ADQ-3270
	1	巡邏機車	1	10205	150			300	28.8	8,640	2,300	1,311		ADQ-3271
	1	巡邏機車	1	10207	149			300	28.8	8,640	2,300	1,311		ADQ-9022
	1	巡邏機車	1	10207	149			300	28.8	8,640	2,300	1,311		ADQ-9023
	1	巡邏機車	1	10207	149			300	28.8	8,640	2,300	1,311		ADQ-9025
	1	巡邏機車	1	10207	149			300	28.8	8,640	2,300	1,311		ADQ-9026
	1	巡邏機車	1	10207	149			300	28.8	8,640	2,300	1,311		ADQ-9027
	1	巡邏機車	1	10207	149			300	28.8	8,640	2,300	1,311		ADQ-9028
	1	巡邏機車	1	10207	149			300	28.8	8,640	2,300	1,311		ADQ-9029
	1	巡邏機車	1	10207	149			300	28.8	8,640	2,300	1,311		ADQ-9030
	1	巡邏機車	1	10207	149			300	28.8	8,640	2,300	1,311		ADQ-9031
	1	巡邏機車	1	10207	149			300	28.8	8,640	2,300	1,311		ADQ-9032
	1	巡邏機車	1	10207	149			300	28.8	8,640	2,300	1,311		ADQ-9033

臺北市政府警察局大同分局

公務車輛明細表

中華民國109年度

單位：新臺幣元

業務計畫 及工作計 畫名稱	車輛 數	車輛 種類	乘客 人數 (不含 司機)	購置 年月	汽缸總 排氣量 (立方 公分)	牌照稅 (全年)	燃料使 用費 (全年)	油料費(全年)			養 護 費	車輛 保 險 費	車輛 檢 驗 費	備註
								數量 (公升)	單價 (元)	金額				
	1	巡邏機車	1	10207	149			300	28.8	8,640	2,300	1,311		ADQ-9035
	1	巡邏機車	1	10207	149			300	28.8	8,640	2,300	1,311		ADQ-9036
	1	巡邏機車	1	10207	149			300	28.8	8,640	2,300	1,311		ADQ-9037
	1	巡邏機車	1	10207	149			300	28.8	8,640	2,300	1,311		ADQ-9038
	1	巡邏機車	1	10207	149			300	28.8	8,640	2,300	1,311		ADQ-9039
	1	巡邏機車	1	10207	149			300	28.8	8,640	2,300	1,311		ADQ-9050
	1	巡邏機車	1	10207	149			300	28.8	8,640	2,300	1,311		ADQ-9051
	1	巡邏機車	1	10207	149			300	28.8	8,640	2,300	1,311		ADQ-9052
	1	巡邏機車	1	10207	149			300	28.8	8,640	2,300	1,311		ADQ-9053
	1	巡邏機車	1	10207	149			300	28.8	8,640	2,300	1,311		ADQ-9055
	1	巡邏機車	1	10207	149			300	28.8	8,640	2,300	1,311		ADQ-9056
	1	巡邏機車	1	10207	149			300	28.8	8,640	2,300	1,311		ADQ-9057
	1	巡邏機車	1	10207	149			300	28.8	8,640	2,300	1,311		ADQ-9058
	1	巡邏機車	1	10207	149			300	28.8	8,640	2,300	1,311		ADQ-9059
	1	巡邏機車	1	10207	149			300	28.8	8,640	2,300	1,311		ADQ-9060
	1	巡邏機車	1	10207	149			300	28.8	8,640	2,300	1,311		ADQ-9061
	1	巡邏機車	1	10207	149			300	28.8	8,640	2,300	1,311		ADQ-9062
	1	巡邏機車	1	10207	149			300	28.8	8,640	2,300	1,311		ADQ-9063

臺北市政府警察局大同分局

公務車輛明細表

中華民國109年度

單位：新臺幣元

業務計畫 及工作計 畫名稱	車輛 數	車輛 種類	乘客 人數 (不含 司機)	購置 年月	汽缸總 排氣量 (立方 公分)	牌照稅 (全年)	燃料使 用費 (全年)	油料費(全年)			養 護 費	車輛 保 險 費	車輛 檢 驗 費	備註
								數量 (公升)	單價 (元)	金額				
	1	巡邏機車	1	10207	149			300	28.8	8,640	2,300	1,311		ADQ-9065
	1	巡邏機車	1	10207	149			300	28.8	8,640	2,300	1,311		ADQ-9066
	1	巡邏機車	1	10207	149			300	28.8	8,640	2,300	1,311		ADQ-9067
	1	巡邏機車	1	10207	149			300	28.8	8,640	2,300	1,311		ADQ-9068
	1	巡邏機車	1	10207	149			300	28.8	8,640	2,300	1,311		ADQ-9069
	1	巡邏機車	1	10207	149			300	28.8	8,640	2,300	1,311		ADQ-9070
	1	巡邏機車	1	10207	149			300	28.8	8,640	2,300	1,311		ADQ-9071
	1	巡邏機車	1	10207	149			300	28.8	8,640	2,300	1,311		ADQ-9072
	1	巡邏機車	1	10207	149			300	28.8	8,640	2,300	1,311		ADQ-9073
	1	巡邏機車	1	10207	149			300	28.8	8,640	2,300	1,311		ADQ-9075
	1	巡邏機車	1	10207	149			300	28.8	8,640	2,300	1,311		ADQ-9076
	1	巡邏機車	1	10207	149			300	28.8	8,640	2,300	1,311		ADQ-9077
	1	巡邏機車	1	10207	149			300	28.8	8,640	2,300	1,311		ADQ-9078
	1	巡邏機車	1	10207	149			300	28.8	8,640	2,300	1,311		ADQ-9079
	1	巡邏機車	1	10207	149			300	28.8	8,640	2,300	1,311		ADQ-9080
	1	巡邏機車	1	10207	149			300	28.8	8,640	2,300	1,311		ADQ-9081
	1	巡邏機車	1	10207	149			300	28.8	8,640	2,300	1,311		ADQ-9082
	1	巡邏機車	1	10207	149			300	28.8	8,640	2,300	1,311		ADQ-9083

臺北市政府警察局大同分局

公務車輛明細表

中華民國109年度

單位：新臺幣元

業務計畫 及工作計 畫名稱	車輛 數	車輛 種類	乘客 人數 (不含 司機)	購置 年月	汽缸總 排氣量 (立方 公分)	牌照稅 (全年)	燃料使 用費 (全年)	油料費(全年)			養 護 費	車輛 保 險 費	車輛 檢 驗 費	備註
								數量 (公升)	單價 (元)	金額				
	1	巡邏機車	1	10207	149			300	28.8	8,640	2,300	1,311		ADQ-9085
	1	巡邏機車	1	10207	149			300	28.8	8,640	2,300	1,311		ADQ-9086
	1	巡邏機車	1	10207	149			300	28.8	8,640	2,300	1,311		ADQ-9088
	1	巡邏機車	1	10207	149			300	28.8	8,640	2,300	1,311		ADQ-9091
	1	巡邏機車	1	10207	149			300	28.8	8,640	2,300	1,311		ADQ-9092
	1	巡邏機車	1	10207	149			300	28.8	8,640	2,300	1,311		ADQ-9093
	1	巡邏機車	1	10207	149			300	28.8	8,640	2,300	1,311		ADQ-9095
	1	巡邏機車	1	10207	149			300	28.8	8,640	2,300	1,311		ADQ-9096
	1	巡邏機車	1	10207	149			300	28.8	8,640	2,300	1,311		ADQ-9097
	1	巡邏機車	1	10207	149			300	28.8	8,640	2,300	1,311		ADQ-9098
	1	巡邏機車	1	10207	149			300	28.8	8,640	2,300	1,311		ADQ-9099
	1	巡邏機車	1	10207	149			300	28.8	8,640	2,300	1,311		ADQ-9100
	1	巡邏機車	1	10207	149			300	28.8	8,640	2,300	1,311		ADQ-9101
	1	巡邏機車	1	10207	149			300	28.8	8,640	2,300	1,311		ADQ-9102
	1	巡邏機車	1	10207	149			300	28.8	8,640	2,300	1,311		ADQ-9103
	1	巡邏機車	1	10207	149			300	28.8	8,640	2,300	1,311		ADQ-9105
	1	巡邏機車	1	10207	149			300	28.8	8,640	2,300	1,311		ADQ-9106
	1	巡邏機車	1	10207	149			300	28.8	8,640	2,300	1,311		ADQ-9107

臺北市政府警察局大同分局

公務車輛明細表

中華民國109年度

單位：新臺幣元

業務計畫 及工作計 畫名稱	車輛 數	車輛 種類	乘客 人數 (不含 司機)	購置 年月	汽缸總 排氣量 (立方 公分)	牌照稅 (全年)	燃料使 用費 (全年)	油料費(全年)			養 護 費	車輛 保 險 費	車輛 檢 驗 費	備註
								數量 (公升)	單價 (元)	金額				
	1	巡邏機車	1	10207	149			300	28.8	8,640	2,300	1,311		ADQ-9108
	1	巡邏機車	1	10207	149			300	28.8	8,640	2,300	1,311		ADQ-9110
	1	巡邏機車	1	10207	149			300	28.8	8,640	2,300	1,311		ADQ-9112
	1	巡邏機車	1	10207	149			300	28.8	8,640	2,300	1,311		ADQ-9113
	1	巡邏機車	1	10207	149			300	28.8	8,640	2,300	1,311		ADQ-9115
	1	巡邏機車	1	10207	149			300	28.8	8,640	2,300	1,311		ADQ-9116
	1	巡邏機車	1	10207	149			300	28.8	8,640	2,300	1,311		ADQ-9118
	1	巡邏機車	1	10207	149			300	28.8	8,640	2,300	1,311		ADQ-9119
	1	巡邏機車	1	10207	149			300	28.8	8,640	2,300	1,311		ADQ-9120
	1	巡邏機車	1	10207	149			300	28.8	8,640	2,300	1,311		ADQ-9121
	1	巡邏機車	1	10207	149			300	28.8	8,640	2,300	1,311		ADQ-9122
	1	巡邏機車	1	10207	149			300	28.8	8,640	2,300	1,311		ADQ-9123
	1	巡邏機車	1	10207	149			300	28.8	8,640	2,300	1,311		ADQ-9125
	1	巡邏機車	1	10207	149			300	28.8	8,640	2,300	1,311		ADQ-9126
	1	巡邏機車	1	10207	149			300	28.8	8,640	2,300	1,311		ADQ-9127
	1	巡邏機車	1	10207	149			300	28.8	8,640	2,300	1,311		ADQ-9128
	1	巡邏機車	1	10207	149			300	28.8	8,640	2,300	1,311		ADQ-9130
	1	巡邏機車	1	10207	149			300	28.8	8,640	2,300	1,311		ADQ-9131

臺北市政府警察局大同分局

公務車輛明細表

中華民國109年度

單位：新臺幣元

業務計畫 及工作計 畫名稱	車輛 數	車輛 種類	乘客 人數 (不含 司機)	購置 年月	汽缸總 排氣量 (立方 公分)	牌照稅 (全年)	燃料使 用費 (全年)	油料費(全年)			養 護 費	車輛 保 險 費	車輛 檢 驗 費	備註
								數量 (公升)	單價 (元)	金額				
	1	巡邏機車	1	10207	149			300	28.8	8,640	2,300	1,311		ADQ-9132
	1	巡邏機車	1	10207	149			300	28.8	8,640	2,300	1,311		ADQ-9133
	1	巡邏機車	1	10207	149			300	28.8	8,640	2,300	1,311		ADQ-9135
	1	巡邏機車	1	10207	149			300	28.8	8,640	2,300	1,311		ADQ-9136
	1	巡邏機車	1	10207	149			300	28.8	8,640	2,300	1,311		ADQ-9137
	1	巡邏機車	1	10207	149			300	28.8	8,640	2,300	1,311		ADQ-9138
	1	巡邏機車	1	10207	149			300	28.8	8,640	2,300	1,311		ADQ-9139
	1	巡邏機車	1	10207	149			300	28.8	8,640	2,300	1,311		ADQ-9150
	1	巡邏機車	1	10207	149			300	28.8	8,640	2,300	1,311		ADQ-9151
	1	巡邏機車	1	10207	149			300	28.8	8,640	2,300	1,311		ADQ-9152
	1	巡邏機車	1	10207	149			300	28.8	8,640	2,300	1,311		ADQ-9153
	1	巡邏機車	1	10207	149			300	28.8	8,640	2,300	1,311		ADQ-9155
	1	巡邏機車	1	10207	149			300	28.8	8,640	2,300	1,311		ADQ-9156
	1	巡邏機車	1	10207	149			300	28.8	8,640	2,300	1,311		ADQ-9157
	1	巡邏機車	1	10207	149			300	28.8	8,640	2,300	1,311		ADQ-9158
	1	巡邏機車	1	10207	149			300	28.8	8,640	2,300	1,311		ADQ-9159
	1	巡邏機車	1	10207	149			300	28.8	8,640	2,300	1,311		ADQ-9160
	1	巡邏機車	1	10207	149			300	28.8	8,640	2,300	1,311		ADQ-9161

臺北市政府警察局大同分局

公務車輛明細表

中華民國109年度

單位：新臺幣元

業務計畫 及工作計 畫名稱	車輛 數	車輛 種類	乘客 人數 (不含 司機)	購置 年月	汽缸總 排氣量 (立方 公分)	牌照稅 (全年)	燃料使 用費 (全年)	油料費(全年)			養 護 費	車輛 保 險 費	車輛 檢 驗 費	備註
								數量 (公升)	單價 (元)	金額				
	1	巡邏機車	1	10207	149			300	28.8	8,640	2,300	1,311		ADQ-9162
	1	巡邏機車	1	10207	149			300	28.8	8,640	2,300	1,311		ADQ-9163
	1	巡邏機車	1	10207	149			300	28.8	8,640	2,300	1,311		ADQ-9165
	1	巡邏機車	1	10207	149			300	28.8	8,640	2,300	1,311		ADQ-9166
	1	巡邏機車	1	10207	149			300	28.8	8,640	2,300	1,311		ADQ-9167
	1	巡邏機車	1	10207	149			300	28.8	8,640	2,300	1,311		ADQ-9168
	1	巡邏機車	1	10207	149			300	28.8	8,640	2,300	1,311		ADQ-9169
	1	巡邏機車	1	10207	149			300	28.8	8,640	2,300	1,311		ADQ-9170
	1	巡邏機車	1	10207	149			300	28.8	8,640	2,300	1,311		ADQ-9171
	1	巡邏機車	1	10207	149			300	28.8	8,640	2,300	1,311		ADQ-9172
	1	巡邏機車	1	10207	149			300	28.8	8,640	2,300	1,311		ADQ-9173
	1	巡邏機車	1	10207	149			300	28.8	8,640	2,300	1,311		ADQ-9175
	1	巡邏機車	1	10207	149			300	28.8	8,640	2,300	1,311		ADQ-9176
	1	巡邏機車	1	10209	149			300	28.8	8,640	2,300	1,311		AEP-2753
	1	巡邏機車	1	10209	149			300	28.8	8,640	2,300	1,311		AEP-2755
	1	巡邏機車	1	10209	149			300	28.8	8,640	2,300	1,311		AEP-2756
	1	巡邏機車	1	10209	149			300	28.8	8,640	2,300	1,311		AEP-2757
	1	巡邏機車	1	10209	149			300	28.8	8,640	2,300	1,311		AEP-2758

臺北市政府警察局大同分局

公務車輛明細表

中華民國109年度

單位：新臺幣元

業務計畫 及工作計 畫名稱	車輛 數	車輛 種類	乘客 人數 (不含 司機)	購置 年月	汽缸總 排氣量 (立方 公分)	牌照稅 (全年)	燃料使 用費 (全年)	油料費(全年)			養 護 費	車輛 保 險 費	車輛 檢 驗 費	備註
								數量 (公升)	單價 (元)	金額				
	1	巡邏機車	1	10209	149			300	28.8	8,640	2,300	1,311		AEP-2759
	1	巡邏機車	1	10209	149			300	28.8	8,640	2,300	1,311		AEP-2760
	1	巡邏機車	1	10209	149			300	28.8	8,640	2,300	1,311		AEP-2761
	1	巡邏機車	1	10209	149			300	28.8	8,640	2,300	1,311		AEP-2762
	1	巡邏機車	1	10507	149			300	28.8	8,640	2,300	1,311		MGN-7150
	1	巡邏機車	1	10507	149			300	28.8	8,640	2,300	1,311		MGN-7151
	1	巡邏機車	1	10507	149			300	28.8	8,640	2,300	1,311		MGN-7152
	1	巡邏機車	1	10507	149			300	28.8	8,640	2,300	1,311		MGN-7153
	1	巡邏機車	1	10507	149			300	28.8	8,640	2,300	1,311		MGN-7155
	1	巡邏機車	1	10507	149			300	28.8	8,640	2,300	1,311		MGN-7156
	1	巡邏機車	1	10507	149			300	28.8	8,640	2,300	1,311		MGN-7157
	1	巡邏機車	1	10507	149			300	28.8	8,640	2,300	1,311		MGN-7158
	1	巡邏機車	1	10507	149			300	28.8	8,640	2,300	1,311		MGN-7159
	1	巡邏機車	1	10609	149			300	28.8	8,640	2,300	1,311		MJU-5703
	1	巡邏機車	1	10609	149			300	28.8	8,640	2,300	1,311		MJU-5705
	1	巡邏機車	1	10609	149			300	28.8	8,640	2,300	1,311		MJU-5706
	1	巡邏機車	1	10609	149			300	28.8	8,640	2,300	1,311		MJU-5707
	1	巡邏機車	1	10609	149			300	28.8	8,640	2,300	1,311		MJU-5708

臺北市政府警察局大同分局

公務車輛明細表

中華民國109年度

單位：新臺幣元

業務計畫 及工作計 畫名稱	車輛 數	車輛 種類	乘客 人數 (不含 司機)	購置 年月	汽缸總 排氣量 (立方 公分)	牌照稅 (全年)	燃料使 用費 (全年)	油料費(全年)			養 護 費	車輛 保 險 費	車輛 檢 驗 費	備註
								數量 (公升)	單價 (元)	金額				
	1	巡邏機車	1	10609	149			300	28.8	8,640	2,300	1,311		MJU-5709
	1	巡邏機車	1	10609	149			300	28.8	8,640	2,300	1,311		MJU-5710
	1	巡邏機車	1	10609	149			300	28.8	8,640	2,300	1,311		MJU-5712
	1	巡邏機車	1	10609	149			300	28.8	8,640	2,300	1,311		MJU-5713
	1	巡邏機車	1	10609	149			300	28.8	8,640	2,300	1,311		MJU-5715
	1	巡邏機車	1	10609	149			300	28.8	8,640	2,300	1,311		MJU-5716
	1	巡邏機車	1	10609	149			300	28.8	8,640	2,300	1,311		MJU-5717
	1	巡邏機車	1	10609	149			300	28.8	8,640	2,300	1,311		MJU-5719
	1	巡邏機車	1	10609	149			300	28.8	8,640	2,300	1,311		MJU-5720
	1	巡邏機車	1	10609	149			300	28.8	8,640	2,300	1,311		MJU-5721
	1	巡邏機車	1	10609	149			300	28.8	8,640	2,300	1,311		MJU-5722
	1	巡邏機車	1	10609	149			300	28.8	8,640	2,300	1,311		MJU-5723
	1	巡邏機車	1	10708	149			300	28.8	8,640	2,300	1,311		MTP-0127
	1	巡邏機車	1	10708	149			300	28.8	8,640	2,300	1,311		MTP-0130
	1	巡邏機車	1	10708	149			300	28.8	8,640	2,300	1,311		MTP-0131
	1	巡邏機車	1	10708	149			300	28.8	8,640	2,300	1,311		MTP-0132
	1	巡邏機車	1	10708	149			300	28.8	8,640	2,300	1,311		MTP-0136
	1	巡邏機車	1	10708	149			300	28.8	8,640	2,300	1,311		MTP-0139

臺北市政府警察局大同分局

公務車輛明細表

中華民國109年度

單位：新臺幣元

業務計畫 及工作計 畫名稱	車輛 數	車輛 種類	乘客 人數 (不含 司機)	購置 年月	汽缸總 排氣量 (立方 公分)	牌照稅 (全年)	燃料使 用費 (全年)	油料費(全年)			養 護 費	車輛 保 險 費	車輛 檢 驗 費	備註
								數量 (公升)	單價 (元)	金額				
	1	巡邏機車	1	10708	149			300	28.8	8,640	2,300	1,311		MTP-0151
	1	巡邏機車	1	10708	149			300	28.8	8,640	2,300	1,311		MTP-0160
	1	巡邏機車	1	10708	149			300	28.8	8,640	2,300	1,311		MTP-0162
	1	巡邏機車	1	10708	149			300	28.8	8,640	2,300	1,311		MTP-0165
	1	巡邏機車	1	10708	149			300	28.8	8,640	2,300	1,311		MTP-0166
	1	巡邏機車	1	10807	150						2,300	1,311		860-JYA (108年度汰換)
	1	巡邏機車	1	10807	150						2,300	1,311		861-JYA (108年度汰換)
	1	巡邏機車	1	10807	150						2,300	1,311		966-HUV (108年度汰換)
	1	巡邏機車	1	10807	150						2,300	1,311		968-HUV (108年度汰換)
	1	巡邏機車	1	10807	150						2,300	1,311		969-HUV (108年度汰換)
	1	巡邏機車	1	10807	150						2,300	1,311		973-HUV (108年度汰換)
	1	巡邏機車	1	10907	150						2,300	1,311		859-JYA (109年度汰換)
	1	巡邏機車	1	10907	150						2,300	1,311		862-JYA (109年度汰換)
	1	巡邏機車	1	10907	150						2,300	1,311		965-HUV (109年度汰換)
	1	巡邏機車	1	10907	150						2,300	1,311		967-HUV (109年度汰換)
	1	巡邏機車	1	10907	150						2,300	1,311		970-HUV (109年度汰換)
	1	巡邏機車	1	10907	150						2,300	1,311		971-HUV (109年度汰換)
	1	巡邏機車	1	10907	150						2,300	1,311		972-HUV (109年度汰換)

臺北市政府警察局大同分局

公務車輛明細表

中華民國109年度

單位：新臺幣元

業務計畫及工作計畫名稱	車輛數	車輛種類	乘客人數(不含司機)	購置年月	汽缸總排氣量(立方公分)	牌照稅(全年)	燃料使用費(全年)	油料費(全年)			養護費	車輛保險費	車輛檢驗費	備註
								數量(公升)	單價(元)	金額				
	1	巡邏機車	1	10907	150						2,300	1,311		975-HUV (109年度汰換)
	1	巡邏機車	1	10907	150						2,300	1,311		976-HUV (109年度汰換)
	1	巡邏機車	1	10907	150						2,300	1,311		977-HUV (109年度汰換)
	1	巡邏機車	1	10907	150						2,300	1,311		979-HUV (109年度汰換)
	1	巡邏機車	1	10907	150						2,300	1,311		ADQ-3256 (109年度汰換)
	1	巡邏機車	1	10907	150						2,300	1,311		ADQ-3265 (109年度汰換)
	1	巡邏機車	1	10907	149						2,300	1,311		ADQ-9109 (109年度汰換)
	1	巡邏機車	1	10907	149						2,300	1,311		ADQ-9111 (109年度汰換)
	1	巡邏機車	1	10907	149						2,300	1,311		ADQ-9117 (109年度汰換)
	1	警備、巡邏、偵防用客貨兩用車	7	09507	2350			1,380	28.8	39,744	47,901	4,573	750	6102-QB
	1	警備、巡邏、偵防用客貨兩用車	7	10907	2461			1,380	28.8	39,744	8,300	4,573	450	9407-DR (109年度汰換)
	1	警用工程車	2	10807	1997	11,230	6,180	1,380	28.8	39,744	8,300	4,573	450	1408-DJ (108年度汰換)
		合計				11,230	24,780			3,941,907	1,882,521	484,512	26,850	

臺北市政府警察局大同分局
市政白皮書計畫項目預算編列情形表

篇名：社會照顧與安全

中華民國109年度

單位：新臺幣元

計畫項目	承辦機關	總需求	以前年度預算	108年度預算數	109年度預算數	以後年度需求
合計		604,380,888	404,509,608	99,935,640	99,935,640	
1. 讓治安體系發揮效能，讓市民真正安居樂業		604,380,888	404,509,608	99,935,640	99,935,640	
(1)增加警察人力及待遇-警勤加給勤務繁重加成	臺北市政府警察局大同分局	按年編列	145,205,676	35,245,827	35,245,827	
(2)增加警察的人力及待遇-警勤加給刑事加成	臺北市政府警察局大同分局	按年編列	10,385,172	2,596,293	2,596,293	
(3)增加警察的人力及待遇-超勤加班費	臺北市政府警察局大同分局	按年編列	248,918,760	62,093,520	62,093,520	

本 頁 空 白

歲出按職能及經

中華民國109

職能別分類	經濟性分類	經常支出							資本支出			
		受僱人員報酬	購買支出 商品及勞務	債務利息	土地租金支出	經常移轉			經常支出合計	投資及增資		
						對企業	對非營利機構 及民間	對政府		對國外	對營業基金	對非營業特種 基金
總計		481,648	28,604						510,252			
01 一般公共事務												
02 防衛												
03 公共秩序與安全		481,648	28,604						510,252			
04 教育												
05 保健												
06 社會安全與福利												
07 住宅及社區服務												
08 娛樂、文化與宗教												
09 燃料與能源												
10 農、林、漁、牧業												
11 礦業、製造業及營造業												
12 運輸及通信												
13 其他經濟服務												
14 環境保護												
15 其他支出												

察局大同分局

濟性綜合分類表

年度

單位：新臺幣千元

資本支出													
資本移轉				土地購入	無形資產購入	固定資本形成						資本支出合計	總計
對企業	對非營利 家庭及 民間機構	對政府	對國外			住宅	非住宅 房屋	營建 工程	運輸 工具	資訊 軟體	其他 設備 及 機器		
						2,153			42	92		2,287	512,539
							2,153		42	92		2,287	512,539