

年度-預算案

機關編號

11-238

中華民國 111 年度

臺北市總預算案

臺北市政府警察局大同分局 單位預算之分預算

臺北市政府警察局大同分局 編

臺北市政府警察局大同分局

目次

中華民國 111 年度

一、預算總說明		
(一)組織系統圖	第	1 頁
二、主要表		
(一)歲入預算表	第	3 頁
(二)歲出預算表	第	5 頁
三、附屬表		
(一)歲入項目說明提要與預算明細表	第	7 頁
(二)歲出計畫說明提要與各項費用明細表	第	17 頁
1. 一般行政		
行政管理	第	17 頁
2. 警政業務		
分局業務	第	22 頁
3. 一般建築及設備		
營建工程	第	24 頁
其他設備	第	26 頁
(三)人事費分析表	第	27 頁
四、參考表		
(一)歲出一級用途別科目分析表	第	29 頁
(二)資本支出分析表	第	30 頁
(三)各項費用彙計表	第	31 頁
(四)人事費彙計表	第	32 頁
(五)各項費用分攤表	第	33 頁
(六)公務車輛明細表	第	34 頁
(七)繼續性計畫分年資金需求表	第	50 頁
(八)市政白皮書計畫項目預算編列情形表	第	51 頁
(九)歲出按職能及經濟性綜合分類表	第	52 頁

一、預算總說明

臺北市政府警察局大同分局

組織系統圖

中華民國111年度

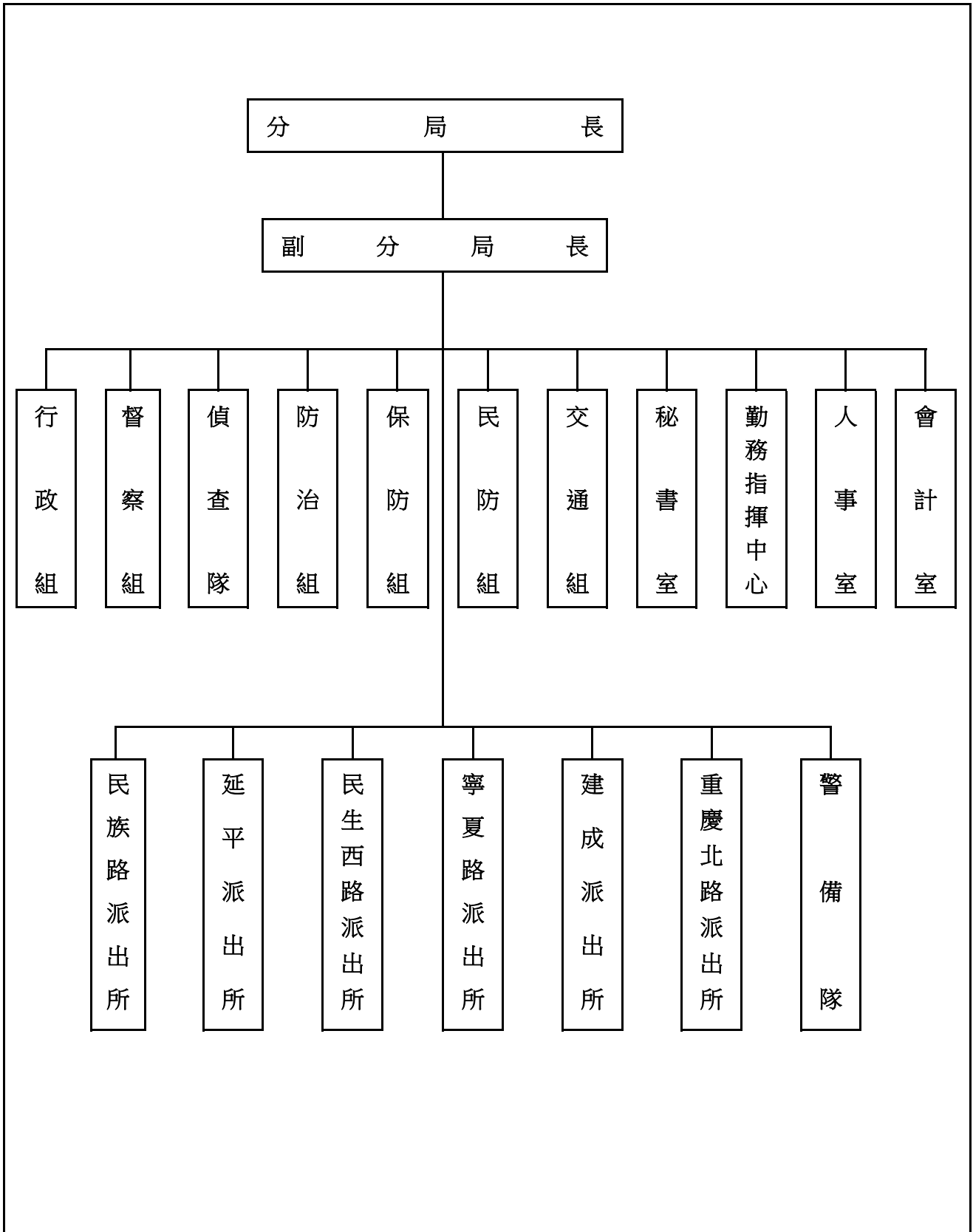

本 頁 空 白

二、主 要 表

臺北市政府警察局大同分局

歲入預算表

中華民國111年度

單位：新臺幣千元

科 目				本年度預算數			上年度 預算數	前年度 決算數	本年度與 上年度比較	說明
款	項	目	名稱及編號	合計	經常門	資本門				
			合 計	1,774	1,774	-	1,774	1,898		
02			0400000000 罰款及賠償收入	567	567	-	567	555		
	067		0411230000(0238) 臺北市政府警察局 大同分局	567	567	-	567	555		
		01	04112300100 罰金罰鍰及怠金	415	415	-	415	435		
		01	04112300101 罰金罰鍰	415	415	-	415	435	本年度預算數係行為人違反社會秩序維護法之罰鍰收入。	
		02	04112300200 沒入及沒收財物	152	152	-	152	120		
		01	04112300201 沒入金	152	152	-	152	120	本年度預算數係沒入妨害善良風俗所得及掃蕩賭場沒入賭博財物等收入。	
03			0500000000 規費收入	608	608	-	608	596		
	061		0511230000(0238) 臺北市政府警察局 大同分局	608	608	-	608	596		
		02	05112300300 使用規費收入	608	608	-	608	596		
		02	05112300306 場地設施使用 費	608	608	-	608	596	本年度預算數係分局辦公大樓地下室停車場供員工使用之停車費收入。	
04			0700000000 財產收入	30	30	-	30	-		
	069		0711230000(0238) 臺北市政府警察局 大同分局	30	30	-	30	-		
		02	07112300500 廢舊物資售價	30	30	-	30	-		
		01	07112300501 廢舊物資售價	30	30	-	30	-	本年度預算數係報廢一般財產殘值變賣收入。	
08			1200000000 其他收入	569	569	-	569	747		
	069		1211230000(0238) 臺北市政府警察局 大同分局	569	569	-	569	747		
		01	12112300200 雜項收入	569	569	-	569	747		

臺北市政府警察局大同分局

歲入預算表

中華民國111年度

單位：新臺幣千元

科 目				本年度預算數			上年度 預算數	前年度 決算數	本年度與 上年度比較	說明
款	項	目	節	名稱及編號	合計	經常門				
			01	12112300201 收回以前年度 歲出	-	-	-	15	-	前年度決算數係收回以前 年度員工上下班交通費及 溢領之警勤、繁重加給差 額等收入，本年度及上年 度均無預算數。
			02	12112300210 其他雜項收入	569	569	-	569	732	本年度預算數係員工住宿 公有宿舍扣繳房租津貼及 收取管理費收入。

臺北市政府警察局大同分局

歲出預算表

中華民國111年度

單位：新臺幣千元

款	項	目	節	名稱及編號	本年度預算數			上年度預算數	前年度決算數	本年度與上年度比較	說明
					合計	經常門	資本門				
11				0011000000	504,479	499,719	4,760	500,971	504,206	3,508	
	001			臺北市政府警察局主管							
				0011230000(0238)	504,479	499,719	4,760	500,971	504,206	3,508	
				臺北市政府警察局大同分局							
		01		38112300100	497,239	497,239	-	498,263	499,342	-1,024	
				一般行政							
			01	38112300101	497,239	497,239	-	498,263	499,342	-1,024	本年度預算數內容與上年度之比較如下： 1.人事費475,625,000元，較上年度減少588,000元，依實際需要核實編列。 2.新增退休人員退休紀念品30,000元。 3.警用車輛檢驗費、油料費、養護費、保險費及電動機車電池租用費4,066,090元，較上年度增加229,000元。 4.分局各單位及錄影監視系統機房電費6,859,523元，較上年度減少483,294元。 5.減列建築物公共安全設備檢查申報及查核費用(2年1編)、電腦訓練費及套裝軟體103,706元。 6.其他合共10,658,387元，較上年度減少108,000元。
				38112300200	2,480	2,480	-	2,453	3,163	27	
		02		警政業務							
			02	38112300204	2,480	2,480	-	2,453	3,163	27	本年度預算數內容與上年度之比較如下： 1.處理人口販運、新移民業務及涉外案件通譯費與交通補助費14,400元，較上年度增加6,800元。 2.手機邏輯取證器維運服務費78,000元，較上年度增加19,500元。 3.其他合共2,387,600元，較上年度增加700元。
				分局業務							

臺北市政府警察局大同分局

歲出預算表

中華民國111年度

單位：新臺幣千元

科 目				本年度預算數			上年度 預算數	前年度 決算數	本年度與 上年度比較	說 明	
款	項	目	節	合計	經常門	資本門					
		05		38112309000 一般建築及設備	4,760	-	4,760	255	1,701	4,505	
			02	38112309002 營建工程	4,305	-	4,305	176	1,541	4,129	1.本年度編列延平合署辦公大樓結構補強暨整修工程分攤款3,802,000元，本工程係110-111年度繼續性計畫。 2.本年度編列分局辦公大樓5樓架高地板整修工程503,000元。
			04	38112309004 其他設備	455	-	455	79	160	376	本年度編列手槍櫃、長槍櫃、錄影蒐證平台、冷氣機及值勤臺等，共計455,000元。

三、附 屬 表

臺北市政府警察局大同分局

歲入項目說明提要與預算明細表

經常門

中華民國111年度

單位：新臺幣元

	來源別子目及細目與編號	承辦單位	偵查隊	預算金額	415,000元
罰金罰鍰及怠金—罰金罰鍰	<p>04112300101 罰金罰鍰及怠金-罰金罰鍰</p>				
歲入項目說明	<p>一、項目內容： 行為人因妨害善良風俗等行為，依社會秩序維護法處罰之罰鍰收入。</p> <p>二、法令依據： 依據社會秩序維護法規定辦理。</p> <p>三、計算方法： 415,000元x1年=415,000元。</p> <p>四、實施進度： 自民國111年1月1日起至111年12月31日止。</p> <p>五、完成方法： 依法處罰違法特定人，執行收繳罰鍰並繳庫。</p> <p>六、預期成果： 維護本市善良風俗，增加市庫收入。</p>				

罰金罰鍰及怠金—罰金罰鍰

臺北市政府警察局大同分局
歲入項目說明提要與預算明細表

經常門

中華民國111年度

單位：新臺幣元

科目名稱及編號	單位	數量	單價	預算數	說明及收入依據
合計				415,000	
04112300101 罰金罰鍰	年	1	415,000	415,000	行爲人違反社會秩序維護法之罰鍰收入。 收入依據：依據社會秩序維護法規定辦理。

罰金罰鍰及怠金—罰金罰鍰

罰金罰鍰及怠金—罰金罰鍰

臺北市政府警察局大同分局

歲入項目說明提要與預算明細表

經常門

中華民國111年度

單位：新臺幣元

	來源別子目及 細目與編號	04112300201 沒入及沒收財物-沒入金	承辦單位	偵查隊	預算金額	152,000元	
沒入及沒收財物—沒入金	<p>一、項目內容：沒入妨害善良風俗所得及掃蕩賭場沒入賭博財物等收入。</p> <p>二、法令依據：依據社會秩序維護法第22、23條規定辦理。</p> <p>三、計算方法：152,000元x1年=152,000元。</p> <p>四、實施進度：自民國111年1月1日起至111年12月31日止。</p> <p>五、完成方法：依規定辦理繳庫。</p> <p>六、預期成果：維護本市善良風俗，增加市庫收入。</p>						沒入及沒收財物—沒入金
歲入項目說明							

臺北市政府警察局大同分局
歲入項目說明提要與預算明細表

經常門

中華民國111年度

單位：新臺幣元

科目名稱及編號	單位	數量	單價	預算數	說明及收入依據
合計				152,000	
04112300201 沒入金	年	1	152,000	152,000	沒入妨害善良風俗所得及掃蕩賭場沒入賭博財物等收入。 收入依據：依據社會秩序維護法第22、23條規定辦理。

沒入及沒收財物—沒入金

沒入及沒收財物—沒入金

臺北市政府警察局大同分局
歲入項目說明提要與預算明細表

經常門

中華民國111年度

單位：新臺幣元

使用規費收入—場地設施使用費	來源別子目及 細目與編號	05112300306 使用規費收入-場地設施使用費	承辦單位	行政組	預算金額	608,000元	使用規費收入—場地設施使用費
	歲入項目說明	<p>一、項目內容：分局辦公大樓地下室停車場供員工使用之停車費收入。</p> <p>二、法令依據：依據規費法第8條規定辦理。</p> <p>三、計算方法：分局辦公大樓地下室停車場供員工使用之停車費收入費部分： 1.汽車停車費每格車位每月1,000元。 2.機車停車費每格車位每月200元。</p> <p>四、實施進度：自民國111年1月1日起至111年12月31日止。</p> <p>五、完成方法：按月自員工薪資扣款，並依規定辦理繳庫。</p> <p>六、預期成果：依預算項目收繳，充裕市庫。</p>					

臺北市政府警察局大同分局

歲入項目說明提要與預算明細表

經常門

中華民國111年度

單位：新臺幣元

科目名稱及編號	單位	數量	單價	預算數	說明及收入依據
合計				608,000	
05112300306 場地設施使用費	位、月	32×12	1,000	384,000	分局辦公大樓地下室停車場供員工使用之汽車停車費收入。 收入依據：依據規費法第8條規定辦理。
	位、月	93×12	200	223,200	分局辦公大樓地下室停車場供員工使用之機車停車費收入。 收入依據：依據規費法第8條規定辦理。
	年	1	800	800	配合預算編列至千元，增列進位數800元。 收入依據：

使用規費收入—場地設施使用費

使用規費收入—場地設施使用費

臺北市政府警察局大同分局
歲入項目說明提要與預算明細表

經常門

中華民國111年度

單位：新臺幣元

來源別子目及 細目與編號	07112300501 廢舊物資售價-廢舊物資售價	承辦單位	行政組	預算金額	30,000元
歲 入 項 目 說 明	<p>一、項目內容： 財產報廢之殘值收入。</p> <p>二、法令依據： 依據臺北市市有財產報廢處理原則規定辦理。</p> <p>三、計算方法： 30,000元x1年=30,000元。</p> <p>四、實施進度： 自民國111年1月1日至111年12月31日止。</p> <p>五、完成方法： 依規定辦理繳庫。</p> <p>六、預期成果： 增加市庫收入。</p>				

廢舊物資售價—廢舊物資售價

廢舊物資售價—廢舊物資售價

臺北市政府警察局大同分局

歲入項目說明提要與預算明細表

經常門

中華民國111年度

單位：新臺幣元

	科目名稱及編號	單位	數量	單價	預算數	說明及收入依據
廢舊物資售價—廢舊物資售價	合計				30,000	
	07112300501 廢舊物資售價	年	1	30,000	30,000	報廢一般財產殘值變賣收入。 收入依據：依據臺北市市有財產報廢處理原則規定辦理。

廢舊物資售價—廢舊物資售價

臺北市政府警察局大同分局

歲入項目說明提要與預算明細表

經常門

中華民國111年度

單位：新臺幣元

	來源別子目及細目與編號	12112300210 雜項收入-其他雜項收入	承辦單位	行政組	預算金額	569,000元	
雜項收入—其他雜項收入	<p>一、項目內容： 員工住宿公有宿舍扣回房租津貼及收取管理費收入。</p> <p>二、法令依據： 依據全國軍公教員工待遇支給要點、臺北市政府所屬各機關學校職務宿舍設置管理要點及臺北市政府警察局職務宿舍設置管理規範規定辦理。</p> <p>三、計算方法： (一)扣回房租津貼收入部分： 1.委任第四職等至薦任第七職等每月600元。 2.委任第一職等至委任第三職等每月500元。 3.技工、工友每月400元。 (二)應收取管理費部分： 每月宿舍管理費=土地管理費+房屋管理費，但最低收費額度以新臺幣肆佰元為基準。 1.土地管理費=〔(該職務宿舍使用樓地板面積/總樓地板面積)×宗地面積×借用年度之公告地價×0.6%〕/12 2.房屋管理費=該職務宿舍使用樓地板面積×標準單價折舊後每平方公尺現值×1.5%/12</p> <p>四、實施進度： 自民國111年1月1日起至111年12月31日止。</p> <p>五、完成方法： 按月自員工薪資扣款，並依規定辦理繳庫。</p> <p>六、預期成果： 依預算項目收繳，充裕市庫。</p>						雜項收入—其他雜項收入
歲入項目說明							

臺北市政府警察局大同分局

歲入項目說明提要與預算明細表

經常門

中華民國111年度

單位：新臺幣元

	科目名稱及編號	單位	數量	單價	預算數	說明及收入依據	
雜項收入—其他雜項收入	合計				569,000		雜項收入—其他雜項收入
	12112300210 其他雜項收入	人、月	9×12	600	64,800	員工住宿公有宿舍扣回房租津貼收入(委任第四職等至薦任第七職等)。 收入依據：依據全國軍公教員工待遇支給要點規定辦理。	
		人、月	2×12	500	12,000	員工住宿公有宿舍扣回房租津貼收入(委任第一職等至委任第三職等)。 收入依據：依據全國軍公教員工待遇支給要點規定辦理。	
		人、月	1×12	400	4,800	員工住宿公有宿舍扣回房租津貼收入(技工、工友)。 收入依據：依據全國軍公教員工待遇支給要點規定辦理。	
		年	1	486,864	486,864	員工住宿公有宿舍管理費收入。 收入依據：依據臺北市政府所屬各機關學校職務宿舍設置管理要點及臺北市政府警察局職務宿舍設置管理規範規定辦理。	
	年	1		536	536	配合預算編列至千元，增列進位數536元。 收入依據：	

臺北市政府警察局大同分局

歲出計畫說明提要與各項費用明細表

中華民國111年度

單位：新臺幣元

一般行政 — 行政管理	業務計畫及工作計畫 名稱與編號	38112300101 一般行政-行政管理	承辦 單位	行政組、秘書室、會計 室、人事室	預算 金額	497,239,000元	一般行政 — 行政管理
歲出計畫 說明	<p>一、計畫內容： 辦理一般業務、總務、會計業務工作及廳舍之整修、辦公器具養護、警用車輛維修事宜。</p> <p>二、預期成果： 1.依相關法令規定確實辦理，配合各項業務之推動維護公有財物，提升員警工作環境品質。 2.維持車輛機能，確保行車安全，發揮警力機動效能。</p>						
分支計畫及用途別科目		單位	數量	單價	預算數	說 明	
合計					497,239,000	較上年度預算數498,263,000元，減少1,024,000元。	
01人員維持費					475,625,000	較上年度預算數476,213,000元，減少588,000元。	
1000 人事費					475,625,000		
1015 法定編制人員待遇					287,329,204		
		年	1	6,599,784	6,599,784	職員10人薪津(詳人事費分析表)。	
		年	1	280,729,420	280,729,420	警員345人薪津(詳人事費分析表)。	
1025 技工及工友待遇					4,574,060		
		年	1	4,574,060	4,574,060	職工13人工資(詳人事費分析表)。	
1030 獎金					57,000,000		
		年	1	30,000,000	30,000,000	依考績法規定核發之獎金。	
		年	1	27,000,000	27,000,000	依規定核發之年終工作獎金。	
1035 其他給與					7,733,024		

臺北市政府警察局大同分局

歲出計畫說明提要與各項費用明細表

中華民國111年度

單位：新臺幣元

分支計畫及用途別科目	單位	數量	單價	預算數	說明
1040 加班值班費	年	1	5,273,000	5,273,000	休假補助費。
	人、月	131×12	630	990,360	員工上、下班交通費(1級)。
	人、月	45×12	1,008	544,320	員工上、下班交通費(2級)。
	人、月	27×12	1,176	381,024	員工上、下班交通費(3級)。
1050 退休離職儲金	人、月	36×12	1,260	544,320	員工上、下班交通費(4級)。
	年	1	3,901,095	3,901,095	趕辦各項業務加班費。
	年	1	62,093,520	62,093,520	外勤員警超勤加班費。
	年	1	6,600,000	6,600,000	不休假出勤加班費。
1055 保險				21,615,420	
	年	1	21,199,309	21,199,309	提撥退撫基金。
02一般業務	年	1	416,111	416,111	提撥勞工退休準備金。
	年	1	16,592,592	16,592,592	職員、警員及職工健保費。
	年	1	7,806,681	7,806,681	職員、警員公保費。
2000 業務費	年	1	379,404	379,404	職工勞保費。
				2,097,000	較上年度預算數2,173,000元，減少76,000元。
2054 一般事務費				2,097,000	
	人、月	2×12	2,000	48,000	副分局長工作活動費。
2072 國內旅費	人、月	355×12	360	1,533,600	統籌業務費，按職員及警員每人每月360元編列。
	人、月	13×12	50	7,800	統籌業務費，按駕駛、工友每人每月50元編列。
2093 特別費	人	6	5,000	30,000	退休人員退休紀念品(新增)。
	人、天	96×2	1,550	297,600	國內出差旅費。

臺北市警察局長大同分局

歲出計畫說明提要與各項費用明細表

中華民國111年度

單位：新臺幣元

分支計畫及用途別科目	單位	數量	單價	預算數	說明
05會計業務	月	12	15,000	180,000	分局長特別費。
				37,000	較上年度預算數37,000元，無增減。
	2000 業務費			37,000	
	2054 一般事務費			37,000	
06人事業務	人次	72	100	7,200	逾時誤餐餐盒費用。
	年	1	29,800	29,800	辦理會計業務各項資料等業務費。
				1,796,000	較上年度預算數1,798,000元，減少2,000元。
	2000 業務費			1,796,000	
	2054 一般事務費			1,796,000	
	人、年	368x1	2,000	736,000	文康活動費。
	年	1	7,300	7,300	人事簿冊表卡及辦公事務用品費用。
	人	40	1,200	48,000	製作員警功標、年資標費用。
	年	1	997,500	997,500	外勤員警健康檢查費。
	人次	72	100	7,200	逾時誤餐餐盒費用。
09財物業務				13,588,000	較上年度預算數14,121,000元，減少533,000元。
	2000 業務費			13,588,000	
	2006 水電費			7,218,588	
	年	1	294,582	294,582	本分局各單位水費。
	年	1	6,859,523	6,859,523	本分局各單位及錄影監視系統機房電費。
	年	1	64,483	64,483	本分局各單位瓦斯費。
	2009 通訊費			908,000	
	部、月	46x12	1,000	552,000	本分局各單位電話費。
	年	1	356,000	356,000	公務用郵資。
	2036 按日按件計資酬金			19,128	

一般行政—行政管理

一般行政—行政管理

臺北市政府警察局大同分局

歲出計畫說明提要與各項費用明細表

中華民國111年度

單位：新臺幣元

分支計畫及用途別科目	單位	數量	單價	預算數	說明
2051 物品	年	1	19,128	19,128	消防安全設備檢測申報費。
				285,500	
	支	85	300	25,500	滅火器換藥費(20P)。
2054 一般事務費	年	1	260,000	260,000	辦理各項勤業務所需物品購置費。
				2,470,800	
	臺、月、張	13×12×5120	0.6	479,232	影印機使用費。
	人次	264	100	26,400	逾時誤餐餐盒費用。
2063 房屋建築養護費	坪、月	4549×12	36	1,965,168	辦公廳舍清潔維持費。
				566,005	
	年	1	566,005	566,005	本分局經管各辦公廳舍維護費(鋼筋混凝土造使用年限未達30年者共4棟計4,044坪，30坪以內1年計列4,510元，超過30坪部分，每增加1坪增列110元；加強磚造使用年限已達30年以上者共3棟計505坪，30坪以內1年計列5,100元，超過30坪部分，每增加1坪增列150元，使用年限已達30年以上者，按以上標準增加百分之五十編列， $[4*4,510+(4,044-4*30)*110]+[3*5,100+(505-3*30)*150]*1.5=566,005$ 。
2066 車輛及辦公器具養護費				42,000	
	臺	28	1,500	42,000	傳真機養護費。
2069 設施及機械設備養護費				2,077,979	
	年	1	193,800	193,800	冷氣機養護費。
	枝、月	403×12	10	48,360	槍枝保養費。
	年	1	98,000	98,000	發電機養護費。
	年	1	76,000	76,000	抽水馬達維修費。
	年	1	93,200	93,200	飲水機養護費。
	月	12	4,500	54,000	高低壓電氣設備維護費。
	年	1	79,200	79,200	駐地監視系統養護費。

臺北市政府警察局大同分局

歲出計畫說明提要與各項費用明細表

中華民國111年度

單位：新臺幣元

分支計畫及用途別科目	單位	數量	單價	預算數	說明	
一般行政—行政管理 10車輛養護與管理	年	1	53,500	53,500	雨水回收系統養護費。	
	年	1	958,000	958,000	中央空調系統養護費。	
	年	1	364,212	364,212	電梯等升降設備養護費。	
	年	1	59,707	59,707	消防設備養護費。	
				4,096,000	較上年度預算數3,867,000元，增加229,000元。	
	2000 業務費			4,096,000		
	2024 稅捐及規費			58,410		
		年	1	3,600	3,600	警用車輛使用牌照稅(詳公務車輛明細表)。
		年	1	26,310	26,310	警用車輛燃料使用費(詳公務車輛明細表)。
		年	1	28,500	28,500	警用車輛檢驗費(詳公務車輛明細表)。
2027 保險費			645,760			
	年	1	645,760	645,760	警用車輛保險費(詳公務車輛明細表)。	
2051 物品			1,939,252			
	年	1	1,939,252	1,939,252	警用車輛油料費(詳公務車輛明細表)。	
2054 一般事務費			319,859			
	年	1	319,859	319,859	電動機車電池租用費(53輛*12月*499元+1輛*5月*499元)。	
2066 車輛及辦公器具養護費			1,132,719			
	年	1	1,132,719	1,132,719	警用車輛養護費(詳公務車輛明細表)。	

臺北市政府警察局大同分局

歲出計畫說明提要與各項費用明細表

中華民國111年度

單位：新臺幣元

警政業務—分局業務

警政業務—分局業務

業務計畫及工作計畫名稱與編號	38112300204 警政業務-分局業務	承辦單位	各組室、各派出所、警備隊、偵查隊	預算金額	2,480,000元
歲出計畫說明	<p>一、計畫內容：</p> <p>1.分局、派出所保持全天候重點部署，並實施24小時勤務運作，加強轄區巡邏，以維持本市治安及強化為民服務。</p> <p>2.辦理警勤區規劃、勤務督察、員警風紀教育訓練、戶口查察、外僑管理、機關安全與社會偵防、民防團隊組訓與運用、保安救災、交通維持與執法等事宜。</p> <p>3.實施「預防與偵查」犯罪並重之勤務，運用科學方法蒐證辦案，全面取締職業賭場，落實掃黑、肅槍、反毒工作，杜絕非法電玩及色情場所。</p> <p>4.積極發掘危害治安線索與資料蒐集工作，強化大陸人士入境考核、清查措施，並積極查緝非法入境、居留者。</p> <p>二、預期成果：</p> <p>1.有效運用警力，勤務部署力求彈性、機動，以發揮先制功能，防止社會脫序行為發生。</p> <p>2.加強守望相助、警民聯防體系、預防犯罪宣導等工作，並結合社區資源，以防犯罪事件發生。</p> <p>3.建立高效能辦案系統，有效防範違法事件發生，降低犯罪發生率，提高破案率，確保人民生命財產之安全。</p>				

分支計畫及用途別科目	單位	數量	單價	預算數	說明
合計				2,480,000	較上年度預算數2,453,000元，增加27,000元。
02分局業務				2,480,000	較上年度預算數2,453,000元，增加27,000元。
2000 業務費				2,480,000	
2027 保險費	人	106	120	12,720	志工保險費。
2036 按日按件計資酬金	年	1	14,400	14,400	處理人口販運、新移民業務及涉外案件通譯費與交通補助費。
2051 物品	月	12	3,400	40,800	辦理刑案用器材費。
	套	47	1,830	86,010	備勤人員及人犯用寢具。
2054 一般事務費	年	1	83,000	83,000	辦理社會治安工作經費。
	年	1	47,500	47,500	召開社區治安會議(分局、16-30人之派出所4所、31人以上之派出所2所)。

臺北市政府警察局大同分局

歲出計畫說明提要與各項費用明細表

中華民國111年度

單位：新臺幣元

分支計畫及用途別科目	單位	數量	單價	預算數	說明
警政業務—分局業務	年	1	198,000	198,000	查緝電玩及色情行業工作費。
	年	1	19,800	19,800	風紀探訪費。
	月	12	4,000	48,000	辦理各項勤務講習業務費。
	年	1	180,000	180,000	整理市容及查處違反公共秩序案件等業務費。
	年	1	261,000	261,000	一般刑案偵辦費。
	年	1	38,000	38,000	處理刑案談話筆錄、報告書、移送書、聲請書等印刷費。
	人、月	304x12	100	364,800	員警制服洗滌費。
	人、次	90x5	50	22,500	員警游泳訓練等相關經費。
	套、人	1x5	5,000	25,000	現場勘察冬、夏季服裝。
	月	12	1,450	17,400	在押嫌疑人犯衛生保健費。
	人次	672	120	80,640	志工餐點及交通補助。
	人次	1,176	100	117,600	員警逾時誤餐餐盒費用。
	月、所	12x4	6,300	302,400	警民聯繫服務費(16至30人之派出所)。
	月、所	12x2	10,530	252,720	警民聯繫服務費(31人以上之派出所)。
	月	12	15,750	189,000	警民聯繫服務費(分局)。
年	1	710	710	配合預算編列至千元，增列進位數710元。	
2069 設施及機械設備養護費				78,000	
	月	12	6,500	78,000	手機邏輯取證器維運服務費。

警政業務—分局業務

臺北市政府警察局大同分局

歲出計畫說明提要與各項費用明細表

中華民國111年度

單位：新臺幣元

一般建築及設備—營建工程	業務計畫及工作計畫名稱與編號	38112309002 一般建築及設備-營建工程	承辦單位	行政組	預算金額	4,305,000元	一般建築及設備—營建工程
	歲出計畫說明	<p>一、計畫內容： 辦理延平合署大樓結構補強暨整修工程分攤款。</p> <p>二、預期成果： 改善員警辦公及居住環境品質，提高員警士氣及工作效率。</p>					
分支計畫及用途別科目		單位	數量	單價	預算數	說明	
合計					4,305,000	較上年度預算數176,000元，增加4,129,000元。	
04辦公廳舍及職務宿舍等整修工程					4,305,000	較上年度預算數176,000元，增加4,129,000元。	
3000 設備及投資					3,802,000	01延平合署辦公大樓結構補強暨整修工程分攤款 本項係合建工程，為110-111年度連續性計畫，由臺北市立圖書館主辦，總經費27,334,000元，依施作比例分攤，本分局民生西路派出所分攤比率為14.55%，應分攤3,978,000元，除至上年度已編列176,000元，本年度編列最後一年經費3,802,000元。本案係一次發包分年編列預算，各年度資金需求詳如後附分年資金需求表。	
3010 房屋建築及設備費					3,802,000		
	式		1	3,611,237	3,611,237	施工費分攤款。	
	式		1	161,869	161,869	委託技術服務費分攤款。	
	式		1	28,894	28,894	工程管理費分攤款。	

臺北市政府警察局大同分局

歲出計畫說明提要與各項費用明細表

中華民國111年度

單位：新臺幣元

分支計畫及用途別科目	單位	數量	單價	預算數	說明
一般建築及設備—營建工程 3000 設備及投資 3010 房屋建築及設備費				503,000	02分局辦公大樓5樓架高地板整修工程 分局辦公大樓於101年11月啓用至今，因5樓秘書室及勤務指揮中心架高地板下係網路、數據機及電腦機房等線路，塑膠地板年久失修破損，為維護同仁辦公使用環境亟需整修。
				503,000	
	式	1	503,000	503,000	施工費。

臺北市政府警察局大同分局

歲出計畫說明提要與各項費用明細表

中華民國111年度

單位：新臺幣元

一般建築及設備—其他設備	業務計畫及工作計畫 名稱與編號	38112309004 一般建築及設備-其他設備	承辦 單位	行政組、秘書室	預算 金額	455,000元	一般建築及設備—其他設備
歲出計畫說明	<p>一、計畫內容：汰舊逾期不堪使用之設備及增加員警應勤用具，提升機動能力，增進服務親和力。</p> <p>二、預期成果：保持辦公室硬體設備之水準，提升員警工作效率。</p>						
分支計畫及用途別科目		單位	數量	單價	預算數	說 明	
合計					455,000	較上年度預算數79,000元，增加376,000元。	
04其他設備					455,000	較上年度預算數79,000元，增加376,000元。	
3000 設備及投資					455,000		
3035 雜項設備費					455,000		
		組	1	28,000	28,000	新購手槍櫃(36格)。	
		組	1	14,924	14,924	新購長槍櫃(12支槍)。	
		組	2	18,900	37,800	新購錄影蒐證平台2組。	
		臺	11	22,000	242,000	汰換1對1分離式冷氣4kw(含基本安裝)11臺。	
		臺	1	27,000	27,000	汰換1對1分離式冷氣5KW(含基本安裝)。	
		臺	1	46,000	46,000	汰換1對2分離式冷氣5.6KW(含基本安裝)。	
		張	1	59,000	59,000	汰換值勤臺。	
		式	1	276	276	配合預算編列至千元，增列進位數276元。	

臺北市政府警察局大同分局

人 事 費 分 析 表

中華民國111年度

0138010100-警政支出-一般行政-行政管理

單位：新臺幣元

類別	預算員額	全年度人事費											備註	
		民意代表待遇	政務人員待遇	法定編制人員待遇	約聘僱人員待遇	技工及工友待遇	獎金	其他給與	加班值班費	退休退職給付	退休離職儲金	保險		合計
合計	368			287,329,204		4,574,060	57,000,000	7,733,024	72,594,615		21,615,420	24,778,677	475,625,000	
正式員額	355			287,329,204			55,916,237	5,065,000	6,392,000		21,199,308	24,132,513	400,034,262	
職員	10			6,599,784			1,375,000	55,000	55,000		486,720	527,880	9,099,384	
警員	345			280,729,420			54,541,237	5,010,000	6,337,000		20,712,588	23,604,633	390,934,878	
駕駛	3					1,116,000	232,500	32,000	32,000		89,280	130,572	1,632,352	
工友	10					3,458,060	851,263	176,000	176,000		326,832	515,592	5,503,747	
其他人事費								2,460,024	65,994,615				68,454,639	

本 頁 空 白

四、參 考 表

臺北市政府警察局大同分局
歲出一級用途別科目分析表

中華民國111年度

單位：新臺幣千元

名稱及編號	合計	經常支出						資本支出					
		人事費	業務費	獎補助費	債務費	預備金	小計	人事費	業務費	設備及投資	獎補助費	預備金	小計
合計	504,479	475,625	24,094				499,719			4,760			4,760
38112300000 警政支出	504,479	475,625	24,094				499,719			4,760			4,760
38112300100 一般行政	497,239	475,625	21,614				497,239						
38112300101 行政管理	497,239	475,625	21,614				497,239						
38112300200 警政業務	2,480		2,480				2,480						
38112300204 分局業務	2,480		2,480				2,480						
38112309000 一般建築及設備	4,760									4,760			4,760
38112309002 營建工程	4,305									4,305			4,305
38112309004 其他設備	455									455			455

臺北市政府警察局大同分局

資本支出分析表

中華民國111年度

單位：新臺幣千元

名稱及編號	合計	設備及投資								其他資本支出	
		土地	房屋建築及設備	公共建設及設施	機械設備	運輸設備	資訊軟體設備	雜項設備	權利		投資
合計	4,760		4,305					455			
38112309000 一般建築及設備	4,760		4,305					455			
38112309002 營建工程	4,305		4,305								
38112309004 其他設備	455							455			

臺北市政府警察局大同分局

各項費用彙計表

中華民國111年度

單位：新臺幣元

工作計畫名稱及編號	38112300101 行政管理	38112300204 分局業務	38112309002 營建工程	38112309004 其他設備	合 計	
第一、二級用途別 科目名稱及編號						
合 計	497,239,000	2,480,000	4,305,000	455,000	504,479,000	
100000人事費	475,625,000				475,625,000	
101500法定編制人員待遇	287,329,204				287,329,204	
102500技工及工友待遇	4,574,060				4,574,060	
103000獎金	57,000,000				57,000,000	
103500其他給與	7,733,024				7,733,024	
104000加班值班費	72,594,615				72,594,615	
105000退休離職儲金	21,615,420				21,615,420	
105500保險	24,778,677				24,778,677	
200000業務費	21,614,000	2,480,000			24,094,000	
200600水電費	7,218,588				7,218,588	
200900通訊費	908,000				908,000	
202400稅捐及規費	58,410				58,410	
202700保險費	645,760	12,720			658,480	
203600按日按件計資酬金	19,128	14,400			33,528	
205100物品	2,224,752	126,810			2,351,562	
205400一般事務費	6,243,059	2,248,070			8,491,129	
206300房屋建築養護費	566,005				566,005	
206600車輛及辦公器具養護費	1,174,719				1,174,719	
206900設施及機械設備養護費	2,077,979	78,000			2,155,979	
207200國內旅費	297,600				297,600	
209300特別費	180,000				180,000	
300000設備及投資			4,305,000	455,000	4,760,000	
301000房屋建築及設備費			4,305,000		4,305,000	
303500雜項設備費				455,000	455,000	

臺北市政府警察局大同分局

人事費彙計表

中華民國111年度

單位：新臺幣元

類別	預算員額	全年度人事費											備註	
		民意代表待遇	政務人員待遇	法定編制人員待遇	約聘僱人員待遇	技工及工友待遇	獎金	其他給與	加班值班費	退休退職給付	退休離職儲金	保險		合計
合計	368			287,329,204		4,574,060	57,000,000	7,733,024	72,594,615		21,615,420	24,778,677	475,625,000	
正式員額	355			287,329,204			55,916,237	5,065,000	6,392,000		21,199,308	24,132,513	400,034,262	
職員	10			6,599,784			1,375,000	55,000	55,000		486,720	527,880	9,099,384	
警員	345			280,729,420			54,541,237	5,010,000	6,337,000		20,712,588	23,604,633	390,934,878	
駕駛	3					1,116,000	232,500	32,000	32,000		89,280	130,572	1,632,352	
工友	10					3,458,060	851,263	176,000	176,000		326,832	515,592	5,503,747	
其他人事費								2,460,024	65,994,615				68,454,639	

臺北市政府警察局大同分局
各 項 費 用 分 攤 表

中華民國111年度

單位：新臺幣元

科目名稱	預定完成工作總數		合辦單位	分攤方式	分攤比率 %	總經費	本 年 度 預 算 數				說 明
	單位	數 量					設 備 及 投 資				
							合 計	施 工 費 用	工 程 管 理 費	委 外 費 用	
營建工程						27,334,000	26,147,000	24,747,697	1,201,597	197,706	本項工程由臺北市立圖書館主辦，為110-111年度連續性計畫，總經費27,334,000元，依施作比例分攤，本分局民生西路派出所分攤比率為14.55%，應分攤3,978,000元，除至上年度已編列176,000元，本年度編列最後一年經費3,802,000元。
延平合署辦公大樓結構補強暨整修工程分攤款	式	1.00	臺北市立圖書館	按施作比例	100	27,334,000	26,147,000	24,747,697	1,201,597	197,706	
	式	1.00	臺北市政府警察局大同分局	按施作比例	75.76	20,709,000	19,815,000	18,732,974	931,995	150,031	
	式	1.00	臺北市大同區公所	按施作比例	14.55	3,978,000	3,802,000	3,611,237	161,869	28,894	
					9.69	2,647,000	2,530,000	2,403,486	107,733	18,781	

臺北市政府警察局大同分局

公務車輛明細表

中華民國111年度

單位：新臺幣元

業務計畫 及工作計 畫名稱	車輛 數	車輛 種類	乘客 人數 (不含 司機)	購置 年月	汽缸總 排氣量 (立方 公分)	牌照稅 (全年)	燃料使 用費 (全年)	油料費(全年)			養 護 費	車輛 保 險 費	車輛 檢 驗 費	備註
								數量 (公升)	單價 (元)	金額				
一般行政 行政管理		現有車輛				3,600	26,310		1,939,252	1,132,719	645,760	28,500		
	1	偵防車	4	10106	2378			1,128	28.0	31,584	20,240	7,500	750 6731-UX	
	1	偵防車	4	10206	2359			1,128	28.0	31,584	20,240	7,500	900 AAF-5215	
	1	偵防車	4	10305	1987			1,128	28.0	31,584	20,240	7,500	900 AGL-7860	
	1	偵防車	4	10306	2198			1,128	28.0	31,584	20,240	7,500	900 AGK-8610	
	1	偵防車	4	10407	2359			1,128	28.0	31,584	20,240	7,500	900 ANA-0957	
	1	偵防車	4	10407	2359			1,128	28.0	31,584	20,240	7,500	900 ANA-1092	
	1	偵防車	4	10507	2359			1,128	28.0	31,584	20,240	7,500	900 ANY-9003	
	1	偵防車	4	10507	2359			1,128	28.0	31,584	20,240	7,500	900 ANY-9010	
	1	偵防車	4	10810	2359			1,128	28.0	31,584	12,250	7,500	450 BEJ-1053	
	1	偵防車	4	10906	2359			1,128	28.0	31,584	12,250	7,500	450 BFV-3922	
	1	偵防車	4	11005	1987			1,128	28.0	31,584	4,236	7,500	450 BKT-3620	
	1	巡邏車	4	10009	2378			1,128	28.0	31,584	20,240	7,500	750 3201-QH	
	1	巡邏車	4	10009	2378			1,128	28.0	31,584	20,240	7,500	750 3261-QH	
	1	巡邏車	4	10106	2378			1,128	28.0	31,584	20,240	7,500	750 6881-UX	
	1	巡邏車	4	10106	2378			1,128	28.0	31,584	20,240	7,500	750 6883-UX	
	1	巡邏車	4	10206	1998			1,128	28.0	31,584	20,240	7,500	900 AAF-5072	

臺北市政府警察局大同分局

公務車輛明細表

中華民國111年度

單位：新臺幣元

業務計畫 及工作計 畫名稱	車輛 數	車輛 種類	乘客 人數 (不含 司機)	購置 年月	汽缸總 排氣量 (立方 公分)	牌照稅 (全年)	燃料使 用費 (全年)	油料費(全年)			養 護 費	車輛 保險 費	車輛 檢驗 費	備註
								數量 (公升)	單價 (元)	金額				
	1	巡邏車	4	10206	1998			1,128	28.0	31,584	20,240	7,500	900	AAF-5073
	1	巡邏車	4	10206	1998			1,128	28.0	31,584	20,240	7,500	900	AAF-5075
	1	巡邏車	4	10211	1998			1,128	28.0	31,584	20,240	7,500	900	AFG-2182
	1	巡邏車	4	10307	2359			1,128	28.0	31,584	20,240	7,500	900	AGL-7661
	1	巡邏車	4	10307	2359			1,128	28.0	31,584	20,240	7,500	900	AGL-7663
	1	巡邏車	4	10307	2359			1,128	28.0	31,584	20,240	7,500	900	AGL-7665
	1	巡邏車	4	10307	2359			1,128	28.0	31,584	20,240	7,500	900	AGL-7670
	1	巡邏車	4	10407	2359			1,128	28.0	31,584	20,240	7,500	900	ANA-0992
	1	巡邏車	4	10407	2359			1,128	28.0	31,584	20,240	7,500	900	ANA-0993
	1	巡邏車	4	10407	2359			1,128	28.0	31,584	20,240	7,500	900	ANA-0997
	1	巡邏車	4	10407	2359			1,128	28.0	31,584	20,240	7,500	900	ANA-1016
	1	巡邏車	4	10407	2359			1,128	28.0	31,584	20,240	7,500	900	ANA-1035
	1	巡邏車	4	10407	2359			1,128	28.0	31,584	20,240	7,500	900	ANA-1036
	1	巡邏車	4	10507	2359			1,128	28.0	31,584	20,240	7,500	900	ANY-9063
	1	巡邏車	4	10507	2359			1,128	28.0	31,584	20,240	7,500	900	ANY-9067
	1	巡邏車	4	10607	2359			1,128	28.0	31,584	16,843	7,500	900	AKM-1981
	1	巡邏車	4	10706	2359			1,128	28.0	31,584	16,843	7,500	450	AXE-5975
	1	偵防機車	1	10205	150		600	156	28.0	4,368	1,426	1,540		ADQ-3003

臺北市政府警察局大同分局

公務車輛明細表

中華民國111年度

單位：新臺幣元

業務計畫 及工作計 畫名稱	車輛 數	車輛 種類	乘客 人數 (不含 司機)	購置 年月	汽缸總 排氣量 (立方 公分)	牌照稅 (全年)	燃料使 用費 (全年)	油料費(全年)			養 護 費	車輛 保險 費	車輛 檢驗 費	備註
								數量 (公升)	單價 (元)	金額				
	1	偵防機車	1	10205	150		600	156	28.0	4,368	1,426	1,540		ADQ-3051
	1	偵防機車	1	10205	150		600	156	28.0	4,368	1,426	1,540		ADQ-3085
	1	偵防機車	1	10207	150		600	156	28.0	4,368	1,426	1,540		ADQ-7795
	1	偵防機車	1	10207	150		600	156	28.0	4,368	1,426	1,540		ADQ-7798
	1	偵防機車	1	10207	150		600	156	28.0	4,368	1,426	1,540		ADQ-7932
	1	偵防機車	1	10207	150		600	156	28.0	4,368	1,426	1,540		ADQ-7935
	1	偵防機車	1	10207	150		600	156	28.0	4,368	1,426	1,540		ADQ-7986
	1	偵防機車	1	10207	150		600	156	28.0	4,368	1,426	1,540		ADQ-7989
	1	偵防機車	1	10507	149		600	156	28.0	4,368	1,426	1,540		MGN-7556
	1	偵防機車	1	10507	149		600	156	28.0	4,368	1,426	1,540		MGN-7557
	1	偵防機車	1	10507	149		600	156	28.0	4,368	1,426	1,540		MGN-7558
	1	偵防機車	1	10507	149		600	156	28.0	4,368	1,426	1,540		MGN-7559
	1	偵防機車	1	10507	149		600	156	28.0	4,368	1,426	1,540		MGN-7560
	1	偵防機車	1	10507	149		600	156	28.0	4,368	1,426	1,540		MGN-7561
	1	偵防機車	1	10507	149		600	156	28.0	4,368	1,426	1,540		MGN-7562
	1	偵防機車	1	10507	149		600	156	28.0	4,368	1,426	1,540		MGN-7563
	1	偵防機車	1	10507	149		600	156	28.0	4,368	1,426	1,540		MGN-7565
	1	偵防機車	1	10507	149		600	156	28.0	4,368	1,426	1,540		MGN-7566

臺北市政府警察局大同分局

公務車輛明細表

中華民國111年度

單位：新臺幣元

業務計畫 及工作計 畫名稱	車輛 數	車輛 種類	乘客 人數 (不含 司機)	購置 年月	汽缸總 排氣量 (立方 公分)	牌照稅 (全年)	燃料使 用費 (全年)	油料費(全年)			養 護 費	車輛 保 險 費	車輛 檢 驗 費	備註
								數量 (公升)	單價 (元)	金額				
	1	偵防機車	1	10507	149		600	156	28.0	4,368	1,426	1,540		MGN-7567
	1	偵防機車	1	10507	149		600	156	28.0	4,368	1,426	1,540		MGN-7568
	1	偵防機車	1	10507	149		600	156	28.0	4,368	1,426	1,540		MGN-7569
	1	偵防機車	1	10507	149		600	156	28.0	4,368	1,426	1,540		MGN-7570
	1	偵防機車	1	10507	149		600	156	28.0	4,368	1,426	1,540		MGN-7571
	1	偵防機車	1	10507	149		600	156	28.0	4,368	1,426	1,540		MGN-7572
	1	偵防機車	1	10507	149		600	156	28.0	4,368	1,426	1,540		MGN-7573
	1	偵防機車	1	10507	149		600	156	28.0	4,368	1,426	1,540		MGN-7575
	1	偵防機車	1	10609	149		600	156	28.0	4,368	1,426	1,540		MJU-5381
	1	偵防機車	1	10609	149		600	156	28.0	4,368	1,426	1,540		MJU-5382
	1	偵防機車	1	10609	149		600	156	28.0	4,368	1,426	1,540		MJU-5383
	1	偵防機車	1	10609	149		600	156	28.0	4,368	1,426	1,540		MJU-5385
	1	巡邏機車	1	10205	150			156	28.0	4,368	2,024	1,540		ADQ-3223
	1	巡邏機車	1	10205	150			156	28.0	4,368	2,024	1,540		ADQ-3225
	1	巡邏機車	1	10205	150			156	28.0	4,368	2,024	1,540		ADQ-3226
	1	巡邏機車	1	10205	150			156	28.0	4,368	2,024	1,540		ADQ-3227
	1	巡邏機車	1	10205	150			156	28.0	4,368	2,024	1,540		ADQ-3229
	1	巡邏機車	1	10205	150			156	28.0	4,368	2,024	1,540		ADQ-3230

臺北市政府警察局大同分局

公務車輛明細表

中華民國111年度

單位：新臺幣元

業務計畫 及工作計 畫名稱	車輛 數	車輛 種類	乘客 人數 (不含 司機)	購置 年月	汽缸總 排氣量 (立方 公分)	牌照稅 (全年)	燃料使 用費 (全年)	油料費(全年)			養 護 費	車輛 保險 費	車輛 檢驗 費	備註
								數量 (公升)	單價 (元)	金額				
	1	巡邏機車	1	10205	150			156	28.0	4,368	2,024	1,540		ADQ-3231
	1	巡邏機車	1	10205	150			156	28.0	4,368	2,024	1,540		ADQ-3232
	1	巡邏機車	1	10205	150			156	28.0	4,368	2,024	1,540		ADQ-3235
	1	巡邏機車	1	10205	150			156	28.0	4,368	2,024	1,540		ADQ-3236
	1	巡邏機車	1	10205	150			156	28.0	4,368	2,024	1,540		ADQ-3237
	1	巡邏機車	1	10205	150			156	28.0	4,368	2,024	1,540		ADQ-3238
	1	巡邏機車	1	10205	150			156	28.0	4,368	2,024	1,540		ADQ-3239
	1	巡邏機車	1	10205	150			156	28.0	4,368	2,024	1,540		ADQ-3250
	1	巡邏機車	1	10205	150			156	28.0	4,368	2,024	1,540		ADQ-3251
	1	巡邏機車	1	10205	150			156	28.0	4,368	2,024	1,540		ADQ-3253
	1	巡邏機車	1	10205	150			156	28.0	4,368	2,024	1,540		ADQ-3257
	1	巡邏機車	1	10205	150			156	28.0	4,368	2,024	1,540		ADQ-3258
	1	巡邏機車	1	10205	150			156	28.0	4,368	2,024	1,540		ADQ-3259
	1	巡邏機車	1	10205	150			156	28.0	4,368	2,024	1,540		ADQ-3260
	1	巡邏機車	1	10205	150			156	28.0	4,368	2,024	1,540		ADQ-3261
	1	巡邏機車	1	10205	150			156	28.0	4,368	2,024	1,540		ADQ-3262
	1	巡邏機車	1	10205	150			156	28.0	4,368	2,024	1,540		ADQ-3263
	1	巡邏機車	1	10205	150			156	28.0	4,368	2,024	1,540		ADQ-3266

臺北市政府警察局大同分局

公務車輛明細表

中華民國111年度

單位：新臺幣元

業務計畫 及工作計 畫名稱	車輛 數	車輛 種類	乘客 人數 (不含 司機)	購置 年月	汽缸總 排氣量 (立方 公分)	牌照稅 (全年)	燃料使 用費 (全年)	油料費(全年)			養 護 費	車輛 保 險 費	車輛 檢 驗 費	備註
								數量 (公升)	單價 (元)	金額				
	1	巡邏機車	1	10205	150			156	28.0	4,368	2,024	1,540		ADQ-3270
	1	巡邏機車	1	10205	150			156	28.0	4,368	2,024	1,540		ADQ-3271
	1	巡邏機車	1	10207	149			156	28.0	4,368	2,024	1,540		ADQ-9022
	1	巡邏機車	1	10207	149			156	28.0	4,368	2,024	1,540		ADQ-9023
	1	巡邏機車	1	10207	149			156	28.0	4,368	2,024	1,540		ADQ-9025
	1	巡邏機車	1	10207	149			156	28.0	4,368	2,024	1,540		ADQ-9026
	1	巡邏機車	1	10207	149			156	28.0	4,368	2,024	1,540		ADQ-9027
	1	巡邏機車	1	10207	149			156	28.0	4,368	2,024	1,540		ADQ-9029
	1	巡邏機車	1	10207	149			156	28.0	4,368	2,024	1,540		ADQ-9030
	1	巡邏機車	1	10207	149			156	28.0	4,368	2,024	1,540		ADQ-9032
	1	巡邏機車	1	10207	149			156	28.0	4,368	2,024	1,540		ADQ-9033
	1	巡邏機車	1	10207	149			156	28.0	4,368	2,024	1,540		ADQ-9035
	1	巡邏機車	1	10207	149			156	28.0	4,368	2,024	1,540		ADQ-9036
	1	巡邏機車	1	10207	149			156	28.0	4,368	2,024	1,540		ADQ-9037
	1	巡邏機車	1	10207	149			156	28.0	4,368	2,024	1,540		ADQ-9051
	1	巡邏機車	1	10207	149			156	28.0	4,368	2,024	1,540		ADQ-9052
	1	巡邏機車	1	10207	149			156	28.0	4,368	2,024	1,540		ADQ-9055
	1	巡邏機車	1	10207	149			156	28.0	4,368	2,024	1,540		ADQ-9056

臺北市政府警察局大同分局

公務車輛明細表

中華民國111年度

單位：新臺幣元

業務計畫 及工作計 畫名稱	車輛 數	車輛 種類	乘客 人數 (不含 司機)	購置 年月	汽缸總 排氣量 (立方 公分)	牌照稅 (全年)	燃料使 用費 (全年)	油料費(全年)			養 護 費	車輛 保險 費	車輛 檢驗 費	備註
								數量 (公升)	單價 (元)	金額				
	1	巡邏機車	1	10207	149			156	28.0	4,368	2,024	1,540		ADQ-9057
	1	巡邏機車	1	10207	149			156	28.0	4,368	2,024	1,540		ADQ-9058
	1	巡邏機車	1	10207	149			156	28.0	4,368	2,024	1,540		ADQ-9059
	1	巡邏機車	1	10207	149			156	28.0	4,368	2,024	1,540		ADQ-9060
	1	巡邏機車	1	10207	149			156	28.0	4,368	2,024	1,540		ADQ-9063
	1	巡邏機車	1	10207	149			156	28.0	4,368	2,024	1,540		ADQ-9066
	1	巡邏機車	1	10207	149			156	28.0	4,368	2,024	1,540		ADQ-9067
	1	巡邏機車	1	10207	149			156	28.0	4,368	2,024	1,540		ADQ-9068
	1	巡邏機車	1	10207	149			156	28.0	4,368	2,024	1,540		ADQ-9069
	1	巡邏機車	1	10207	149			156	28.0	4,368	2,024	1,540		ADQ-9070
	1	巡邏機車	1	10207	149			156	28.0	4,368	2,024	1,540		ADQ-9071
	1	巡邏機車	1	10207	149			156	28.0	4,368	2,024	1,540		ADQ-9072
	1	巡邏機車	1	10207	149			156	28.0	4,368	2,024	1,540		ADQ-9073
	1	巡邏機車	1	10207	149			156	28.0	4,368	2,024	1,540		ADQ-9075
	1	巡邏機車	1	10207	149			156	28.0	4,368	2,024	1,540		ADQ-9076
	1	巡邏機車	1	10207	149			156	28.0	4,368	2,024	1,540		ADQ-9077
	1	巡邏機車	1	10207	149			156	28.0	4,368	2,024	1,540		ADQ-9078
	1	巡邏機車	1	10207	149			156	28.0	4,368	2,024	1,540		ADQ-9079

臺北市政府警察局大同分局

公務車輛明細表

中華民國111年度

單位：新臺幣元

業務計畫 及工作計 畫名稱	車輛 數	車輛 種類	乘客 人數 (不含 司機)	購置 年月	汽缸總 排氣量 (立方 公分)	牌照稅 (全年)	燃料使 用費 (全年)	油料費(全年)			養 護 費	車輛 保險 費	車輛 檢驗 費	備註
								數量 (公升)	單價 (元)	金額				
	1	巡邏機車	1	10207	149			156	28.0	4,368	2,024	1,540		ADQ-9081
	1	巡邏機車	1	10207	149			156	28.0	4,368	2,024	1,540		ADQ-9083
	1	巡邏機車	1	10207	149			156	28.0	4,368	2,024	1,540		ADQ-9085
	1	巡邏機車	1	10207	149			156	28.0	4,368	2,024	1,540		ADQ-9086
	1	巡邏機車	1	10207	149			156	28.0	4,368	2,024	1,540		ADQ-9091
	1	巡邏機車	1	10207	149			156	28.0	4,368	2,024	1,540		ADQ-9092
	1	巡邏機車	1	10207	149			156	28.0	4,368	2,024	1,540		ADQ-9096
	1	巡邏機車	1	10207	149			156	28.0	4,368	2,024	1,540		ADQ-9097
	1	巡邏機車	1	10207	149			156	28.0	4,368	2,024	1,540		ADQ-9099
	1	巡邏機車	1	10207	149			156	28.0	4,368	2,024	1,540		ADQ-9100
	1	巡邏機車	1	10207	149			156	28.0	4,368	2,024	1,540		ADQ-9102
	1	巡邏機車	1	10207	149			156	28.0	4,368	2,024	1,540		ADQ-9103
	1	巡邏機車	1	10207	149			156	28.0	4,368	2,024	1,540		ADQ-9105
	1	巡邏機車	1	10207	149			156	28.0	4,368	2,024	1,540		ADQ-9106
	1	巡邏機車	1	10207	149			156	28.0	4,368	2,024	1,540		ADQ-9107
	1	巡邏機車	1	10207	149			156	28.0	4,368	2,024	1,540		ADQ-9108
	1	巡邏機車	1	10207	149			156	28.0	4,368	2,024	1,540		ADQ-9110
	1	巡邏機車	1	10207	149			156	28.0	4,368	2,024	1,540		ADQ-9112

臺北市政府警察局大同分局

公務車輛明細表

中華民國111年度

單位：新臺幣元

業務計畫 及工作計 畫名稱	車輛 數	車輛 種類	乘客 人數 (不含 司機)	購置 年月	汽缸總 排氣量 (立方 公分)	牌照稅 (全年)	燃料使 用費 (全年)	油料費(全年)			養 護 費	車輛 保 險 費	車輛 檢 驗 費	備註
								數量 (公升)	單價 (元)	金額				
	1	巡邏機車	1	10207	149			156	28.0	4,368	2,024	1,540		ADQ-9113
	1	巡邏機車	1	10207	149			156	28.0	4,368	2,024	1,540		ADQ-9116
	1	巡邏機車	1	10207	149			156	28.0	4,368	2,024	1,540		ADQ-9119
	1	巡邏機車	1	10207	149			156	28.0	4,368	2,024	1,540		ADQ-9121
	1	巡邏機車	1	10207	149			156	28.0	4,368	2,024	1,540		ADQ-9122
	1	巡邏機車	1	10207	149			156	28.0	4,368	2,024	1,540		ADQ-9125
	1	巡邏機車	1	10207	149			156	28.0	4,368	2,024	1,540		ADQ-9126
	1	巡邏機車	1	10207	149			156	28.0	4,368	2,024	1,540		ADQ-9127
	1	巡邏機車	1	10207	149			156	28.0	4,368	2,024	1,540		ADQ-9128
	1	巡邏機車	1	10207	149			156	28.0	4,368	2,024	1,540		ADQ-9130
	1	巡邏機車	1	10207	149			156	28.0	4,368	2,024	1,540		ADQ-9131
	1	巡邏機車	1	10207	149			156	28.0	4,368	2,024	1,540		ADQ-9133
	1	巡邏機車	1	10207	149			156	28.0	4,368	2,024	1,540		ADQ-9137
	1	巡邏機車	1	10207	149			156	28.0	4,368	2,024	1,540		ADQ-9150
	1	巡邏機車	1	10207	149			156	28.0	4,368	2,024	1,540		ADQ-9151
	1	巡邏機車	1	10207	149			156	28.0	4,368	2,024	1,540		ADQ-9152
	1	巡邏機車	1	10207	149			156	28.0	4,368	2,024	1,540		ADQ-9155
	1	巡邏機車	1	10207	149			156	28.0	4,368	2,024	1,540		ADQ-9156

臺北市政府警察局大同分局

公務車輛明細表

中華民國111年度

單位：新臺幣元

業務計畫 及工作計 畫名稱	車輛 數	車輛 種類	乘客 人數 (不含 司機)	購置 年月	汽缸總 排氣量 (立方 公分)	牌照稅 (全年)	燃料使 用費 (全年)	油料費(全年)			養 護 費	車輛 保 險 費	車輛 檢 驗 費	備註
								數量 (公升)	單價 (元)	金額				
	1	巡邏機車	1	10207	149			156	28.0	4,368	2,024	1,540		ADQ-9157
	1	巡邏機車	1	10207	149			156	28.0	4,368	2,024	1,540		ADQ-9158
	1	巡邏機車	1	10207	149			156	28.0	4,368	2,024	1,540		ADQ-9159
	1	巡邏機車	1	10207	149			156	28.0	4,368	2,024	1,540		ADQ-9160
	1	巡邏機車	1	10207	149			156	28.0	4,368	2,024	1,540		ADQ-9161
	1	巡邏機車	1	10207	149			156	28.0	4,368	2,024	1,540		ADQ-9162
	1	巡邏機車	1	10207	149			156	28.0	4,368	2,024	1,540		ADQ-9163
	1	巡邏機車	1	10207	149			156	28.0	4,368	2,024	1,540		ADQ-9165
	1	巡邏機車	1	10207	149			156	28.0	4,368	2,024	1,540		ADQ-9166
	1	巡邏機車	1	10207	149			156	28.0	4,368	2,024	1,540		ADQ-9167
	1	巡邏機車	1	10207	149			156	28.0	4,368	2,024	1,540		ADQ-9168
	1	巡邏機車	1	10207	149			156	28.0	4,368	2,024	1,540		ADQ-9169
	1	巡邏機車	1	10207	149			156	28.0	4,368	2,024	1,540		ADQ-9170
	1	巡邏機車	1	10207	149			156	28.0	4,368	2,024	1,540		ADQ-9171
	1	巡邏機車	1	10207	149			156	28.0	4,368	2,024	1,540		ADQ-9172
	1	巡邏機車	1	10207	149			156	28.0	4,368	2,024	1,540		ADQ-9173
	1	巡邏機車	1	10207	149			156	28.0	4,368	2,024	1,540		ADQ-9175
	1	巡邏機車	1	10207	149			156	28.0	4,368	2,024	1,540		ADQ-9176

臺北市政府警察局大同分局

公務車輛明細表

中華民國111年度

單位：新臺幣元

業務計畫 及工作計 畫名稱	車輛 數	車輛 種類	乘客 人數 (不含 司機)	購置 年月	汽缸總 排氣量 (立方 公分)	牌照稅 (全年)	燃料使 用費 (全年)	油料費(全年)			養 護 費	車輛 保 險 費	車輛 檢 驗 費	備註
								數量 (公升)	單價 (元)	金額				
	1	巡邏機車	1	10209	149			156	28.0	4,368	2,024	1,540		AEP-2753
	1	巡邏機車	1	10209	149			156	28.0	4,368	2,024	1,540		AEP-2755
	1	巡邏機車	1	10209	149			156	28.0	4,368	2,024	1,540		AEP-2756
	1	巡邏機車	1	10209	149			156	28.0	4,368	2,024	1,540		AEP-2757
	1	巡邏機車	1	10209	149			156	28.0	4,368	2,024	1,540		AEP-2758
	1	巡邏機車	1	10209	149			156	28.0	4,368	2,024	1,540		AEP-2759
	1	巡邏機車	1	10209	149			156	28.0	4,368	2,024	1,540		AEP-2760
	1	巡邏機車	1	10209	149			156	28.0	4,368	2,024	1,540		AEP-2761
	1	巡邏機車	1	10507	149			156	28.0	4,368	2,024	1,540		MGN-7150
	1	巡邏機車	1	10507	149			156	28.0	4,368	2,024	1,540		MGN-7151
	1	巡邏機車	1	10507	149			156	28.0	4,368	2,024	1,540		MGN-7152
	1	巡邏機車	1	10507	149			156	28.0	4,368	2,024	1,540		MGN-7153
	1	巡邏機車	1	10507	149			156	28.0	4,368	2,024	1,540		MGN-7155
	1	巡邏機車	1	10507	149			156	28.0	4,368	2,024	1,540		MGN-7156
	1	巡邏機車	1	10507	149			156	28.0	4,368	2,024	1,540		MGN-7157
	1	巡邏機車	1	10507	149			156	28.0	4,368	2,024	1,540		MGN-7158
	1	巡邏機車	1	10507	149			156	28.0	4,368	2,024	1,540		MGN-7159
	1	巡邏機車	1	10609	149			156	28.0	4,368	2,024	1,540		MJU-5703

臺北市政府警察局大同分局

公務車輛明細表

中華民國111年度

單位：新臺幣元

業務計畫 及工作計 畫名稱	車輛 數	車輛 種類	乘客 人數 (不含 司機)	購置 年月	汽缸總 排氣量 (立方 公分)	牌照稅 (全年)	燃料使 用費 (全年)	油料費(全年)			養 護 費	車輛 保 險 費	車輛 檢 驗 費	備註
								數量 (公升)	單價 (元)	金額				
	1	巡邏機車	1	10609	149			156	28.0	4,368	2,024	1,540		MJU-5705
	1	巡邏機車	1	10609	149			156	28.0	4,368	2,024	1,540		MJU-5706
	1	巡邏機車	1	10609	149			156	28.0	4,368	2,024	1,540		MJU-5707
	1	巡邏機車	1	10609	149			156	28.0	4,368	2,024	1,540		MJU-5708
	1	巡邏機車	1	10609	149			156	28.0	4,368	2,024	1,540		MJU-5709
	1	巡邏機車	1	10609	149			156	28.0	4,368	2,024	1,540		MJU-5710
	1	巡邏機車	1	10609	149			156	28.0	4,368	2,024	1,540		MJU-5712
	1	巡邏機車	1	10609	149			156	28.0	4,368	2,024	1,540		MJU-5713
	1	巡邏機車	1	10609	149			156	28.0	4,368	2,024	1,540		MJU-5715
	1	巡邏機車	1	10609	149			156	28.0	4,368	2,024	1,540		MJU-5716
	1	巡邏機車	1	10609	149			156	28.0	4,368	2,024	1,540		MJU-5717
	1	巡邏機車	1	10609	149			156	28.0	4,368	2,024	1,540		MJU-5719
	1	巡邏機車	1	10609	149			156	28.0	4,368	2,024	1,540		MJU-5720
	1	巡邏機車	1	10609	149			156	28.0	4,368	2,024	1,540		MJU-5721
	1	巡邏機車	1	10609	149			156	28.0	4,368	2,024	1,540		MJU-5722
	1	巡邏機車	1	10609	149			156	28.0	4,368	2,024	1,540		MJU-5723
	1	巡邏機車	1	10708	149			156	28.0	4,368	2,024	1,540		MTP-0127
	1	巡邏機車	1	10708	149			156	28.0	4,368	2,024	1,540		MTP-0130

臺北市政府警察局大同分局

公務車輛明細表

中華民國111年度

單位：新臺幣元

業務計畫 及工作計 畫名稱	車輛 數	車輛 種類	乘客 人數 (不含 司機)	購置 年月	汽缸總 排氣量 (立方 公分)	牌照稅 (全年)	燃料使 用費 (全年)	油料費(全年)			養 護 費	車輛 保 險 費	車輛 檢 驗 費	備註
								數量 (公升)	單價 (元)	金額				
	1	巡邏機車	1	10708	149			156	28.0	4,368	2,024	1,540		MTP-0131
	1	巡邏機車	1	10708	150			156	28.0	4,368	2,024	1,540		MTP-0132
	1	巡邏機車	1	10708	149			156	28.0	4,368	2,024	1,540		MTP-0136
	1	巡邏機車	1	10708	149			156	28.0	4,368	2,024	1,540		MTP-0139
	1	巡邏機車	1	10708	149			156	28.0	4,368	2,024	1,540		MTP-0151
	1	巡邏機車	1	10708	150			156	28.0	4,368	2,024	1,540		MTP-0160
	1	巡邏機車	1	10708	149			156	28.0	4,368	2,024	1,540		MTP-0162
	1	巡邏機車	1	10708	149			156	28.0	4,368	2,024	1,540		MTP-0165
	1	巡邏機車	1	10708	149			156	28.0	4,368	2,024	1,540		MTP-0166
	1	巡邏機車	1	10808	逾5馬力 (hp)						2,024	1,540		EMW-3183(電動 機車)
	1	巡邏機車	1	10808	逾5馬力 (hp)						2,024	1,540		EMW-3185(電動 機車)
	1	巡邏機車	1	10808	逾5馬力 (hp)						2,024	1,540		EMW-3186(電動 機車)
	1	巡邏機車	1	10808	逾5馬力 (hp)						2,024	1,540		EMW-3187(電動 機車)
	1	巡邏機車	1	10808	逾5馬力 (hp)						2,024	1,540		EMW-3188(電動 機車)
	1	巡邏機車	1	10808	逾5馬力 (hp)						2,024	1,540		EMW-3189(電動 機車)
	1	巡邏機車	1	10907	逾5馬力 (hp)						2,024	1,540		EPD-3382(電動 機車)
	1	巡邏機車	1	10907	逾5馬力 (hp)						2,024	1,540		EPD-3385(電動 機車)
	1	巡邏機車	1	10907	逾5馬力 (hp)						2,024	1,540		EPD-3387(電動 機車)

臺北市政府警察局大同分局

公務車輛明細表

中華民國111年度

單位：新臺幣元

業務計畫 及工作計 畫名稱	車輛 數	車輛 種類	乘客 人數 (不含 司機)	購置 年月	汽缸總 排氣量 (立方 公分)	牌照稅 (全年)	燃料使 用費 (全年)	油料費(全年)			養 護 費	車輛 保 險 費	車輛 檢 驗 費	備註
								數量 (公升)	單價 (元)	金額				
	1	巡邏機車	1	10907	逾5馬力 (hp)						2,024	1,540		EPD-3389(電動機車)
	1	巡邏機車	1	10907	逾5馬力 (hp)						2,024	1,540		EPD-3390(電動機車)
	1	巡邏機車	1	10907	逾5馬力 (hp)						2,024	1,540		EPD-3391(電動機車)
	1	巡邏機車	1	10907	逾5馬力 (hp)						2,024	1,540		EPD-3392(電動機車)
	1	巡邏機車	1	10907	逾5馬力 (hp)						2,024	1,540		EPD-3393(電動機車)
	1	巡邏機車	1	10907	逾5馬力 (hp)						2,024	1,540		EPD-3395(電動機車)
	1	巡邏機車	1	10907	逾5馬力 (hp)						2,024	1,540		EPD-3396(電動機車)
	1	巡邏機車	1	10907	逾5馬力 (hp)						2,024	1,540		EPD-3397(電動機車)
	1	巡邏機車	1	10907	逾5馬力 (hp)						2,024	1,540		EPD-3398(電動機車)
	1	巡邏機車	1	10907	逾5馬力 (hp)						2,024	1,540		EPD-3500(電動機車)
	1	巡邏機車	1	10907	逾5馬力 (hp)						2,024	1,540		EPD-3501(電動機車)
	1	巡邏機車	1	10907	逾5馬力 (hp)						2,024	1,540		EPD-3502(電動機車)
	1	巡邏機車	1	10907	逾5馬力 (hp)						2,024	1,540		EPD-3503(電動機車)
	1	巡邏機車	1	11007	150						2,024	1,540		ADQ-3222 (110年度汰換)
	1	巡邏機車	1	11007	150						2,024	1,540		ADQ-3228 (110年度汰換)
	1	巡邏機車	1	11007	150						2,024	1,540		ADQ-3233 (110年度汰換)
	1	巡邏機車	1	11007	150						2,024	1,540		ADQ-3252 (110年度汰換)
	1	巡邏機車	1	11007	150						2,024	1,540		ADQ-3255 (110年度汰換)

臺北市政府警察局大同分局

公務車輛明細表

中華民國111年度

單位：新臺幣元

業務計畫 及工作計 畫名稱	車輛 數	車輛 種類	乘客 人數 (不含 司機)	購置 年月	汽缸總 排氣量 (立方 公分)	牌照稅 (全年)	燃料使 用費 (全年)	油料費(全年)			養 護 費	車輛 保 險 費	車輛 檢 驗 費	備註
								數量 (公升)	單價 (元)	金額				
	1	巡邏機車	1	11007	149						2,024	1,540		ADQ-9028 (110年度汰換)
	1	巡邏機車	1	11007	149						2,024	1,540		ADQ-9031 (110年度汰換)
	1	巡邏機車	1	11007	149						2,024	1,540		ADQ-9038 (110年度汰換)
	1	巡邏機車	1	11007	149						2,024	1,540		ADQ-9039 (110年度汰換)
	1	巡邏機車	1	11007	149						2,024	1,540		ADQ-9050 (110年度汰換)
	1	巡邏機車	1	11007	149						2,024	1,540		ADQ-9053 (110年度汰換)
	1	巡邏機車	1	11007	149						2,024	1,540		ADQ-9061 (110年度汰換)
	1	巡邏機車	1	11007	149						2,024	1,540		ADQ-9062 (110年度汰換)
	1	巡邏機車	1	11007	149						2,024	1,540		ADQ-9065 (110年度汰換)
	1	巡邏機車	1	11007	149						2,024	1,540		ADQ-9080 (110年度汰換)
	1	巡邏機車	1	11007	149						2,024	1,540		ADQ-9082 (110年度汰換)
	1	巡邏機車	1	11007	149						2,024	1,540		ADQ-9088 (110年度汰換)
	1	巡邏機車	1	11007	149						2,024	1,540		ADQ-9093 (110年度汰換)
	1	巡邏機車	1	11007	149						2,024	1,540		ADQ-9095 (110年度汰換)
	1	巡邏機車	1	11007	149						2,024	1,540		ADQ-9098 (110年度汰換)
	1	巡邏機車	1	11007	149						2,024	1,540		ADQ-9101 (110年度汰換)
	1	巡邏機車	1	11007	149						2,024	1,540		ADQ-9118 (110年度汰換)
	1	巡邏機車	1	11007	149						2,024	1,540		ADQ-9120 (110年度汰換)

臺北市政府警察局大同分局

公務車輛明細表

中華民國111年度

單位：新臺幣元

業務計畫及工作計畫名稱	車輛數	車輛種類	乘客人數(不含司機)	購置年月	汽缸總排氣量(立方公分)	牌照稅(全年)	燃料使用費(全年)	油料費(全年)			養護費	車輛保險費	車輛檢驗費	備註
								數量(公升)	單價(元)	金額				
	1	巡邏機車	1	11007	149						2,024	1,540		ADQ-9123 (110年度汰換)
	1	巡邏機車	1	11007	149						2,024	1,540		ADQ-9132 (110年度汰換)
	1	巡邏機車	1	11007	149						2,024	1,540		ADQ-9135 (110年度汰換)
	1	巡邏機車	1	11007	149						2,024	1,540		ADQ-9136 (110年度汰換)
	1	巡邏機車	1	11007	149						2,024	1,540		ADQ-9138 (110年度汰換)
	1	巡邏機車	1	11007	149						2,024	1,540		ADQ-9139 (110年度汰換)
	1	巡邏機車	1	11007	149						2,024	1,540		ADQ-9153 (110年度汰換)
	1	巡邏機車	1	11007	149						2,024	1,540		AEP-2762 (110年度汰換)
	1	巡邏機車	1	11107	149			91	28.0	2,548	2,024	1,540		ADQ-9115 (111年度汰換)
	1	警備、巡邏、偵防用客貨兩用車	7	10906	2198			768	28.0	21,504	12,250	7,500	450	BFV-8516
	1	警備、巡邏、偵防用客貨兩用車	7	11005	2350			768	28.0	21,504	3,759	7,500	450	BKT3651
	1	警用工程車	2	10804	2351	3,600	7,710	768	28.0	21,504	12,250	7,500	450	BBE-2708
		合計				3,600	26,310			1,939,252	1,132,719	645,760	28,500	

臺北市政府警察局大同分局

繼續性計畫分年資金需求表

中華民國111年度

單位： 新臺幣元

計畫項目	全程計畫 總金額	分年資金需求							備註
		以前年度 預算數	111年度	112年度	113年度	114年度	115年度	116年度以後	
總計	3,978,000	176,000	3,802,000	-	-	-	-	-	
一般建築及設備	3,978,000	176,000	3,802,000	-	-	-	-	-	
營建工程	3,978,000	176,000	3,802,000	-	-	-	-	-	
辦公廳舍及職務宿舍等整修工程	3,978,000	176,000	3,802,000	-	-	-	-	-	
延平合署辦公大樓結構補強暨整修工程分攤款	3,978,000	176,000	3,802,000	-	-	-	-	-	

臺北市政府警察局大同分局

市政白皮書計畫項目預算編列情形表

篇名：社會照顧與安全

中華民國111年度

單位：新臺幣元

計畫項目	承辦機關	總需求	以前年度預算數	110年度預算數	111年度預算數	以後年度需求數
合計		804,252,168	604,380,888	99,935,640	99,935,640	
1. 讓治安體統發揮效能，讓市民真正安居樂業		804,252,168	604,380,888	99,935,640	99,935,640	
(1)增加警察的人力及待遇-警勤加給勤務繁重加成	臺北市政府警察局大同分局	按年編列	215,697,330	35,245,827	35,245,827	
(2)增加警察的人力及待遇-警勤加給刑事加成	臺北市政府警察局大同分局	按年編列	15,577,758	2,596,293	2,596,293	
(3)增加警察的人力及待遇-超勤加班費	臺北市政府警察局大同分局	按年編列	373,105,800	62,093,520	62,093,520	

歲出按職能及經

中華民國111

職能別分類	經濟性分類	經常支出							資本支出			
		受僱人員報酬	購買商品及勞務支出	債務利息	土地租金支出	經常移轉			經常支出合計	投資及增資		
						對企業	對非營利及民間機構	對政府		對國外	對營業基金	對非營業特種基金
總計		475,659	24,060						499,719			
01 一般公共事務												
02 防衛												
03 公共秩序與安全		475,659	24,060						499,719			
04 教育												
05 保健												
06 社會安全與福利												
07 住宅及社區服務												
08 娛樂、文化與宗教												
09 燃料與能源												
10 農、林、漁、牧業												
11 礦業、製造業及營造業												
12 運輸及通信												
13 其他經濟服務												
14 環境保護												
15 其他支出												

察局大同分局

濟性綜合分類表

年度

單位：新臺幣千元

資本支出													總計
資本移轉				土地購入	無形資產購入	固定資本形成						資本支出合計	
對企業	對非營利及民間機構	對政府	對國外			住宅	非住宅房屋	營建工程	運輸工具	資訊軟體	其他設備及機器		
							4,305				455	4,760	504,479
							4,305				455	4,760	504,479