

中華民國 105 年

臺北市交通統計年報

2016 STATISTICAL YEARBOOK OF
TRANSPORTATION, TAIPEI CITY



臺北市政府交通局編印

DEPARTMENT OF TRANSPORTATION, TAIPEI CITY GOVERNMENT

中華民國 106 年 5 月出版

編輯說明

- 一、本年報編印目的為提供交通統計基本資料之最新數字，以供各界參考應用。
- 二、本年報內容計分：(一)大眾運輸；(二)公路監理；(三)停車管理；(四)交通執法與安全；(五)人事與經費；(六)交通資料；(七)臺北市基本資料；(八)相關統計等 8 類，共 49 表。
- 三、本刊所載資料若與前期有出入者，悉以本期所列數字為準。
- 四、本年報部分數字經予提高計量單位採用四捨五入計算，故總數與細數間略有差異。
- 五、各表所稱「年」係指全年；「年底」指該年 12 月底；「年度」指會計年度，88 年度以前係上年 7 月 1 日起至該年 6 月 30 日止，自 89 年度起則自當年 1 月至 12 月。
- 六、本年報數字欄所用符號代表意義如下：
 - 表示無數值
 - ... 表示數值不明
 - 0 表示數值不及半單位
 - 表示無意義數值
 - Ⓘ 表示修正數
- 七、各表數字如有必要須加以說明者，均於表下方附註說明。

Explanatory Note

1. The purpose of compiling and publishing this annual report is to provide general basic data relating transportation statistics so as to facilitate the related organizations concerned in executing their public functions.
2. 49 tables have been compiled in and the data contained in this annual report are classified into 8 categories, they are:(1)Mass Transit (2)Motor Vehicle Supervision (3)Parking Management (4)Traffic Enforcement and Safety (5)Personnel and Budget (6)Traffic Data (7)Basic Information in Taipei City (8)Statistics.
3. If the data in this annual report don't coincide with that in the previous periodicals, please take the data contained in this annual report as a basis.
4. Part of the figures in this annual report are rounded off, so the total number doesn't always coincide with the detail number.
5. The word "Year" used in this annual report indicates the whole particular year. "End of the Year" means " by the end of December of the particular year. "Fiscal Year" indicates the accounting year with the period from July 1st of the previous year to the end of June of this year before 1999. However, since 2000, " Fiscal Year" has been changed its definition to indicate the whole calendar year from the beginning to the end of this year.
6. The following symbols are used throughout the publication:
 - " - " means no figure
 - "..." means the figure is not available
 - " 0 " means the figure is less than half a measure unit
 - " --" means the figure provided are meaningless
 - "Ⓘ" means the revised figure
7. The footnotes below tables provide the explanations for the specific figures in tables if necessary.

目 錄

CONTENTS

編輯說明 Explanatory Note	1
組織概況 Organization	7
提要分析 Summary Analysis	8
統計表 Statistical Tables	
一、大眾運輸 Mass Transit	
1 臺北市聯營公共汽車行車效率	16
Operation Efficiency of City Bus in Taipei City	
2 臺北市聯營公共汽車行車效率—按路線分	20
Operation Efficiency of City Bus in Taipei City—By Routes	
3 臺北市公車專用道行駛車次及載客人數	34
Number of Bus Runs and Carried Passengers on Exclusive Bus Lanes of Taipei City	
4 臺北市小型公共汽車行車效率	38
Operation Efficiency of Mini-Bus in Taipei City	
5 臺北市聯營公共汽車每輛平均配備人數	40
Average Number of Employees per Bus in Taipei City	
6 臺北市聯營公共汽車肇事案件	42
Accidents of City Bus in Taipei City	
7 臺北市聯營公共汽車肇事原因	44
City Bus Accident Causes in Taipei City	
8 臺北都會區捷運路線工程計畫	48
The Taipei MRT Project	
9 臺北捷運營運概況	50
Operation of Taipei Rapid Transit System	
10 臺北捷運各站旅運量	52
Passenger Volume at Taipei Rapid Transit Stations	
11 臺北捷運行車事故	54
Incidents of Taipei Rapid Transit System	
12 臺北市鐵路各站旅運量	56
Passengers Volume at Railway Station in Taipei City	
13 松山機場國內航線班機載客量	57
Passenger Volume of Domestic Air Routes in Taipei Airport	

14	貓空纜車營運概況 -----	58
	Operation of the Maokong Gondola	
15	臺北市藍色公路營運概況 -----	60
	Taipei City River Cruise Services	
16	臺北市自行車設施及公共自行車租賃情形 -----	62
	Bicycle Facilities and Rental Situation in Taipei City	
二、公路監理 Motor Vehicle Supervision		
17	臺北市機動車輛登記數 -----	64
	Number of Registered Motor Vehicles in Taipei City	
18	臺北市機動車輛登記數—按行政區分 -----	68
	Number of Registered Motor Vehicles in Taipei City—By District	
19	臺北市領有駕駛執照數—按行政區分 -----	70
	Number of Licensed Drivers in Taipei City—By District	
20	臺北市領有駕駛執照數—按駕駛人年齡、性別及報名類別分 -----	72
	Number of Licensed Drivers in Taipei City—By Age, Sex and Registration	
21	臺北市汽車運輸業家數及車輛數 -----	74
	Motor Carrier Industry in Taipei City	
三、停車管理 Parking Management		
22	臺北市政府公共停車場興建情形 -----	78
	Construction of the Public Parking Lots of Taipei City Government	
23	臺北市停車位數 -----	80
	Number of Parking Spaces in Taipei City	
24	臺北市市有收費停車場概況 -----	82
	Municipal Charge Parking Lots in Taipei City	
四、交通執法與安全 Traffic Enforcement and Safety		
25	臺北市舉發違反道路交通管理事件 -----	100
	Traffic Regulation Violations in Taipei City	
26	臺北市處理違反道路交通管理事件（條例 12-68） -----	104
	Records of Offenses Against Traffic Regulation in Taipei City（Article 12-68）	
27	臺北市處理違反道路交通管理事件（條例 69-84） -----	106
	Records of Offenses Against Traffic Regulation in Taipei City（Article 69-84）	
28	臺北市車輛拖吊情形 -----	108
	Statistic of Towed Vehicles in Taipei City	

29	臺北市交通助理人員舉發違規停車情形 -----	110
	Parking Violation Reported by the Traffic Assistants of Taipei City	
30	臺北市舉發計程車違規件數 -----	112
	No. of Taxicab Violations Offenses by Taxi in Taipei City	
31	臺北市列管交通事故肇事案件 -----	114
	Motor Vehicles Accidents in Taipei City	
32	臺北市列管交通事故死傷人數 -----	116
	Traffic Accidents-Related Deaths and Injuries in Taipei City	
33	臺北市道路交通事故特性分析 -----	118
	Analysis of Traffic Accidents in Taipei City	
34	臺北市列管交通事故肇事原因 -----	120
	Causes of Traffic Accidents in Taipei City	
35	臺北市車輛行車事故鑑定情形 -----	122
	Appraisalment of Traffic Accidents in Taipei City	
36	臺北市表揚優良汽車駕駛人數 -----	124
	Number of Excellent Auto Drivers Commended in Taipei City	
五、人事與經費 Personnel and Budget		
37	本局及所屬各機關現有職員 -----	126
	Number of Staffs in Department of Transportation and Its Affiliated Agencies	
38	本局及所屬各機關現有職工 -----	128
	Number of Workers in Department of Transportation and Its Affiliated Agencies	
39	本局及所屬各機關歲出預決算比較 -----	130
	Comparison of Budget and Final Expenditure for Department of Transportation and Its Affiliated Agencies	
40	本局附屬單位基金預決算比較 -----	132
	Comparison of Budget and Final Expenditure of Fund for Affiliated Agencies of Department of Transportation	
六、交通資料 Traffic Data		
41	臺北市重要交通設施 -----	136
	Key Traffic Facilities in Taipei City	
42	臺北市周界流量及車種組成 -----	138
	Traffic & Vehicles of Taipei City Periphery	
43	臺北市近十年來交通品質 -----	140
	Traffic Quality of Taipei City in Recent Ten Years	

七、臺北市基本資料 Basic Information in Taipei City

44 臺北市人口概況 -----	144
Population in Taipei City	
45 臺北市道路長度及面積—按寬度分 -----	146
Length and Area of Roads in Taipei City—By Width	
46 悠遊卡發行、交易概況—交通領域 -----	148
Circulation and Transactions of EasyCard	

八、相關統計 Statistics

47 機動車輛數 -----	152
Number of Motor Vehicles	
48 道路交通事故 -----	154
Traffic Accidents on Road	
49 人口概況 -----	156
Population	

組織概況

臺北市政府為謀求有效改善本市交通，報奉 行政院核定，於民國 77年3月1日成立交通局，以延攬交通專業人才，整合交通運輸規劃，統一交通管理事權。

為加強並配合交通政策推展，依現行組織規程，內部設 5 科 5 室，下轄停車管理工程處、交通管制工程處、公共運輸處及交通事件裁決所等 4 個機關，並兼具對本府警察局交通警察大隊執行道路管理勤務時之指揮監督及考核權責。

臺北市政府交通局組織系統及業務職掌表

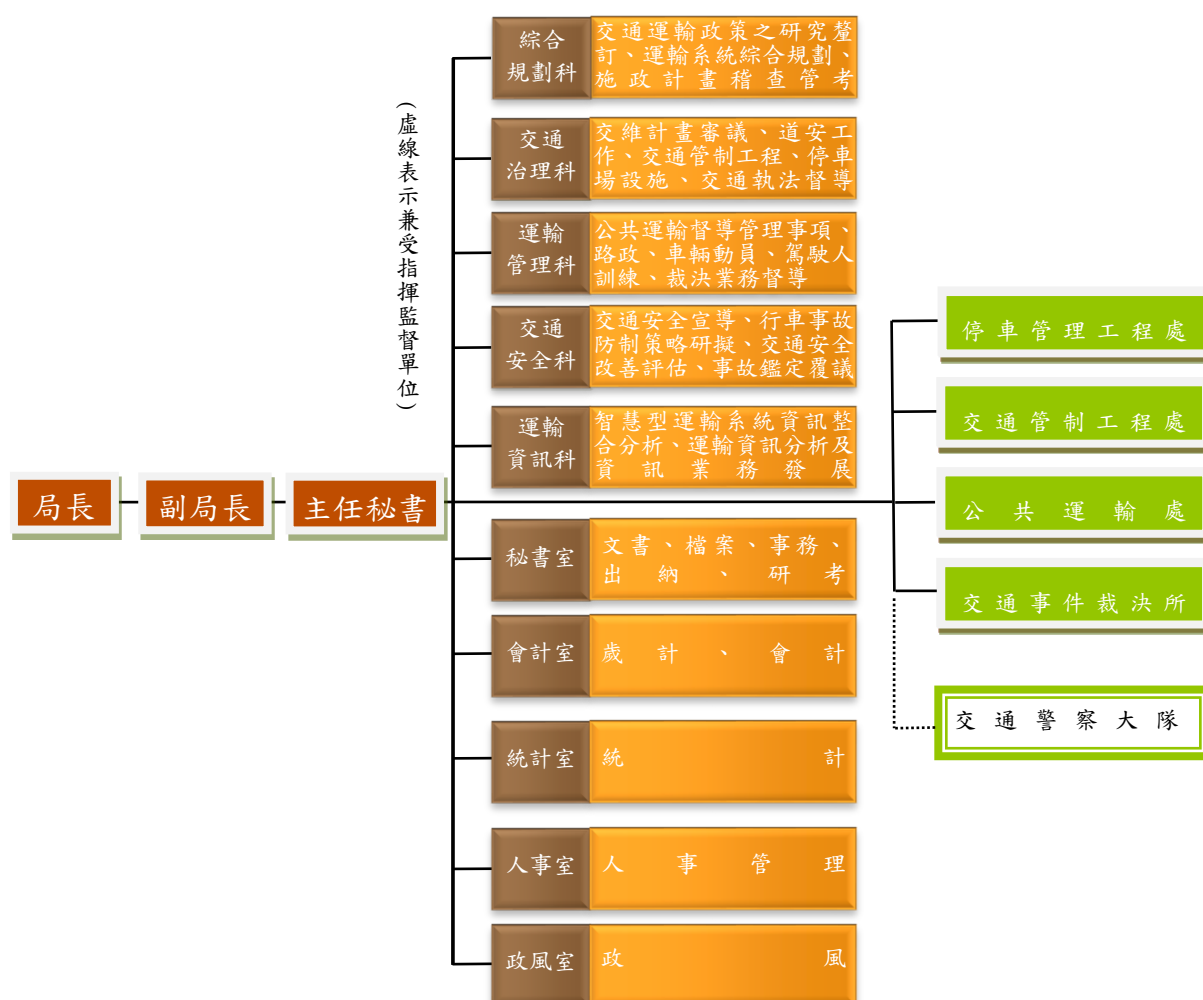

提要分析

★大眾運輸★

為實現城市發展的願景，以永續交通為目標建構完善的大眾運輸環境，臺北市除持續建設捷運系統外，在公車方面，更新候車亭及公車站牌，引進低地板公車，並廣續推動公車動態資訊系統，俾利推升大眾運輸服務的質與量。

臺北都會區捷運於104年7月6日新增頂埔站至永寧站，至105年底捷運營運里程達131.1公里，營運車站計117站（含西門站、臺北車站、忠孝新生站、忠孝復興站、民權西路站、南港展覽館站、中山站、中正紀念堂站、古亭站、東門站、大安站、松江南京站、南京復興站、大橋頭站、北投站及七張站16個轉乘站）。自85年捷運營運以來，乘客人次除92年受SARS影響為負成長之外，每年皆呈穩定成長；105年捷運平均每日載客人數約202.2萬人次，較104年196.6萬人次，增加2.9%。105年捷運、公車雙向轉乘優惠運量平均每日有47.5萬人次，占捷運平均每日載客23.5%。105年公車平均每日載客130.2萬人次，較104年之131.7萬人次，減少1.2%。105年捷運與公車之平均每日大眾運輸旅次數約332.3萬人次，較104年增加1.2%。

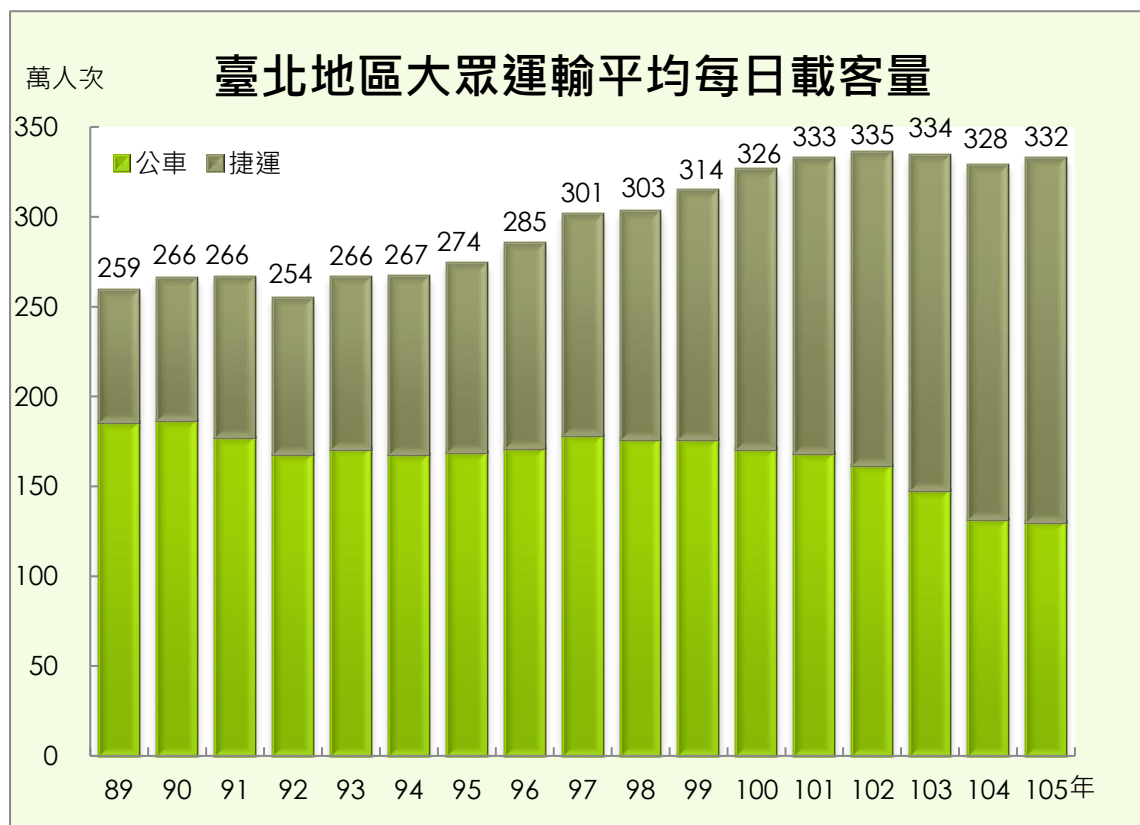

★公車肇事★

與臺北市聯營公車有關之肇事案件105年共570件，含573輛公車，其中350輛公車並無違規，平均每百萬公里肇事3.72件，共造成6人死亡及332人受傷，平均每件公車行車事故造成0.59人傷亡。與104年比較，死亡人數增加4人，受傷人數增加205人。

在公車肇事案件中，前5大主要肇事原因依序為：未注意前方車人動態59件（占10.4%），換道不當34件（占6.0%），左右轉違規疏失29件（占5.1%），未保持行車安全距離16件（占2.8%），未讓行人優先10件（占1.8%）。

105年各公車業者每百萬公里有責肇事率較高之前3名依序為大有（3.85件/百萬公里）、新店（2.94件/百萬公里）及東南（2.74件/百萬公里）；另淡水、新北客運，於臺北市境行駛里程較少，無肇事事件數。

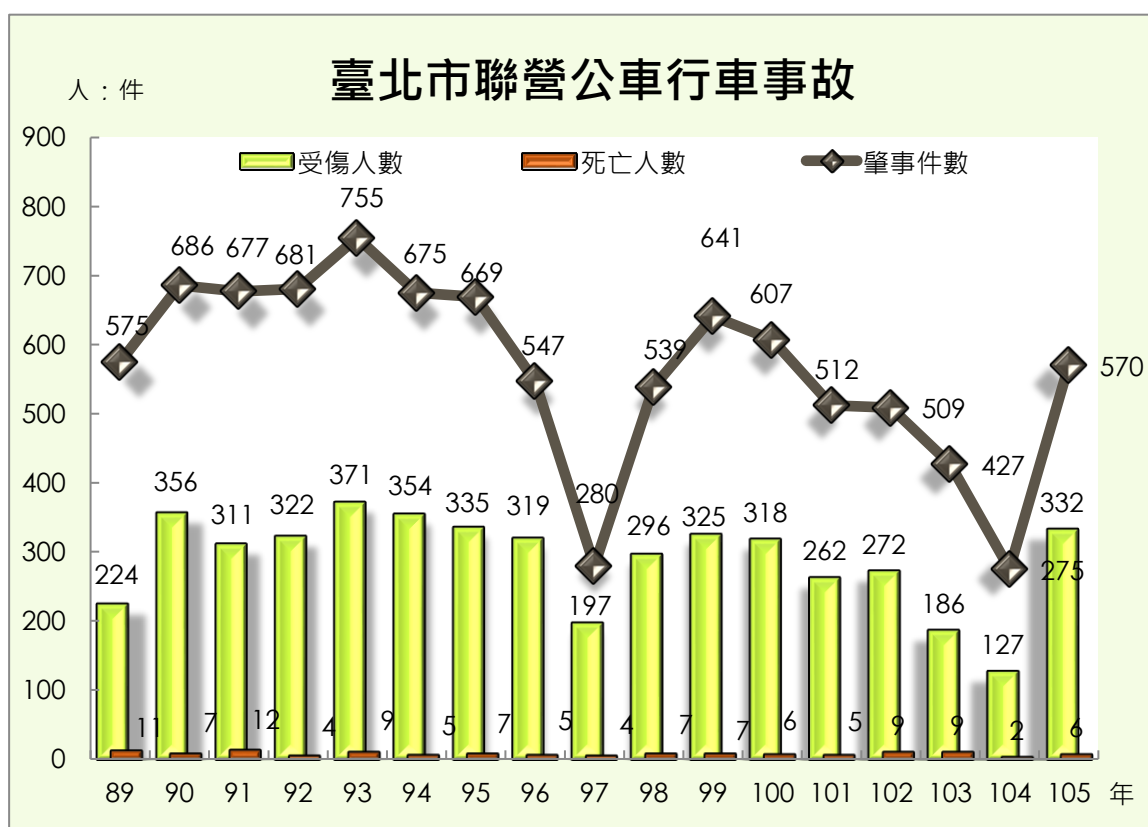

★車輛登記★

臺北市近年來機動車輛數呈遞增趨勢，惟因大眾運輸系統便捷，成長趨緩，105年底機動車輛登記數為175.7萬輛，總車輛數較104年底減少0.3%，其中汽車80.5萬輛，較105年底增加0.7%，機車95.2萬輛，較104年底減少1.1%。以汽機車擁有率而言，105年底臺北市每千人擁有299輛汽車，於6都中排名第2低，僅較新北市255輛高；每千人擁有353輛機車，為6都中最低，遠低於高雄市(6都中擁有率最高)的716輛。

以各行政區持有汽機車數量之成長來看，僅文山區、南港區及內湖區增加，尤其內湖區汽機車成長率增加最多，較去年增加0.41%，文山區次之，較去年增加0.25%。又各行政區之汽機車擁有率，汽車分別以中山區、松山區每千人擁有467輛、340輛較多，萬華區每千人擁有204輛最少；機車分別以萬華區、大同區每千人擁有463輛、438輛較多，大安區每千人擁有243輛最少。

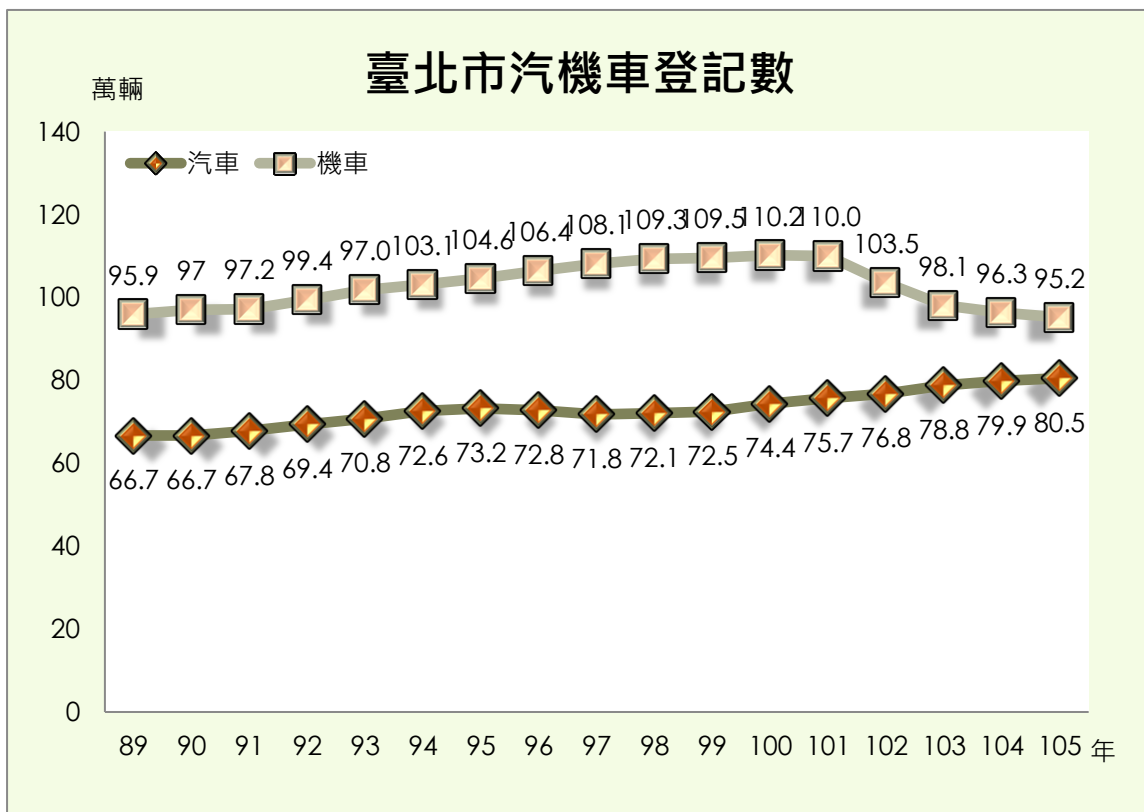

★停車管理★

臺北市目前合法停車位來源可概分為路邊停車場、路外停車場及建築物附設停車空間等3類。至105年底計有汽車73.3萬格位、機車72.3萬格位；與104年底相較，汽車停車位增加63,590格位(9.5%)，機車停車位增加8,760格位(1.2%)。為維護行人通行安全，於88年起實施「機車退出騎樓、人行道」措施，至105年底機車停放管制計1,172路段、631公里。

將車輛數納入觀察，考量停車位供需情形，105年底臺北市平均每1.10輛汽車使用一個汽車停車位，每1.31輛機車使用一個機車停車位。各行政區中，汽車以萬華區每1.52輛使用一個格位較為不足，而內湖區每0.74輛汽車使用一個格位，相對充裕。機車也以萬華區每2.79輛使用一個格位，較為不足，而內湖區每0.68輛機車使用一個格位，相對充裕。

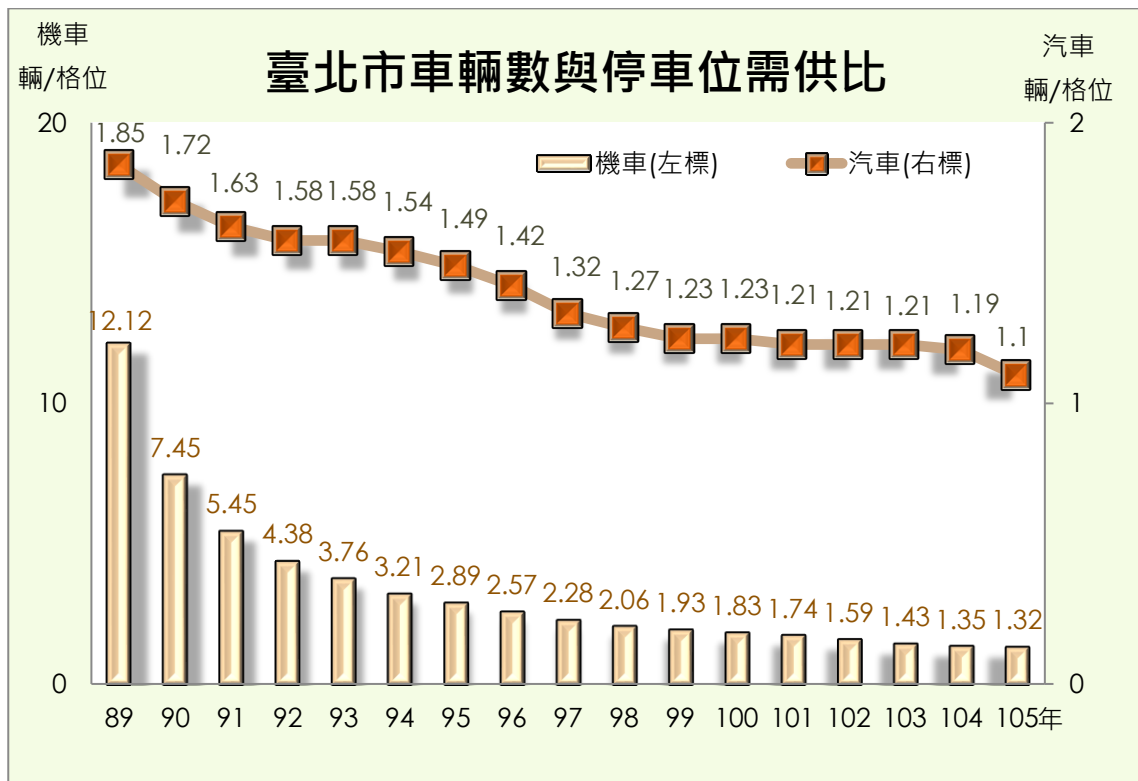

★車輛違規★

105年臺北市轄區內舉發違反道路管理案件計有260.4萬件，較104年增加6.0%；平均每日被舉發7,115件，較104年增加383件。舉發違規案件中，屬汽車違規有152.0萬件，占58.4%；機車違規案件103.5萬件，占39.7%。

從違規類型區分，汽車以違規停車最大宗，占汽車違規件數47.3%，其次是違反速率規定行駛，占18.9%，闖紅燈占2.2%，居汽車違規第3名。另觀察機車之違規類型，亦以違規停車最大宗，占機車違規件數39.1%，第2名是違反速率規定行駛，占18.4%，而爭道行駛居機車違規第3名，占9.3%。另為排除妨礙道路交通之違規停放車輛，改善交通秩序，依法對於違停之汽機車進行拖吊，105年計14.3萬輛次違停汽機車被拖吊（汽車11.4萬輛、機車2.9萬輛），較104年增加26.6%；平均每日有312輛汽車、78輛機車被拖吊，與104年相較，汽、機車分別增加60輛及20輛。

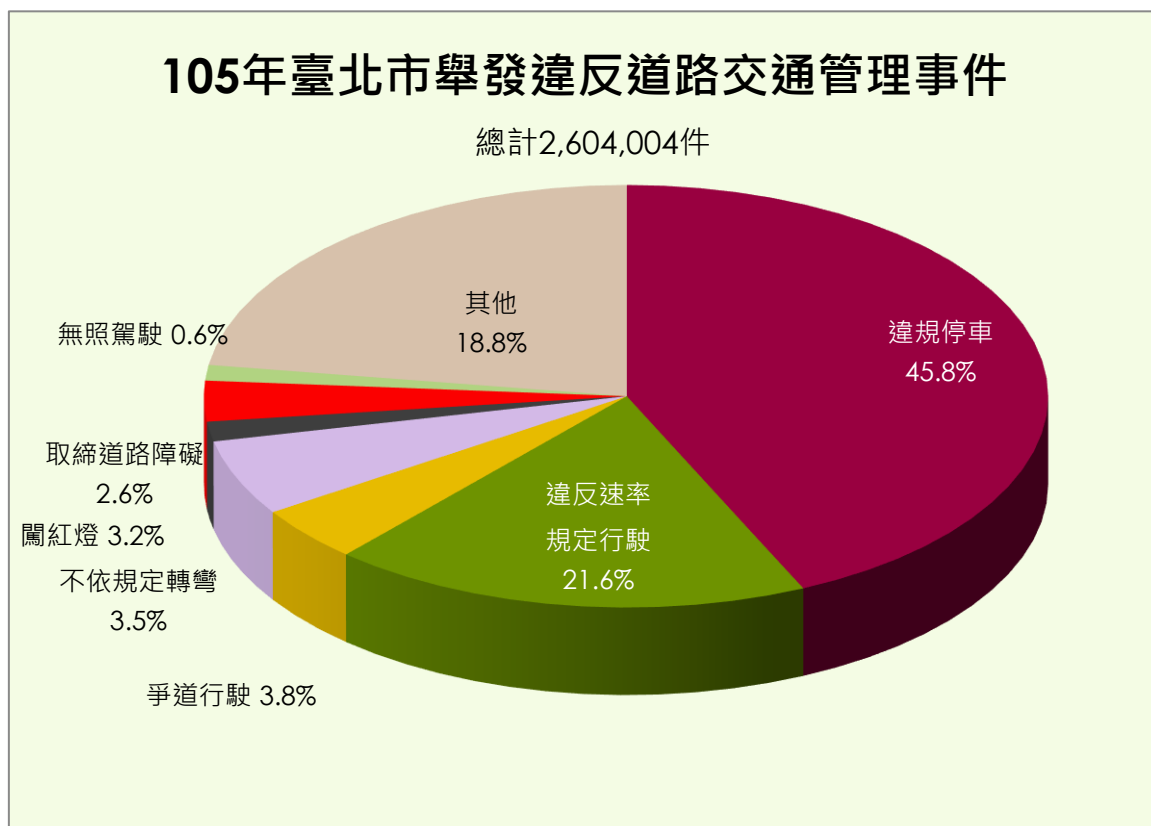

★交通事故★

105年臺北市計發生88件A1類道路交通事故（指造成人員當場或24小時內死亡），共造成89人死亡，與104年相較，事故件數增加4件，死亡人數增加5人。車輛肇事率為每萬輛0.51件，較104年每萬輛0.48件高，高於新北市每萬輛0.36件、臺中市0.36件，低於桃園市0.6件、臺南市0.9件、高雄市0.56件。

105年臺北市所發生之A1類交通事故，前4大主要肇事原因依序為：未注意車前狀況造成24人死亡、搶越行人穿越道、行駛疏忽分別造成11人死亡、轉彎不當造成9人死亡，共占全部事故死亡人數之62.5%。

以使用交通工具而言，騎乘機車死亡39人最多，其他依序為行人18人，自用小客車17人，營業小客車4人，營業大客車4人，大貨車3人，小貨車1人，其他3人。

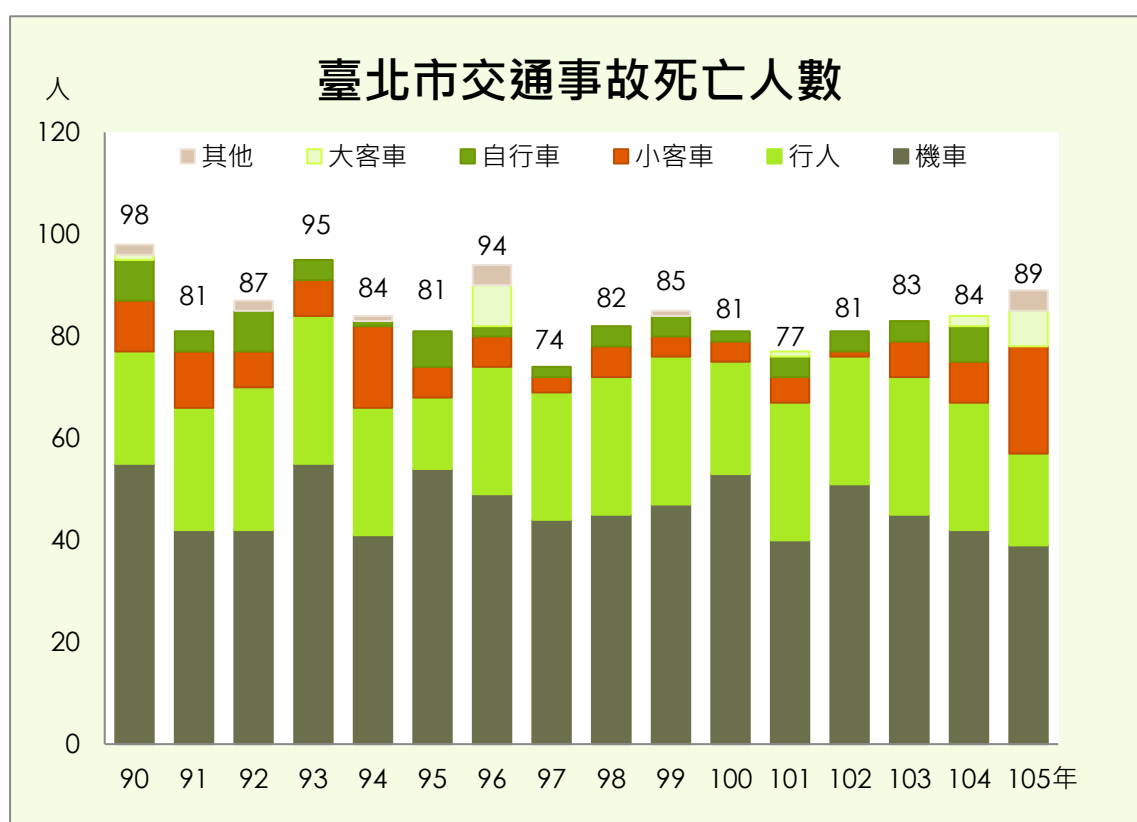

一、大眾運輸

Mass Transit

表1 臺北市聯營公共汽車行車效率①

年(月)別 Year (Month)	行駛路線數 年底數 ② No. of Routes		平均每日 營車輛數 Average No. of Operating Vehicles per Day	行駛次數③ No. of Bus Runs		行駛里程 Bus Kilometers	
				(千段次) (1,000 Schedules)	每車 每日平均 (段次) Average Bus Run per Bus per Day (Schedule)	(千公里) (1,000 Kms)	每車 每日平均 (公里) Average Kilometer per Bus per Day
94年 2005	284	(12)	3,805	26,754	19.26	256,716	184.83
95年 2006	287	(11)	3,877	26,444	18.69	255,802	180.77
96年 2007	292	(13)	3,848	26,085	18.57	250,969	178.71
97年 2008	297	(15)	3,812	25,717	18.43	250,176	179.34
98年 2009	306	(16)	3,747	25,678	18.78	248,818	181.95
99年 2010	308	(16)	3,712	25,117	18.54	243,023	179.37
100年 2011	307	(16)	3,746	24,453	17.88	236,056	172.64
101年 2012	310	(14)	3,727	23,953	17.56	229,108	167.94
102年 2013	305	(15)	3,591	22,994	17.54	220,246	168.04
103年 2014	284	(13)	4,993	20,430	11.21	195,620	107.34
104年 2015	285	(13)	3,203	19,309	16.52	184,171	157.55
105年 2016	288	(14)	3,160	19,089	16.51	182,637	157.94

1. Operation Efficiency of City Bus in Taipei City

	客運人數 ③ No. of Passengers			客運收入 Revenues		耗油情形 (柴油) Oil Consumption (Diesel Oil) (千公升) (1,000 Liters)	捷運轉乘 聯營公車 優惠運量 (千人次) ④ Discount Ticket for MRT Transfer to Bus	
	(千人次) (1,000 Passengers)	平均每日 (人次) Average No. per Day (Persons)	較上年(同 月) 增減率(%) vs. Last Year(Month)%	每段次 平均 (人次) Passengers Transport per Bus Run	(千元) (N.T. \$1,000)			每公里 營收(元) Average Revenues per Km(N.T.\$)
	612,675	1,678,562	-1.69	22.90	9,159,988	35.68	119,673	54,296
	616,105	1,687,960	0.56	23.30	9,210,671	36.01	119,171	54,568
	625,085	1,712,562	1.46	23.96	9,919,796	39.53	116,077	56,988
	652,649	1,783,195	4.12	25.38	10,357,220	41.40	113,635	61,149
	643,710	1,763,590	-1.10	25.07	10,223,181	41.09	112,147	60,776
	642,230	1,759,533	-0.23	25.57	10,197,959	41.96	108,544	62,188
	623,345	1,707,794	-2.94	25.49	10,837,171	45.91	105,325	63,088
	615,128	1,680,679	-1.59	25.68	10,700,532	46.71	101,633	64,527
	589,460	1,614,958	-3.91	25.64	10,253,030	46.55	98,338	63,042
	538,982	1,476,662	-8.56	26.38	9,027,473	46.15	88,531	56,998
	480,682	1,316,937	-10.82	24.89	8,360,771	45.40	83,706	51,384
	476,384	1,301,595	-1.16	24.96	8,534,479	46.73	84,573	50,861

表1 臺北市聯營公共汽車行車效率(續)①

年(月)別 Year (Month)	行 駛 路線數 年底數 ② No. of Routes		平均每日 營 運 車 輛 數 Average No. of Operating Vehicles per Day	行 駛 次 數 ③ No. of Bus Runs		行 駛 里 程 Bus Kilometers	
				(千段次) (1,000 Schedules)	每車 每日平均 (段次) Average Bus Run per Bus per Day (Schedule)	(千公里) (1,000 Kms)	每車 每日平均 (公里) Average Kilometer per Bus per Day
1 月 Jan.	285	(13)	3,193	1,655	16.72	15,776	159.37
2 月 Feb.	284	(13)	3,090	1,402	15.65	13,327	148.72
3 月 Mar.	285	(13)	3,213	1,623	16.29	15,497	155.59
4 月 Apr.	285	(13)	3,192	1,542	16.10	14,726	153.78
5 月 May	285	(13)	3,192	1,616	16.33	15,498	156.62
6 月 June	285	(13)	3,198	1,571	16.38	15,066	157.03
7 月 July	286	(14)	3,183	1,599	16.21	15,396	156.03
8 月 Aug.	286	(14)	3,082	1,647	17.24	15,808	165.44
9 月 Sep.	286	(14)	3,169	1,516	15.95	14,523	152.78
10 月 Oct.	286	(14)	3,227	1,626	16.26	15,574	155.69
11 月 Nov.	288	(14)	3,243	1,612	16.56	15,419	158.47
12 月 Dec.	288	(14)	2,933	1,680	18.48	16,027	176.28

資料來源：臺北市公共運輸處

附 註：①本表資料包含大、小型公車。

②89年行駛路線之計算方式係以車號為計算標準，無論正副線、左右線、快速公車、直達車或兩家以上共同經營均視為同一路線；()內數字為兩家以上共同經營路線數。

③行駛次數、載客人數係按行車收費段數計次。

1. Operation Efficiency of City Bus in Taipei City(Cont.)

(千人次) (1,000 Passengers)	客運人數 ③ No. of Passengers			客運收入 Revenues		耗油情形 (柴油) Oil Consumption (Diesel Oil) (千公升) (1,000 Liters)	捷運轉乘 聯營公車 優惠運量 (千人次) ④ Discount Ticket for MRT Transfer to Bus
	平均每日 (人次) Average No. per Day (Persons)	較上年(同月) 增減率(%) vs. Last Year(Month)%	每段次 平均 (人次) Passengers Transport per Bus Run	(千元) (N.T. \$1,000)	每公里 營收(元) Average Revenues per Km(N.T.\$)		
40,056	1,292,116	-1.16	24.20	696,827	44.17	6,863	4,303
34,193	1,179,080	-1.76	24.38	594,842	44.64	5,742	3,722
42,477	1,370,221	-0.56	26.18	738,717	47.67	6,854	4,650
39,174	1,305,792	-1.86	25.41	708,860	48.14	6,764	4,192
41,495	1,338,545	-0.69	25.68	750,759	48.44	7,362	4,425
38,510	1,283,663	-2.17	24.51	696,855	46.25	7,346	4,086
37,956	1,224,379	-3.11	23.74	686,097	44.56	7,543	3,969
40,262	1,298,759	5.34	24.45	727,779	46.04	7,730	4,166
37,141	1,238,027	-5.16	24.50	671,216	46.22	6,834	3,908
41,037	1,323,760	-2.96	25.23	742,053	47.65	7,420	4,389
41,155	1,371,827	0.61	25.53	744,175	48.26	6,986	4,430
42,930	1,384,841	-0.20	25.56	776,300	48.44	7,128	4,621

④捷運轉乘公車優惠運量僅計北市聯營公車轉乘資料。自92年11月1日起捷運公車雙向轉乘。自93年12月份起採93年優待票新刷卡比例推估現金人次，因優待票刷卡比例提高，故優待票現金人次較以往下降。

⑤自90年2月15日起實施單一運價，每段次15元(學生使用儲值卡享八折優惠)。

⑥92年5月下旬至6月中旬SARS疫情影響大眾運輸搭乘。

表2 臺北市聯營公共汽車行車效率—按路線分

2. Operation Efficiency of City Bus in Taipei City-By Routes

民國105(Year 2016)

路 線 別 Route	行駛次數 (段次)	行駛里程 (公里)	客運人數 (人次)	每段次 平均 (人) Passengers	客運收入 (元)	每 公 里 營收(元)
	No. of Bus Runs (Schedule)	Bus Kilometers (Km)	No. of Passengers (Passengers)		Revenues (N.T.\$)	Revenues per Km(N.T.\$)
總 計 Total	19,089,290	182,637,488	476,383,879	24.96	8,534,479,300	46.73
0東	45,970	418,363	690,621	15.02	12,380,108	29.59
0南	31,092	276,535	681,074	21.91	12,204,799	44.13
1	71,254	880,553	3,383,505	47.49	60,618,736	68.84
2	19,528	120,097	197,350	10.11	3,535,165	29.44
5	64,590	420,628	1,116,169	17.28	20,004,302	47.56
9	37,005	332,308	1,056,599	28.55	18,922,222	56.94
12	67,799	838,262	2,812,526	41.48	50,367,066	60.09
14	250,962	1,723,771	6,062,741	24.16	108,631,382	63.02
15	80,500	1,062,031	2,944,345	36.58	52,761,566	49.68
18	44,426	510,542	1,358,410	30.58	24,337,543	47.67
20	102,196	939,095	3,109,617	30.43	55,723,411	59.34
21	55,008	695,851	1,768,950	32.16	31,697,112	45.55
21直	10,852	139,448	344,184	31.72	6,166,231	44.22
22	117,082	1,048,683	4,077,508	34.83	73,054,335	69.66
26	6,256	68,816	69,255	11.07	1,241,852	18.05
28	13,244	212,566	179,557	13.56	3,219,025	15.14
32	16,664	134,145	205,083	12.31	3,680,954	27.44
32區	4,612	14,528	15,599	3.38	271,355	18.68
33	34,157	441,378	1,086,732	31.82	19,477,841	44.13
37	17,734	155,173	176,195	9.94	3,154,051	20.33
38	26,141	208,919	285,720	10.93	5,119,284	24.50
38區	17,142	47,131	184,879	10.79	3,312,848	70.29
39	144,849	1,419,520	4,285,872	29.59	76,779,409	54.09
39夜	1,460	14,308	19,781	13.55	354,092	24.75
41	56,742	732,666	1,846,104	32.54	33,064,804	45.13
42	9,760	110,288	100,370	10.28	1,799,035	16.31
42區	8,036	64,568	63,659	7.92	1,140,783	17.67
46	36,322	444,052	899,221	24.76	16,120,232	36.30
49	35,532	452,360	1,119,281	31.50	20,049,983	44.32
52	29,144	368,263	642,755	22.05	11,516,223	31.27
53	4,446	49,128	47,322	10.64	848,018	17.26
63	94,117	1,172,802	4,016,736	42.68	71,958,735	61.36

表2 臺北市聯營公共汽車行車效率—按路線分(續1)

2. Operation Efficiency of City Bus in Taipei City-By Routes(Cont. 1)

民國105(Year 2016)

路 線 別 Route	行駛次數 (段次)	行駛里程 (公里)	客運人數		客運收入 (元)	每 公 里 營收(元) Revenues per Km(N.T.\$)
	No. of Bus Runs (Schedule)	Bus Kilometers (Km)	No. of Passengers (Passengers)	每段次 平均 (人) Passengers	Revenues (N. T. \$)	
68	13,450	75,320	76,909	5.72	1,377,930	18.29
68副	1,595	9,889	2,689	1.69	47,638	4.82
72	37,399	510,496	1,172,953	31.36	21,019,562	41.17
74	95,921	1,219,717	4,930,410	51.40	88,353,944	72.44
111	23,676	232,814	362,344	15.30	6,486,461	27.86
112	378	2,155	1,377	3.64	24,282	11.27
128	12,912	197,725	241,239	18.68	4,301,292	21.75
130	3,782	14,750	25,366	6.71	445,520	30.21
131	4,512	25,305	59,317	13.15	1,044,945	41.29
136	214	471	4,844	22.64	87,542	185.94
202	96,300	1,126,305	2,825,022	29.34	50,574,359	44.90
202區	4,964	50,881	79,218	15.96	1,419,128	27.89
203	66,892	780,964	1,731,088	25.88	31,037,210	39.74
204	88,038	1,568,439	4,742,515	53.87	84,974,263	54.18
205	107,720	1,036,892	2,886,031	26.79	51,731,329	49.89
206	68,500	462,290	1,351,970	19.74	24,223,073	52.40
207	92,112	683,932	1,528,390	16.59	27,377,098	40.03
208	135,132	1,544,223	4,846,488	35.86	86,818,825	56.22
208直	2,470	23,589	71,404	28.91	1,279,811	54.26
208區	1,974	18,457	60,478	30.64	1,084,359	58.75
211	7,904	63,232	105,795	13.38	1,896,278	29.99
212正	37,470	340,040	699,024	18.66	12,523,189	36.83
212夜	4,410	37,926	2,881	0.65	51,586	1.36
212直	151,608	1,303,829	2,381,704	15.71	42,654,942	32.72
212區	15,023	69,106	152,996	10.18	2,741,466	39.67
214	98,554	1,209,750	2,819,287	28.61	50,521,036	41.76
214直	27,408	211,042	424,595	15.49	7,610,496	36.06
215	71,906	411,662	974,756	13.56	17,461,704	42.42
216	1,642	16,967	5,547	3.38	100,325	5.91
216副	804	8,774	8,994	11.19	160,675	18.31
216區	20,530	175,885	337,869	16.46	6,051,179	34.40
218	110,436	965,236	2,813,072	25.47	50,415,621	52.23
218直	5,932	51,502	53,314	8.99	954,550	18.53

表2 臺北市聯營公共汽車行車效率—按路線分(續2)

2. Operation Efficiency of City Bus in Taipei City-By Routes(Cont. 2)

民國105(Year 2016)

路 線 別 Route	行駛次數 (段次)	行駛里程 (公里)	客運人數		客運收入 (元)	每 公 里
	No. of Bus Runs (Schedule)	Bus Kilometers (Km)	No. of Passengers (Passengers)	每班次 平均 (人) Passengers	Revenues (N. T. \$)	營收(元) Revenues per Km(N. T. \$)
218區	20,230	87,528	234,709	11.60	4,200,038	47.99
220	108,170	748,149	2,224,207	20.56	39,855,484	53.27
220夜	1,436	9,966	3,443	2.40	78,342	7.86
220直	6,722	51,433	103,923	15.46	1,861,400	36.19
221	108,592	825,299	2,220,262	20.45	39,777,582	48.20
222	103,716	1,028,985	2,481,370	23.92	44,460,550	43.21
223	102,672	1,283,837	4,135,782	40.28	74,128,496	57.74
224	36,572	155,431	404,370	11.06	7,241,189	46.59
225	149,612	1,088,427	3,786,313	25.31	67,838,774	62.33
225區	2,896	17,014	49,003	16.92	877,859	51.60
226	175,648	1,484,226	4,709,849	26.81	84,394,660	56.86
227	56,008	459,266	767,906	13.71	13,760,261	29.96
227區	4,955	39,392	65,763	13.27	1,178,448	29.92
230	23,972	268,327	340,171	14.19	6,092,442	22.71
232	84,640	643,445	2,185,652	25.82	39,157,890	60.86
232快	2,900	25,375	35,114	12.11	629,170	24.79
232副	134,120	1,180,256	3,538,974	26.39	63,429,653	53.74
234	75,444	1,060,088	3,232,919	42.85	57,926,969	54.64
235	234,924	2,783,849	8,141,366	34.66	145,890,037	52.41
236	283,564	2,353,941	7,671,368	27.05	137,427,232	58.38
236夜	2,920	29,346	19,969	6.84	357,803	12.19
237	19,632	125,154	150,412	7.66	2,693,624	21.52
240	3,460	43,250	22,106	6.39	396,209	9.16
246	12,204	116,243	98,677	8.09	1,769,479	15.22
247	90,412	933,737	1,856,798	20.54	33,279,370	35.64
247區	14,512	217,680	270,113	18.61	4,845,245	22.26
250	3,948	34,742	34,343	8.70	615,434	17.71
251	174,804	1,554,731	4,370,412	25.00	78,316,486	50.37
252	45,772	365,905	756,569	16.53	13,557,196	37.05
252快	2,964	34,086	32,398	10.93	580,973	17.04
253	95,556	717,290	2,204,546	23.07	39,502,111	55.07
254	138,988	1,145,502	3,119,639	22.45	55,897,633	48.80
255	988	7,534	9,899	10.02	172,503	22.90

表2 臺北市聯營公共汽車行車效率—按路線分(續3)

2. Operation Efficiency of City Bus in Taipei City-By Routes(Cont. 3)

民國105(Year 2016)

路 線 別 Route	行駛次數 (段次)	行駛里程 (公里)	客運人數 (人次)	每段次 平均 (人) Passengers per	客運收入 (元)	每 公 里
	No. of Bus Runs (Schedule)	Bus Kilometers (Km)	No. of Passengers (Passengers)		Revenues (N. T. \$)	營收(元) Revenues per Km(N.T. \$)
255區	127,660	574,470	1,503,817	11.78	26,943,744	46.90
256	7,344	109,426	54,499	7.42	976,434	8.92
257	125,533	1,487,566	2,611,528	20.80	46,743,554	31.42
260	182,502	1,282,075	3,110,707	17.04	55,686,579	43.43
261	13,136	117,567	112,495	8.56	2,016,861	17.15
262	260,808	2,503,357	9,307,815	35.69	166,773,610	66.62
262全	83,278	1,157,564	1,712,066	20.56	30,669,913	26.50
263	182,560	1,454,666	4,459,168	24.43	79,896,746	54.92
265	40,588	349,057	923,433	22.75	16,540,269	47.39
265左	40,492	380,666	888,049	21.93	15,905,255	41.78
265夜	4,372	33,883	49,231	11.26	1,081,653	31.92
265區	462,740	3,102,991	9,141,428	19.75	163,824,014	52.80
267正	42,746	409,293	699,329	16.36	12,530,364	30.61
266	204,416	2,422,129	7,279,341	35.61	130,454,645	53.86
268	8,882	66,615	72,356	8.15	1,298,099	19.49
270	164,602	1,302,598	3,667,333	22.28	65,708,657	50.44
274	38,185	392,492	858,296	22.48	15,374,627	39.17
276	53,132	395,117	875,540	16.48	15,686,432	39.70
277	162,610	1,385,300	4,362,630	26.83	78,167,022	56.43
278	97,568	1,042,831	2,151,080	22.05	38,550,913	36.97
279	4,812	48,722	68,150	14.16	1,220,369	25.05
279	30,302	306,808	438,396	14.47	7,855,303	25.60
280	87,408	694,894	1,839,323	21.04	32,935,314	47.40
280直	9,988	77,157	182,794	18.30	3,277,189	42.47
281	63,717	757,587	2,163,013	33.95	38,750,117	51.15
282	89,608	806,472	2,109,093	23.54	37,792,934	46.86
282副	7,296	70,771	76,658	10.51	1,373,470	19.41
284	174,808	2,102,067	6,521,306	37.31	116,877,373	55.60
284直	5,928	62,096	141,069	23.80	2,528,336	40.72
285	240,070	2,053,679	7,556,278	31.48	135,362,696	65.91
286	16,134	245,563	237,007	14.69	4,246,766	17.29
286副	10,560	112,598	71,317	6.75	1,278,298	11.35

表2 臺北市聯營公共汽車行車效率—按路線分(續4)

2. Operation Efficiency of City Bus in Taipei City-By Routes(Cont. 4)

民國105(Year 2016)

路 線 別 Route	行駛次數 (段次)	行駛里程 (公里)	客運人數 (人次)	每段次 平均 (人) Passengers per	客運收入 (元)	每 公 里 營收(元) Revenues per Km(N.T.\$)
	No. of Bus Runs (Schedule)	Bus Kilometers (Km)	No. of Passengers (Passengers)		Revenues (N. T. \$)	
287	259,656	2,207,591	6,683,924	25.74	119,730,305	54.24
287夜	3,860	36,260	29,440	7.63	679,972	18.75
288	14,272	139,339	315,666	22.12	5,642,361	40.49
288區	47,681	690,600	1,928,939	40.46	34,565,489	50.05
290	2,964	38,606	44,927	15.16	805,425	20.86
292	230,870	1,846,960	6,004,209	26.01	107,587,496	58.25
292副	7,348	56,947	123,909	16.86	2,220,218	38.99
294	5,928	71,136	88,831	14.98	1,591,792	22.38
295	35,964	288,315	509,756	14.17	9,136,993	31.69
297	17,092	88,451	96,671	5.66	1,728,644	19.54
298	14,956	112,170	90,723	6.07	1,627,020	14.50
298區	5,750	33,063	10,717	1.86	190,121	5.75
299	458,674	4,814,116	12,486,111	27.22	223,819,505	46.49
299區	2,988	41,832	84,737	28.36	1,518,058	36.29
302	87,964	948,107	2,228,904	25.34	39,907,785	42.09
303	1,976	34,679	55,542	28.11	995,783	28.71
303區	14,676	238,485	342,923	23.37	6,145,779	25.77
304	21,822	120,748	241,736	11.08	4,329,359	35.85
304副	127,035	698,693	2,480,262	19.52	42,136,835	60.31
306	342,608	3,032,523	8,556,159	24.97	153,280,958	50.55
307	474,802	5,676,379	19,946,426	42.01	357,404,536	62.96
308	4,988	50,628	75,721	15.18	1,356,855	26.80
310	126,236	1,270,257	2,792,240	22.12	50,025,161	39.38
311	132,924	1,186,854	3,249,346	24.45	58,238,083	49.07
311區	8,138	75,277	171,721	21.10	3,077,048	40.88
505	37,547	605,320	1,063,940	28.34	19,066,591	31.50
508	88,356	877,670	2,218,703	25.11	39,761,339	45.30
508區	201,822	1,770,408	5,058,687	25.07	90,603,766	51.18
513	55,160	617,792	1,027,092	18.62	18,407,990	29.80
518	108,873	1,393,574	4,794,368	44.04	85,874,386	61.62
521	16,974	203,688	207,722	12.24	3,724,040	18.28
527	5,812	100,249	45,901	7.90	823,017	8.21

表2 臺北市聯營公共汽車行車效率—按路線分(續5)

2. Operation Efficiency of City Bus in Taipei City-By Routes(Cont. 5)

民國105(Year 2016)

路 線 別 Route	行駛次數 (段次)	行駛里程 (公里)	客運人數		客運收入 (元)	每 公 里 營收(元) Revenues per Km(N.T.\$)
	No. of Bus Runs (Schedule)	Bus Kilometers (Km)	No. of Passengers (Passengers)	每段次 平均 (人) Passengers	Revenues (N. T. \$)	
529	13,832	72,475	80,319	5.81	1,440,882	19.88
530	53,040	583,440	1,884,662	35.53	33,796,945	57.93
531	3,952	47,029	15,169	3.84	271,874	5.78
535	5,514	44,048	63,415	11.50	1,103,145	25.04
536	40,284	346,442	686,699	17.05	12,299,541	35.50
539	16,604	154,417	254,435	15.32	4,560,799	29.54
542	3,600	28,080	8,493	2.36	152,292	5.42
550	4,832	55,846	48,377	10.01	868,449	15.55
551	17,494	257,324	158,421	9.06	2,840,279	11.04
552	15,076	169,642	162,838	10.80	2,923,415	17.23
553	4,135	54,084	21,229	5.13	381,010	7.04
556	17,614	396,315	492,882	27.98	8,830,667	22.28
557	5,320	21,884	150,725	28.33	2,709,793	123.83
558	2,414	18,227	19,217	7.96	346,982	19.04
601	171,764	1,762,083	6,223,199	36.23	111,501,430	63.28
602	29,384	170,354	471,853	16.06	8,460,083	49.66
604	100,124	1,038,365	1,906,673	19.04	34,160,583	32.90
605	90,976	816,391	2,135,279	23.47	38,246,280	46.85
605快	12,844	116,559	215,534	16.78	3,864,228	33.15
605副	3,984	36,553	91,569	22.98	1,640,896	44.89
605新台五	3,978	41,670	85,797	21.57	1,536,574	36.88
606	138,816	1,522,315	4,138,098	29.81	74,152,873	48.71
611	113,548	995,123	2,793,934	24.61	50,067,350	50.31
612	87,808	1,027,354	1,704,162	19.41	30,502,338	29.69
612區	5,928	61,503	41,268	6.96	740,147	12.03
615	15,044	137,692	137,086	9.11	2,457,234	17.85
616	83,936	914,902	2,189,590	26.09	39,256,232	42.91
617	152,584	1,865,339	4,648,905	30.47	83,321,810	44.67
618	3,144	34,270	62,495	19.88	1,119,726	32.67
620	192,040	1,838,428	4,363,374	22.72	78,192,884	42.53
621	1,976	14,524	25,426	12.87	455,429	31.36

表2 臺北市聯營公共汽車行車效率—按路線分(續6)

2. Operation Efficiency of City Bus in Taipei City-By Routes(Cont. 6)

民國105(Year 2016)

路 線 別 Route	行駛次數 (段次)	行駛里程 (公里)	客運人數 (人次)	每段次 平均 (人) Passengers per	客運收入 (元)	每 公 里
	No. of Bus Runs (Schedule)	Bus Kilometers (Km)	No. of Passengers (Passengers)		Revenues (N. T. \$)	營收(元) Revenues per Km(N. T. \$)
622	7,460	113,811	77,740	10.42	1,394,362	12.25
630	228,830	2,517,440	7,002,250	30.60	125,466,643	49.84
641	26,292	245,173	255,449	9.72	4,576,060	18.66
642	195,436	1,583,032	4,348,441	22.25	78,046,250	49.30
643	134,524	1,405,776	3,940,907	29.30	70,762,372	50.34
644	136,756	1,176,102	3,012,399	22.03	54,131,013	46.03
645	110,628	1,277,753	3,154,588	28.52	56,526,088	44.24
645副	20,008	242,597	649,375	32.46	11,638,357	47.97
646	3,952	46,238	37,338	9.45	668,925	14.47
646區	6,916	99,590	106,147	15.35	1,900,974	19.09
647	80,472	692,059	1,758,911	21.86	31,576,067	45.63
648	128,668	1,370,314	3,184,102	24.75	57,204,331	41.75
650	205,156	1,523,283	5,790,110	28.22	103,910,984	68.22
651	104,184	1,018,038	2,542,412	24.40	45,552,274	44.75
652	214,776	2,234,445	6,892,255	32.09	123,536,343	55.29
660	90,352	1,059,377	2,608,777	28.87	46,743,446	44.12
662	1,976	19,365	28,705	14.53	514,518	26.57
663	3,952	45,053	83,729	21.19	1,500,512	33.31
665	3,952	41,135	8,789	2.22	157,566	3.83
668	69,652	689,555	1,467,885	21.07	26,301,499	38.14
669	28,304	234,923	304,488	10.76	5,456,613	23.23
670	95,856	611,953	1,912,542	19.95	34,274,736	56.01
671	94,780	709,796	2,006,717	21.17	35,958,136	50.66
672	129,924	1,013,982	2,658,442	20.46	47,640,002	46.98
673	16,440	160,701	107,649	6.55	1,929,485	12.01
675	9,876	104,686	153,641	15.56	2,752,803	26.30
676	7,304	55,876	111,558	15.27	1,998,739	35.77
677	12,770	127,700	226,347	17.72	4,055,269	31.76
679	11,584	156,384	207,049	17.87	3,710,925	23.73
679區	17,376	150,737	152,995	8.80	2,743,342	18.20
680	18,564	197,243	250,343	13.49	4,488,597	22.76

表2 臺北市聯營公共汽車行車效率—按路線分(續7)

2. Operation Efficiency of City Bus in Taipei City-By Routes(Cont. 7)

民國105(Year 2016)

路 線 別 Route	行駛次數 (段次)	行駛里程 (公里)	客運人數		客運收入 (元)	每 公 里 營收(元) Revenues per Km(N.T.\$)
	No. of Bus Runs (Schedule)	Bus Kilometers (Km)	No. of Passengers (Passengers)	每段次 平均 (人) Passengers	Revenues (N. T. \$)	
681	37,360	416,564	749,522	20.06	13,435,144	32.25
682	25,462	333,552	433,962	17.04	7,776,904	23.32
683	5,828	53,909	100,184	17.19	1,795,940	33.31
685	126,510	1,064,341	3,619,998	28.61	64,857,820	60.94
711	40,251	273,707	553,269	13.75	9,913,329	36.22
756	128,682	900,774	2,501,415	19.44	44,819,726	49.76
757	70,560	595,056	906,570	12.85	16,252,981	27.31
902	66,724	787,343	1,785,885	26.77	32,031,355	40.68
903	20,996	259,301	496,886	23.67	8,904,878	34.34
905	149,512	1,539,974	3,964,427	26.52	71,035,430	46.13
907	46,856	623,303	1,328,471	28.35	23,805,020	38.19
912	65,296	923,938	2,080,965	31.87	37,294,500	40.36
915	32,262	395,558	839,937	26.03	15,053,472	38.06
949	58,988	463,056	715,236	12.13	12,823,259	27.69
955	10,212	90,887	64,516	6.32	1,166,530	12.83
956	1,408	17,570	13,696	9.73	247,723	14.10
957	5,656	75,366	85,372	15.09	1,544,186	20.49
905副	5,916	52,652	154,408	26.10	2,767,456	52.56
950快	13,825	263,366	560,207	40.52	10,042,065	38.13
小1	5,816	59,323	34,939	6.01	625,315	10.54
小1區	16,058	181,444	124,340	7.74	2,228,953	12.28
小2	3,958	56,797	36,521	9.23	654,294	11.52
小2區	23,750	130,926	205,803	8.67	3,687,242	28.16
小3	20,684	273,029	289,156	13.98	5,180,059	18.97
小3區	4,940	28,899	19,131	3.87	342,108	11.84
小5	4,620	52,900	43,382	9.39	777,562	14.70
小5區	6,954	72,912	61,380	8.83	1,100,863	15.10
小6	26,566	216,329	481,573	18.13	8,628,534	39.89
小7	16,722	166,264	208,008	12.44	3,727,758	22.42
小8	28,716	224,070	395,262	13.76	7,093,645	31.66
小9	40,764	336,842	572,208	14.04	10,259,148	30.46

表2 臺北市聯營公共汽車行車效率—按路線分(續8)

2. Operation Efficiency of City Bus in Taipei City-By Routes(Cont. 8)

民國105(Year 2016)

路 線 別 Route	行駛次數 (段次)	行駛里程 (公里)	客運人數		客運收入 (元)	每 公 里 營收(元) Revenues per Km(N.T. \$)
	No. of Bus Runs (Schedule)	Bus Kilometers (Km)	No. of Passengers (Passengers)	每段次 平均 (人) Passengers	Revenues (N. T. \$)	
小10	24,360	267,960	238,408	9.79	4,267,611	15.93
小11	14,850	144,658	93,047	6.27	1,664,935	11.51
小12	5,082	87,398	23,918	4.71	431,512	4.94
小12區	4,940	41,002	27,971	5.66	498,400	12.16
小14	2,158	13,943	8,779	4.07	157,639	11.31
小15	14,878	260,365	675,488	45.40	12,121,736	46.56
小15區	10,100	138,164	173,627	17.19	3,110,817	22.52
小16	15,938	188,068	194,391	12.20	3,483,547	18.52
小17	13,230	152,145	161,549	12.21	2,894,748	19.03
小18	18,996	216,554	379,414	19.97	6,800,165	31.40
小18區	1,190	8,925	16,122	13.55	288,223	32.29
小19	14,088	216,955	233,292	16.56	4,178,996	19.26
小21	5,358	47,980	24,272	4.53	434,777	9.06
小22	40,616	152,214	377,654	9.30	6,766,530	44.45
小23	14,184	145,770	363,479	25.63	6,515,456	44.70
小25	17,420	173,858	133,582	7.67	2,393,129	13.76
小26	10,900	90,478	136,276	12.50	2,441,802	26.99
小28	12,340	52,411	73,591	5.96	1,319,709	25.18
小30	4,446	44,460	8,404	1.89	150,060	3.38
小36	16,986	131,742	168,517	9.92	3,048,000	23.14
市民小巴1	3,694	62,059	59,397	16.08	1,064,643	17.16
市民小巴2	12,330	32,042	92,465	7.50	1,657,720	51.74
市民小巴5	7,266	59,218	88,926	12.24	1,594,465	26.93
市民小巴6	9,828	45,209	32,217	3.28	577,496	12.77
市民小巴6	9,504	43,701	33,920	3.57	608,273	13.92
市民小巴7	78,284	471,086	1,506,854	19.25	27,002,402	57.32
市民小巴8	8,764	53,460	57,923	6.61	1,037,953	19.42
市民小巴9	10,882	87,056	31,752	2.92	569,506	6.54
市民小巴10	8,892	44,989	26,897	3.02	482,034	10.71
市民小巴11	23,669	158,582	315,766	13.34	5,660,961	35.70
市民小巴12	5,888	57,702	64,253	10.91	1,151,469	19.96

表2 臺北市聯營公共汽車行車效率—按路線分(續9)

2. Operation Efficiency of City Bus in Taipei City-By Routes(Cont. 9)

民國105(Year 2016)

路 線 別 Route	行駛次數 (段次)	行駛里程 (公里)	客運人數 (人次)	每段次 平均 (人) Passengers per	客運收入 (元)	每 公 里 營收(元) Revenues per Km(N.T.\$)
	No. of Bus Runs (Schedule)	Bus Kilometers (Km)	No. of Passengers (Passengers)		Revenues (N. T. \$)	
市民小巴15	15,222	68,938	42,096	2.77	754,418	10.94
兒樂1號線	28,419	87,695	259,577	9.13	4,637,860	52.89
兒樂2號線	26,360	90,770	510,545	19.37	9,136,304	100.65
紅2	46,147	740,659	1,600,168	34.68	28,669,271	38.71
紅10	60,204	550,867	1,598,863	26.56	28,658,202	52.02
紅12	48,437	368,121	1,356,221	28.00	24,289,770	65.98
紅15	42,852	304,249	1,134,853	26.48	20,330,719	66.82
紅19	59,200	162,800	811,759	13.71	14,540,887	89.32
紅25	19,072	232,678	392,750	20.59	7,038,460	30.25
紅29	26,792	452,785	583,996	21.80	10,444,977	23.07
紅3	8,098	69,238	82,031	10.13	1,471,950	21.26
紅3區	41,686	312,645	544,986	13.07	9,759,503	31.22
紅5	167,784	1,022,936	2,737,153	16.31	49,033,355	47.93
紅7	3,440	40,076	47,718	13.87	854,991	21.33
紅7區	63,112	388,139	1,044,985	16.56	18,718,629	48.23
紅9	55,462	598,990	1,244,856	22.45	22,302,415	37.23
紅30	26,496	197,395	858,246	32.39	15,344,193	77.73
紅31	51,498	762,170	1,569,265	30.47	28,116,160	36.89
紅32	79,352	1,198,215	3,331,692	41.99	59,694,036	49.82
紅33	4,144	35,431	27,712	6.69	496,790	14.02
紅34	1,230	5,904	3,668	2.98	66,159	11.21
紅35	13,068	72,302	150,880	11.55	2,705,710	37.42
紅50	19,434	158,387	171,871	8.84	3,079,213	19.44
紅55	38,618	111,294	465,315	12.05	8,352,290	75.05
紅55區	13,476	27,884	150,407	11.16	2,700,493	96.85
紅56	7,930	28,934	36,554	4.61	652,361	22.55
紅57	19,790	141,153	139,329	7.04	2,496,796	17.69
棕1	20,918	154,317	205,877	9.84	3,689,706	23.91
棕2	52,462	471,788	1,521,701	29.01	27,267,030	57.80
棕3	28,864	178,957	178,627	6.19	3,200,864	17.89

表2 臺北市聯營公共汽車行車效率—按路線分(續10)

2. Operation Efficiency of City Bus in Taipei City-By Routes(Cont. 10)

民國105(Year 2016)

路 線 別 Route	行駛次數 (段次)	行駛里程 (公里)	客運人數 (人次)	每段次 平均 (人) Passengers per	客運收入 (元)	每 公 里 營收(元) Revenues per Km(N.T.\$)
	No. of Bus Runs (Schedule)	Bus Kilometers (Km)	No. of Passengers (Passengers)		Revenues (N. T. \$)	
棕5	21,746	220,722	202,611	9.32	3,629,561	16.44
棕6	46,528	944,518	2,150,571	46.22	38,540,968	40.80
棕9	76,074	1,217,184	3,176,865	41.76	56,916,165	46.76
棕10	12,638	188,938	148,563	11.76	2,662,318	14.09
棕11	9,816	137,343	241,703	24.62	4,331,983	31.54
棕11副	20,210	241,510	362,041	17.91	6,487,778	26.86
棕12	12,370	154,625	142,068	11.48	2,546,006	16.47
棕13	29,276	250,310	510,024	17.42	9,139,751	36.51
棕15	24,114	206,175	288,041	11.94	5,162,313	25.04
棕15區	11,310	44,670	43,718	3.87	781,917	17.50
棕16	144	1,648	1,092	7.58	18,995	11.53
棕18	33,472	309,616	519,809	15.53	9,317,374	30.09
棕19	9,762	79,072	24,288	2.49	435,388	5.51
棕20	13,744	127,321	57,218	4.16	1,024,733	8.05
棕21	1,976	23,416	36,265	18.35	649,718	27.75
棕22	6,462	92,407	83,717	12.96	1,500,063	16.23
綠1	138,724	1,109,770	2,984,346	21.51	53,492,650	48.20
綠11	21,746	176,686	130,923	6.02	2,345,512	13.28
綠16	18,843	171,883	355,488	18.87	6,376,830	37.10
綠17	17,150	63,455	50,060	2.92	895,407	14.11
貓左動	11,310	53,723	76,705	6.78	1,374,949	25.59
貓指	10,784	48,528	7,367	0.68	131,414	2.71
貓遊右	49,094	117,826	28,350	0.58	504,693	4.28
龍舟公車	138	1,765	7,392	53.57	133,786	75.80
藍5	56,317	451,574	1,452,494	25.79	26,026,514	57.64
藍7	41,272	553,045	939,465	22.76	16,823,707	30.42
藍10	38,714	406,497	883,860	22.83	15,843,774	38.98
藍20區	25,415	287,190	398,839	15.69	7,146,423	24.88
藍25	58,326	309,128	520,872	8.93	9,334,520	30.20

表2 臺北市聯營公共汽車行車效率—按路線分(續11)

2. Operation Efficiency of City Bus in Taipei City-By Routes(Cont. 11)

民國105(Year 2016)

路 線 別 Route	行駛次數 (段次)	行駛里程 (公里)	客運人數 (人次)	每段次 平均 (人) Passengers per	客運收入 (元)	每 公 里 營收(元) Revenues per Km(N.T.\$)
	No. of Bus Runs (Schedule)	Bus Kilometers (Km)	No. of Passengers (Passengers)		Revenues (N. T. \$)	
藍26	45,038	630,532	1,073,241	23.83	19,243,416	30.52
藍27	29,508	472,702	711,184	24.10	12,748,358	26.97
藍28	25,494	239,644	368,591	14.46	6,602,436	27.55
藍29	21,530	158,246	150,978	7.01	2,705,981	17.10
藍36	112,358	1,056,165	3,604,397	32.08	64,582,738	61.15
藍50	16,922	118,454	105,642	6.24	1,895,499	16.00
藍51	13,414	105,941	100,199	7.47	1,796,223	16.95
108休閒公車	23,990	274,420	437,997	18.26	7,847,730	28.60
108區	13,140	114,975	150,124	11.42	2,691,985	23.41
109休閒公車	12,208	165,805	321,842	26.36	5,761,686	34.75
124花季公車	3,486	22,310	27,422	7.87	484,105	21.70
125花季公車	3,678	9,195	42,047	11.43	731,439	79.55
127花季公車	2,279	30,197	36,565	16.04	643,160	21.30
129休閒公車	5,400	63,434	122,743	22.73	2,184,817	34.44
131區	502	1,757	3,882	7.73	68,546	39.01
中山幹線	5,902	39,839	34,448	5.84	618,553	15.53
和平幹線	25,060	207,889	773,250	30.86	13,856,784	66.65
忠孝新幹線	40,083	479,517	655,693	16.36	11,748,863	24.50
信義幹線	93,878	933,896	1,777,696	18.94	31,827,033	34.08
信義新幹線	93,711	1,091,733	3,530,801	37.68	63,252,439	57.94
重慶幹線	5,840	32,149	67,027	11.48	1,200,223	37.33
敦化幹線	63,139	755,704	2,461,992	38.99	44,114,563	58.38
祈福公車指南宮	16	197	65	4.06	1,131	5.75
祈福專車關渡宮	16	204	73	4.56	1,270	6.23
懷恩專車S31	710	125,077	5,449	7.67	72,085	0.58
懷恩專車S32	710	125,448	6,367	8.97	84,492	0.67
懷恩專車S33	1,065	192,506	2,136	2.01	26,912	0.14
關渡宮接駁車	3,648	9,850	51,877	14.22	902,434	91.62
內科通勤專車	34,014	348,246	1,243,764	36.57	22,291,980	64.01

表2 臺北市聯營公共汽車行車效率—按路線分(續12完)

2. Operation Efficiency of City Bus in Taipei City-By Routes(Cont. 12 End)

民國105(Year 2016)

路 線 別 Route	行駛次數 (段次) No. of Bus Runs (Schedule)	行駛里程 (公里) Bus Kilometers (Km)	客運人數 (人次) No. of Passengers (Passengers)	每段次 平均 (人) Passengers per Run	客運收入 (元) Revenues (N. T. \$)	每公里 營收(元) Revenues per Km(N. T. \$)
	南軟通勤專車	5,643	57,737	109,499	19.40	1,961,455

資料來源：臺北市公共運輸處

附 註：1. 新闢路線：

- (1)955路公車自105年7月1日起闢駛。
- (2)679區間車自105年8月14日起闢駛。
- (2)956路公車自105年11月1日起闢駛。
- (3)957路公車自105年11月28日起闢駛。

2. 停駛路線

- (1)棕16路公車105年2月27日起停駛。
- (2)紅56路公車自105年9月17日起試辦停駛。(106年1月14日起正式實施)
- (3)527路公車自105年12月24日起試辦停駛。

表3 臺北市公車專用道行駛段次及載客人次 ①

單位：段次、人次

年 (月) 別 Year (Month)	合 計 ② Grand Total		松 江 路 85.1.27實施 SongJiang Rd. Enforced on 1.27 .1996		新 生 南 路 85.6.1實施 XinSheng S. Rd. Enforced on 6.1.1996	
	車次 Bus Runs	客運人次 Passengers	車次 Bus Runs	客運人次 Passengers	車次 Bus Runs	客運人次 Passengers
96年 2007	5,344,151	469,355,706	556,136	50,135,256	582,010	48,425,905
年 (月) 別 Year (Month)	合 計 ② Grand Total		松 江 路 85.1.27實施 SongJiang Rd. Enforced on 1.27 .1996		新 生 南 路 85.6.1實施 XinSheng S. Rd. Enforced on 6.1.1996	
	段次 Sections	客運人次 Passengers	段次 Sections	客運人次 Passengers	段次 Sections	客運人次 Passengers
97年 2008	15,424,697	428,600,301	2,040,487	52,689,053	1,989,871	51,644,326
98年 2009	15,417,049	416,584,857	2,166,469	53,787,807	2,010,178	51,762,324
99年 2010	15,511,812	425,326,552	2,124,530	52,676,553	1,970,590	51,368,516
100年 2011	27,449,517	754,130,914	2,154,595	53,556,876	1,887,487	47,509,003
101年 2012	24,700,368	690,762,444	1,926,348	47,894,953	1,938,347	49,493,485
102年 2013	24,686,566	690,586,301	1,941,645	46,743,431	1,925,317	47,041,564
103年 2014	22,339,227	614,469,933	1,814,734	43,901,124	1,816,156	44,248,182
104年 2015	21,261,441	577,791,371	1,670,355	40,260,342	1,661,593	40,687,154
105年 2016	22,283,023	613,653,237	1,842,954	47,169,204	1,709,304	41,169,200
1 月 Jan.	1,940,020	49,579,833	159,967	3,689,500	144,681	3,418,526
2 月 Feb.	1,628,686	41,247,642	138,530	3,134,774	126,346	2,879,026
3 月 Mar.	1,884,007	52,798,071	159,547	3,906,793	144,811	3,629,373
4 月 Apr.	1,829,451	50,288,905	149,367	3,600,209	142,560	3,482,599
5 月 May	1,922,560	68,587,040	154,275	7,182,551	147,685	3,657,746
6 月 June	1,875,864	49,712,374	150,998	3,514,696	144,846	3,421,967
7 月 July	1,861,126	48,008,077	154,514	3,539,285	142,802	3,286,285
8 月 Aug.	1,925,051	50,910,528	160,170	3,746,400	148,010	3,482,679
9 月 Sep.	1,760,207	46,740,399	146,523	3,451,779	134,685	3,209,403
10 月 Oct.	1,872,950	51,232,428	154,430	3,749,391	142,468	3,511,469
11 月 Nov.	1,855,139	51,243,868	154,827	3,755,654	142,643	3,531,815
12 月 Dec.	1,927,962	53,304,072	159,806	3,898,172	147,767	3,658,312
105年與104年比較 2016 vs. 2015	1,021,582 4.8%	35,861,866 6.2%	172,599 10.3%	6,908,862 17.2%	47,711 2.9%	482,046 1.2%

資料來源：臺北市公共運輸處

3. Number of Bus Runs and Carried Passengers on Exclusive Bus Lanes of Taipei City

Unit : Sections ; passengers

信義路 85.7.6實施 XinYi Rd. Enforced on 7.6.1996		仁愛路 85.7.27實施 RenAi Rd. Enforced on 7.27.1996		南京東路 85.7.27實施 NanJing E. Rd. Enforced on 7.27.1996	
車次 Bus Runs	客運人次 Passengers	車次 Bus Runs	客運人次 Passengers	車次 Bus Runs	客運人次 Passengers
780,078	57,107,596	608,973	50,279,111	979,450	92,386,847
信義路 85.7.6實施 XinYi Rd. Enforced on 7.6.1996		仁愛路 85.7.27實施 RenAi Rd. Enforced on 7.27.1996		南京東路 85.7.27實施 NanJing E. Rd. Enforced on 7.27.1996	
段次 Sections	客運人次 Passengers	段次 Sections	客運人次 Passengers	段次 Sections	客運人次 Passengers
1,989,053	57,773,682	2,341,520	58,996,811	3,408,724	104,183,945
1,951,494	55,489,627	2,258,439	57,598,567	3,385,040	101,159,290
1,936,496	55,897,367	2,202,005	56,139,034	3,266,402	100,039,565
1,819,324	55,908,984	2,099,197	56,500,416	3,039,624	93,018,072
1,788,032	54,643,181	1,902,592	49,962,343	2,949,719	92,452,967
1,744,052	56,223,864	1,930,503	51,808,960	2,969,581	94,393,853
1,689,980	49,693,876	1,716,438	45,491,599	2,953,600	93,118,435
1,610,120	46,089,916	1,593,138	42,268,519	2,644,840	79,743,513
1,472,384	42,057,207	1,606,316	42,631,722	2,824,499	84,452,390
119,432	3,047,943	139,240	3,511,259	238,914	6,037,894
98,416	3,392,604	114,266	2,939,280	196,615	4,749,660
116,830	3,467,347	137,444	3,790,751	229,987	7,029,566
126,517	3,762,126	128,740	3,452,491	233,282	7,032,258
134,890	4,033,279	137,358	3,717,705	250,861	10,925,475
130,833	3,734,173	133,420	3,478,123	243,800	7,066,960
123,586	3,300,144	135,618	3,483,616	238,257	6,686,519
127,493	3,504,267	139,132	3,706,675	247,099	7,148,363
116,622	3,172,954	126,316	3,353,653	226,758	6,457,774
124,776	3,482,187	136,764	3,670,787	240,098	7,015,721
124,164	3,508,376	136,756	3,699,134	235,746	7,010,836
128,825	3,651,807	141,262	3,828,248	243,082	7,291,364
-137,736	-4,032,709	13,178	363,203	179,659	4,708,877
-8.6%	-8.7%	0.8%	0.9%	6.8%	5.9%

附註：①凡經公車專用道路線均納入計算，97年起剔除沒有進入公車專用道部分路線。

②同一條公車路線行經不同公車專用道，其車次及載客人次均計入各專用道中，但合計運量則不重覆計算，故與各線加總不合。

表3 臺北市公車專用道行駛段次及載客人次(續)

單位：段次、人次

年 (月) 別 Year (Month)	民權東西路 85.8.2實施 MinQuan E./W. Rd. Enforced on 8.2.1996		敦化南北路 85.8.2 實施 DunHua S./N. Rd. Enforced on 8.2.1996		重慶北路 90.1.18實施 ChongQing N. Rd. Enforced on 1.18.2001	
	車次 Bus Runs	客運人次 Passengers	車次 Bus Runs	客運人次 Passengers	車次 Bus Runs	客運人次 Passengers
96年 2007	1,132,836	103,670,352	1,003,137	89,752,362	783,101	74,094,813
年 (月) 別 Year (Month)	民權東西路 85.8.2實施 MinQuan E./W. Rd. Enforced on 8.2.1996		敦化南北路 85.8.2 實施 DunHua S./N. Rd. Enforced on 8.2.1996		重慶北路 90.1.18實施 ChongQing N. Rd. Enforced on 1.18.2001	
	段次 Sections	客運人次 Passengers	段次 Sections	客運人次 Passengers	段次 Sections	客運人次 Passengers
97年 2008	4,901,446	138,802,856	2,665,954	72,195,508	2,103,096	61,528,562
98年 2009	4,445,640	123,246,766	2,933,175	79,662,996	2,107,190	59,068,464
99年 2010	4,377,827	122,173,152	2,871,660	79,233,462	2,020,736	56,815,818
100年 2011	4,454,204	120,458,339	2,346,075	62,916,408	1,955,033	52,740,487
101年 2012	2,831,168	75,186,994	2,301,699	63,721,714	1,697,768	48,184,458
102年 2013	2,519,416	70,843,446	2,382,730	69,477,326	1,501,796	42,720,836
103年 2014	2,309,646	62,080,366	2,091,586	59,525,405	1,407,882	41,473,826
104年 2015	2,164,915	55,489,721	1,962,317	54,338,176	1,347,321	38,121,159
105年 2016	2,075,983	58,131,514	1,825,558	55,777,540	1,352,530	39,513,558
1 月 Jan.	185,970	4,768,099	169,773	4,627,745	120,140	3,237,180
2 月 Feb.	154,735	3,921,389	135,488	3,659,122	102,247	2,866,879
3 月 Mar.	178,613	4,876,056	158,929	4,732,725	117,405	3,339,067
4 月 Apr.	167,378	4,474,242	149,848	4,335,137	111,674	3,149,070
5 月 May	173,999	8,122,120	156,396	8,030,160	118,978	5,038,001
6 月 June	169,511	4,393,533	152,493	4,308,694	115,748	3,142,133
7 月 July	172,861	4,416,938	147,070	4,173,545	111,415	3,011,859
8 月 Aug.	179,922	4,703,169	155,442	4,484,938	114,749	3,175,234
9 月 Sept.	164,038	4,259,498	140,608	4,012,354	105,775	2,925,125
10 月 Oct.	174,862	4,657,156	152,375	4,363,581	111,273	3,187,863
11 月 Nov.	174,037	4,673,767	150,438	4,436,527	109,898	3,155,703
12 月 Dec.	180,057	4,865,547	156,698	4,613,012	113,228	3,285,444
105年與104年比較 2016 vs. 2015	-88,932 -4.1%	2,641,793 4.8%	-136,759 -7.0%	1,439,364 2.6%	5,209 0.4%	1,392,399 3.7%

3. Number of Bus Runs and Carried Passengers on Exclusive Bus Lanes of Taipei City(Cont.)

Unit : Sections ; passengers

中華路 90.4.30實施 ZhongHua Rd. Enforced on 4.30.2001		羅斯福路 95.3.6實施 Roosevelt Rd. Enforced on 3.6.2006		新光路 99.3.23實施 Xinguang Rd. Enforced on 3.23.2010		玉門街 100.4實施 Yumen St. Enforced on 4.2011	
車次 Bus Runs	客運人次 Passengers	車次 Bus Runs	客運人次 Passengers	車次 Bus Runs	客運人次 Passengers	車次 Bus Runs	客運人次 Passengers
2,141,566	192,514,653	892,047	80,456,110	-	-	-	-
中華路 90.4.30實施 ZhongHua Rd. Enforced on 4.30.2001		羅斯福路 95.3.6實施 Roosevelt Rd. Enforced on 3.6.2006		新光路 99.3.23實施 Xinguang Rd. Enforced on 3.23.2010		玉門街 100.4實施 Yumen St. Enforced on 4.2011	
段次 Sections	客運人次 Passengers	段次 Sections	客運人次 Passengers	段次 Sections	客運人次 Passengers	段次 Sections	客運人次 Passengers
3,772,756	104,684,390	3,463,885	91,696,141	-	-	-	-
3,767,207	103,990,893	3,422,394	91,273,353	-	-	-	-
3,696,551	104,719,539	3,356,681	93,281,405	728,022	17,447,045	-	-
3,312,496	91,011,986	3,119,571	87,799,780	957,826	22,611,446	304,085	10,099,117
3,266,358	94,022,472	2,906,861	82,844,652	854,512	20,138,935	336,964	12,216,290
3,374,473	98,489,459	2,873,816	79,265,793	939,399	21,675,258	378,765	10,578,988
2,588,470	73,410,481	2,706,162	70,345,591	921,702	21,693,375	322,871	9,487,673
2,733,569	77,702,872	2,648,893	72,520,050	892,219	20,509,284	332,161	10,060,665
3,133,677	87,547,684	3,180,928	84,400,813	910,774	20,408,374	348,116	10,394,031
280,857	7,667,693	274,720	7,075,977	78,322	1,680,533	28,004	817,484
233,631	5,623,476	236,412	5,923,962	66,722	1,440,536	25,278	716,934
264,866	7,861,645	270,742	7,622,676	77,510	1,666,889	27,323	875,183
262,095	7,454,986	257,848	7,007,388	73,800	1,736,216	26,342	802,183
275,941	7,787,232	267,545	7,408,837	77,538	1,835,531	27,094	848,403
267,995	7,341,098	261,868	6,832,162	76,348	1,700,449	28,004	778,386
257,096	7,021,857	269,429	6,659,891	77,506	1,562,503	30,972	865,635
262,319	7,367,713	279,315	7,040,192	79,922	1,630,510	31,478	920,388
243,023	6,819,025	254,010	6,599,157	72,860	1,615,413	28,989	864,264
260,225	7,480,719	267,772	7,328,648	76,842	1,835,482	31,065	949,424
256,026	7,402,098	264,811	7,308,607	75,080	1,809,258	30,713	952,093
269,603	7,720,142	276,456	7,593,316	78,324	1,895,054	32,854	1,003,654
400,108	9,844,812	532,035	11,880,763	18,555	-100,910	15,955	333,366
14.6%	12.7%	20.1%	16.4%	2.1%	-0.5%	4.8%	3.3%

表4 臺北市小型公共汽車行車效率

年 別 Year	行駛 路線數 ① No. of Routes	平均每日 配車輛數 Average No. of Allocated Bus per Day	平均每 日營運 車輛數 Average No. of Operating Vehicles per Day	出車率 (%) ② Bus Operating Rate(%)	行駛次數③ No. of Bus Runs	
					(段次) (Schedules)	每車每日 平均(段次) Average Bus Run per Bus per Day (Schedule)
94年 2005	20	67.60	63.55	94.01	385,116	16.60
95年 2006	20	69.00	63.81	92.49	403,282	17.31
96年 2007	21	70.17	65.82	93.80	423,497	17.63
97年 2008	20	67.95	62.50	91.98	389,019	17.01
98年 2009	22	70.47	66.36	94.16	417,266	17.23
99年 2010	22	72.67	69.16	95.17	420,382	16.65
100年 2011	22	75.83	72.12	95.10	421,768	16.02
101年 2012	23	74.85	70.63	94.36	426,991	16.52
102年 2013	24	81.17	76.05	93.69	435,192	15.68
103年 2014	24	78.56	73.55	93.63	440,570	16.41
104年 2015	24	80.10	73.25	91.45	439,222	16.43
105年 2016	24	84.08	78.33	93.16	444,622	15.51

資料來源：臺北市公共運輸處

附註：①係年底數；89年起正副線視為同一路線。

②出車率=平均每日營運車輛數/平均每日配車輛數。

③本表統計以偏遠地區服務性小型公車路線為統計範圍；本表資料已包含於表1中。

4. Operation Efficiency of Mini-Bus in Taipei City

行駛里程 Bus Kilometers		客運人數 ③ No. of Passengers			客運收入 Revenues		
(公里) (Kms)	每車每日 平均(公里) Average Kilometer per Bus per Day	(人次) (Passenger)	每日平均 (人次) Average No. per Day (Persons)	較上年 增減率(%) vs. Last Year(%)	每段次 平均(人次) Passengers Transport per Bus Run	(元) (N.T. \$)	每公里 營收(元) Average Revenues per Km(N.T.\$)
4,321,685	186.31	5,489,799	15,041	-1.46	14.25	82,114,123	19.00
4,391,981	188.56	5,670,524	15,536	3.29	14.06	85,307,709	19.42
4,528,159	188.49	6,023,272	16,502	6.22	14.22	88,448,657	19.53
4,149,486	181.41	5,754,124	15,722	-4.73	14.79	91,142,054	21.96
4,147,399	171.24	5,711,862	15,649	-0.46	13.69	89,694,559	21.63
4,158,674	164.74	5,602,288	15,349	-1.92	13.33	88,971,572	21.39
4,197,280	159.46	5,515,729	15,112	-1.55	13.08	95,950,326	22.86
4,211,583	162.91	5,760,447	15,739	4.15	13.49	100,193,231	23.79
4,207,934	151.59	5,806,943	15,909	0.81	13.34	101,013,749	24.01
4,252,788	158.41	5,893,434	16,146	1.49	13.38	102,519,972	24.11
4,205,869	157.30	5,813,011	15,926	-1.36	13.23	101,121,271	24.04
4,243,043	148.01	5,814,967	15,888	-0.24	13.08	104,225,273	24.56

表5 臺北市聯營公共汽車每輛平均配備人數

年 底 別 End of Year	營業車輛數 ① No. of Operating Vehicles	員 工 人 數		
		合 計 Total	職 員 Staff	行車人員 Operation Personnel
94年底 End of 2005	4,112	6,666	997	4,971
95年底 End of 2006	3,982	6,577	959	4,947
96年底 End of 2007	3,958	6,638	1,033	4,962
97年底 End of 2008	4,018	6,657	1,138	4,963
98年底 End of 2009	3,987	6,454	968	4,902
99年底 End of 2010	4,262	6,800	1,036	5,123
100年底 End of 2011	3,947	6,585	1,005	4,994
101年底 End of 2012	3,933	6,157	821	4,928
102年底 End of 2013	3,754	5,911	778	4,713
103年底 End of 2014	3,518	5,633	804	4,307
104年底 End of 2015	3,522	5,497	660	4,314
105年底 End of 2016	3,494	5,716	791	4,421

資料來源：臺北市公共運輸處

附註：①係年底數字,包括報停待修營業車輛。

5. Average Number of Employees per Bus in Taipei City

No. of Employees		每車平均配備人數 Average Number of Employees per Bus				
技 工 Technical Workers	普通工人 General Duty Labor	合 計 Total	職 員 Staff	行車人員 Operation Personnel	技 工 Technical Workers	普通工人 General Duty Labor
544	154	1.62	0.24	1.21	0.13	0.04
531	140	1.65	0.24	1.24	0.13	0.04
512	131	1.68	0.26	1.25	0.13	0.03
460	96	1.66	0.28	1.24	0.11	0.02
506	78	1.62	0.24	1.23	0.13	0.02
521	120	1.60	0.24	1.20	0.12	0.03
438	148	1.67	0.25	1.27	0.11	0.04
306	102	1.57	0.21	1.25	0.08	0.03
292	128	1.57	0.21	1.26	0.08	0.03
404	118	1.60	0.23	1.22	0.11	0.03
382	141	1.56	0.19	1.22	0.11	0.04
377	127	1.64	0.23	1.27	0.11	0.04

表6 臺北市聯營公共汽車肇事案件

年、月及公司別 Year, Month and Company	平均每日 營運車輛數 Average No. of Operating Vehicles per Day	市境總行駛里程 (公里) Total Bus Kilometers in Taipei (Km)	肇事事件數①	
			合計 Total	有責 Accountability
100年 2011	3,746	181,244,585	607	353
101年 2012	3,727	174,759,740	512	269
102年 2013	3,591	170,814,536	509	245
103年 2014	3,313	162,687,780	427	216
104年 2015	3,203	156,176,994	275	138
105年 2016	3,160	153,312,102	570	221
(1) 按 月 別				
1 月 Jan.	3,193	13,211,406	38	18
2 月 Feb.	3,090	11,137,018	60	29
3 月 Mar.	3,213	13,083,404	57	21
4 月 Apr.	3,192	12,421,316	30	11
5 月 May	3,192	13,069,085	51	23
6 月 June	3,198	12,698,640	55	22
7 月 July	3,183	12,536,677	53	22
8 月 Aug.	3,082	13,205,290	46	15
9 月 Sept.	3,169	12,180,543	45	16
10 月 Oct.	3,227	13,144,740	38	15
11 月 Nov.	3,243	13,130,060	44	18
12 月 Dec.	2,933	13,493,923	53	11
(2) 按 公 司 別				
大都會 M.T.C. Bus	687	38,682,237	128	30
欣欣 Hsinhsin Bus	280	18,543,752	74	33
大有 Tayo Bus	106	5,457,612	34	21
大南 Tanan Bus	187	12,096,875	62	27
光華 Kuanghwa Bus	238	9,831,225	27	12
臺北 Taipei Bus	197	8,735,487	36	9
三重 Sanchung Bus	320	11,155,938	47	23
首都 Shoutu Bus	495	23,413,185	64	15
指南 Jyynan Bus	205	8,650,902	40	14
中興 Chunghsin Bus	191	7,155,971	19	6
淡水 Tamsui Bus	5	348,817	-	-
新北 New Taipei Bus	2	53,788	-	-
新店 Sintien Bus	138	4,075,046	16	12
東南 South East	109	5,111,269	24	14

資料來源：臺北市公共運輸處

附註：①本表僅含聯管公車在臺北市肇事部分。

6. Accidents of City Bus in Taipei City

Cases of Accidents	每百萬公里 肇事率 (件/百萬公里) No. of Accidents per Million Km	每百萬公里 有責肇事率 (件/百萬公里) No. of Accountability Accidents per Million Km	每百萬公里 無責肇事率 (件/百萬公里) No. of Irresponsibility Accidents per Million Km	死亡 總人數 No. of Death	受傷 ^② 總人數 No. of Injury
無 責 Irresponsibility					
254	3.35	1.95	1.40	6	318
243	2.93	1.54	1.39	5	262
262	2.98	1.43	1.53	9	272
203	2.62	1.33	1.25	9	186
134	1.76	0.88	0.86	2	127
347	3.72	1.44	2.26	6	332
(I) by Month					
20	2.88	1.36	1.51	-	4
31	5.39	2.60	2.78	-	28
36	4.36	1.61	2.75	-	45
19	2.42	0.89	1.53	-	27
28	3.90	1.76	2.14	-	30
33	4.33	1.73	2.60	-	36
31	4.23	1.75	2.47	1	31
31	3.48	1.14	2.35	1	22
28	3.69	1.31	2.30	1	24
23	2.89	1.14	1.75	-	17
26	3.35	1.37	1.98	2	41
41	3.93	0.82	3.04	1	27
(II) by Company					
97	3.31	0.78	2.51	1	81
39	3.99	1.78	2.10	-	38
13	6.23	3.85	2.38	-	17
34	5.13	2.23	2.81	-	36
14	2.75	1.22	1.42	1	16
26	4.12	1.03	2.98	2	12
22	4.21	2.06	1.97	-	27
49	2.73	0.64	2.09	-	45
26	4.62	1.62	3.01	-	21
12	2.66	0.84	1.68	1	6
-	-	-	-	-	-
-	-	-	-	-	-
4	3.93	2.94	0.98	1	8
10	4.70	2.74	1.96	-	25

②因兩家以上公車共同肇事或同一肇事案件造成受傷人數重複計算，故公司別與月別之受傷總人數加總不同。

表7 臺北市聯營公共汽車肇事原因

單位：件

年及公司別	合計 ① Grand Total	未保持併排 安全間隔 Not Keep Safe Lateral Spacing	未注意前方 車人動態 Failing to Note the Vehicle & People Mobilization Status in Front	行 駛 疏 忽 Negligence in Driving	未保持行車 安全距離 Not Keep Safe Front Distance
Year & Bus Co.					
91年 2002	678	35	37	20	10
92年 2003	681	41	35	24	12
93年 2004	766	35	52	38	86
94年 2005	691	100	80	39	54
95年 2006	677	103	70	57	33
96年 2007	561	110	59	43	8
97年 2008	285	24	40	11	8
98年 2009	545	66	53	19	4
99年 2010	651	94	67	29	5
100年 2011	610	13	63	38	72
101年 2012	523	6	56	29	43
102年 2013	513	52	51	13	11
103年 2014	436	36	47	1	3
104年 2015	278	12	35	2	7
105年 2016	573	-	59	1	16
大都會 M.T.C. Bus	130	-	10	-	2
欣欣 Hsinhsin Bus	74	-	11	-	1
大有 Tayo Bus	34	-	5	-	1
大南 Tanan Bus	61	-	6	-	1
光華 Kuanghwa Bus	27	-	2	-	2
臺北 Taipei Bus	37	-	3	-	1
三重 Sanchung Bus	47	-	5	1	3
首都 Shoutu Bus	64	-	6	-	1
指南 Jyynan Bus	40	-	2	-	2
中興 Chunghsin Bus	19	-	1	-	1
淡水 Tamsui Bus	-	-	-	-	-
新北 New Taipei Bus	-	-	-	-	-
新店 Sintien Bus	16	-	6	-	1
東南 South East	24	-	2	-	-

資料來源：臺北市公共運輸處

7. City Bus Accident Causes in Taipei City

Unit : Case

超速行駛 Speeding Driving	左右轉 違規疏失 Negligence or Violation in Left/Right Turn	未依路 權讓先 Without Yielding	違反號 誌管制 Traffic Signal Violation	違規不 當停車 Parking Violation	靠站疏忽 Negligence While Stop by a Bus Station	未讓行 人優先 Not Yield to Pedestrians
-	26	11	13	2	14	25
-	30	15	5	7	15	24
2	35	16	21	4	26	26
6	23	28	24	6	13	10
5	8	32	44	4	21	21
2	13	26	26	5	4	16
2	13	27	16	2	8	19
-	25	41	29	2	23	22
2	34	15	24	-	23	15
1	30	22	28	3	24	15
2	22	28	11	2	13	20
1	18	25	7	4	5	6
1	9	22	6	1	1	8
-	19	10	4	-	3	5
-	29	1	6	1	4	10
-	4	-	2	-	-	2
-	7	-	-	-	-	-
-	1	-	1	1	-	2
-	5	-	1	-	1	1
-	1	1	-	-	1	1
-	-	-	-	-	1	1
-	2	-	1	-	-	1
-	-	-	-	-	-	-
-	4	-	-	-	1	1
-	2	-	-	-	-	1
-	-	-	-	-	-	-
-	-	-	-	-	-	-
-	1	-	1	-	-	-
-	2	-	-	-	-	-

附註：①因兩家以上公車共同肇事或同一肇事案件具兩種以上肇事原因均分別計數，故與表6有差異。

表7 臺北市聯營公共汽車肇事原因(續)

單位:件

年及公司別	換道不當	急煞車	駛入來車道 錯行車道	未依規定轉彎	未減速慢行
Year & Bus Co.	Improper Lane Change	Emergency Brake	Driving on the Improper Lane	Illegal Turns	Not Slow Down
91年 2002	37	-	1	12	-
92年 2003	30	-	5	9	3
93年 2004	34	-	3	3	3
94年 2005	29	-	-	7	1
95年 2006	23	-	-	10	-
96年 2007	34	-	-	13	2
97年 2008	8	1	3	2	-
98年 2009	23	-	3	-	2
99年 2010	49	-	2	-	6
100年 2011	17	1	1	5	3
101年 2012	15	-	6	1	-
102年 2013	8	-	3	5	1
103年 2014	12	-	1	8	1
104年 2015	11	-	-	3	-
105年 2016	34	-	-	-	-
大都會 M.T.C. Bus	4	-	-	-	-
欣欣 Hsinhsin Bus	6	-	-	-	-
大有 Tayo Bus	4	-	-	-	-
大南 Tanan Bus	4	-	-	-	-
光華 Kuanghwa Bus	3	-	-	-	-
臺北 Taipei Bus	3	-	-	-	-
三重 Sanchung Bus	5	-	-	-	-
首都 Shoutu Bus	2	-	-	-	-
指南 Jynan Bus	2	-	-	-	-
中興 Chunghsin Bus	1	-	-	-	-
淡水 Tamsui Bus	-	-	-	-	-
新北 New Taipei Bus	-	-	-	-	-
新店 Sintien Bus	-	-	-	-	-
東南 South East	-	-	-	-	-

表8 臺北都會區捷運路線工程計畫

民國105年底

路 線 別 Route		路線里程(公里)① Route Length (Km)		車站數(站)② Stations (No.)		建造型式 Construction	
		全線 Total	新北市 New Taipei City	全線 Total	新北市 New Taipei City	高架	Elevated
						里程 Length	站數 Station
總計	Grand Total	136.6	44.5	117	35	33.0	34
1. 淡水線	Tamsui Line	23.8	6.1	22	3	10.5	11
2. 新店線 (含小碧潭站)	Xindian Line (Including Xiaobitan Station)	11.2	5.4	11	5	0.7	1
3. 南港線	Nangang Line	11.0	-	11	-	-	-
4. 板橋線	Banqiao Line	7.1	3.8	5	4	-	-
5. 土城線	Tucheng Line	5.6	5.6	4	4	-	-
6. 中和線	Zhonghe Line	5.4	4.2	4	4	-	-
7. 木柵線	Muzha Line	10.9	-	12	-	10.9	12
8. 內湖線	Neihu Line	14.8	-	12	-	10.9	10
9. 小南門線	Xiaonanmen Line	1.6	-	1	-	-	-
10. 新莊線	Xinzhuang Line	19.4	11.0	17	9	-	-
11. 蘆洲支線	Luzhou Line	6.4	6.4	5	5	-	-
12. 南港線東延段	Nangang Eastern Extension	2.5	-	2	-	-	-
13. 信義線	Xinyi Line	6.4	-	6	-	-	-
14. 松山線	Songshan Line	8.5	-	8	-	-	-
15. 土城線延伸頂埔段	Tucheng Line Extension Dingpu	2.0	2.0	1	1	-	-

資料來源：臺北市政府捷運工程局。

備註：①本表路線里程指「建設里程」，故與表8之「營運里程」不同。

②古亭站、東門站、西門站及中正紀念堂站等轉乘站因無獨立站體，因此計算車佔總數時

8. The Taipei MRT Project

End of 2016

、里程(公里)、站數(站) Route Length (km) & Station				捷運 公共 設施 ③ No. of Depots	預定完 工年限 Date of Commercial Service	型 式 Type of System	備註 Remarks
地面 At-Grade		地下 Underground					
里程 Length	站數 Station	里程 Length	站數 Station				
9.7	5	93.9	78	9			
9.5	5	3.8	6	1	87年12月 (1998/12)	高運量 MRT	已於87年12月24日全線通車營運
-	-	10.5	9	1	93年9月 (2004/09)	高運量 MRT	已於93年9月29日全線通車營運
0.2	-	10.8	11	1	89年12月 (2000/12)	高運量 MRT	已於89年12月30日全線通車營運
-	-	7.1	5	-	95年05月 (2006/05)	高運量 MRT	已於95年5月31日全線通車營運
-	-	5.6	4	1	95年05月 (2006/05)	高運量 MRT	已於95年5月31日全線通車營運
-	-	5.4	4	1	87年12月 (1998/12)	高運量 MRT	已於87年12月24日全線通車營運
-	-	-	-	1	85年03月 (1996/03)	中運量 MCT	已於85年3月28日全線通車營運
-	-	3.9	2	1	98年07月 (2009/07)	中運量 MCT	已於98年7月4日全線通車營運
-	-	1.6	1	-	89年08月 (2000/08)	高運量 MRT	已於89年8月31日全線通車營運
-	-	19.4	16	1	102年06月 (2013/06)	高運量 MRT	臺北橋站至輔大站於101年1月5日通車營運，丹鳳站及迴龍站於102年6月29日通車營運
-	-	6.4	5	1	99年11月 (2010/11)	高運量 MRT	已於99年11月3日全線通車營運
-	-	2.5	2	-	100年2月 (2011/2)	高運量 MRT	已於100年2月27日全線通車營運
-	-	6.4	5	-	102年11月 (2013/11)	高運量 MRT	已於102年11月24日全線通車
-	-	8.5	7	-	103年11月 (2014/11)	高運量 MRT	已於103年11月15日全線通車
-	-	2.0	1	-	103年12月 (2014/12)	高運量 MRT	已於104年7月6日全線通車

，計為1站。

③捷運公共設施係指機廠設施。

表9 臺北捷運營運概況^{①②}

年(月)別 Year (Month)	車站數 (站) ^③ (年月底數) No. of Station (End of Year/Month)	營運里程 (公里) (年月底數) Operating Kilometer (End of Year/Month)	車次 ④ Total Train Trips	平均尖峰班距 (分:秒)		平均離峰班距 (分:秒)		延車公里 (車公里) Train Kilometers
				中運量	高運量	中運量	高運量	
				Average Headway in Peak Hours		Average Headway in Off Peak Hours		
				Medium- capacity system	High- capacity system	Medium- capacity system	High- capacity system	
96年 2007	69	74.4	792,513	02:50	04:42	04:55	05:42	11,749,956
97年 2008	70	75.8	832,907	02:50	04:36	04:49	05:39	12,104,669
98年 2009	82	90.6	833,332	02:54	04:35	04:33	05:34	13,909,284
99年 2010	93	100.8	874,980	02:54	04:35	04:18	05:35	15,796,783
100年 2011	94	101.9	1,000,441	02:24	04:40	03:53	05:46	17,686,058
101年 2012	102	112.8	1,104,588	02:22	04:37	03:58	05:41	19,389,892
102年 2013	109	121.3	1,099,972	02:19	04:26	04:03	05:30	20,295,304
103年 2014	116	129.2	1,139,985	02:15	04:35	04:03	05:40	21,330,255
104年 2015	117	131.1	1,204,770	02:16	04:06	04:13	05:26	23,100,505
105年 2016	117	131.1	1,185,681	02:11	04:01	04:15	05:27	23,055,744
1月 Jan.	117	131.1	102,314	02:12	04:00	04:09	05:26	1,971,198
2月 Feb.	117	131.1	91,280	02:09	04:00	04:18	05:34	1,766,338
3月 Mar.	117	131.1	103,637	02:09	04:00	04:08	05:24	1,998,713
4月 Apr.	117	131.1	97,867	02:16	04:00	04:05	05:26	1,891,779
5月 May	117	131.1	102,486	02:12	03:58	04:09	05:23	1,980,856
6月 June	117	131.1	99,017	02:09	03:58	04:09	05:24	1,913,833
7月 July	117	131.1	99,103	02:09	04:00	04:30	05:24	1,925,946
8月 Aug.	117	131.1	100,782	02:08	04:03	04:09	05:23	1,976,412
9月 Sep.	117	131.1	91,564	02:11	04:04	04:57	05:49	1,791,195
10月 Oct.	117	131.1	98,883	02:14	04:03	04:10	05:26	1,936,406
11月 Nov.	117	131.1	97,331	02:10	04:03	04:09	05:23	1,908,236
12月 Dec.	117	131.1	101,417	02:09	04:03	04:12	05:22	1,994,832

資料來源：臺北市公共運輸處一般運輸科

附註：①木柵線自85年3月28日開始營運，營運里程10.5公里，淡水線(淡水至中山)自86年4月11日開始營運；86年12月25日通車至台北車站，營運里程21.9公里；中和線及新店線北段(台北車站至南勢角站)自87年12月24日開始營運，營運里程7.9公里；新店線南段(古亭至新店)自88年11月11日開始營運，營運里程8.4公里；板橋及南港線(龍山寺至市政府)自88年12月24日開始營運，營運里程7.7公里，初期路網形成。小南門線營運里程1.6公里，板橋線(龍山寺站至新埔站)營運里程3.9公里，自89年8月31日開始通車營運；南港線(市府站至昆陽站)營運里程3.2公里，自89年12月30日開始通車營運；小碧潭支線營運里程1.9公里，93年9月29日通車；板橋及土城線(新埔至永寧)95年5月31日開始營運，營運里程7.4公里；南港線(昆陽至南港站)97年12月25日開始營運，營運里程1.4公里。內湖線(松山機場-南港展覽館)98年7月4日開始營運，營運里程14.8公里。蘆洲線及新莊線(蘆洲站-大橋頭站-忠孝新生站)99年11月3日開始營運，營運里程10.3公里；南港線(南港-南港展覽館)100年2月27日開始營運，營運里程1.1公里。新莊線(大橋頭站-輔大站)101年1月5日開始營運，營運里程8.1公里；新莊線(忠孝新生站-東門站-古亭站)101年9月30日開始營運，營運里程

9. Operation of Taipei Rapid Transit System

客運人數 (人)	平均每日 載客數		平均每車 次載客數 Passengers Transport per Train Trip	延人公里 (人公里)	每旅客 平均行程 (公里/人)	客運收入 ⑤ (元)	雙向轉乘 優惠運量 ⑥ (人次)
	較上年(同 月)增減率 (%)	vs. Last Year /Month (%)					
No. of Passengers	Daily Average (Persons)	vs. Last Year /Month (%)		Passenger Kilometers	Average Km per Passenger Trip	Revenues	Bi-direction Transfer Discount
416,229,685	1,140,355	8.41	525	3,298,870,462	7.93	9,124,630,893	140,044,192
450,024,415	1,229,575	7.82	540	3,513,969,060	7.81	9,713,636,820	152,643,207
462,472,351	1,267,048	3.05	555	3,720,991,244	8.05	9,886,725,974	153,678,878
505,466,450	1,384,840	9.30	578	4,123,189,518	8.16	10,711,141,961	162,098,428
566,404,486	1,551,793	12.06	566	4,607,801,411	8.14	12,148,766,387	170,962,842
602,199,342	1,645,353	6.03	545	4,973,666,983	8.26	13,168,409,381	177,917,592
634,961,083	1,739,619	5.73	577	5,234,160,050	8.24	13,851,373,635	182,192,792
679,506,401	1,861,661	7.02	596	5,589,414,251	8.23	14,761,394,672	178,038,514
717,511,809	1,965,786	5.59	596	5,880,980,258	8.20	15,651,875,244	173,877,236
739,990,166	2,021,831	4.15	624	6,016,178,852	8.13	16,086,223,543	173,756,212
62,491,126	2,015,843	4.69	611	504,715,904	8.08	1,353,556,428	14,592,528
55,880,942	1,926,929	2.71	612	453,221,566	8.11	1,215,584,585	12,642,601
65,094,282	2,099,816	3.57	628	532,066,088	8.17	1,421,920,706	15,842,808
59,818,335	1,993,945	2.55	611	490,655,347	8.20	1,306,259,500	14,315,528
62,641,349	2,020,689	3.09	611	512,005,777	8.17	1,358,766,172	15,116,296
58,943,413	1,964,780	2.39	595	477,917,012	8.11	1,288,514,496	13,968,194
60,814,153	1,961,747	2.23	614	486,756,471	8.00	1,318,141,011	13,631,166
63,103,402	2,035,594	5.18	626	507,286,479	8.04	1,365,774,580	14,322,412
56,229,449	1,874,315	-1.35	614	456,545,011	8.12	1,219,229,971	13,354,372
62,802,378	2,025,883	6.37	635	513,996,407	8.18	1,361,171,049	15,045,666
62,796,023	2,093,201	4.16	645	515,546,787	8.21	1,353,551,250	15,113,015
69,375,314	2,237,913	10.23	684	565,466,003	8.15	1,523,753,795	15,811,626

2.8公里；新莊線(輔大站-迴龍站)102年6月29日開始營運，營運里程2.8公里；信義線(中正紀念堂站-象山站)102年11月24日開始營運，營運里程5.7公里；松山線(西門站-松山站)103年11月15日開始營運，營運里程7.9公里；板南線(頂埔站-永寧站)104年7月6日開始營運，營運里程1.9公里。

②本表不含木柵線、淡水線通車時期試乘人數。③含臺北車站及忠孝復興轉乘站。

④自96年1月起高運量發車總班次，除主線外加計支線、加班車等實際載客列車數。

⑤含紀念票收入且不含稅。

⑥捷運轉乘公車優惠自85年11月25日開始實施，其運量包含北市聯營公車及非北市聯營公車資料。自92年11月1日起，凡持悠遊卡普通票種及學生軍警票種，可享有雙向轉乘優惠。而悠遊卡敬老、愛心、愛心陪伴及優待票種等，自92年12月27日起也可享有轉乘優惠。

⑦90/9/17納莉風災捷運系統淹水受創，至9月底淡水新店線雙連站至中正紀念堂站及板南線、小南門線無法正常營運；另因捷運行控中心受損，致發車車次數及列車班距、延車公里數無統計資料。90年車次、高運量列車班距、延車公里、平均每車次載客數不含9月份資料。經搶修至90/12/15全線恢復通車。

表10 臺北捷運各站旅運量

民國105年

單位：人次

捷運站別 Stations	入站 In	出站 Out	捷運站別 Stations
總計 Grand Total	739,990,166	739,990,166	台北車站 R13 Taipei Main Station(R13)
松山機場 Songshan Airport	2,144,107	2,040,165	中山 R14 Zhongshan
中山國中 Zhongshan Junior High School	5,323,635	5,189,059	雙連 Shuanglian
南京東路 Nanjing E. Rd.	4,787,613	4,981,805	民權西路 R16 Minquan W. Rd.(R15)
忠孝復興 BR4 Zhongxiao Fuxing (BR4)	2,198,973	2,623,695	圓山 Yuanshan
大安 Daan	5,117,396	5,140,820	劍潭 Jiantan
科技大樓 Technology Building	5,090,994	4,971,276	士林 Shilin
六張犁 Liuzhangli	3,949,387	3,854,968	芝山 Zhishan
麟光 Linguang	1,503,463	1,392,700	明德 Mingde
辛亥 Xinhai	1,090,304	1,012,334	石牌 Shipai
萬芳醫院 Wanfang Hospital	4,775,981	4,957,557	唹哩 岸 Qilian
萬芳社區 Wanfang Community	842,823	694,866	奇岩 Qiyan
木柵 Muzha	1,462,859	1,454,413	北投 Beitou
動物園 Taipei Zoo	2,893,273	2,967,937	新北投 Xinbeitou
大直 Dazhi	3,273,014	3,325,112	復興崗 Fuxinggang
劍南路 Jiannan Rd.	4,095,526	4,161,204	忠義 Zhongyi
西湖 Xihu	5,011,158	5,243,411	關渡 Guandu
港墘 Gangqian	4,640,970	4,644,651	竹圍 Zhuwei
文德 Wende	1,887,975	1,820,030	紅樹林 Hongshulin
內湖 Neihu	2,888,731	2,816,544	淡水 Danshui
大湖公園 Dahu Park	1,239,429	1,203,526	頂埔 Dingpu
葫洲 Huzhou	2,760,422	2,742,347	永寧 Yongning
東湖 Donghu	2,811,702	2,855,424	土城 Tucheng
南港軟體園區 Nangang Software park	1,448,211	1,370,876	海山 Haishan
南港展覽館 BR11 Taipei Nangang Exhibition Center(BR11)	5,513,398	4,086,772	亞東醫院 Far Eastern Hospital
小碧潭 Xiaobitan	821,627	858,264	府中 Fuzhong
新店區公所 Xindian City Hall	4,426,834	3,966,201	板橋 Banqiao
七張 Qizhang	3,873,068	4,023,238	新埔 Xinqu
大坪林 Dapinglin	5,706,159	5,495,609	江子翠 Jiangzicui
景美 Jingmei	7,140,332	6,941,559	龍山寺 Longshan Temple
萬隆 Wanlong	5,724,649	5,725,412	西門 Ximen
公館 Gongguan	3,389,078	3,193,177	善導寺 Shandao Temple
台電大樓 Taipower Building	10,895,782	10,658,225	忠孝新生 BL9 Zhongxiao Xinsheng(BL8)
古亭 Guting	6,819,029	6,846,520	忠孝復興 BL10 Zhongxiao Fuxing(BL10)
中正紀念堂 C.K.S. Memorial Hall	11,215,085	11,189,953	忠孝敦化 Zhongxiao Dunhua
小南門 Xiaonanmen	10,617,993	10,595,155	國父紀念館 S.Y.S. Memorial Hall
頂溪 Dingxi	2,824,867	2,943,727	市政 府 Taipei City Hall
永安市場 Yongan Market	12,462,648	12,763,987	永春 Yongchun
景安 Jingan	9,209,997	9,308,142	後山 埤 Houshanpi
南勢角 Nanshijiao	8,833,340	8,554,386	昆陽 Kunyang
台大醫院 NTU Hospital	7,508,684	7,305,679	南港 Nangang
台北車站 BL7 Taipei Main Station(BL7)	7,752,364	8,225,597	南港展覽館 BL18 Taipei Nangang Exhibition Center(BL18)
	27,312,703	24,391,800	象山 Xinzhuang

資料來源：臺北市公共運輸處

附註：①一日票係一日內可多次進出捷運車站之票證，以售出張數計算，另予統計，不併入各線中。

10. Passenger Volume at Taipei Rapid Transit Stations

Year 2016

Unit: Person

入站 In	出站 Out	捷運站別 Stations	入站 In	出站 Out
30,093,426	33,165,823	台北 101/ 世 貿 Taipei 101/World Trade Center	11,276,099	11,476,754
11,547,856	12,230,974	信義 安 和 Xinyi Anhe	5,573,175	5,875,759
7,543,821	8,067,148	大 安 R08 Daan	2,761,832	2,827,532
5,130,759	5,407,082	大安 森 林 公 園 Daan Park	2,965,609	2,882,999
9,959,000	10,019,617	北 門 Beimen	2,721,554	2,772,837
13,303,230	12,828,719	中 山 G16 Zhongshan	2,157,312	1,877,940
10,401,476	10,548,542	松 江 南 京 G17 Songjiang Nanjing	1,771,177	1,252,286
8,214,213	8,335,098	南 京 復 興 G18 Nanjing Fuxing	6,944,872	7,313,260
4,324,432	4,134,610	台 北 小 巨 蛋 Taipei Arena	7,261,830	7,631,299
10,370,590	10,745,855	南 京 三 民 Nanjing Sanmin	7,081,581	7,446,539
2,665,474	2,477,910	松 山 Songsshan	7,730,149	7,392,997
3,158,244	2,684,194	輔 大 Fu Jen University	3,776,877	4,015,231
5,980,473	6,451,337	新 莊 Xinzhuang	3,785,785	4,105,744
2,830,397	2,681,895	頭 前 庄 Touqianzhuang	1,795,640	1,571,903
1,222,066	1,192,407	先 嗇 宮 Xianse Temple	1,416,178	1,348,278
924,093	969,569	三 重 Sanchong	1,597,865	1,595,068
4,222,180	4,345,863	菜 寮 Cailiao	3,323,511	3,207,697
3,370,109	3,451,464	台 北 橋 Taipei Bridge	3,242,229	3,317,419
2,516,806	2,418,640	大 橋 頭 Daqiaotou	4,715,807	3,944,807
14,582,090	14,212,091	民 權 西 路 009 Minquan W. Rd.(O9)	3,470,165	2,689,873
2,512,888	2,359,731	中 山 國 小 Zhongshan Elementary School	5,753,993	5,790,342
4,066,101	4,240,136	行 天 宮 Xingtian Temple	9,198,722	9,559,055
2,462,604	2,406,132	松 江 南 京 Songjiang Nanjing	9,859,368	10,924,825
7,191,607	7,243,810	忠 孝 新 生 013 Zhongxiao Xinsheng(O13)	2,091,773	2,139,630
7,057,012	6,350,666	東 門 Dongmen	8,769,779	8,956,278
10,354,569	9,926,917	蘆 洲 Luzhou	4,370,944	4,034,811
14,188,705	15,103,489	三 民 高 中 Sanmin Senior High School	4,250,236	4,250,212
14,528,769	13,420,095	徐 匯 中 學 St. Ignatius High School	4,169,735	4,297,120
8,795,505	8,907,183	三 和 國 中 Sanhe Junior High School	4,249,445	3,939,411
10,460,324	9,940,673	三 重 國 小 Sanchong Elementary School	4,125,968	4,118,325
26,176,631	26,585,416	迴 龍 Huilong	3,177,172	3,023,868
7,257,756	7,576,897	丹 鳳 Danfeng	3,165,220	2,867,787
10,005,935	9,788,225			
16,158,382	15,958,722			
13,733,923	14,548,624			
7,590,389	8,263,047			
21,250,212	21,558,162			
6,781,605	6,729,523			
5,923,823	5,932,664			
4,781,106	4,997,701			
5,011,411	4,837,139	一 日 票 ① Daily Ticket	72,074	72,074
4,636,026	5,488,041	團 體 票 ② Group Ticket	441,481	441,481
3,851,110	3,456,473	其 他 Others	502,298	502,298

②團體票未經電腦計票，其進出站人數另予統計。

表11 臺北捷運行車事故①

年 別 Year	延車 公里 Train Kilometers	事故 件數 Cases of Incident	事			
			百萬車公里 事故件數 Cases of Incident per Million Km	列車 故障 Train Malfunction	號誌 故障 Signal Malfunction	天然 事件 Natural Events
中 運 量						
102年	5,325,675	3	0.56	3	-	-
103年		-	-	-	-	-
104年		3	0.56	3	-	-
105年	5,370,286	1	-	-	-	-
106年		1	0.19	-	1	-
107年		-	-	-	-	-
108年	5,279,816	2	0.38	-	-	-
109年		-	-	-	-	-
110年		2	0.38	-	-	-
111年	5,358,384	3	0.56	2	-	-
112年		1	0.19	1	-	-
113年		2	0.37	1	-	-
高 運 量						
102年	14,962,757	6	0.40	-	-	-
103年		4	0.27	-	-	-
104年		2	0.13	-	-	-
105年	15,959,969	8	0.50	-	-	-
106年		2	0.13	-	-	-
107年		6	0.38	-	-	-
108年	17,820,688	4	0.22	1	-	-
109年		-	-	-	-	-
110年		4	0.22	1	-	-
111年	17,697,359	4	0.23	-	1	-
112年		-	-	-	-	-
113年		4	0.23	-	1	-

資料來源:臺北大眾捷運股份有限公司

附註:①重大事故係指列車衝撞、傾覆、出軌、系統延誤一小時以上或人員死亡者,一般事故係指系統延誤二十分鐘以上,而未滿一小時者。

11. Incidents of Taipei Rapid Transit System

故 原 因 (件) Causes of Incident (Case)								傷亡 人數 No. of Casualties
供電 中斷 Power Supply Interruption	人為 因素 Human Factor	火災 事件 Fire Event	路線 障礙 Route Obstacle	天然 災害 Natural Disaster	軌道 故障 Track Malfunction	非法 入侵 Illegal Entrance	其他 Others	
Medium-capacity System								
-	-	-	-	-	-	-	-	-
-	-	-	-	-	-	-	-	-
-	-	-	-	-	-	-	-	-
-	-	-	-	-	-	-	-	-
-	-	-	-	-	-	-	-	-
-	1	-	-	-	-	-	1	-
-	-	-	-	-	-	-	-	-
-	1	-	-	-	-	-	1	-
-	-	-	-	1	-	-	-	-
-	-	-	-	-	-	-	-	-
-	-	-	-	1	-	-	-	-
Heavy-capacity System								
-	-	-	-	-	-	-	6	6
-	-	-	-	-	-	-	4	4
-	-	-	-	-	-	-	2	2
2	-	1	-	-	-	-	5	4
-	-	-	-	-	-	-	2	2
2	-	1	-	-	-	-	3	2
-	-	-	-	-	-	-	3	-
-	-	-	-	-	-	-	-	-
-	-	-	-	-	-	-	3	-
1	1	-	-	-	-	-	1	-
-	-	-	-	-	-	-	-	-
1	1	-	-	-	-	-	1	-

②內湖線（松山機場站至南港展覽館站）98年7月4日開始營運。

表12 臺北市鐵路各站旅運量 ①

12. Passenger Volume at Railway Station in Taipei City

單位：千人次

Unit : thousand passengers

年 別 Year	臺灣鐵路 Taiwan Railways					高速鐵路 High Speed Railway		
	合 計	南港	松山	臺北	萬華	合 計	南港	臺北
	Grand Total	Nangang	Songshan	Taipei	Wanhua	Grand Total	Nangang	Taipei
87 年 1998	65,454	2,841	17,595	41,386	3,631	-	-	-
88 年 1999	72,834	3,254	17,483	48,612	3,486	-	-	-
89 年 2000	81,911	3,485	16,603	58,609	3,213	-	-	-
90 年 2001	65,502	2,429	12,977	47,139	2,957	-	-	-
91 年 2002	59,658	2,098	11,696	43,077	2,787	-	-	-
92 年 2003	52,425	1,854	10,041	38,123	2,408	-	-	-
93 年 2004	55,353	1,784	10,475	40,587	2,507	-	-	-
94 年 2005	55,001	1,826	10,472	40,210	2,493	-	-	-
95 年 2006	55,067	1,932	10,430	40,229	2,476	-	-	-
96 年 2007	51,966	1,975	9,600	38,030	2,361	8,171	-	8,171
97 年 2008	54,333	2,245	9,702	39,793	2,593	18,071	-	18,071
98 年 2009	57,518	2,555	10,055	42,068	2,839	19,094	-	19,094
99 年 2010	60,215	2,844	10,100	44,278	2,993	21,529	-	21,529
100 年 2011	64,152	3,232	10,732	47,153	3,034	24,263	-	24,263
101 年 2012	67,359	4,117	11,219	48,834	3,189	25,291	-	25,291
102 年 2013	69,075	4,540	11,632	49,628	3,276	26,667	-	26,667
103 年 2014	70,471	5,040	11,685	50,540	3,207	27,155	-	27,155
104 年 2015	67,307	5,407	11,602	47,279	3,019	28,445	-	28,445
105 年 2016	67,470	6,233	11,873	46,379	2,986	31,491	1,600	29,892
105年與104年比較 2016 vs. 2015	163 0.2%	826 13.3%	271 2.3%	-900 -1.9%	-33 -1.1%	3,046 9.7%	1,600 --	1,446 4.8%

資料來源：交通部臺灣鐵路管理局、交通部統計處

附 註：①本表數據為進站與出站人次合計。

②其中高鐵臺北站自96年3月2日開始通車；南港站自105年7月1日開始通車。

表13 松山機場國內航線班機載客量

13. Passenger Volume of Domestic Air Routes in Taipei Airport

民國 105 年 (Year 2016)

航 線	飛行班次	提供座位	載客人數	載客率	市場占有 率
Air Routes	Flights	Seats	Passengers	Load Factor	Market Share
	(次)	(位)	(人次)	(%)	(%)
臺閩地區國內航線總計	87,247	7,562,841	5,413,680	71.58	100.00
Domestic Routes in Taiwan-Fukien Area					
松山機場航線總計	40,638	3,793,202	2,786,400	73.46	51.47
Taipei Airport Total					
臺北—高雄 Taipei—Kaohsiung	-	-	-	--	--
臺北—花蓮 Taipei—Hualien	2,601	192,008	82,437	42.93	1.52
臺北—臺東 Taipei—Taitung	3,769	315,884	228,463	72.32	4.22
臺北—馬公 Taipei—Makung	12,652	1,265,265	914,523	72.28	16.89
臺北—金門 Taipei—Kinmen	15,885	1,632,329	1,263,143	77.38	23.33
臺北—屏東 Taipei—Pingtung	-	-	-	--	--
臺北—北竿 Taipei—Beigan	1,922	121,086	78,850	65.12	1.46
臺北—南竿 Taipei—Nangan	3,809	266,630	218,984	82.13	4.05
臺北—恆春 Taipei—Hengchun	-	-	-	--	--

資料來源：交通部民用航空局

表14 貓空纜車營運概況

單位：人次；新臺幣元

年(月) 別 Year (Month)	載客人數①		各站旅運量		
	No. of Passengers	平均每日 載客量② Average No. per Day	動物園站 Taipei Zoo Station		動物園 Taipei Zoo
			入站 In	出站 Out	入站 In
101年 2012	2,304,735	8,568	1,061,647	912,080	120,231
102年 2013	2,520,701	8,722	1,131,269	978,007	149,425
103年 2014	3,059,173	10,163	1,311,081	1,148,039	261,730
104年 2015	2,713,273	9,421	1,190,500	1,040,089	217,041
105年 2016	2,201,477	7,437	1,011,784	815,481	196,166
1月 Jan.	220,058	8,150	97,327	91,185	17,425
2月 Feb.	250,458	10,018	106,942	97,815	25,135
3月 Mar.	189,082	7,003	86,634	74,812	14,743
4月 Apr.	217,823	8,068	98,941	79,311	19,498
5月 May	51,827	6,478	25,269	19,104	3,897
6月 June	122,132	4,697	60,885	42,231	10,138
7月 July	182,045	7,002	85,683	62,372	16,323
8月 Aug.	200,553	7,714	92,200	70,103	19,347
9月 Sep.	136,463	6,203	63,562	47,655	12,665
10月 Oct.	210,347	7,512	96,494	73,761	17,530
11月 Nov.	190,099	7,312	89,594	70,509	17,243
12月 Dec.	230,590	8,235	108,253	86,623	22,222
105年與104年比較 2016 vs. 2015	-511,796	-1,984	-178,716	-224,608	-20,875
	-18.9%	-21.1%	-15.0%	-21.6%	-9.6%

資料來源：臺北市公共運輸處

附註：①團體票未經電腦計票，不計入各站進出人數中，但各月載客人數含團體票人數。

②依實際營運日數計算。

③自97年10月1日15時起，因16號塔柱下方土石鬆坍，臺北市政府委請技師公會調查鑑定，調查鑑定其

④101年5月2日至5月31日貓空纜車維修，暫停營運。

⑤101年12月3日至12月17日貓纜年度檢修。

14. Operation of the Maokong Gondola

Unit : Person ; N.T.\$

Passenger Volume					營運收入 (元) Revenues (N.T.\$)
南站 South Station	指南宮站 Zhinan Temple Station		貓空站 Maokong Station		
出站 Out	入站 In	出站 Out	入站 In	出站 Out	
170,776	117,811	104,850	976,406	1,074,037	90,926,945
199,101	145,431	125,257	1,034,881	1,148,213	106,631,464
270,643	143,491	129,366	1,234,827	1,380,360	127,848,601
229,797	142,074	126,391	1,102,862	1,254,243	117,129,173
181,991	106,624	96,490	842,803	1,063,415	189,076,183
16,291	10,480	8,690	93,665	102,731	9,717,635
19,680	17,937	14,843	97,644	115,320	23,612,390
13,692	9,590	8,637	76,253	90,079	17,200,922
16,022	10,045	9,635	82,024	105,540	19,576,546
4,082	2,200	1,978	19,933	26,135	4,801,660
10,223	5,761	5,883	44,008	62,455	11,343,442
17,962	7,038	6,816	67,119	89,013	16,699,115
18,844	7,793	7,052	76,404	99,745	18,237,959
11,995	6,792	6,189	48,586	65,766	11,908,087
17,267	9,176	8,719	76,116	99,569	17,426,657
16,516	9,167	8,489	73,380	93,870	17,166,871
19,417	10,645	9,559	87,671	113,192	21,384,899
-47,806	-35,450	-29,901	-260,059	-190,828	71,947,010
-20.8%	-25.0%	-23.7%	-23.6%	-15.2%	61.4%

⑥102年5月2日至5月31日貓纜年度檢修，停止營運。

⑦103年5月5日至5月19日貓纜年度檢修，停止營運。

⑧104年5月4日至5月22日貓纜年度檢修及5月25日為當月例行性檢修，停止營運。

⑨104年10月31日將園內站更名為園南站。

⑩105年5月5日至5月31日貓纜年度檢修，停止營運。

表15 臺北市藍色公路營運概況

年(月)底別 End of Year(Month)	營運碼頭(座) ① Port (Numbers)			營運航線(線) Operation (Lines)			營運里程(公里) Operation (Kilometers)		
	合計 Total	淡水河 Tamsui River	基隆河 Keelung River	合計 Total	淡水河 Tamsui River	基隆河 Keelung River	合計 Total	淡水河 Tamsui River	基隆河 Keelung River
98年底 End of 2009	8	5	3	8	6	2	70	65	5
99年底 End of 2010	8	5	3	11	6	5	77	65	12
100年底 End of 2011	8	5	3	9	6	3	93	78	15
101年底 End of 2012	10	7	3	10	7	3	93	78	15
102年底 End of 2013	10	7	3	7	6	1	88	78	10
103年底 End of 2014	10	7	3	7	6	1	69	59	10
104年底 End of 2015	7	4	3	5	4	1	61	51	10
105年底 End of 2016	5	2	3	5	3	2	22	19	3
1月底 End of Jan.	5	2	3	3	2	1	22	19	3
2月底 End of Feb.	5	2	3	3	2	1	22	19	3
3月底 End of Mar.	5	2	3	3	2	1	22	19	3
4月底 End of Apr.	5	2	3	3	2	1	22	19	3
5月底 End of May	5	2	3	3	2	1	22	19	3
6月底 End of June	5	2	3	3	2	1	22	19	3
7月底 End of July	5	2	3	3	2	1	22	19	3
8月底 End of Aug.	5	2	3	5	3	2	22	19	3
9月底 End of Sep.	5	2	3	5	3	2	22	19	3
10月底 End of Oct.	5	2	3	5	3	2	22	19	3
11月底 End of Nov.	5	2	3	5	3	2	22	19	3
12月底 End of Dec.	5	2	3	5	3	2	22	19	3
105年與104年比較 2016 vs. 2015	-2	-2	0	0	-1	1	-39	-32	-7
	-28.6%	-50.0%	0.0%	0.0%	-25.0%	100.0%	-63.9%	-62.7%	-70.0%

資料來源：臺北市公共運輸處

附註：①97年6月21日起美堤碼頭開始營運。

②同一船家可能於淡水河及基隆河皆有營運，故合計數不可直接相加。

③載容量95年12月以前部分業者以人小時統計，96年1月以後全部以人次統計。99年11月起至100年4月

15. Taipei City River Cruise Services

營運船家(家) ② Business (Numbers)			營運船數(艘) Ships (Numbers)			旅客人數 ③ Passengers (Persons)		
合計 Total	淡水河 Tamsui River	基隆河 Keelung River	合計 Total	淡水河 Tamsui River	基隆河 Keelung River	合計 Total	淡水河 Tamsui River	基隆河 Keelung River
6	5	1	13	11	2	74,623	71,337	3,286
6	5	2	21	11	10	145,471	50,818	94,653
6	5	2	25	15	10	291,818	45,273	246,545
7	6	2	21	15	6	58,633	53,628	5,005
7	6	1	21	15	6	84,686	82,385	2,301
7	6	1	20	18	2	87,432	84,282	3,150
6	5	1	21	19	2	70,166	69,104	1,062
7	6	2	23	20	3	99,328	98,343	985
6	5	1	21	19	2	4,303	4,263	40
6	5	1	21	19	2	6,464	6,464	-
6	5	1	21	19	2	7,443	7,293	150
6	5	1	21	19	2	7,024	6,673	351
6	5	1	21	19	2	12,900	12,770	130
6	5	1	21	19	2	7,609	7,539	70
6	5	1	21	19	2	6,126	6,055	71
7	6	2	23	20	3	9,000	8,827	173
7	6	2	23	20	3	5,920	5,920	-
7	6	2	23	20	3	11,575	11,575	-
7	6	2	23	20	3	12,320	12,320	-
7	6	2	23	20	3	8,644	8,644	-
1	1	1	2	1	1	29,162	29,239	-77
16.7%	20.0%	100.0%	9.5%	5.3%	50.0%	41.6%	42.3%	-7.3%

配合花博會基隆河航線、運量增加。

④ 102年8月因藍色公路微旅行網路行銷及廣發手冊宣傳，使得淡水河的旅客人數增加。

⑤ 105年8月起船克公司加入營運，其營運路線橫跨基隆河及淡水河。

表16 臺北市市區自行車設施及公共自行車租賃情形
16. Bicycle Facilities and Rental Situation in Taipei City

年(月)底別 End of Year(Month)	自行車設施 Facility		租賃情形① Rental Situation		
	車道長度 (公里)	停放車架② (個)	租借站 (站)	自行車數 (輛)	租借次數③ (車次)
	Length (km)	Bicycle Rack (unit)	Rental Station (stop)	No. of Bicycle (Vehicles)	No. of Rent (No.)
103年底 End of 2014	382.65	25,996	196	6,406	22,579,964
104年底 End of 2015	386.38	27,944	212	6,934	20,082,738
105年底 End of 2016	389.67	31,240	288	9,442	18,431,346
1月底 End of Jan.	218	7,132	1,100,895
2月底 End of Feb.	222	7,264	1,024,025
3月底 End of Mar.	225	7,363	1,242,340
4月底 End of Apr.	234	7,660	1,582,565
5月底 End of May	237	7,759	1,716,890
6月底 End of June	384.65	29,317	248	8,122	1,550,056
7月底 End of July	253	8,287	1,685,096
8月底 End of Aug.	257	8,419	1,870,294
9月底 End of Sep.	258	8,452	1,535,254
10月底 End of Oct.	265	8,683	1,617,197
11月底 End of Nov.	272	8,914	1,640,296
12月底 End of Dec.	389.67	31,240	288	9,442	1,866,438
105年與104年比較 2016 vs. 2015	3.29	3,296	76	2,508	(1,651,392)
	0.9%	11.8%	35.8%	36.2%	-8.2%

資料來源：臺北市交通管制工程處、臺北市停車管理工程處、臺北市政府交通局運輸管理科

附註：①市區公共自行車租賃自98/3/11開始啟用。

②自行車架數102年(含)以前僅包含停管處所有數量，103年以後包含停管處及捷運公司所有數量。

③租借次數為年(月)資料。

二、公路監理

Motor Vehicle Supervision

表17 臺北市機動車輛登記數

單位:輛

年 底 別 End of Year	總 計 Grand Total		汽 車		
	數 量 No.	成 長 率 (%) Growth Rate	計 Total		大 客 車
			數 量 No.	成 長 率 (%) Growth Rate (%)	小 計 Sub-Total
94年底 End of 2005	1,756,480	1.72	725,508	2.43	6,264
95年底 End of 2006	1,777,903	1.22	731,755	0.86	6,237
96年底 End of 2007	1,791,939	0.79	728,277	-0.48	6,319
97年底 End of 2008	1,798,284	0.35	717,624	-1.46	6,301
98年底 End of 2009	1,814,114	0.88	721,326	0.52	6,373
99年底 End of 2010	1,819,685	0.31	725,121	0.53	6,919
100年底 End of 2011	1,845,686	1.43	744,108	2.62	7,135
101年底 End of 2012	1,856,536	0.59	756,602	1.68	7,187
102年底 End of 2013	1,802,910	-2.89	768,100	1.52	7,229
103年底 End of 2014	1,768,239	-1.92	787,676	2.55	7,460
104年底 End of 2015	1,762,045	-0.35	799,248	1.47	7,513
105年底 End of 2016	1,756,877	-0.29	804,697	0.68	7,404
105年底與104年底比較	-5,168	(0.06)	5,449	(-0.79)	-109
End of 2016 vs. End of 2015	-0.3%		0.7%		-1.5%

資料來源：交通部公路總局臺北市區監理所

附註：①自93年9月起租賃小容(貨)車依使用目的改列為營業車；另自12月起將長期性租賃車，亦改列為營業車。

17. Number of Registered Motor Vehicles in Taipei City

Unit : Car

Automobile							
Bus		大貨車 Heavy Truck			小客車 Sedan		
自用 Private	營業 Business	小計 Sub-Total	自用 Private	營業 Business	小計 Sub-Total	自用 Private	營業 Business
296	5,968	5,994	3,237	2,757	650,519	584,019	66,500
280	5,957	6,350	3,589	2,761	654,854	584,095	70,759
275	6,044	6,475	3,791	2,684	650,181	576,173	74,008
257	6,044	6,434	3,899	2,535	639,709	566,651	73,058
284	6,089	6,236	3,865	2,371	637,354	564,458	72,896
276	6,643	6,231	3,966	2,265	646,502	562,060	84,442
275	6,860	6,292	4,032	2,260	664,044	569,758	94,286
232	6,955	6,072	3,863	2,209	675,228	575,653	99,575
231	6,998	6,058	3,840	2,218	686,234	582,537	103,697
221	7,239	7,820	3,861	3,959	702,239	593,661	108,578
227	7,286	8,038	3,909	4,129	712,990	600,733	112,257
214	7,190	8,112	3,890	4,222	718,400	603,391	115,009
-13	-96	74	-19	93	5,410	2,658	2,752
-5.7%	-1.3%	0.9%	-0.5%	2.3%	0.8%	0.4%	2.5%

表17 臺北市機動車輛登記數(續)

單位：輛

年底別 End of Year	汽 車 Automobile				特種車 Specially Constructed Vehicle	計 數量 No.
	小貨車 Light Truck		營業 Business	自用 Private		
	小計 Sub-Total					
94年底 End of 2005	55,028	47,011	8,017	7,703	1,030,972	
95年底 End of 2006	56,657	45,968	10,689	7,657	1,046,148	
96年底 End of 2007	57,805	44,458	13,347	7,497	1,063,662	
97年底 End of 2008	58,019	43,074	14,945	7,161	1,080,660	
98年底 End of 2009	64,303	42,256	22,047	7,060	1,092,788	
99年底 End of 2010	58,478	42,000	16,478	6,991	1,094,564	
100年底 End of 2011	59,623	42,313	17,310	7,014	1,101,578	
101年底 End of 2012	59,877	41,736	18,141	8,238	1,099,934	
102年底 End of 2013	60,287	41,708	18,579	8,292	1,034,810	
103年底 End of 2014	61,882	41,862	20,020	8,275	980,563	
104年底 End of 2015	62,362	41,903	20,459	8,345	962,797	
105年底 End of 2016	62,386	41,422	20,964	8,395	952,180	
105年底與104年底比較	24	-481	505	50	-10,617	
End of 2016 vs. End of 2015	0.0%	-1.2%	2.4%	0.6%	-1.1%	

資料來源：交通部公路總局臺北市區監理所

附註：②91年7月起重型機車分為普通重型機車及大型重型機車。

③自97年8月起含小型輕機1輛。

17. Number of Registered Motor Vehicles in Taipei City(Cont.)

Unit : Car

機車 Motorcycle					每千人持有數 Vehicles per 1,000 Person	
Total	重 型 Over 50c.c			輕 型③ Under 50c.c	汽 車 Automobile	機 車 Motorcycle
成長率(%) Growth Rate(%)	550c.c以上 550c.c and over	250c.c~未滿550c.c 250c.c~under 550c.c	普通 50c.c~under 250c.c			
1.24	2,670		690,426	337,876	277	394
1.47	3,346		719,066	323,736	278	397
1.67	3,299	569	751,916	307,878	277	405
1.60	3,796	543	783,929	292,392	274	412
1.12	4,156	539	809,400	278,693	277	419
0.16	4,532	544	822,334	267,154	277	418
0.64	5,142	583	839,147	256,706	281	416
-0.15	5,819	1,107	852,926	240,082	283	411
-5.92	6,609	2,815	829,807	195,579	286	385
-5.24	7,642	4,551	810,421	157,949	291	363
-1.81	8,674	6,427	812,544	135,152	295	356
-1.10	9,707	7,901	820,425	114,147	299	353
(0.71)	1,033	1,474	7,881	-21,005	3	-3
	10.6%	18.7%	1.0%	-18.4%	1.0%	-0.8%

表18 臺北市機動車輛登記數—按行政區分

民國105年底

單位:輛

區 別 District	總 計 Grand Total		汽 車 Automobile		
	數 量 No.	成長率(%) Growth Rate	計 Total		大客車
			數 量 No.	成長率(%) Growth Rate	小 計 Sub-Total
總 計 Total	1,756,877	-0.29	804,697	0.68	7,404
松山區 Songshan Dist.	130,431	-0.60	70,743	0.70	351
信義區 Xinyi Dist.	140,615	-0.33	62,146	1.33	256
大安區 Daan Dist.	180,188	-0.14	104,642	1.10	330
中山區 Zhongshan Dist.	187,985	-0.01	108,060	0.50	2,639
中正區 Zhongzheng Dist.	111,554	-1.12	53,576	-0.23	741
大同區 Datong Dist.	90,926	-0.74	33,979	1.35	189
萬華區 Wanhua Dist.	129,140	-1.20	39,518	0.27	2
文山區 Wenshan Dist.	161,426	0.25	65,644	0.59	247
南港區 Nangang Dist.	83,550	0.03	35,614	1.20	23
內湖區 Neihu Dist.	196,026	0.41	95,988	0.88	1,300
士林區 Shilin Dist.	182,464	-0.65	72,991	-0.19	1,120
北投區 Beitou Dist.	162,572	-0.09	61,796	0.85	206

區 別 District	汽 車 Automobile			
	小貨車 Light Truck			特種車 Specially Constructed Vehicle
	小 計 Sub-Total	自 用 Private	營 業 Business	
總 計 Total	62,386	41,422	20,964	8,395
松山區 Songshan Dist.	5,822	2,603	3,219	226
信義區 Xinyi Dist.	3,808	3,065	743	1,978
大安區 Daan Dist.	9,136	4,140	4,996	756
中山區 Zhongshan Dist.	12,257	5,746	6,511	870
中正區 Zhongzheng Dist.	4,337	2,964	1,373	2,355
大同區 Datong Dist.	3,335	3,045	290	135
萬華區 Wanhua Dist.	3,342	3,293	49	192
文山區 Wenshan Dist.	2,636	2,418	218	466
南港區 Nangang Dist.	4,064	1,926	2,138	148
內湖區 Neihu Dist.	6,229	5,099	1,130	388
士林區 Shilin Dist.	4,227	3,949	278	358
北投區 Beitou Dist.	3,193	3,174	19	523

資料來源：交通部公路總局臺北市區監理所

18. Number of Registered Motor Vehicles in Taipei City

—By District

End of 2016

Unit : Car

Automobile							
Bus		大貨車 Heavy Truck			小客車 Sedan		
自用 Private	營業 Business	小計 Sub-Total	自用 Private	營業 Business	小計 Sub-Total	自用 Private	營業 Business
214	7,190	8,112	3,890	4,222	718,400	603,391	115,009
5	346	1,069	347	722	63,275	48,504	14,771
8	248	618	341	277	55,486	47,146	8,340
24	306	492	467	25	93,928	68,542	25,386
34	2,605	1,275	939	336	91,019	59,774	31,245
68	673	2,321	313	2,008	43,822	36,032	7,790
2	187	308	143	165	30,012	27,500	2,512
2	-	236	152	84	35,746	33,069	2,677
12	235	163	134	29	62,132	60,140	1,992
12	11	300	149	151	31,079	28,292	2,787
5	1,295	644	474	170	87,427	73,886	13,541
23	1,097	511	264	247	66,775	64,592	2,183
19	187	175	167	8	57,699	55,914	1,785

機車 Motorcycle						每千人持有數 Vehicles per 1,000 Person	
計 Total		重 型 Over 50c.c.			輕 型 Under 50c.c.	汽 車 Automobile	機 車 Motorcycle
數量 No.	成長率(%) Growth Rate	550c. c. 以上 550c.c. and over	250~未滿 550c. c. 250~under550c.c.	普通 Under 250c.c.			
952,180	-1.10	9,707	7,901	820,425	114,147	299	353
59,688	-2.11	742	494	50,468	7,984	340	287
78,469	-1.61	721	646	67,067	10,035	273	344
75,546	-1.82	955	632	64,127	9,832	336	243
79,925	-0.69	971	680	67,385	10,889	467	346
57,978	-1.94	594	412	50,392	6,580	334	361
56,947	-1.95	489	426	49,342	6,690	261	438
89,622	-1.83	598	718	76,990	11,316	204	463
95,782	0.02	958	838	82,543	11,443	239	348
47,936	-0.82	436	346	41,040	6,114	291	391
100,038	-0.04	1,152	869	86,663	11,354	334	348
109,473	-0.95	1,129	969	95,651	11,724	252	378
100,776	-0.65	962	871	88,757	10,186	240	392

表19 臺北市領有駕駛執照數—按行政區分

單位：枚

年底及區別 End of Year and District		汽 車						
		合 計 Grand Total	成 長 率 Growth Rate(%)	職 業 駕 駛 人 Professional Driver				
				小 計 Sub-Total	聯 結 車 Tractor Trailer	大 客 車 Bus	大 貨 車 Heavy Truck	小 型 車 Small Car
94年底	End of 2005	1,339,440	1.79	57,099	3,745	9,079	6,782	37,493
95年底	End of 2006	1,353,653	1.06	55,691	3,766	9,229	6,626	36,070
96年底	End of 2007	1,373,636	1.48	54,301	3,811	9,200	6,534	34,756
97年底	End of 2008	1,392,131	1.35	53,038	3,789	9,269	6,368	33,612
98年底	End of 2009	1,412,802	1.48	51,773	3,719	9,420	6,191	32,443
99年底	End of 2010	1,436,899	1.71	50,548	3,622	9,443	5,996	31,487
100年底	End of 2011	1,463,533	1.85	49,630	3,557	9,454	5,878	30,741
101年底	End of 2012	1,484,857	1.46	49,002	3,482	9,592	5,813	30,115
102年底	End of 2013	1,502,260	1.17	48,109	3,394	9,622	5,679	29,414
103年底	End of 2014	1,525,128	1.52	47,735	3,350	9,656	5,549	29,180
104年底	End of 2015	1,545,368	1.33	46,711	3,234	9,634	5,325	28,518
105年底	End of 2016	1,570,043	1.60	46,039	3,103	9,530	5,132	28,274
松山區	Songshan Dist.	132,668	0.87	2,378	142	467	234	1,535
信義區	Xinyi Dist.	125,583	1.01	4,146	288	860	424	2,574
大安區	Daan Dist.	196,803	1.30	2,653	144	525	253	1,731
中山區	Zhongshan Dist.	139,324	2.78	3,219	189	646	321	2,063
中正區	Zhongzheng Dist.	91,718	0.80	1,931	106	361	209	1,255
大同區	Datong Dist.	67,394	1.28	2,413	118	436	266	1,593
萬華區	Wanhua Dist.	97,738	1.50	4,481	241	882	510	2,848
文山區	Wenshan Dist.	154,969	2.08	5,241	336	1,218	542	3,145
南港區	Nangang Dist.	67,326	2.25	3,327	327	780	446	1,774
內湖區	Neihu Dist.	168,513	2.16	5,600	461	1,242	634	3,263
士林區	Shilin Dist.	180,600	1.26	5,501	385	1,020	655	3,441
北投區	Beitou Dist.	147,407	1.73	5,149	366	1,093	638	3,052

資料來源：交通部公路總局臺北市區監理所

19. Number of Licensed Drivers in Taipei City—By District

Unit : Piece

Automobile					機車 Motorcycle			
普通駕駛人 Ordinary Driver					合計 Grand Total	重型 Over 50c.c		輕型 Under 50c.c
小計 Sub-Total	聯結車 Tractor Trailer	大客車 Bus	大貨車 Heavy Truck	小型車 Small Car		大型 Over 250c.c	普通 Under 250c.c	
1,282,341	1,340	11,865	25,613	1,243,523	1,106,899	7,333	950,229	149,337
1,297,962	1,357	11,920	25,488	1,259,197	1,109,705	8,925	954,200	146,580
1,319,335	1,382	12,110	25,609	1,280,234	1,125,216	11,643	969,500	144,073
1,339,093	1,414	12,196	25,620	1,299,863	1,142,435	13,860	987,285	141,290
1,361,029	1,479	12,337	25,633	1,321,580	1,160,668	15,423	1,006,668	138,577
1,386,351	1,570	12,495	25,743	1,346,543	1,178,907	17,171	1,025,472	136,264
1,413,903	1,662	12,725	25,868	1,373,648	1,197,372	19,367	1,043,880	134,125
1,435,855	1,739	12,831	25,796	1,395,489	1,213,670	23,461	1,058,687	131,522
1,454,151	1,824	12,875	25,672	1,413,780	1,224,806	29,985	1,066,649	128,172
1,477,393	1,894	13,115	25,632	1,436,752	1,243,508	35,469	1,083,094	124,945
1,498,657	1,986	13,281	25,554	1,457,836	1,254,569	40,788	1,092,031	121,750
1,524,004	2,098	13,599	25,438	1,482,869	1,263,826	45,303	1,099,599	118,924
130,290	118	926	1,549	127,697	95,148	3,027	81,888	10,233
121,437	189	1,350	2,083	117,815	99,534	3,588	86,400	9,546
194,150	119	1,002	1,955	191,074	122,345	3,952	105,938	12,455
136,105	112	962	2,021	133,010	104,922	3,818	90,980	10,124
89,787	94	624	1,238	87,831	71,535	2,332	61,792	7,411
64,981	100	483	1,292	63,106	66,302	2,280	57,723	6,299
93,257	131	1,132	2,241	89,753	103,518	3,449	89,871	10,198
149,728	236	1,707	2,692	145,093	130,339	4,612	113,711	12,016
63,999	198	970	1,498	61,333	61,775	2,196	53,484	6,095
162,913	335	1,680	2,897	158,001	133,495	5,250	116,826	11,419
175,099	231	1,327	3,111	170,430	145,468	5,670	127,230	12,568
142,258	235	1,436	2,861	137,726	129,445	5,129	113,756	10,560

表20 臺北市領有駕駛執照數
—按駕駛人年齡及性別分

民國105年底

單位:枚

項目別 Item	總計 Grand Total	汽 車					
		合計 Total	職業駕駛人 Professional Driver				
			計 Sub-Total	聯結車 Tractor Trailer	大客車 Bus	大貨車 Heavy Truck	小型車 Small Car
總計 Total	2,833,869	1,570,043	46,039	3,103	9,530	5,132	28,274
			(一)年齡組別				
18~20歲 Years Old	26,920	10,423	-	-	-	-	-
21~24歲 Years Old	160,303	76,857	276	3	44	25	204
25~29歲 Years Old	212,045	109,870	1,022	30	240	123	629
30~34歲 Years Old	271,958	141,730	2,366	151	703	347	1,165
35~39歲 Years Old	330,110	171,566	4,356	273	1,319	683	2,081
40~44歲 Years Old	320,782	169,221	5,383	445	1,421	879	2,638
45~49歲 Years Old	315,678	173,837	7,272	595	1,697	929	4,051
50~54歲 Years Old	305,931	174,832	8,642	616	1,680	924	5,422
55~59歲 Years Old	282,484	167,014	8,509	595	1,523	841	5,550
60歲以上 60 and over	607,658	374,693	8,213	395	903	381	6,534
			(二)性別				
男 Male	1,753,741	919,020	44,749	3,088	9,313	5,114	27,234
女 Female	1,080,128	651,023	1,290	15	217	18	1,040

資料來源：交通部公路總局臺北市區監理所

20. Number of Licensed Drivers in Taipei City —By Age and Sex

End of 2016

Unit : Piece

Automobile					機車 Motorcycle			
普通駕駛人 Ordinary Driver					合計 Total	重型 Over 50c.c		輕型 Under 50c.c
計 Sub-Total	聯結車 Tractor Trailer	大客車 Bus	大貨車 Heavy Truck	小型車 Small Car		大型 Over 250c.c	普通 Under 250c.c	
1,524,004	2,098	13,599	25,438	1,482,869	1,263,826	45,303	1,099,599	118,924
(I) by Age								
10,423	-	-	3	10,420	16,497	-	16,421	76
76,581	3	78	85	76,415	83,446	2,518	79,670	1,258
108,848	10	282	406	108,150	102,175	4,919	93,631	3,625
139,364	42	598	1,178	137,546	130,228	7,163	111,554	11,511
167,210	79	826	2,454	163,851	158,544	8,016	130,515	20,013
163,838	122	735	2,988	159,993	151,561	7,714	122,991	20,856
166,565	159	765	2,672	162,969	141,841	6,545	116,920	18,376
166,190	243	780	2,936	162,231	131,099	3,987	112,272	14,840
158,505	242	988	3,717	153,558	115,470	2,298	102,418	10,754
366,480	1,198	8,547	8,999	347,736	232,965	2,143	213,207	17,615
(II) by Sex								
874,271	2,085	13,377	25,268	833,541	834,721	43,548	775,853	15,320
649,733	13	222	170	649,328	429,105	1,755	323,746	103,604

表21 臺北市汽車運輸業家數及車輛數

年底別 End of Year	總計 Grand Total		遊覽車客運業 Tourist Bus Carrier		汽車貨運業 Trucking Carrier		小客(貨)車租賃業 Car-rental Carrier	
	家數 Firms	車輛數 Vehicles	家數 Firms	車輛數 Vehicles	家數 Firms	車輛數 Vehicles	家數 Firms	車輛數 Vehicles
93年底 End of 2004	10,549	71,639	254	2,982	549	4,978	376	27,289
94年底 End of 2005	10,348	83,242	262	3,086	548	5,030	401	38,970
95年底 End of 2006	10,015	90,166	265	3,148	549	5,079	406	46,691
96年底 End of 2007	9,579	96,083	261	3,226	490	5,106	411	53,576
97年底 End of 2008	9,256	96,582	248	3,145	439	4,929	413	54,623
98年底 End of 2009	9,121	103,527	242	3,216	434	4,710	415	61,612
99年底 End of 2010	8,974	108,616	251	3,663	414	4,652	434	66,429
100年底 End of 2011	8,777	119,266	256	3,723	412	4,752	421	76,958
101年底 End of 2012	8,589	125,559	251	3,868	405	4,745	414	83,478
102年底 End of 2013	8,419	131,473	249	4,042	412	4,841	403	89,523
103年底 End of 2014	8,015	139,640	248	4,335	388	7,349	403	95,411
104年底 End of 2015	7,814	144,269	243	4,611	388	7,602	437	100,386
105年底 End of 2016	7,528	147,035	241	4,689	393	7,842	403	104,028

資料來源：交通部公路總局臺北市區監理所

附註：①自87年1月起公路汽車客運之家數含兼營公路汽車客運之市區汽車客運2家(中興、光華)。102年1月大有巴士正式完成遷入交通部公路總局臺北區監理所。

21. Motor Carrier Industry in Taipei City

計程車客運業 Taxi Carrier				汽車客運業 Bus Carrier ①							
合計 Total		車行 Taxi Owned by Company		運輸合作社 Taxi Owned by Cooperation		個人 Taxi Owned by Individual		市區汽車客運 City Bus		公路汽車客運 Highway Bus	
家數 Firms	車輛數 Vehicles	家數 Firms	車輛數 Vehicles	家數 Firms	車輛數 Vehicles	家數 Firms	車輛數 Vehicles	家數 Firms	車輛數 Vehicles	家數 Firms	車輛數 Vehicles
9,356	33,602	1,428	18,011	18	8,250	7,910	7,341	8	2,592	6	196
9,124	33,274	1,426	17,989	18	8,219	7,680	7,066	8	2,680	5	202
8,780	32,439	1,414	17,790	17	7,822	7,349	6,827	8	2,610	7	199
8,402	31,357	1,411	17,449	17	7,376	6,974	6,532	8	2,606	7	212
8,141	30,986	1,398	17,591	17	7,080	6,726	6,315	8	2,653	7	246
8,015	31,117	1,396	17,972	16	6,951	6,603	6,194	8	2,628	7	244
7,860	30,890	1,389	18,005	17	6,800	6,454	6,085	8	2,743	7	239
7,674	30,745	1,383	18,210	17	6,643	6,274	5,892	8	2,844	6	244
7,505	30,348	1,374	18,193	17	6,386	6,114	5,769	8	2,908	6	212
7,343	30,155	1,364	18,311	14	6,197	5,965	5,647	7	2,705	5	207
6,963	29,614	1,357	18,655	14	5,946	5,592	5,013	7	2,737	6	194
6,733	28,668	1,354	18,003	14	5,845	5,365	4,820	7	2,793	6	209
6,480	27,989	1,346	17,741	14	5,662	5,120	4,586	6	2,278	5	209

三、停車管理

Parking Management

表22 臺北市政府公共停車場興建情形

年 度 及 工 程 別 Year & Construction		總工程費 (千元) Construction Expenses NT.(1,000)	工 程	
			結 構 Structure	型 平面 Plane
90 年以前完工	Constructions Completed Before 2001	15,342,980		80
91 年完工(共13處)	Constructions Completed in 2002	2,636,974		7
92 年完工(共8處)	Constructions Completed in 2003	1,679,477		3
93 年完工(共9處)	Constructions Completed in 2004	2,402,544		3
94 年完工(共11處)	Constructions Completed in 2005	697,599		9
95 年完工(共6處)	Constructions Completed in 2006	797,637		1
96 年完工(共6處)	Constructions Completed in 2007	387,390		4
97 年完工(共11處)	Constructions Completed in 2008	2,751,242		4
98 年完工(共14處)	Constructions Completed in 2009	2,757,509		6
99 年完工(共16處)	Constructions Completed in 2010	1,526,222		12
100 年完工(共9處)	Constructions Completed in 2011	3,245,520		2
101 年完工(共5處)	Constructions Completed in 2012	1,311,281		2
102 年完工(共2處)	Constructions Completed in 2013	2,910		2
103 年完工(共4處)	Constructions Completed in 2014	712,058		1
104 年完工(共5處)	Constructions Completed in 2015	12,767		-
105 年完工(共5處)	Constructions Completed in 2016	8,251		-
(105) 南港62號公園臨時平面停車場闢建工程		2,869	RC鋪面	-
(105) 光復北路平面停車場		1,870	AC鋪面	-
(105) 長春路平面停車場		2,504	AC鋪面	-
(105) 樟新街平面停車場		805	AC鋪面	-
(105) 杭州南路平面停車場		202	RC鋪面	-
尚未完工(共2處)	Constructions Uncompleted	817,920		-
(102-107) 永建國民小學遷校校舍新建工程暨附設地下停車場		244,892	鋼筋混凝土	-
(101-106) 八德立體停車場新建工程		573,028	鋼構及鋼筋 混凝土	-

資料來源：臺北市停車管理工程處

22. Construction of the Public Parking Lots of Taipei City Government

內 容					Construction	開 工 年 月	完 工 年 月	施 工 單 位
式 樣 Type		停 車 格 位 Parking Space			面 積 (平方公尺) Area(m ²)			
地 上 Building	地 下 Under-ground	計 Total	汽 車 Automobile	機 車 Motorcycle			Starting Date	Completed Date
13	36	37,340	32,776	4,564	1,094,238			
-	6	6,617	4,250	2,367	195,097			
1	4	2,829	2,051	778	82,289			
-	6	3,134	2,059	1,075	90,832			
-	2	2,519	1,299	1,220	51,262			
2	3	1,439	1,439	-	37,002			
1	1	965	736	229	18,778			
1	6	3,678	2,356	1,322	102,550			
1	7	3,153	2,144	1,009	97,589			
1	3	4,800	3,684	1,116	132,417			
-	7	4,097	3,218	879	120,135			
-	3	1,219	830	389	34,019			
-	-	100	100	-	3,300			
1	2	849	577	272	21,169			
5	-	838	440	398	8,174			
5	-	362	256	106	8,829			
1	-	118	100	18	3,177	105.9.19	105.10.31	停車管理工程處
1	-	24	24	0	783	105.4.1	105.8.9	停車管理工程處
1	-	22	22	0	739	105.4.1	105.8.9	停車管理工程處
1	-	110	110	0	3,812	105.10.19	105.12.24	停車管理工程處
1	-	88	0	88	318	105.10.19	105.12.24	停車管理工程處
10	3	839	457	382	20,811			
-	2	146	146	-	5,949	103.12.17		工務局新工處
10	1	693	311	382	14,862	105.03.24		停車管理工程處

表23 臺北市停車位數

單位：格位

年底別及區別 End of Year & District		現有停車位數 Parking Spaces			市 有 停 車 位				
		總 計 ① Grand Total	汽 車 Automobile	機 車 Motorcycle	計 Total	路邊停車場 Roadside Parking			
						小 計 Sub-Total	大型車 Big Car	小型車 Small Car	機 車② Motorcycle
94年底	End of 2005	793,659	472,417	321,242	197,863	142,388	131	47,509	94,748
95年底	End of 2006	852,139	490,223	361,916	211,970	155,054	144	48,273	106,637
96年底	End of 2007	927,668	513,352	414,316	229,616	170,862	178	49,200	121,484
97年底	End of 2008	1,018,731	543,794	474,937	243,414	182,885	205	48,603	134,077
98年底	End of 2009	1,098,640	568,154	530,486	251,928	190,556	249	47,070	143,237
99年底	End of 2010	1,159,883	591,742	568,141	263,714	196,646	263	45,888	150,495
100年底	End of 2011	1,209,765	607,213	602,552	271,800	207,322	235	47,780	159,307
101年底	End of 2012	1,257,260	624,339	632,921	282,512	214,625	244	49,208	165,173
102年底	End of 2013	1,287,068	634,417	652,651	287,444	221,089	225	49,695	171,169
103年底	End of 2014	1,335,654	650,398	685,256	293,370	227,100	239	49,222	177,639
104年底	End of 2015	1,383,340	669,523	713,817	304,912	237,999	278	51,229	186,492
105年底	End of 2016	1,455,690	733,113	722,577	324,186	256,763	269	58,163	198,331
收 費	Charge	116,060	56,044	255	46,337	9,452
④不收費	Free	208,126	200,719	14	11,826	188,879
身心障礙	Disabled Exclusive	4,421	2,822	-	1,635	1,187
松 山 區	Songshan Dist.	100,447	55,897	44,550	25,099	19,579	-	4,766	14,813
信 義 區	Xinyi Dist.	109,367	57,620	51,747	25,724	16,644	-	2,399	14,245
大 安 區	Daan Dist.	145,119	70,395	74,724	43,664	37,537	-	3,891	33,646
中 山 區	Zhongshan Dist.	181,297	96,149	85,148	39,834	30,054	64	5,743	24,247
中 正 區	Zhongzheng Dist.	108,552	54,633	53,919	30,730	29,362	68	4,539	24,755
大 同 區	Datong Dist.	50,984	25,471	25,513	17,145	12,806	6	2,681	10,119
萬 華 區	Wanhua Dist.	58,033	25,978	32,055	26,710	16,943	18	3,927	12,998
文 山 區	Wenshan Dist.	118,893	65,303	53,590	23,099	18,884	31	5,204	13,649
南 港 區	Nangang Dist.	88,034	41,713	46,321	17,349	13,962	5	5,371	8,586
內 湖 區	Neihu Dist.	275,839	129,234	146,605	27,908	24,218	13	8,572	15,633
士 林 區	Shilin Dist.	114,882	57,162	57,720	27,506	21,662	40	5,852	15,770
北 投 區	Beitou Dist.	104,243	53,558	50,685	19,418	15,112	24	5,218	9,870
105年與104年比較		72,350	63,590	8,760	19,274	18,764	-9	6,934	11,839
2016 vs. 2015		5.2%	9.5%	1.2%	6.3%	7.9%	-3.2%	13.5%	6.3%

資料來源：臺北市停車管理工程處、建築管理工程處

附 註：①現有停車位數=停管處停車位數+建築物附設停車位(建管處推估數)+非建築物附設停車位(停管處登記數)-市有建築物附設停車場停車格位數(104年12月底計109場，汽車35,812格位、機車9,462格位)

23. Number of Parking Spaces in Taipei City

Unit : Spaces

Taipei Municipal Parking						建築物附設停車位 (建管處推估數) Parking Spaces Affiliated with Building Estimated by the Division of Building Management		非建築物附設停車位 (停管處登記數) Independent Parking Spaces Registered in Parking Management Office		
路外停車場 Not Roadside Parking				委外經營 Contractor Parking						
小計 Sub-Total	大型車 Big Car	小型車 Small Car	機車 Motorcycle	汽車③ Automobile	機車 Motorcycle	汽車 Automobile	機車 Motorcycle	大型車 Big Car	小型車 Small Car	機車 Motorcycle
49,978	405	37,788	11,785	4,938	559	381,078	214,944	84	20,281	2,535
50,585	390	38,285	11,910	5,527	804	401,536	245,782	100	23,279	3,634
50,989	364	38,801	11,824	5,383	2,382	422,765	281,795	84	23,773	4,739
51,672	358	39,491	11,823	5,874	2,983	450,663	328,091	93	26,994	5,538
50,802	115	40,138	10,549	6,531	4,039	477,516	374,178	165	27,664	6,703
55,587	378	44,864	10,345	6,805	4,676	496,553	403,199	302	29,671	7,862
53,988	210	43,038	10,740	6,639	3,851	511,667	429,334	361	30,684	8,040
57,527	195	45,115	12,217	6,494	3,866	529,164	453,762	384	28,985	7,580
56,482	213	44,154	12,115	7,227	2,646	539,955	470,055	556	28,192	6,441
55,219	118	43,156	11,945	8,221	2,830	556,480	496,206	645	28,277	6,425
49,349	119	39,367	9,863	13,115	4,449	577,267	517,443	636	23,320	5,032
44,948	137	35,128	9,683	17,375	5,100	632,190	513,589	514	24,516	5,336
40,275	137	34,313	5,825	16,939	2,802
4,673	-	815	3,858	436	2,298
1,046	-	815	231	436	117
5,123	22	4,344	757	352	45	49,066	29,113	-	829	2
4,433	-	3,210	1,223	3,427	1,220	52,553	37,254	45	1,864	190
5,691	-	4,852	839	436	-	62,462	40,983	-	2,298	34
7,236	31	6,149	1,056	1,968	576	82,726	59,453	-	3,255	199
701	-	440	261	159	508	48,058	27,993	-	1,809	402
3,733	29	2,919	785	384	222	21,278	14,537	-	794	530
8,889	55	5,656	3,178	650	228	16,902	17,826	191	3,451	538
1,830	-	1,492	338	2,266	119	57,271	39,803	13	1,056	19
2,588	-	2,059	529	667	132	33,569	36,933	-	2,281	670
1,312	-	1,203	109	2,200	178	116,579	129,414	26	2,751	1,446
2,242	-	1,905	337	2,533	1,069	47,343	40,617	110	1,786	557
1,170	-	899	271	2,333	803	44,383	39,663	129	2,342	749
-4,401	18	-4,239	-180	4,260	651	54,923	-3,854	-122	1,196	304
-8.9%	15.1%	-10.8%	-1.8%	32.5%	14.6%	9.5%	-0.7%	-19.2%	5.1%	6.0%

②92年3月起含估算人行道機慢車停放區之格位。

③委外經營汽車格位數93年9月起含大型車格位，101年底計336大型車格位委外經營。

④停管處不收費停車位，內含身心障礙停車格位數。

表24 臺北市市有收費停車場概況

單位：格位；千元

年 別 Year	停管處收費停車位 Taipei Municipal Park			
	合 計 Total	路 邊 停 車 場 Roadside Parking	路 外 停 車 場 ① Off-street Parking	委 外 經 營 停 車 場 ② Contractor Parking
		(1)汽機車停車格位數(格位)		
94年底 End of 2005	78,889	28,267	45,265	5,357
95年底 End of 2006	80,894	29,700	45,072	6,122
96年底 End of 2007	87,937	35,621	44,853	7,463
97年底 End of 2008	90,046	35,533	46,341	8,172
98年底 End of 2009	91,094	35,435	45,518	10,141
99年底 End of 2010	95,481	34,254	50,213	11,014
100年底 End of 2011	92,621	34,717	48,188	9,716
101年底 End of 2012	96,734	35,880	51,264	9,590
102年底 End of 2013	95,190	36,184	50,263	8,743
103年底 End of 2014	94,149	35,241	49,156	9,752
104年底 End of 2015	101,871	52,100	44,405	15,647
105年底 End of 2016	116,060	56,044	40,275	19,741
(2)收費總金額(千元)				
94年 2005	3,551,897	1,472,951	1,927,850	151,096
95年 2006	3,630,843	1,515,394	1,887,214	228,235
96年 2007	3,622,670	1,568,990	1,800,501	253,179
97年 2008	3,617,959	1,614,767	1,729,808	273,383
98年 2009	3,347,485	1,466,999	1,621,222	259,264
99年 2010	3,218,385	1,304,962	1,646,180	267,243
100年 2011	3,307,486	1,275,856	1,739,342	292,288
101年 2012	3,305,391	1,254,276	1,773,514	277,600
102年 2013	3,450,092	1,378,824	1,817,747	253,521
103年 2014	3,562,111	1,371,953	1,938,292	251,866
104年 2015	3,868,204	1,415,759	2,137,707	314,738
105年 2016	4,123,560	1,619,315	2,112,310	391,935

資料來源：臺北市停車管理工程處

附註：①路外各停車場內含身心障礙及部分一般機車不收費格位數，致其合計與停管處收費停車位數有差。

105年底路外各停車場收費停車位數合計40,275，若加計不收費格位數則總數為44,948。

24. Municipal Charge Parking Lots in Taipei City

Unit : Spaces; NT\$1,000

路 外 停 車 場 名 稱								Off-street Parking
1. 百齡 高中地下 停車場	2. 大豐 公園地下 停車場	3. 塔城 公園地下 停車場	4. 市民 大道地下 停車場	5. 成淵 高中地下 停車場	6. 建成 國中地下 停車場	7. 新生北 高架橋下 停車場 ③	8. 中安 公園電動 停車場 ④	
Bailing Car Park	Dafeng Car Park	Tacheng Car Park	Civic Blvd. Car Park	Chengyuan Car Park	Jiancheng Car Park	Xinsheng Car Park	Zhongan Car Park	

(I) Automobile and Motorcycle Parking Spaces (No.)

205	240	167	2,586	263	458	1,402	238
205	241	162	2,584	263	458	1,393	238
205	241	162	2,576	263	458	1,294	-
205	241	162	2,579	275	447	840	-
205	241	126	2,590	275	447	785	-
232	240	126	2,588	275	447	1,007	-
232	240	126	2,586	274	490	1,067	-
232	240	126	2,586	274	490	1,042	-
232	240	159	2,586	274	490	-	-
232	240	159	2,586	274	490	-	-
232	235	151	2,590	273	410	-	-
232	235	151	2,590	273	490	-	-

(II) Total Revenue(NT\$1,000)

17,607	13,004	11,510	134,302	25,750	30,995	100,469	4,110
18,024	13,677	11,481	132,327	26,424	30,750	78,525	4,306
19,895	13,289	10,923	125,153	24,686	27,715	65,274	2,213
18,616	12,755	9,685	117,803	23,553	25,740	71,443	-
21,903	11,995	11,430	108,503	24,887	26,291	16,003	-
23,608	12,110	12,676	109,454	25,717	28,129	-	-
21,407	11,885	13,056	112,994	25,112	28,220	-	-
21,367	12,162	13,133	113,771	23,485	25,538	-	-
20,780	12,218	12,513	101,732	23,521	25,440	-	-
21,470	11,984	13,663	128,029	24,854	25,184	-	-
22,006	14,582	13,510	181,329	29,236	21,441	-	-
21,923	15,002	15,088	193,380	29,504	29,826	-	-

②委外經營停車場收入係權利金收入。

③92/03併入路邊開單。93/07獨立列計營收。98年新生高架橋施工影響收入減少。99年併入路邊開單。

④中安公園地下停車場96/8/1起停止營運。

表24 臺北市市有收費停車場概況(續1)

單位：格位；千元

年 別 Year	路 外 停 車 場						
	9. 建國南 北高架橋 下停車場 ⑤ Jianguo Car Park 1	10. 光 復 北路立體 停車場 ⑤ Guangfu Car Park	11. 民 生 立 體 停車場 Minsheng Car Park	12. 八 德 立 體 停車場 Bade Car Park	13. 松 山 高中地下 停車場 Songshan Car Park	14. 五分埔 公園地下 停車場 ⑥ Zhongpo Car Park	
(1) 汽機車停車格位數(格位)							
94年底	End of 2005	3,372	130	464	542	233	224
95年底	End of 2006	3,326	-	465	422	233	224
96年底	End of 2007	3,305	-	465	422	228	213
97年底	End of 2008	3,301	-	460	422	228	213
98年底	End of 2009	3,319	-	460	424	228	213
99年底	End of 2010	3,345	-	460	424	228	216
100年底	End of 2011	3,328	-	460	422	228	216
101年底	End of 2012	3,286	-	460	422	228	216
102年底	End of 2013	3,286	-	460	422	228	216
103年底	End of 2014	3,286	-	460	422	228	216
104年底	End of 2015	3,296	-	457	422	228	210
105年底	End of 2016	3,296	-	457	-	228	210
(2) 收費總金額(千元)							
94 年	2005	161,888	9,208	29,237	24,352	18,008	21,413
95 年	2006	109,777	8,076	26,914	22,691	16,411	22,406
96 年	2007	94,111	-	25,253	22,601	15,448	20,506
97 年	2008	96,706	-	22,863	21,799	14,415	19,889
98 年	2009	57,132	-	21,583	21,885	14,566	21,666
99 年	2010	16,816	-	22,222	21,343	14,555	24,033
100 年	2011	22,531	-	22,306	21,384	14,945	23,733
101 年	2012	27,431	-	22,299	19,946	17,784	21,324
102 年	2012	27,431	-	17,620	20,817	15,929	20,006
103 年	2012	45,315	-	19,498	17,686	18,674	18,959
104 年	2013	170,828	-	22,610	15,074	20,700	19,704
105 年	2014	197,407	-	24,034	-	20,994	18,128

附註：⑤建國南路橋下停車場98年間部分改巡場，收入併路邊。光復北路立體停車場 95/12/01起委外經營。
⑥原中坡公園地下停車場於101年10月改名為五分埔公園地下停車場。

24. Municipal Charge Parking Lots in Taipei City(Cont.1)

Unit : Spaces; NT\$1,000

名		稱				Off-street Parking	
15. 民權 公園地下 停車場	16. 西松 高中地下 停車場	17. 成德 立體 停車場	18. 健康 國小地下 停車場	19. 洛陽 綜合 停車場	20. 峨眉 立體 停車場	21. 中山堂 地下 停車場	22. 環南 市場地下 停車場
Minquan Car Park	Xisong Car Park	Chengde Car Park	Jiankang Car Park	Luoyang Car Park	Emei Car Park	Zhongshan Hall Car Park	⑦ Huannan Car Park

(I) Automobile and Motorcycle Parking Spaces (No.)

724	342	180	198	2,212	1,668	460	963
724	342	180	198	2,214	1,668	442	857
724	342	180	198	2,231	2,358	442	837
720	342	180	198	2,234	2,187	440	839
720	342	180	198	2,245	2,185	440	120
720	341	180	198	1,937	2,197	440	120
720	341	180	198	1,863	2,211	440	80
720	341	180	198	1,863	2,211	440	80
720	341	180	198	1,863	2,211	440	120
720	341	180	198	1,863	2,211	440	120
714	341	-	195	1,953	2,202	440	78
714	341	-	195	1,953	2,202	440	78

(II) Total Revenue(NT\$1,000)

41,380	18,057	11,927	9,290	85,852	98,634	57,470	76
38,229	15,746	12,211	9,388	81,529	97,946	54,907	54
36,151	14,194	11,568	10,155	78,364	96,330	53,557	22
32,950	13,336	11,102	9,117	73,772	90,300	50,550	8
30,536	12,480	10,818	8,431	75,207	94,245	50,825	-
28,187	13,420	10,054	8,535	81,732	97,945	50,197	-
28,952	13,617	8,634	9,044	82,280	99,886	49,901	-
29,549	13,954	8,180	9,737	74,591	93,776	46,897	-
26,036	15,880	8,748	10,639	73,837	99,223	46,884	-
27,299	14,906	8,417	10,855	75,321	100,928	48,160	-
32,680	16,356	-	11,397	80,872	113,339	48,467	-
33,430	19,099	-	10,791	88,715	114,445	49,111	-

⑦環南市場停車場89年以前含周邊路邊停車場格位及收入。90年9月起收費方式改為巡場開單，由民眾持單繳費，因此部分收入併入路邊。

表24 臺北市市有收費停車場概況(續2)

單位：格位；千元

年 別 Year	路 外 停 車 場						
	23. 古 亭 國中地下 停車場 Guting Car Park	24. 金 華 公園地下 停車場 Jinhua Car Park	25. 附 中 公園地下 停車場 Fuzhong Car Park	26. 大 安 高工地下 停車場 Daan Car Park	27. 國父紀 念館平面 停車場 ⑧ Sun Yat-Sen Memorial Hall Car Park	28. 世 貿 中 心 停車場 ⑧ World Trade Center Park	
(1) 汽機車停車格位數(格位)							
94年底	End of 2005	262	197	127	533	137	1,534
95年底	End of 2006	262	197	127	533	143	1,534
96年底	End of 2007	262	197	127	533	143	35
97年底	End of 2008	262	197	125	533	143	-
98年底	End of 2009	262	197	125	529	-	-
99年底	End of 2010	262	197	124	527	-	-
100年底	End of 2011	262	197	123	526	-	-
101年底	End of 2012	262	197	125	526	-	-
102年底	End of 2013	262	197	123	526	-	-
103年底	End of 2014	262	197	123	526	-	-
104年底	End of 2015	261	193	118	526	-	-
105年底	End of 2016	261	193	118	526	-	-
(2) 收費總金額(千元)							
94年	2005	13,507	16,700	13,053	41,253	16,085	30,851
95年	2006	13,025	17,001	13,118	40,432	18,661	19,712
96年	2007	12,284	15,936	12,621	38,065	18,002	12,594
97年	2008	11,851	14,927	10,580	34,602	13,015	7,878
98年	2009	11,725	14,920	9,375	32,392	5,427	-
99年	2010	12,118	16,844	9,133	31,774	-	-
100年	2011	12,574	17,471	9,016	32,280	-	-
101年	2012	12,395	16,602	8,807	29,804	-	-
102年	2013	11,746	15,520	8,418	28,369	-	-
103年	2014	11,184	15,241	1,894	30,596	-	-
104年	2015	11,164	16,560	10,006	31,514	-	-
105年	2016	13,193	17,227	9,790	33,915	-	-

附註：⑧國父紀念館89年以前資料併入路邊停車場。98年6月停車場歸還該館；
世貿中心A20平面機車停車場(1,497個機車格位)96/10/1起委外經營。

24. Municipal Charge Parking Lots in Taipei City(Cont. 2)

Unit : Spaces; NT\$1,000

名		稱		Off-street Parking			
29. 木柵 動物園 停車場	30. 松壽 地下 停車場	31. 景華 公園地下 停車場	32. 舊建成 國中校區 停車場	33. 興雅 國中地下 停車場	34. 府前 廣場地下 停車場	35. 辛亥 國小地下 停車場	36. 忠信 地下 停車場
Taipei Zoo Car Park	Songshou Car Park	Jinghua Car Park	⑨ Old-Jiancheng Car Park	Xingya Car Park	Fuqian Car Park	Xinhai Car Park	Zhongxin Car Park

(I) Automobile and Motorcycle Parking Spaces (No.)

1,310	455	731	-	447	3,201	131	545
868	465	731	-	455	3,201	131	543
1,597	452	731	-	447	3,201	131	551
1,372	452	760	-	447	3,187	131	548
962	452	760	-	447	3,187	130	546
962	446	758	-	447	3,187	129	546
962	447	758	-	447	3,184	129	546
962	447	758	-	447	3,161	129	546
962	447	758	-	447	3,161	129	546
962	447	758	-	447	3,161	-	546
962	-	746	-	447	-	-	569
-	-	746	-	447	-	-	569

(II) Total Revenue(NT\$1,000)

28,859	34,618	24,144	-	22,875	106,198	4,629	21,451
28,836	40,710	27,445	-	23,388	100,081	4,800	25,310
27,293	36,357	28,182	-	22,446	99,286	4,849	23,496
35,950	31,067	26,618	-	20,303	87,877	4,403	23,097
17,597	32,406	28,420	-	17,820	82,296	3,839	23,364
4,972	38,633	23,586	-	18,291	80,808	3,920	24,224
3,460	39,241	24,039	-	18,758	78,375	3,932	25,624
68	38,562	23,630	-	19,388	75,400	4,021	25,295
-	40,375	22,880	-	20,984	77,505	4,199	24,864
-	40,086	24,462	-	22,533	77,142	928	24,510
-	13,559	27,002	-	24,913	32,922	-	29,880
-	-	28,802	-	22,066	-	-	32,219

⑨舊建成國中校區停車場91/12起收入併入路邊；93/07起收入併入其他平面場。

表24 臺北市市有收費停車場概況(續3)

單位：格位；千元

年 別 Year	路 外 停 車 場						
	37. 興 中 立 體 停 車 場 Xingzhong Car Park	38. 南 港 經 貿 園 區 停 車 場 Nangang Business Park Car Park	39. 社 園 立 體 停 車 場 Sheyuan Car Park	40. 前 港 公 園 地 下 停 車 場 ⑩ Qiangang Car Park	41. 進 安 公 園 地 下 停 車 場 ⑩ Jinan Car Park	42. 民 生 社 區 停 車 場 ⑪ Minsheng Car Park I	
(1) 汽機車停車格位數(格位)							
94年底	End of 2005	825	245	280	535	151	151
95年底	End of 2006	825	242	280	535	151	151
96年底	End of 2007	823	242	280	535	151	-
97年底	End of 2008	823	204	280	535	151	-
98年底	End of 2009	823	204	280	535	151	-
99年底	End of 2010	802	-	280	535	150	-
100年底	End of 2011	791	-	280	535	150	-
101年底	End of 2012	791	-	280	535	150	-
102年底	End of 2013	791	-	280	535	150	-
103年底	End of 2014	791	-	280	535	150	-
104年底	End of 2015	791	-	-	531	-	-
105年底	End of 2016	791	-	-	531	-	-
(2) 收費總金額(千元)							
94年	2005	14,381	1,305	9,743	31,618	8,819	14,975
95年	2006	15,769	270	8,774	32,881	7,940	14,491
96年	2007	16,025	266	8,194	32,474	6,705	2,983
97年	2008	16,170	395	6,999	29,962	6,144	-
98年	2009	15,719	546	8,235	28,470	6,315	-
99年	2010	15,793	-	8,002	26,595	6,983	-
100年	2011	15,580	-	7,254	27,052	8,034	-
101年	2012	15,331	-	7,235	27,271	8,151	-
102年	2013	14,015	-	6,246	26,246	14,604	-
103年	2014	14,537	-	6,997	26,067	11,230	-
104年	2015	15,478	-	6,532	27,752	-	-
105年	2016	17,584	-	-	30,233	-	-

附註：⑩前港、進安公園地下停車場於88/09至90/08委外經營。

24. Municipal Charge Parking Lots in Taipei City(Cont. 3)

Unit : Spaces; NT\$1,000

名		稱		Off-street Parking			
43. 青年公 園高爾夫 停車場	44. 大稻埕 公園地下 停車場	45. 揚雅 公園地下 停車場	46. 雙園 國中地下 停車場	47. 士林 臨時市場 停車場	48. 東湖 國小地下 停車場	49. 青年公 園棒球場 地下停車場	50. 文昌 國小地下 停車場
Golf Range Car Park	⑫ Dadaocheng Car Park	Yangya Car Park	Shuangyuan Car Park	⑫ Shilin Car Park	Donghu Car Park	Baseball Field Car Park	Wenchang Car Park

(I) Automobile and Motorcycle Parking Spaces (No.)

493	205	204	322	801	468	394	530
493	205	204	321	801	468	394	517
493	205	204	321	801	468	390	516
491	205	204	321	762	467	390	516
491	205	204	321	-	467	390	515
491	204	204	321	-	467	390	515
491	201	204	321	-	467	390	515
491	201	204	321	-	467	390	515
491	201	204	321	-	467	390	515
491	201	204	321	-	467	390	515
485	200	-	321	-	467	394	-
485	200	-	321	-	467	394	-

(II) Total Revenue(NT\$1,000)

18,870	15,482	7,054	17,709	36,633	18,624	16,014	8,960
19,056	14,442	7,817	16,305	38,868	18,956	16,766	8,610
18,013	14,520	6,549	15,489	47,646	18,694	18,804	8,185
17,330	14,063	6,585	14,840	48,454	15,625	15,297	7,723
15,843	12,971	6,559	14,206	25,338	17,203	14,117	7,559
15,383	13,722	7,720	13,712	-	16,220	13,557	7,845
16,526	14,129	7,819	14,280	-	17,695	14,228	7,956
16,658	13,151	7,236	14,396	-	17,444	13,928	7,944
15,781	13,199	7,711	13,638	-	16,263	13,514	7,512
15,607	13,563	7,348	13,562	-	17,723	13,470	7,428
16,076	14,768	3,075	15,210	-	20,355	15,592	5,932
17,368	16,190	-	16,760	-	21,545	15,444	-

⑪ 民生社區停車場於85/09至90/10委外經營，96/4/1再度委外經營。

⑫ 大稻埕公園地下停車場自89/6至91/5委外經營。士林臨時市場停車場100/11/15移交市場處。

表24 臺北市市有收費停車場概況(續4)

單位：格位；千元

年 別 Year	路 外 停 車 場						
	51. 林 森 公園地下 停車場 Linsen Car Park	52. 萬 板 地 下 停車場 Wanban Car Park	53. 南 湖 高中地下 停車場 ⑬ Nanhu Car Park	54. 信 義 廣 場 停車場 Xinyi Car Park	55. 偶 戲 博 物 館 停車場 ⑬ Puppet Museum Car Park	56. 朝 陽 公園地下 停車場 Zhaoyang Car Park	
(1) 汽機車停車格位數(格位)							
94年底	End of 2005	862	180	163	519	114	228
95年底	End of 2006	862	180	163	519	-	228
96年底	End of 2007	862	180	163	521	-	228
97年底	End of 2008	862	180	163	556	-	228
98年底	End of 2009	852	180	163	553	-	228
99年底	End of 2010	851	180	-	553	-	241
100年底	End of 2011	851	180	-	605	-	241
101年底	End of 2012	851	180	-	605	-	241
102年底	End of 2013	851	180	-	605	-	241
103年底	End of 2014	851	180	-	605	-	241
104年底	End of 2015	850	180	-	605	-	242
105年底	End of 2016	850	-	-	605	-	242
(2) 收費總金額(千元)							
94 年	2005	65,601	6,779	5,343	28,575	5,767	20,991
95 年	2006	64,439	5,443	5,316	30,794	4,341	19,822
96 年	2007	60,817	5,152	5,535	32,757	-	19,175
97 年	2008	56,354	5,209	5,437	28,120	-	17,915
98 年	2009	56,926	4,470	5,105	23,879	-	17,293
99 年	2010	59,669	3,740	2,167	23,998	-	16,991
100 年	2011	59,873	5,091	-	25,799	-	17,713
101 年	2012	56,848	6,239	-	25,538	-	16,397
102 年	2013	43,529	6,655	-	32,636	-	15,914
103 年	2014	52,373	6,300	-	33,381	-	16,593
104 年	2015	64,736	7,081	-	41,081	-	18,792
105 年	2016	64,425	-	-	40,508	-	19,818

24. Municipal Charge Parking Lots in Taipei City(Cont.4)

Unit : Spaces; NT\$1,000

名	稱						
	Off-street Parking						
57. 大安森林公園地下停車場	58. 中崙高中地下停車場	59. 濱江果菜市場地下停車場	60. 臺北花木市場地下停車場	61. 萬華區行政中心地下停車場	62. 永盛公園地下停車場	63. 春光公園地下停車場	64. 龍門國中地下停車場
⑭ Daan Forest Car Park	Zhonglun Car Park	Binjiang Car Park	Wholesale Plant Market Car Park	⑮ Wanhua Car Park	Yongsheng Car Park	Chunguan Car Park	Longmen Car Park

(I) Automobile and Motorcycle Parking Spaces (No.)

1,724	348	350	782	-	296	283	1,344
1,724	348	350	782	-	296	283	1,344
1,732	348	350	782	-	296	281	1,344
1,722	348	350	782	-	286	281	1,108
1,725	347	350	782	-	286	281	1,108
1,721	347	350	780	-	286	281	1,108
1,725	347	350	780	-	286	281	1,108
1,732	347	350	780	-	286	281	1,108
1,725	347	350	780	-	286	281	1,108
1,725	347	-	780	-	286	281	1,108
1,704	347	-	409	-	286	281	1,100
1,704	347	-	-	-	286	281	1,100

(II) Total Revenue(NT\$1,000)

70,050	29,790	20,082	11,798	1,335	24,903	20,828	32,263
69,760	27,413	18,208	13,633	-	23,163	21,234	35,782
68,285	24,598	17,311	13,366	-	21,861	19,722	31,336
62,867	22,288	15,445	13,645	-	20,535	18,262	29,955
56,512	21,602	16,012	14,139	-	20,405	18,115	30,885
56,172	22,344	17,112	14,405	-	21,481	17,997	31,207
55,964	22,405	17,317	14,280	-	21,366	17,574	34,331
54,603	20,626	18,092	14,154	-	20,858	16,679	34,089
52,946	19,942	18,662	13,153	-	31,857	16,435	29,763
59,553	20,194	13,467	13,145	-	27,040	16,844	31,758
71,643	22,978	-	15,139	-	22,070	19,596	33,579
76,741	24,974	-	-	-	20,583	19,544	37,336

表24 臺北市市有收費停車場概況(續5)

單位：格位；千元

年 別 Year	路 外 停 車 場						
	65. 艋舺 公園地下 停車場 Bangka Car Park	66. 振興 公園地下 停車場 Zhenxing Car Park	67. 民有 市場地下 停車場 ⑩ Minyou Market Car Park	68. 麗湖 國小地下 停車場 Lihu Car Park	69. 三張里 公園地下 停車場 Sanzhang Car Park	70. 北寧 地 下 停車場 ⑪ Beining Car Park	
(1) 汽機車停車格位數(格位)							
94年底	End of 2005	846	312	329	229	538	82
95年底	End of 2006	846	312	329	229	535	-
96年底	End of 2007	846	312	329	229	534	-
97年底	End of 2008	845	320	329	229	534	-
98年底	End of 2009	835	320	328	229	534	-
99年底	End of 2010	835	320	328	229	534	-
100年底	End of 2011	835	320	336	229	556	-
101年底	End of 2012	835	320	336	229	556	-
102年底	End of 2013	830	320	336	229	535	-
103年底	End of 2014	830	320	334	-	535	-
104年底	End of 2015	748	315	334	-	576	-
105年底	End of 2016	748	-	334	-	576	-
(2) 收費總金額(千元)							
94年	2005	22,105	4,361	9,504	13	-	11,517
95年	2006	32,551	9,927	29,026	2,158	16,510	11,422
96年	2007	36,109	10,845	25,977	4,593	19,739	-
97年	2008	34,614	9,796	26,193	4,424	18,718	-
98年	2009	35,930	9,833	26,264	3,701	19,151	-
99年	2010	37,794	10,968	26,843	3,760	20,455	-
100年	2011	38,576	10,937	27,223	3,806	20,196	-
101年	2012	36,400	10,645	26,941	3,864	17,291	-
102年	2013	37,025	10,003	23,529	3,832	18,407	-
103年	2014	36,307	9,619	24,405	2,711	19,751	-
104年	2015	40,398	11,125	26,107	-	20,661	-
105年	2016	41,214	-	26,509	-	21,719	-

24. Municipal Charge Parking Lots in Taipei City(Cont.5)

Unit : Spaces; NT\$1,000

名		稱			Off-street Parking		
71. 濱江國中地下停車場	72. 石牌國小地下停車場	73. 海光公園地下停車場	74. 港富機械立體停車場	75. 康樂機械立體停車場	76. 災害應變中心地下停車場	77. 長安國小地下停車場	78. 湖興機械立體停車場
BinJiang Junior High Car Park	Shipai Car Park	Haikwang Park Car Park	Neihu 305K01 Car Park	Neihu 323K01 Car Park	EOC Building Car Park	Changan Car Park	Huxing Car Park

(I) Automobile and Motorcycle Parking Spaces (No.)

-	-	-	-	-	-	-	-
347	655	108	245	-	-	-	-
347	655	105	245	153	380	-	-
347	603	105	245	153	380	406	257
344	637	105	247	153	380	406	257
344	637	105	247	153	379	406	257
344	636	105	245	153	379	406	257
344	636	105	249	153	379	406	257
343	636	105	245	153	379	405	257
343	636	105	245	153	379	405	257
-	636	105	245	-	377	403	257
-	636	105	-	-	377	403	-

(II) Total Revenue(NT\$1,000)

-	-	-	-	-	-	-	-
1,090	4,517	-	-	-	-	-	-
3,506	18,551	4,271	8,441	2,048	3,008	-	-
4,000	20,951	4,070	10,312	4,556	8,367	11,632	3,000
3,473	21,401	4,515	9,603	4,490	8,988	18,669	5,950
3,244	21,686	4,723	7,888	4,486	9,568	20,707	6,136
3,784	22,125	5,095	9,145	4,797	9,268	20,804	8,026
4,017	21,308	5,279	9,348	4,444	8,840	20,798	7,598
4,777	20,645	5,130	9,234	4,881	8,589	23,570	8,005
13,467	20,419	5,359	10,270	4,686	8,495	22,393	7,452
-	11,125	5,473	11,708	4,403	10,140	24,242	8,038
-	23,543	5,389	-	-	10,444	24,350	-

表24 臺北市市有收費停車場概況(續6)

單位：格位；千元

年 別 Year	路 外 停 車 場						
	79. 榮 星 公園地下 停車場	80. 僑 安 地 下 停車場	81. 大 業 機械立體 停車場	82. 洲 子 立 體 停車場	83. 七 星 公園地下 停車場	84. 大 湖 公園地下 停車場	
	Rongxing Car Park	Qiaoan Car Park	Daye Car Park	Zhouzi Car Park	Qixing Car Park	Hushan No.6 Car Park	
(1) 汽機車停車格位數(格位)							
94年底	End of 2005	-	-	-	-	-	-
95年底	End of 2006	-	-	-	-	-	-
96年底	End of 2007	-	-	-	-	-	-
97年底	End of 2008	309	420	-	-	-	-
98年底	End of 2009	309	416	122	396	385	277
99年底	End of 2010	309	422	122	396	385	277
100年底	End of 2011	309	422	122	396	380	277
101年底	End of 2012	311	420	122	392	385	287
102年底	End of 2013	311	420	122	392	385	-
103年底	End of 2014	311	420	122	395	382	-
104年底	End of 2015	309	422	-	392	380	-
105年底	End of 2016	309	422	-	392	-	-
(2) 收費總金額(千元)							
94 年	2005	-	-	-	-	-	-
95 年	2006	-	-	-	-	-	-
96 年	2007	-	-	-	-	-	-
97 年	2008	7,202	-	-	-	-	-
98 年	2009	12,872	36,758	2,311	3,746	3,796	543
99 年	2010	13,683	50,162	3,603	12,272	9,029	2,485
100 年	2011	14,616	53,782	4,035	15,906	12,012	4,292
101 年	2012	13,734	52,672	4,752	16,582	13,001	6,017
102 年	2013	15,748	53,428	5,074	15,437	12,940	4,391
103 年	2014	14,226	53,564	5,245	16,080	12,416	-
104 年	2015	12,997	53,839	5,129	16,550	14,699	-
105 年	2016	15,207	54,933	-	18,130	-	-

24. Municipal Charge Parking Lots in Taipei City(Cont.6)

名		稱		Off-street Parking				
85. 萬華 國中地下 停車場	86. 西康 地 下 停車場	87. 立農 公園地下 停車場	88. 興隆 公園地下 停車場	89. 雅祥 公園地下 停車場	90. 景美 國小地下 停車場	91. 玉成 國小地下 停車場	92. 社子 國小地下 停車場	93. 承德 下 停車場
Wanhua Car Park	Xikang Car Park	Linong Car Park	Xinglong Car Park	Yaxiang Car Park	Jingmei Car Park	Yucheng Car Park	Shezi Car Park	Chengde Car Park

(I) Automobile and Motorcycle Parking Spaces (No.)

-	-	-	-	-	-	-	-	-
-	-	-	-	-	-	-	-	-
-	-	-	-	-	-	-	-	-
-	-	-	-	-	-	-	-	-
719	86	300	318	204	361	331	-	-
719	86	300	318	204	355	331	684	237
719	86	300	318	204	353	325	677	237
719	86	300	322	204	354	329	677	237
719	-	300	322	204	354	329	677	237
719	-	300	317	204	344	329	677	237
721	-	299	317	204	345	325	677	238
721	-	299	317	-	345	325	677	238

(II) Total Revenue(NT\$1,000)

-	-	-	-	-	-	-	-	-
-	-	-	-	-	-	-	-	-
-	-	-	-	-	-	-	-	-
-	-	-	-	-	-	-	-	-
3,182	505	950	1,331	993	546	379	-	-
16,268	4,400	7,405	8,640	9,616	5,511	6,582	6,552	4,940
16,920	4,548	8,484	9,190	11,622	8,747	9,269	12,867	10,301
18,496	480	8,335	9,203	11,391	11,155	8,556	14,755	11,865
17,971	-	8,144	9,251	11,377	10,702	7,717	14,304	11,005
14,537	-	8,168	9,127	10,525	10,775	7,441	14,013	11,588
20,250	-	10,798	8,575	10,512	11,705	8,093	16,465	12,852
22,973	-	1,147	9,663	-	13,073	9,214	19,474	13,268

表24 臺北市市有收費停車場概況(續7完)

單位：格位；千元

年 別 Year	路 外 停 車 場						
	94. 南 港 國小地下 停車場	95. 玉 成 公園地下 停車場	96. 西 湖 公園地下 停車場	97. 蓬 萊 國小地下 停車場	98. 信 義 國小地下 停車場	99. 蘭 雅 公園地下 停車場	
	Nangang Car Park	Yucheng Car Park	Xihu Car Park	Penglai Car Park	Shenyi Car Park	Lanya Car Park	
(1) 汽機車停車格位數(格位)							
94年底	End of 2005	-	-	-	-	-	-
95年底	End of 2006	-	-	-	-	-	-
96年底	End of 2007	-	-	-	-	-	-
97年底	End of 2008	-	-	-	-	-	-
98年底	End of 2009	-	-	-	-	-	-
99年底	End of 2010	500	506	175	-	-	-
100年底	End of 2011	495	506	175	432	284	153
101年底	End of 2012	500	496	176	450	284	149
102年底	End of 2013	500	496	176	450	284	149
103年底	End of 2014	382	496	-	450	284	149
104年底	End of 2015	382	496	-	430	281	155
105年底	End of 2016	382	496	-	430	281	155
(2) 收費總金額(千元)							
94 年	2005	-	-	-	-	-	-
95 年	2006	-	-	-	-	-	-
96 年	2007	-	-	-	-	-	-
97 年	2008	-	-	-	-	-	-
98 年	2009	-	-	-	-	-	-
99 年	2010	3,337	4,525	1,063	-	-	-
100 年	2011	12,245	14,747	5,870	6,052	2,262	870
101 年	2012	12,727	14,903	6,322	16,270	12,843	6,827
102 年	2013	12,060	14,914	6,008	17,680	13,586	7,096
103 年	2014	13,563	14,757	4,731	19,262	13,439	7,329
104 年	2015	14,824	16,475	-	24,533	15,362	9,326
105 年	2016	13,938	17,363	-	22,402	16,378	9,312

24. Municipal Charge Parking Lots in Taipei City(Cont.7 End)

Unit : Spaces; NT\$1,000

名 稱								拖 吊 放 置 場
Off-street Parking								
100. 建成 公園地下 停車場	101. 大龍 國小地下 停車場	102. 世貿 公園地下 停車場	103. 萬興 國小地下 停車場	104. 松山 工農地下 停車場	105. 松山 車站地下 停車場	106. 福林 公園地下 停車場	107. 其他 路 外 停車場	Towed Vehicles Parking
Jiancheng Car Park	Dalong Car Park	Shimao Car Park	Wanxing Car Park	Songshan Gongnong Car Park	Songshan Car Park	Fulin Car Park	Others	

(I) Automobile and Motorcycle Parking Spaces (No.)

-	-	-	-	-	-	-	-	7,964	-
-	-	-	-	-	-	-	-	8,284	-
-	-	-	-	-	-	-	-	8,787	-
-	-	-	-	-	-	-	-	9,305	-
-	-	-	-	-	-	-	-	7,022	-
-	-	-	-	-	-	-	-	10,124	-
-	-	-	-	-	-	-	-	7,635	-
416	371	599	424	428	431	311	8,327	-	-
416	371	599	424	428	431	309	8,581	-	-
416	371	599	424	428	431	309	8,681	-	-
410	371	594	422	428	431	304	8,700	-	-
410	371	594	422	428	-	304	7,902	-	-

(II) Total Revenue(NT\$1,000)

-	-	-	-	-	-	-	-	17,299	270,978
-	-	-	-	-	-	-	-	15,401	289,979
-	-	-	-	-	-	-	-	10,130	266,762
-	-	-	-	-	-	-	-	7,786	233,342
-	-	-	-	-	-	-	-	26,612	195,287
-	-	-	-	-	-	-	-	-	156,964
-	-	-	-	-	-	-	-	-	132,118
12,943	10,042	10,060	4,078	3,051	2,583	1,335	-	-	109,971
16,189	12,452	13,053	6,692	10,070	16,302	8,023	6,579	-	121,095
19,484	12,731	14,537	8,674	18,656	20,085	10,255	13,765	-	108,120
21,441	13,468	17,735	11,143	12,512	27,620	12,967	60,370	-	97,693
22,664	15,304	17,814	11,576	12,656	-	14,548	76,231	-	121,511

四、交通執法與安全

Traffic Enforcement and Safety

表25 臺北市舉發違反道路管理事件^①

單位：件

年 別 Year	舉 發 總 件 數 Violation Cited (Event)	平均 每日 Daily Ave.	未 領 用 牌 照 或 偽 變 借 用 ② Driving without Motor License or with Illegal License Plate	損 毀 牌 照 ③ License Plate Problems	拆 除 消 音 器 或 損 壞 不 修 Muffler Removed or Damaged	無 照 駕 駛 Driving without Driver's License	
99 年 2010	總計 Total	2,907,690	7,966	5,035	220	2,234	41,804
	汽車 Automobile	1,676,885	4,594	4,317	108	243	10,178
	機車 Motorcycle	1,064,138	2,915	718	112	1,991	31,622
	其他 Others	166,667	457	-	-	-	4
100 年 2011	總計 Total	2,237,901	6,131	1,808	187	2,010	22,359
	汽車 Automobile	1,371,331	3,757	1,525	79	261	6,065
	機車 Motorcycle	773,751	2,120	283	108	1,749	16,293
	其他 Others	92,819	254	-	-	-	1
101 年 2012	總計 Total	2,176,581	5,947	1,297	266	5,586	22,820
	汽車 Automobile	1,249,003	3,413	1,016	103	124	5,438
	機車 Motorcycle	852,005	2,328	280	163	5,462	17,381
	其他 Others	75,573	206	1	-	-	1
102 年 2013	總計 Total	2,254,735	6,160	651	155	1,929	14,369
	汽車 Automobile	1,251,706	3,420	452	54	57	3,461
	機車 Motorcycle	932,390	2,548	198	101	1,872	10,906
	其他 Others	70,639	193	1	-	-	2
103 年 2014	總計 Total	2,141,328	5,867	521	112	7,066	12,838
	汽車 Automobile	1,203,153	3,296	335	41	24	2,869
	機車 Motorcycle	884,378	2,423	186	71	7,042	9,966
	其他 Others	53,797	147	-	-	-	3
104 年 2015	總計 Total	2,570,786	7,043	1,069	151	5,396	24,571
	汽車 Automobile	1,364,701	3,739	687	51	47	4,731
	機車 Motorcycle	1,065,083	2,918	380	100	5,349	19,839
	其他 Others	141,002	386	2	-	-	1
105 年 2016	總計 Total	2,604,004	7,115	1,069	109	3,340	30,948
	汽車 Automobile	1,520,275	4,154	710	44	36	4,991
	機車 Motorcycle	1,034,654	2,827	358	65	3,304	25,955
	其他 Others	49,075	134	1	-	-	2
105年與104年比較 2016 vs. 2015		33,218	72	0	-42	-2,056	6,377
		1.3%	1.0%	0.0%	-27.8%	-38.1%	26.0%

資料來源：臺北市政府警察局交通警察大隊、臺北市停車管理工程處、臺北市公共運輸處

附 註：①100年(含)以前資料包括臺北市監理處，101年(含)以後資料不包括交通部公路總局臺北市區監理所。

②95年7月1日以前含道路交通管理處罰條例第14條第1項第2款「未隨車攜帶行車執照」舉發件數。

25. Traffic Regulation Violations in Taipei City

Unit : Case

越級 駕駛 Driving with Lower-level Driver's License	裝載超重 或 不合規定 Over Load	載運人員 違反規定 Over-Loading Passenger	未繫 安全帶 No Seatbelt Fastened	機踏車 附載人員 或物品 未依規定 Illegal Motorcycle Passenger or Article Loading	未戴 安全帽 Not Wear Helmet	酒醉 駕駛 Drunk Driving	違反 速率規定 行駛 Speeding
5,598	416	166	5,394	11,439	28,349	10,553	538,722
1,336	416	166	5,394	-	-	3,744	381,586
4,262	-	-	-	11,439	28,349	6,806	157,135
-	-	-	-	-	-	3	1
3,414	307	153	1,813	6,988	17,857	10,141	531,609
955	307	153	1,813	-	-	3,599	347,163
2,458	-	-	-	6,988	17,857	6,542	184,446
1	-	-	-	-	-	-	-
3,629	354	153	5,409	4,081	18,265	11,077	542,013
940	354	153	5,409	-	-	3,133	315,361
2,689	-	-	-	4,081	18,265	7,943	226,652
-	-	-	-	-	-	1	-
1,772	271	80	1,429	2,146	15,493	10,156	485,951
523	271	79	1,429	-	-	2,489	250,714
1,249	-	-	-	2,146	15,493	7,660	235,237
-	-	1	-	-	-	7	-
1,030	159	88	1,119	1,330	13,166	9,681	463,627
393	159	88	1,119	-	-	2,521	247,660
637	-	-	-	1,330	13,166	7,158	215,967
-	-	-	-	-	-	2	-
1,891	248	104	2,665	1,268	15,120	10,790	492,294
485	247	104	2,665	-	-	3,300	277,247
1,406	-	-	-	1,268	15,120	7,486	215,047
-	1	-	-	-	-	4	-
2,441	274	98	4,164	797	14,379	11,016	478,833
322	274	97	4,164	-	-	3,716	288,058
2,119	-	1	-	797	14,379	7,292	190,773
-	-	-	-	-	-	8	2
550	26	-6	1,499	-471	-741	226	-13,461
29.1%	10.5%	-5.8%	56.2%	-37.1%	-4.9%	2.1%	-2.7%

③95年7月1日以前含道路交通管理處罰條例第14條第1項第3款「號牌污穢」舉發件數。

表25 臺北市舉發違反道路管理事件(續)

單位：件

年 別 Year	競駛超速蛇 行或危險方 式駕駛或 造成噪音 Racing, Speeding, Zigzagging, Dangerous Driving or Noise Making	行近行人穿 越道未減速 或不讓行人 先 行 Violation of Yielding Pedestrians in Front of Zebra	不按遵行 方向行駛 Disobey the Specified Direction	爭 道 行 駛 Strive for Way of Driving	不依規定 超 車 ④ Illegal Crossing, Passing, U Turn and Reversing	不 依 規 定 轉 彎 Illegal Turns	
99年 2010	總計 Total	11	9,129	22,293	174,489	95	145,811
	汽車 Automobile	-	3,171	2,919	10,624	58	62,500
	機車 Motorcycle	11	5,958	19,374	163,861	37	83,310
	其他 Others	-	-	-	4	-	1
100年 2011	總計 Total	21	4,769	18,032	69,931	123	81,892
	汽車 Automobile	5	1,797	1,772	6,948	72	29,314
	機車 Motorcycle	16	2,971	16,259	62,980	51	52,575
	其他 Others	-	1	1	3	-	3
101年 2012	總計 Total	22	9,060	17,657	104,300	167	80,130
	汽車 Automobile	8	3,196	1,829	10,109	101	28,652
	機車 Motorcycle	14	5,862	15,828	94,188	66	51,477
	其他 Others	-	2	-	3	-	1
102年 2013	總計 Total	20	7,351	16,607	86,758	209	78,417
	汽車 Automobile	3	2,542	1,539	9,481	134	28,614
	機車 Motorcycle	17	4,809	15,068	77,269	75	49,802
	其他 Others	-	-	-	8	-	1
103年 2014	總計 Total	29	4,204	15,587	75,528	293	73,141
	汽車 Automobile	11	1,640	1,249	11,820	153	28,692
	機車 Motorcycle	18	2,564	14,337	63,704	140	44,443
	其他 Others	-	-	1	4	-	6
104年 2015	總計 Total	27	5,532	30,843	131,171	311	128,795
	汽車 Automobile	8	1,986	2,251	14,095	158	52,418
	機車 Motorcycle	19	3,546	28,591	117,071	153	76,373
	其他 Others	-	-	1	5	-	4
105年 2016	總計 Total	49	3,861	29,343	110,110	161	150,849
	汽車 Automobile	22	1,362	2,590	14,118	89	72,311
	機車 Motorcycle	27	2,499	26,753	95,990	72	78,532
	其他 Others	-	-	-	2	-	6
105年與104年比較 2016 vs. 2015		22	-1,671	-1,500	-21,061	-150	22,054
		81.5%	-30.2%	-4.9%	-16.1%	-48.2%	17.1%

附 註：④本欄原為「不依規定會車超車迴車倒車」，95年7月起改為僅包含舉發道路管理處罰條例第47條「不依規定超車」。

⑤本欄原為「行車未保持安全距離」，95年7月起改為僅包含舉發道路管理處罰條例第58條第3款「行車未保持路口淨空」。

25. Traffic Regulation Violations in Taipei City(Cont.)

Unit : Case

闖紅燈	違規停車	行車未保持路口淨空 ^⑤	其他不遵守標誌、標線號誌行車	肇事逃逸或肇事致人傷亡或撞傷警員	行人違反規定	取締道路障礙	其他 ^⑥
Red Light Running	Parking Violation	Not Keep Safe Spacing During Driving	Other Ways of Disobeying Signs, Marked Line	Hit and Run, Accident with Causality, Hitting Officers In-Duty	Pedestrian Violation	Ban Road Barrier	Others
80,256	1,103,680	13,068	31,849	943	48,462	117,674	510,000
52,091	753,668	10,907	27,928	644	-	-	344,887
28,165	350,003	2,160	3,909	298	-	-	164,618
-	9	1	12	1	48,462	117,674	495
57,599	870,289	4,326	26,750	935	12,212	79,660	412,716
36,519	622,612	3,481	24,901	667	-	-	281,323
21,079	247,663	845	1,800	267	-	-	130,521
1	14	-	49	1	12,212	79,660	872
60,911	818,114	3,297	29,913	1,028	11,019	63,833	362,180
36,563	564,443	2,462	28,192	727	-	-	240,690
24,343	253,663	835	1,671	299	-	-	120,843
5	8	-	50	2	11,019	63,833	647
72,709	1,033,760	1,207	31,201	936	11,476	58,369	321,313
39,041	663,541	626	22,556	674	-	-	223,426
33,658	370,198	579	8,591	262	-	-	97,200
10	21	2	54	-	11,476	58,369	687
70,589	1,012,857	880	29,943	1,094	7,750	44,763	293,933
35,524	635,512	508	23,350	833	-	-	208,652
35,057	377,325	372	6,566	261	-	-	84,068
8	20	-	27	-	7,750	44,763	1,213
80,148	1,063,736	932	29,556	1,161	7,143	43,697	378,676
34,753	669,485	634	22,330	875	-	-	276,144
45,382	394,229	298	7,147	286	-	-	100,832
13	22	-	79	-	7,143	43,697	1,700
80,726	1,123,741	740	34,881	792	7,555	39,420	474,308
33,956	719,139	600	25,923	627	-	-	347,126
46,756	404,569	140	8,922	163	-	-	125,188
14	33	-	36	2	7,555	39,420	1,994
578	60,005	-192	5,325	-369	412	-4,277	95,632
0.7%	5.6%	-20.6%	18.0%	-31.8%	5.8%	-9.8%	25.3%

⑥95年6月以前，「停車不依規定繳費」列為「違規停車」欄中之一項，95年7月以後，改列入「其他」欄中，

101年全年停車管理工程處舉發「停車不依規定繳費」計汽車213,996件，機車113,398件。

表26 臺北市處理違反道路管理事件^①

(條例12-68條)

單位：件；新臺幣千元

年(月)別 Year (Month)	截至上年(月) 底尚未處結數 Unsettled Cases Up to The End of Last Year(Month)	舉發 本轄數 Illegal Cases Registered in Taipei City	他轄舉發 移入數 Illegal Cases Occurred in other Cities and Transferred to Taipei City	免罰 (含逕行 註銷) Fine Exemption	處罰	
					計 Total	按 Classified by 機車 Motorcycle
92年 2003 ^①	1,166,798	1,521,963	798,157	37,083	2,260,718	489,261
93年 2004	1,253,263	1,809,898	545,598	34,225	2,195,062	571,763
94年 2005	1,405,045	1,807,700	560,254	415,903	2,260,860	594,453
95年 2006	1,651,237	1,687,297	542,797	175,987	2,101,821	551,992
96年 2007	1,623,096	1,673,048	639,028	227,338	2,048,429	621,958
97年 2008	1,533,509	1,713,235	598,046	201,435	2,070,558	677,088
98年 2009	1,624,882	1,605,051	556,306	336,927	1,957,946	652,046
99年 2010	1,599,186	1,274,842	511,217	271,272	1,670,182	496,331
100年 2011	1,474,140	1,011,982	440,106	178,930	1,370,535	371,192
101年 2012	1,403,873	1,012,952	441,415	114,868	1,360,335	399,470
102年 2013	1,371,083	1,064,640	496,018	157,573	1,413,231	424,532
103年 2014	1,334,501	1,015,603	544,863	64,094	1,375,273	398,158
104年 2015	1,388,086	1,167,331	731,660	101,493	1,661,453	483,822
105年 2016	1,515,084	1,276,718	845,475	113,985	1,867,240	507,046
1月 Jan.	1,515,084	88,605	62,986	15,196	135,350	37,837
2月 Feb.	1,510,941	95,086	57,728	8,881	116,882	30,342
3月 Mar.	1,538,555	128,216	71,053	9,290	178,907	41,185
4月 Apr.	1,554,587	103,731	66,652	11,961	156,093	41,678
5月 May	1,553,853	111,911	83,144	11,823	170,989	46,468
6月 June	1,524,071	110,043	73,002	13,470	157,605	44,049
7月 July	1,500,263	102,807	70,323	11,150	165,926	46,202
8月 Aug.	1,477,573	124,467	67,508	11,336	170,538	49,823
9月 Sep.	1,467,576	96,193	72,769	5,586	140,228	41,695
10月 Oct.	1,459,333	106,500	68,976	4,908	149,185	41,780
11月 Nov.	1,634,166	112,459	78,495	6,036	160,733	41,827
12月 Dec.	1,660,847	96,700	72,839	4,348	164,804	44,160
105年與104年比較	126,998	109,387	113,815	12,492	205,787	23,224
2016 vs. 2015	9.1%	9.4%	15.6%	12.3%	12.4%	4.8%

資料來源：臺北市交通事件裁決所。

附註：①本表以「道路交通管理處罰條例」處罰者為統計範圍，91年以前包含條例12-84條，92年以後僅含條例12-68條。

②「處罰」各欄係指處結之件數（不包括尚未裁決及裁決後尚未執行之件數）。

③罰鍰件數已含沒入件數。

26. Records of Offenses Against Traffic Regulation in Taipei City

(Article 12-68)

Unit : Cases ; NT\$1,000

Penalty ②		按處罰種類分 Classification by Penalty				本月未送 達增減數 ④ Monthly Increment of Undelivered Tickets	截至本年 (月)底尚未 處結數⑤⑥ Unsettled Cases Up To The End of This Year(Month)	罰鍰 收入 (千元)⑦ Revenue of Fines (NT\$1,000)
汽機車分 Automobile、Motorcycle		罰鍰 Fine	沒入 Confiscation ③	吊扣牌 (駕)照 Licences Suspended	吊銷牌 (駕)照 Licences Canceled			
汽車 Automobile	其他 Others							
1,771,457	-	2,220,111	52	40,587	20	...	1,247,614	3,679,511
1,623,299	-	2,168,780	159	26,255	27	...	1,402,282	3,413,291
1,665,407	-	2,234,974	96	25,859	27	-555,001	1,651,237	3,593,646
1,549,829	-	2,079,838	78	21,903	80	-19,573	1,623,096	3,153,256
1,426,471	-	2,028,685	44	19,593	151	125,896	1,533,509	3,129,095
1,393,470	-	2,052,564	43	17,840	154	-52,085	1,624,882	2,917,201
1,305,900	-	1,943,542	29	14,257	147	-107,820	1,599,186	2,659,142
1,173,851	-	1,657,472	13	12,534	176	-30,349	1,474,140	2,285,578
999,343	-	1,360,178	13	10,219	138	-27,110	1,403,873	1,983,963
960,865	-	1,347,546	23	12,678	111	11,954	1,371,083	1,988,974
988,699	-	1,404,057	26	8,958	216	14,978	1,334,501	1,940,676
977,115	-	1,367,119	25	7,655	499	42,997	1,412,603	1,798,924
1,177,631	-	1,651,776	37	9,021	656	39,259	1,484,872	1,975,722
1,360,194	-	1,856,188	20	10,349	703	-20,420	1,676,472	2,112,296
97,513	-	134,569	3	713	68	5,188	1,510,941	156,598
86,540	-	116,120	1	715	47	-563	1,538,555	136,470
137,722	-	177,914	3	937	56	-4,960	1,554,587	202,637
114,415	-	155,227	1	807	59	3,063	1,553,853	182,937
124,521	-	170,067	-	857	65	42,025	1,524,071	192,413
113,556	-	156,742	2	791	72	35,778	1,500,263	179,167
119,724	-	165,009	2	855	62	18,744	1,477,573	182,205
120,715	-	169,555	4	931	52	20,098	1,467,576	195,975
98,533	-	139,351	2	818	59	31,391	1,459,333	160,664
107,405	-	148,257	-	882	46	-153,450	1,634,166	165,593
118,906	-	159,681	1	1,000	52	-2,496	1,660,847	177,451
120,644	-	163,696	1	1,043	65	-15,238	1,676,472	180,187
182,563	-	204,412	-17	1,328	47	-59,679	191,600	136,574
15.5%	--	12.4%	-45.9%	14.7%	7.2%	-152.0%	12.9%	6.9%

④指違規單未送達違規人，被退回舉發單位註記單退，或註記單退後又結案之調整數加總。

⑤「截至本月底尚未處結數」=（「截至上月底尚未處結數」+「舉發本轄數」+「他轄舉發移入數」）-「免罰（含逕行註銷）」-「處罰之合計」-「本月未送達增減數」。

⑥尚未處結數係指「尚未裁決」及「裁決後尚未執行」之件數。

⑦罰鍰收入係當期處罰案件之收入並扣除重、溢、誤繳退費。

表27 臺北市處理違反道路管理事件^①

(條例69-84條)

單位：件；新臺幣千元

年(月)別 Year (Month)	截至上年(月) 底尚未處結數 Unsettled Cases Up to The End of Last Year(Month)	舉發 本轄數 Illegal Cases Registered in Taipei City	他轄舉發 移入數 Illegal Cases Occurred in other Cities and Transferred to Taipei City	免罰 Fine Exemption	處罰	
					計 Total	按 Classified 慢車 Bicycle
92年 2003 ^①	837,985	547,936	-	113	204,577	-
93年 2004	1,181,231	543,844	-	-	230,365	3
94年 2005	1,494,710	433,516	-	-	260,580	-
95年 2006	1,667,646	395,264	-	-	258,824	43
96年 2007	1,804,086	343,078	-	-	270,683	663
97年 2008	1,876,480	316,568	-	-	274,745	282
98年 2009	1,918,303	273,485	-	-	200,732	202
99年 2010	1,991,056	166,359	-	-	169,332	283
100年 2011	1,988,083	92,036	-	-	79,589	228
101年 2012	2,000,530	75,121	-	-	114,552	250
102年 2013	1,961,099	70,367	-	-	66,754	504
103年 2014	1,964,712	53,479	-	-	42,031	826
104年 2015	1,976,190	52,177	-	-	44,098	1,215
105年 2016	1,984,275	48,733	-	-	42,693	1,488
1月 Jan.	1,984,275	4,021	-	-	2,865	87
2月 Feb.	1,790,340	2,739	-	-	2,225	42
3月 Mar.	1,985,945	4,196	-	-	3,480	106
4月 Apr.	1,986,661	4,265	-	-	3,468	90
5月 May	1,987,458	4,742	-	-	9,964	100
6月 June	1,982,236	4,080	-	-	3,784	108
7月 July	1,982,532	3,775	-	-	2,552	164
8月 Aug.	1,983,755	4,663	-	-	3,396	185
9月 Sep.	1,985,022	3,470	-	-	2,511	148
10月 Oct.	1,985,981	3,880	-	-	2,680	151
11月 Nov.	1,987,181	4,484	-	-	2,665	166
12月 Dec.	1,989,000	4,418	-	-	3,103	141
105年與104年比較	8,085	-3,444	-	-	-1,405	273
2016 vs. 2015	0.4%	-6.6%	--	--	-3.2%	22.5%

資料來源：臺北市政府警察局。

附註：①本表以「道路交通管理處罰條例」處罰者為統計範圍，91年以前包含條例12-84條，92年以後僅含條例69-84條。

②「處罰」各欄係指處結之件數（不包括尚未裁決及裁決後尚未執行之件數）。

27. Records of Offenses Against Traffic Regulation in Taipei City

(Article 69-84)

Unit : Cases ; NT\$1,000

Penalty ②					截至本年 (月)底尚未 處結數③④	罰鍰收入 ⑤ (千元)
汽機車分 by Automobile and Motorcycle		按處罰種類分 Classification by Penalty				
行人 Pedestrians	道路障礙 Others	罰鍰 Fine	沒入 Confiscation	行人講習 Pedestrian Short-term Training	Unsettled Cases Up to The End of This Year(Month)	Revenue of Fines (NT\$1,000)
112,330	92,247	199,851	-	4,726	1,181,231	138,713
152,749	77,613	224,049	-	6,316	1,494,710	144,657
159,517	101,063	254,127	-	6,453	1,667,646	167,527
150,942	107,839	255,487	-	3,337	1,804,086	171,455
176,101	93,919	270,683	-	-	1,876,480	167,392
153,116	121,347	274,745	-	-	1,918,303	137,481
108,569	91,961	200,732	-	-	1,991,056	130,424
103,142	65,907	169,332	-	-	1,988,083	104,533
23,256	56,105	79,589	-	-	2,000,530	67,978
44,360	69,942	114,552	-	-	1,961,099	64,322
20,094	46,156	66,754	-	-	1,964,712	65,078
9,786	32,295	42,031	-	-	1,976,190	48,965
10,263	32,620	44,098	-	-	1,984,275	44,538
10,257	30,947	42,693	-	-	1,990,315	35,881
561	2,217	2,865	-	-	1,985,431	2,137
367	1,816	2,225	-	-	1,985,945	2,593
827	2,547	3,480	-	-	1,986,661	3,110
1,129	2,249	3,468	-	-	2,301,903	3,158
2,356	7,508	9,964	-	-	1,982,236	3,639
1,037	2,638	3,784	-	-	1,994,460	3,015
574	1,814	2,552	-	-	1,983,755	2,755
799	2,412	3,396	-	-	1,985,022	3,356
609	1,754	2,511	-	-	1,985,981	2,412
578	1,951	2,680	-	-	1,987,181	2,742
653	1,846	2,665	-	-	1,989,000	2,795
767	2,195	3,103	-	-	1,990,315	4,170
-6	-1,673	-1,405	-	-	6,040	-8,656
-0.1%	-5.1%	-3.2%	--	--	0.3%	-19.4%

③「截至本月底尚未處結數」=(「截至上月底尚未處結數」+「舉發本轄數」+「他轄舉發移入數」)-(「免罰」+「處罰之合計」)。

④尚未處結數係指「尚未裁決」及「裁決後尚未執行」之件數。

⑤罰鍰收入係當期處罰案件之收入並扣除重、溢、誤繳退費。

表28 臺北市車輛拖吊情形

單位：輛

年(月)別 Year (Month)	拖 吊 違 規 車 輛							
	總 計 Grand Total				租(僱)用民間拖吊車拖吊車輛數 No. of Towed Vehicles by Tow Trucks of Contractor ①			
	合 計 Total	小型車 Small Cars	機 車 Motorcycle	大型車 Large Cars	計 Sub-Total	小型車 Small Cars	機 車 Motorcycle	大型車 Large Cars
91年 2002	317,168	207,539	108,617	1,012	316,282	206,994	108,617	671
92年 2003 ②	252,057	183,966	67,654	437	251,625	183,548	67,650	427
93年 2004	287,561	215,237	71,900	424	287,171	214,850	71,899	422
94年 2005	273,930	210,697	62,740	493	273,440	210,325	62,625	490
95年 2006	302,971	220,662	81,883	426	302,546	220,263	81,857	426
96年 2007	290,314	205,597	84,348	369	289,987	205,278	84,340	369
97年 2008	256,671	180,896	75,402	373	256,376	180,601	75,402	373
98年 2009	212,687	153,379	59,024	284	212,354	153,050	59,020	284
99年 2010	169,290	124,029	45,131	130	169,008	123,747	45,131	130
100年 2011	136,359	104,965	31,278	116	135,954	104,589	31,249	116
101年 2012	113,303	85,428	27,782	93	112,851	85,059	27,699	93
102年 2013	121,570	97,348	24,129	93	121,243	97,051	24,099	93
103年 2014	118,453	95,894	22,505	54	118,213	95,662	22,497	54
104年 2015	113,048	91,989	21,006	53	112,796	91,770	20,973	53
105年 2016	143,070	114,289	28,672	109	143,027	114,259	28,659	109
1月 Jan.	11,341	9,145	2,192	4	11,334	9,138	2,192	4
2月 Feb.	7,846	6,639	1,201	6	7,836	6,629	1,201	6
3月 Mar.	12,995	10,532	2,454	9	12,993	10,530	2,454	9
4月 Apr.	14,003	11,105	2,891	7	14,002	11,104	2,891	7
5月 May	13,855	10,929	2,913	13	13,855	10,929	2,913	13
6月 June	12,643	10,104	2,530	9	12,642	10,103	2,530	9
7月 July	12,462	9,631	2,824	7	12,462	9,631	2,824	7
8月 Aug.	12,509	9,766	2,732	11	12,495	9,763	2,721	11
9月 Sep.	9,829	7,836	1,980	13	9,825	7,833	1,979	13
10月 Oct.	12,097	10,117	1,971	9	12,095	10,115	1,971	9
11月 Nov.	11,408	9,005	2,389	14	11,407	9,004	2,389	14
12月 Dec.	12,082	9,481	2,594	7	12,081	9,480	2,594	7
105年與104年比較 2016 vs. 2015	30,022 26.6%	22,300 24.2%	7,666 36.5%	56 105.7%	30,231 26.8%	22,489 24.5%	7,686 36.6%	56 105.7%

資料來源：臺北市政府警察局交通警察大隊拖吊分隊、臺北市停車管理工程處。

附註：①自民國77年起租(僱)用民間拖吊車。

28. Statistic of Towed Vehicles in Taipei City

Unit : Vehicle

Towed Vehicles for Parking Violation				平均每日拖吊 違規車輛數		服務拖吊車輛數		
公有拖吊分隊拖吊車輛數				Average No. of Towed Vehicles Per Day		No. of Towed Vehicles without Parking Violation		
計	小型車	機車	大型車	汽 車	機 車	合 計	汽 車	機 車
Sub-Total	Small Cars	Motorcycle	Large Cars	Cars	Motorcycle	Total	Cars	Motorcycle
886	545	-	341	571	298	20,807	15,522	5,285
432	418	4	10	505	185	26,816	15,621	11,195
390	387	1	2	589	196	22,745	13,608	9,137
490	372	③ 115	3	579	172	23,503	13,232	10,271
425	399	26	-	606	224	20,560	11,912	8,648
327	319	8	-	564	231	17,582	11,159	6,423
295	295	-	-	495	206	14,020	9,404	4,616
333	329	4	-	421	162	12,632	8,722	3,910
282	282	-	-	340	124	12,619	9,096	3,523
405	376	29	-	288	86	12,462	9,445	3,017
452	369	83	-	234	76	10,567	6,728	3,839
327	297	30	-	267	66	8,616	4,915	3,701
240	232	8	-	263	62	7,765	5,222	2,543
252	219	33	-	252	58	8,713	5,748	2,965
43	31	12	-	313	78	5,366	3,138	2,228
7	7	-	-	295	71	374	237	137
10	10	-	-	229	41	404	264	140
2	2	-	-	340	79	405	324	81
1	1	-	-	370	96	406	265	141
-	-	-	-	353	94	409	243	166
1	1	-	-	337	84	415	270	145
-	-	-	-	311	91	369	219	150
14	3	11	-	315	88	539	270	269
4	3	1	-	262	66	469	269	200
2	2	-	-	327	64	511	267	244
1	1	-	-	301	80	510	245	265
1	1	-	-	306	84	555	265	290
-209	-188	-21	-	60	21	-3,347	-2,610	-737
-82.9%	-85.8%	-63.6%	--	23.9%	36.1%	-38.4%	-45.4%	-24.9%

②自92年10月13日起公有拖吊違規項目增列消防巷道停車。

③94年1月配合南陽街周邊道路機車停車收費，自94年1月1日起加強取締紅線及騎樓禁停車輛。

表29 臺北市交通助理人員舉發違規停車情形

單位:輛

年(月)別 Year (Month)	總計 Grand Total	人行道、行人 穿越道 違規停車 Parking on Pedestrian Walkway or Pedestrian Cross	交叉路口 十公尺內 違規停車 Parking within 10m around the Cross Road	公車站牌 十公尺內 違規停車 Parking within 10m around Bus Stop	劃有紅線 ◎ 路段臨停 Parking on the Road Sections Marked with Red Lines	消防栓前 違規停車 Parking in Front of a Fire Hydrant
88年 1999	495,315	35,621	7,045	14,675	109,696	4,975
89年 2000	617,194	49,297	4,852	15,042	112,739	6,731
90年 2001 ①	589,333	46,779	19,138	15,558	120,014	5,817
91年 2002	571,687	47,331	8,434	10,686	116,263	5,132
92年 2003	391,500	26,815	6,822	4,945	78,394	2,363
93年 2004	515,556	28,563	7,981	4,932	105,393	2,221
94年 2005	509,082	24,091	3,410	4,500	108,674	2,261
95年 2006	448,214	19,705	1,890	3,095	125,902	1,521
96年 2007	515,533	20,482	1,208	4,161	143,345	1,843
97年 2008	545,600	20,611	518	4,183	160,929	1,855
98年 2009	575,761	21,869	298	5,932	172,178	2,346
99年 2010	548,493	21,696	265	7,768	171,000	2,933
100年 2011	374,666	16,089	210	6,509	132,165	2,303
101年 2012	195,993	5,633	47	3,556	56,617	833
102年 2013	330,364	6,374	98	2,472	96,338	679
103年 2014	319,233	5,021	115	2,029	83,386	439
104年 2015	317,666	4,640	46	1,566	79,686	379
105年 2016	285,554	4,501	93	1,701	68,445	235
1月 Jan.	24,907	472	3	131	7,555	19
2月 Feb.	13,950	243	-	125	4,344	16
3月 Mar.	28,756	577	1	143	8,605	23
4月 Apr.	25,087	417	27	109	5,700	24
5月 May	29,599	537	8	136	7,144	29
6月 June	27,691	401	3	92	6,267	35
7月 July	20,513	293	12	272	4,191	13
8月 Aug.	23,561	264	8	282	3,903	11
9月 Sep.	21,109	320	3	176	4,541	16
10月 Oct.	22,652	321	2	89	4,906	18
11月 Nov.	23,199	314	20	69	6,147	11
12月 Dec.	24,530	342	6	77	5,142	20
105年與104年比較 2016 vs. 2015	-32,112 -10.1%	-139 -3.0%	47 102.2%	135 8.6%	-11,241 -14.1%	-144 -38.0%

資料來源：臺北市停車管理工程處稽查分隊

附註：①90年6月因交通處罰條例修正，僅◎項目有資料，餘因無法分類全數計入「其他違停」欄中。

29. Parking Violation Reported by the Traffic Assistants of Taipei City

Unit : Vehicle

劃有黃線 ◎ 路段停車 Parking on the Road Sections Marked with Yellow Lines	不依規定 ◎ 位置停車 Violation of Parking on Specified Space	併排 ◎ 停車 Parking in Parallel	占用殘障 ◎ 車位違停 Parking on Handicapped Exclusive Parking Space	機車各種 ◎ 違規停車 Various Violation Conditions of Motorcycles	限時停車 ◎ 未繳費 Without Deposit in a Parking Meter	其他違停 ◎ Others
109,439	48,794	86,351	...	77,934	...	785
239,657	69,012	85,370	...	34,335	...	159
63,379	57,477	78,585	5,155	153,122	11,579	12,730
36,536	32,571	63,524	6,792	210,733	33,308	377
24,136	22,328	28,179	4,000	163,589	28,810	1,119
26,395	26,894	26,853	4,111	224,550	55,513	2,150
27,523	20,804	20,355	2,482	249,399	43,112	2,471
30,207	21,184	10,711	4,017	208,824	16,396	4,762
26,378	20,632	9,057	4,309	256,735	20,291	7,092
25,694	19,865	10,160	3,544	273,748	19,228	5,265
34,818	15,641	16,423	3,089	277,100	19,587	6,480
39,978	17,489	16,803	2,911	237,550	21,073	9,027
31,070	13,645	12,174	2,646	132,582	17,412	7,861
14,851	7,336	4,627	1,835	84,639	11,035	4,984
17,862	10,339	3,719	1,870	177,320	9,266	4,027
14,934	9,774	2,660	1,345	187,594	8,277	3,659
15,119	8,776	1,834	1,324	193,514	7,268	3,514
12,013	7,671	909	1,112	180,772	5,305	2,797
1,470	1,015	92	110	13,264	426	350
964	634	92	130	6,902	282	218
1,563	684	93	92	15,948	625	402
1,030	733	90	88	16,183	449	237
1,391	827	101	112	18,492	576	246
1,091	709	104	93	18,239	432	225
595	393	37	73	14,022	423	189
736	441	47	59	17,131	480	199
755	564	76	65	14,018	377	198
782	664	77	112	15,100	400	181
757	438	39	87	14,717	421	179
879	569	61	91	16,756	414	173
-3,106	-1,105	-925	-212	-12,742	-1,963	-717
-20.5%	-12.6%	-50.4%	-16.0%	-6.6%	-27.0%	-20.4%

②「占用殘障車位違停」、「限時停車未繳費」二欄自90年7月起統計。

③88年以後即無舉發「道路修理路段停車」，87年以前之該項數字併入「其他違停」。

表30 臺北市舉發計程車違規件數

單位:件

年(月)別 Year (Month)	舉發總件數 ① Total Reporting Cases	舉發項目			
		無職業 駕駛執照 Without Professional Driver's License	無執業 登記證② Without Professional Registration Certificate	執業登記證 未辦理年度查驗或 執業登記事項異動 Without Performing Annual Inspection for a Professional Registration Certificate	執業登記證 未依規定 位置放置 Without Mounting a Professional Registration Certificate with a Plastic Set at the Front Deck
90年 2001	40,317	1,375	1,520	1,704	1,289
91年 2002	40,996	1,047	1,170	1,652	1,043
92年 2003	39,602	724	742	904	893
93年 2004	27,441	710	762	1,016	850
94年 2005	28,984	647	655	756	709
95年 2006	145,130	1,125	10,653	1,513	419
96年 2007	125,839	1,972	3,352	2,282	1,996
97年 2008	131,971	2,506	6,667	2,794	905
98年 2009	122,165	3,403	5,893	2,286	478
99年 2010	99,234	3,853	5,792	2,409	312
100年 2011	78,587	2,812	5,189	2,084	184
101年 2012	84,353	2,788	5,464	1,836	245
102年 2013	78,209	1,925	5,248	1,665	194
103年 2014	74,317	1,766	4,370	1,827	281
104年 2015	82,044	2,183	4,148	1,771	428
105年 2016	82,389	1,420	2,608	1,497	184
1月 Jan.	6,037	117	224	141	14
2月 Feb.	6,211	88	201	128	6
3月 Mar.	8,191	133	294	127	25
4月 Apr.	7,056	120	247	120	11
5月 May	7,200	136	244	142	19
6月 June	7,258	132	207	127	15
7月 July	6,750	140	252	127	8
8月 Aug.	7,662	134	249	131	23
9月 Sep.	6,167	96	168	93	16
10月 Oct.	6,666	103	192	120	16
11月 Nov.	6,820	114	174	122	15
12月 Dec.	6,371	107	156	119	16
105年與104年比較 2016 vs. 2015	345 0.4%	-763 -35.0%	-1,540 -37.1%	-274 -15.5%	-244 -57.0%

資料來源：臺北市政府警察局交通警察大隊

附註：①本表自民國95年起，以舉發計程車違反道路交通管理處罰條例為統計範圍，94年以前之數據是以計程車安程專案舉發案件為統計範圍。

30. No. of Taxicab Violations Offenses by Taxi in Taipei City

Unit : Case

Reported Items						
後車門未噴 牌照號碼 及車行名稱	後車窗未噴車號 或貼符合規格之 牌號標識	右後車門乘客 無法自行開啟	車窗玻璃 黏貼反光紙	車頂燈未 固定裝置	其 他	
Back Door Is Not Painted with License No. and Taxi Firm Name	Without Painting Conforming License Sign at Back Window	Right Back Door Cannot Be Opened by Passenger	Adhere Reflecting Sticker to Window	Top Lamp of Car Is Not Devised Stably	Others	
1,118	830	118	751	168	31,444	
734	699	75	610	126	33,840	
893	706	92	417	88	34,143	
1,012	502	78	395	116	22,000	
884	343	55	371	152	24,412	
174	20	3	73	286	130,864	
72	10	2	33	235	115,885	
29	9	1	46	243	118,771	
34	10	-	54	240	109,767	
22	4	-	21	336	86,485	
14	4	-	13	325	67,962	
23	3	-	39	139	73,816	
31	7	-	20	34	69,085	
19	5	-	11	12	66,026	
19	4	-	18	14	73,459	
20	3	-	10	32	76,615	
-	-	-	-	4	5,537	
1	-	-	2	2	5,783	
3	-	-	1	4	7,604	
2	-	-	1	-	6,555	
2	1	-	2	1	6,653	
3	-	-	1	2	6,771	
2	-	-	1	4	6,216	
3	-	-	1	7	7,114	
1	-	-	-	3	5,790	
2	1	-	1	1	6,230	
-	1	-	-	3	6,391	
1	-	-	-	1	5,971	
1	-1	-	-8	18	3,156	
5.3%	-25.0%	--	-44.4%	128.6%	4.3%	

②95年7月1日新修正道路交通管理處罰條例第一階段施行後，計程車駕駛人不依規定期限參加執業登記證之年度查驗，除廢止執業登記外，將加重限制未滿1年，不得再行辦理執業登記，為保障計程車駕駛人權益，交通警察大隊於新法施行前，於95/06/23依電腦查詢整批舉發8,989件逾期6個月以上未查驗案件，故95年數據驟增。

表31 臺北市列管交通事故肇事案件

年(月)別 Year (Month)	肇事事件數 ① Cases of Accidents (Event)	環 比 Link index	車 輛 肇 事 率 (件/萬輛) Accident Case per 10,000 Veh.	肇 事	
				合 計 Total	每 萬 輛 車 肇 事 車 輛 數 (輛/萬輛)② Accidents per 10,000 Vehicles
89 年 2000	181	110.37	1.1282	300	1.76
90 年 2001	160	88.40	0.9807	290	1.71
91 年 2002	158	98.75	0.9615	265	1.56
92 年 2003	143	90.51	0.8568	269	1.54
93 年 2004	129	90.21	0.7554	213	1.22
94 年 2005	92	71.32	0.5283	176	1.00
95 年 2006	88	95.65	0.4980	163	0.88
96 年 2007	85	96.59	0.4762	145	0.80
97 年 2008	71	83.53	0.3955	127	0.69
98 年 2009	81	114.08	0.4485	147	0.78
99 年 2010	84	103.70	0.4643	146	0.76
100 年 2011	80	95.24	0.4365	150	0.81
101 年 2012	76	95.00	0.4106	115	0.60
102 年 2013	82	107.89	0.4482	147	0.76
103 年 2014	83	101.22	0.4648	150	0.84
104 年 2015	84	101.20	0.4759	154	0.87
105 年 2016	88	106.02	0.4994	152	0.86
1 月 Jan.	9	100.00	0.0511	19	0.11
2 月 Feb.	6	66.67	0.0341	9	0.05
3 月 Mar.	7	116.67	0.0398	13	0.07
4 月 Apr.	5	71.43	0.0284	10	0.06
5 月 May	7	140.00	0.0398	13	0.07
6 月 June	5	71.43	0.0284	10	0.06
7 月 July	7	140.00	0.0397	12	0.07
8 月 Aug.	7	100.00	0.0398	8	0.05
9 月 Sep.	11	157.14	0.0626	17	0.10
10 月 Oct.	5	45.45	0.0284	7	0.04
11 月 Nov.	9	180.00	0.0512	14	0.08
12 月 Dec.	10	111.11	0.0569	20	0.11
105年與104年比較 2016 vs. 2015	4 4.8%	-- --	0.0235 4.9%	-2 -1.3%	-0.01 -0.9%

資料來源：本府警察局交通警察大隊

附註：①95年以前含發生24小時內死亡或重傷之交通事故案件，96年起僅統計A1類之死亡事故案件。

31. Motor Vehicles Accidents in Taipei City

相 關 車 輛 Accident Related Vehicles								
大型車	每萬輛車 肇事車輛數 (輛/萬輛)	小型車	每萬輛車 肇事車輛數 (輛/萬輛)	機 車	每萬輛車 肇事車輛數 (輛/萬輛)	自行車	其他 ③	
Big Car	Accidents per 10,000 Vehicles	Small Car	Accidents per 10,000 Vehicles	Motorcycle	Accidents per 10,000 Vehicles	Bicycle	Others	
	39	30.83	114	1.79	118	1.25	17	12
	36	28.62	90	1.39	135	1.40	11	18
	39	31.54	83	1.27	127	1.31	9	7
	25	20.75	99	1.49	129	1.31	12	4
	26	21.68	75	1.10	97	0.96	4	11
	22	18.14	65	0.93	86	0.84	2	1
	18	14.49	56	0.79	71	0.68	7	11
	18	14.18	49	0.69	64	0.61	3	11
	19	14.89	44	0.63	55	0.51	4	5
	21	16.57	57	0.81	61	0.56	7	1
	31	24.07	39	0.55	64	0.59	8	4
	13	9.78	65	0.91	68	0.62	2	2
	16	11.99	37	0.51	57	0.52	4	1
	15	11.27	51	0.69	76	0.71	5	-
	16	11.20	42	0.56	69	0.68	4	4
	17	11.03	57	0.74	66	0.68	8	4
	19	12.27	52	0.67	73	0.76	4	4
	1	0.65	5	0.06	9	0.09	-	2
	1	0.65	3	0.04	4	0.04	1	-
	3	1.96	3	0.04	6	0.06	1	-
	2	1.30	4	0.05	3	0.03	1	-
	2	1.30	4	0.05	6	0.06	-	1
	-	-	2	0.03	8	0.08	-	-
	2	1.30	2	0.03	7	0.07	-	-
	2	1.30	3	0.04	2	0.02	1	-
	2	1.30	6	0.08	6	0.06	-	-
	-	-	3	0.04	3	0.03	-	-
	2	1.29	4	0.05	7	0.07	-	-
	2	1.29	3	0.04	12	0.13	-	1
	2	1.24	-5	-0.07	7	0.08	-4	0
	11.8%	11.2%	-8.8%	-9.7%	10.6%	11.2%	-50.0%	0.0%

②不含自行車。

③其他包含軍車、警車、救護車、三輪車、拖車及無法歸入前項分類者，「曳引車」則併入「大型車」。

表32 臺北市列管交通事故死傷人數

年(月)別 Year (Month)	肇事件數 ①		死 傷	
	Cases of Accidents (Event)	肇事率(件/萬輛) Accidents per 10,000Veh.	合 計 Total (Person)	死 亡② Death (Person)
89年 2000	181	1.1282	191	124
90年 2001	160	0.9807	165	98
91年 2002	158	0.9615	161	81
92年 2003	143	0.8568	144	87
93年 2004	129	0.7554	132	95
94年 2005	92	0.5283	97	84
95年 2006	88	0.4980	88	81
96年 2007	85	0.4762	154	94
97年 2008	71	0.3955	92	74
98年 2009	81	0.4485	108	82
99年 2010	84	0.4623	112	85
100年 2011	80	0.4365	120	81
101年 2012	76	0.4106	108	77
102年 2013	82	0.4482	117	83
103年 2014	83	0.4648	116	83
104年 2015	84	0.4749	119	84
105年 2016	88	0.5002	125	89
1月 Jan.	9	0.0511	11	9
2月 Feb.	6	0.0341	10	6
3月 Mar.	7	0.0398	10	8
4月 Apr.	5	0.0284	5	5
5月 May	7	0.0398	9	7
6月 June	5	0.0284	9	5
7月 July	7	0.0397	7	7
8月 Aug.	7	0.0398	9	7
9月 Sep.	11	0.0626	18	11
10月 Oct.	5	0.0284	6	5
11月 Nov.	9	0.0512	13	9
12月 Dec.	10	0.0569	18	10
105年與104年比較 2016 vs. 2015	4 4.8%	0.0253 5.3%	6 5.0%	5 6.0%

資料來源：本府警察局交通警察大隊

附註：①95年以前僅含發生24小時內死亡或重傷之交通事故案件，96年起僅統計A1類之死亡事故案件。

32. Traffic Accidents-Related Deaths and Injuries in Taipei City

受 傷 ^③ Injury (Person)	人 數 Number of Casualties		
	每件車禍死傷人數 No. of Death/Injury People per Accident	每萬人口死傷人數 No. of Death/Injury People per 10,000 Population	每萬車輛死傷人數 No. of Death/Injury People per 10,000 Vehicles
67	1.0552	0.7224	1.1905
67	1.0313	0.6250	1.0114
80	1.0190	0.6104	0.9797
57	1.0070	0.5466	0.8628
37	1.0233	0.5029	0.7730
13	1.0543	0.3703	0.5570
7	1.0000	0.3353	0.4980
60	1.8118	0.5854	0.8628
18	1.2958	0.3503	0.5125
26	1.3333	0.4130	0.5979
27	1.3333	0.4286	0.6164
39	1.5000	0.4554	0.6548
31	1.4211	0.4057	0.5834
34	1.4268	0.4366	0.6394
33	1.3976	0.4316	0.6400
35	1.4167	0.4402	0.6742
36	1.4205	0.4629	0.7104
2	1.2222	0.0407	0.0624
4	1.6667	0.0370	0.0568
2	1.4286	0.0370	0.0568
-	1.0000	0.0185	0.0284
2	1.2857	0.0333	0.0511
4	1.8000	0.0333	0.0511
-	1.0000	0.0259	0.0397
2	1.2857	0.0333	0.0512
7	1.6364	0.0667	0.1024
1	1.2000	0.0223	0.0341
4	1.4444	0.0482	0.0739
8	1.8000	0.0668	0.1024
1	0.0038	0.0228	0.0363
2.9%	0.3%	5.2%	5.4%

②死亡係指汽車或動力機械在道路上行駛，致有人傷亡，且24小時內死亡。

③96年1月起為A1類案件之輕重傷人數，以前為死亡及重傷事故之重傷人數。

表33 臺北市道路交通事故特性分析

年 別 Year	肇事 件數 ① Cases of Accidents	A1類死亡人數					
		No. of Death	性別 Sex		戶籍地別 Household Register		
			男 Male	女 Female	臺北市 Taipei City	新北市 New Taipei City	其他 Others
94年 2005	27,765	84	67	17	57	19	8
95年 2006	26,526	81	59	22	62	16	3
96年 2007	24,800	94	66	28	58	17	19
97年 2008	25,472	74	51	23	49	21	4
98年 2009	27,968	82	49	33	55	20	7
99年 2010	33,264	85	61	24	47	31	7
100年 2011	35,396	81	61	20	49	28	4
101年 2012	34,355	77	53	24	51	23	3
102年 2013	34,949	83	64	19	54	16	13
103年 2014	36,741	83	58	25	56	17	10
104年 2015	36,843	84	59	25	53	22	9
105年 2016	38,782	89	69	20	54	21	14

年 別 Year	年齡分布 Age			肇事主因 Causes of Traffic Accidents			大客車 Bus
	81-90歲	91歲以上	不詳	駕駛人 過失 Driver's Fault	行人 過失 Pedestrian's Faults	其它 Others	
	81-90	91+	Unknown				
94年 2005	8	1	-	82	2	-	-
95年 2006	2	-	-	81	-	-	-
96年 2007	4	1	-	85	1	8	8
97年 2008	10	4	-	74	-	-	-
98年 2009	5	1	-	82	-	-	-
99年 2010	12	-	-	84	1	-	-
100年 2011	9	-	-	79	1	1	-
101年 2012	9	-	-	76	1	-	1
102年 2013	11	1	-	78	3	1	-
103年 2014	9	1	-	78	3	2	-
104年 2015	9	1	-	81	3	-	-
105年 2016	9	3	-	86	2	-	-

資料來源：臺北市政府警察局交通警察大隊

附註：①指發生於臺北市轄區內之A1,A2及A3(僅成案件數)類道路交通事故；其中A1類係指造成人員當場或24小時內死亡者。

33. Analysis of Traffic Accidents in Taipei City

年齡分布 Age							
0-10歲 0~10	11-20歲 11~20	21-30歲 21~30	31-40歲 31~40	41-50歲 41~50	51-60歲 51~60	61-70歲 61~70	71-80歲 71~80
-	17	19	11	11	4	5	8
1	11	27	8	6	11	6	9
-	12	21	11	8	16	10	11
1	12	9	9	3	8	6	12
-	6	17	9	11	12	8	13
-	9	14	11	7	10	9	13
-	9	17	9	8	10	9	10
-	9	15	9	11	6	5	13
-	10	17	8	6	6	12	12
-	10	13	8	7	6	17	12
-	13	14	8	8	9	11	11
-	7	25	4	7	8	12	14

乘坐車種 Varieties of Vehicles						事故位置 Accident Location	
小客車 Sedan	貨車 Truck	機車 Motorcycle	自行車 Bicycle	行人 Pedestrian	其他 Others	交叉路口 Intersection	其它 Others
16	1	41	1	25	-	43	41
6	-	54	7	14	-	48	33
6	2	49	2	25	2	48	46
3	-	44	2	25	-	42	32
6	-	45	4	27	-	42	40
4	1	47	4	29	-	44	41
4	-	53	2	22	-	50	31
4	1	40	4	27	-	43	34
-	1	50	5	27	-	57	25
6	1	45	4	21	-	55	28
5	2	43	8	26	-	45	39
5	-	52	3	28	1	54	34

表34 臺北市列管交通事故肇事原因

單位：件

年(月)別 Year (Month)	總計 ① Grand Total	駕 駛 人							
		小計 Total	違 號 管 管 Traffic Signal Violation	反 誌 制 制 Violation of Traffic Sign(Mark)	違 標 標 線 Violation of Traffic Sign(Mark)	反 誌 線 線 Violation of Traffic Sign(Mark)	未 注 意 前 狀 況 Neglect the Condition in Front of Vehicle	超 速 Speeding	行 駛 疏 忽 Negligence in Driving
89年 2000	181	181		10	11	25	16	17	24
90年 2001	160	158		13	5	40	9	8	15
91年 2002	158	157		18	11	36	6	5	9
92年 2003	143	142		17	5	32	9	5	9
93年 2004	129	128		18	7	31	8	5	6
94年 2005	92	89		8	9	19	3	7	4
95年 2006	88	88		15	5	17	2	1	5
96年 2007	85	83		12	7	17	4	1	7
97年 2008	71	71		8	7	14	-	-	5
98年 2009	81	81		6	6	24	3	9	1
99年 2010	84	83		9	6	25	2	6	3
100年 2011	80	78		8	4	13	4	4	3
101年 2012	76	75		5	4	21	3	8	8
102年 2013	82	78		5	3	13	2	6	4
103年 2014	83	78		6	4	18	-	8	3
104年 2015	83	81		8	3	19	1	1	1
105年 2016	88	86		8	1	24	1	12	2
1月 Jan.	9	8		1	-	2	1	1	-
2月 Feb.	6	6		-	1	2	-	1	-
3月 Mar.	7	7		2	-	2	-	-	-
4月 Apr.	5	5		-	-	3	-	1	-
5月 May	7	7		-	-	-	-	-	-
6月 June	5	5		-	-	3	-	3	-
7月 July	7	7		-	-	2	-	1	-
8月 Aug.	7	7		-	-	3	-	1	-
9月 Sep.	11	11		1	-	2	-	1	1
10月 Oct.	5	5		-	-	2	-	1	-
11月 Nov.	9	9		3	-	1	-	-	-
12月 Dec.	10	9		1	-	2	-	2	1
105年與104年比較 2016 vs. 2015	5	5	0	-2	5	0	11	1	
	6.0%	6.2%	0.0%	-66.7%	26.3%	0.0%	1,100.0%	100.0%	

資料來源：本府警察局交通警察大隊

附註：①95年以前僅含發生24小時內死亡或重傷之交通事故案件，96年起僅統計A1類之死亡事故案件。

34. Causes of Traffic Accidents in Taipei City

Unit : Event

過失 Driver's Fault								機件	行人	交通管	其他
未保持 行車安 全間距	未依 規定 讓車	肇事 逃逸	逆向 行駛	轉彎 不當	搶越 行人 穿越道	其他	其他	故障	(乘客) 過失	制設施 缺陷	其他
Not Keep Safe Spacing During Driving	Way-yielding Violation	Hit and Run	Driving in the Wrong Direction	Improper Turning	Improper Passing Zebra Crossing	Others	Others	Mechanics Failure	Pedestrian's Faults	Defect of Traffic Control Facilities	Others
7	14	9	1	11	10	26	-	-	-	-	-
12	4	12	-	7	10	23	-	1	-	-	1
9	7	6	1	10	12	27	-	-	-	-	1
14	10	4	-	6	13	18	-	-	-	-	1
7	6	6	2	5	12	15	-	1	-	-	-
6	5	2	2	1	9	14	-	3	-	-	-
5	10	7	-	4	3	14	-	-	-	-	-
5	6	6	1	2	7	8	1	1	-	-	-
3	2	5	-	1	11	15	-	-	-	-	-
1	4	3	-	2	9	13	-	-	-	-	-
4	4	2	1	5	9	7	-	1	-	-	-
4	6	1	4	-	13	14	-	1	1	-	-
2	1	1	2	2	9	9	-	1	-	-	-
2	10	1	3	5	14	10	-	3	1	-	-
-	9	-	2	5	7	16	-	5	-	-	-
2	7	1	1	4	12	21	-	3	-	-	-
1	8	-	-	9	11	10	-	2	-	-	-
-	-	-	-	-	1	2	-	1	-	-	-
-	-	-	-	-	2	1	-	-	-	-	-
-	-	-	-	-	-	2	-	-	-	-	-
-	-	-	-	1	-	1	-	-	-	-	-
-	-	-	-	2	1	1	-	-	-	-	-
1	-	-	-	-	-	-	-	-	-	-	-
-	2	-	-	1	1	-	-	-	-	-	-
-	-	-	-	1	2	-	-	-	-	-	-
-	2	-	-	1	2	1	-	-	-	-	-
-	1	-	-	1	-	1	-	-	-	-	-
-	-	-	-	1	2	-	-	-	-	-	-
-	3	-	-	1	-	1	-	1	-	-	-
-1	1	-1	-1	5	-1	-11	-	-1	-	-	-
-50.0%	14.3%	-100.0%	-100.0%	125.0%	-8.3%	-52.4%	--	-33.3%	--	--	--

表35 臺北市車輛行車事故鑑定情形

年(月)別 Year (Month)	鑑定案件 Number of Appraisal Cases					損傷情形 Accident Degree			肇 未注意 車前 狀況 Not to Note the Condition in Front of Vehicles
	件數 Case	汽車 (輛) Car (Vehicle)	機車 (輛) Motorcycle (Vehicle)	行人 (人) Pedestrians (Person)	慢車① (輛) Slow Moving Vehicle (Vehicle)	死亡 人數 Death	受傷 人數 Injury	車損 件數 Damage	
94年 2005	884	1,103	724	117	30	92	956	1,733	132
95年 2006	913	1,109	782	91	20	79	894	1,779	161
96年 2007	752	905	637	69	26	69	732	1,472	133
97年 2008	699	885	565	71	24	38	715	1,428	122
98年 2009	738	874	648	60	33	50	810	1,522	120
99年 2010	843	1,004	716	83	41	64	876	1,761	136
100年 2011	961	1,095	892	82	36	65	1,071	1,952	131
101年 2012	1,044	1,145	1,002	105	57	62	1,163	2,191	159
102年 2013	1,095	1,268	956	113	63	50	1,193	2,214	171
103年 2014	1,050	1,170	969	99	51	66	1,141	2,142	155
104年 2015	1,082	1,319	965	91	55	56	1,124	2,165	181
105年 2016	1,267	1,458	1,175	123	55	68	1,352	2,551	270
1月 Jan.	110	134	100	10	5	7	113	226	29
2月 Feb.	76	87	67	5	4	1	83	150	19
3月 Mar.	83	88	81	8	2	3	87	148	12
4月 Apr.	105	120	100	11	3	5	105	200	24
5月 May	104	116	119	9	4	2	108	228	22
6月 June	64	89	46	5	3	3	62	132	12
7月 July	142	163	123	22	7	15	157	276	28
8月 Aug.	106	113	95	11	7	3	114	207	26
9月 Sep.	134	154	127	9	5	4	154	277	28
10月 Oct.	106	113	96	13	8	9	112	211	22
11月 Nov.	100	112	106	7	2	9	112	216	27
12月 Dec.	137	169	115	13	5	7	145	280	21
105年與104年比較 2016 vs. 2015	185 17.1%	139 10.5%	210 21.8%	32 35.2%	0 0.0%	12 21.4%	228 20.3%	386 17.8%	89 49.2%

資料來源：臺北市交通事件裁決所

附註：①慢車係指自行車、三輪車、手推車，95年以前僅統計自行車及三輪車。

35. Appraisalment of Traffic Accidents in Taipei City

行 駛	事 原 因 (車次)② Accident Causes (No.)								
	未依規定 讓 車	未 保 持 安 全 間 隔	左 轉 違 規 及 疏 忽	違 反 號 誌 管 制	起 步 違 規 、 疏 忽	行 人 違 規、疏 忽	未 減 速 慢 行	違 反 標 誌 (線) 、 禁 制	
Left Turn Violation and Negligence	Not Keep Safe Lateral Spacing	Negligence in Driving	Yielding Violation	Traffic Signal Violation	Violating in the Multi-lanes	Speeding Driving	Pedestrian Violation and Negligence	Right Turn Violation and Negligence	
	49	82	101	137	150	18	69	73	53
	92	113	124	148	136	28	55	84	36
	57	85	96	119	118	22	41	61	27
	53	123	111	75	126	31	44	47	28
	116	172	98	52	105	18	41	59	47
	76	156	103	54	121	41	33	70	42
	77	111	144	124	143	62	42	55	57
	159	198	163	67	113	45	54	61	68
	141	180	143	94	109	61	72	63	50
	118	112	139	152	91	53	68	47	24
	195	128	118	114	81	61	49	59	66
	211	153	143	118	94	85	69	67	64
	24	13	14	7	6	6	9	5	4
	14	7	4	7	7	5	2	5	5
	18	13	13	11	6	8	7	2	4
	19	9	15	9	8	8	5	1	3
	11	16	18	4	3	7	6	6	5
	10	16	9	4	2	3	-	7	2
	25	11	10	13	9	16	5	5	12
	13	16	7	10	10	5	8	8	6
	33	9	16	22	9	5	8	4	5
	21	11	11	7	10	8	4	6	6
	11	12	11	13	8	6	6	4	2
	12	20	15	11	16	8	9	14	10
	16	25	25	4	13	24	20	8	-2
	8.2%	19.5%	21.2%	3.5%	16.0%	39.3%	40.8%	13.6%	-3.0%

②肇事原因係以車次計，順序則以當年累計前十名大小排列為準，其餘年、月份則不依序編排。

表36 臺北市表揚優良汽車駕駛人數

36. Number of Excellent Auto Drivers Commended in Taipei City

單位：人

Unit : Person

年 別	總 計	公共汽車 客 運 業	遊 覽 車 客 運 業	計 程 車 客 運 業	貨 車 貨 運 業	貨 櫃 車 貨 運 業
Year	Grand Total	City Bus Carriers	Tourist Bus Carrier	Taxi Carrier	Freight Motor Carrier Industry	Container Motor Carrier Industry
74 年 1985	200	80	6	89	18	7
75 年 1986	200	74	5	107	11	3
76 年 1987	200	76	2	108	7	7
77 年 1988	200	63	4	115	11	7
78 年 1989	165	54	4	91	12	4
79 年 1990	137	51	2	70	9	5
80 年 1991	167	63	3	86	7	8
81 年 1992	143	46	1	85	4	7
82 年 1993	165	49	3	108	2	3
83 年 1994	140	56	1	73	8	2
84 年 1995	150	68	2	71	7	2
85 年 1996	194	72	1	111	9	1
86 年 1997	200	70	2	115	10	3
87 年 1998	200	47	2	140	3	8
88 年 1999	142	51	1	72	15	3
89 年 2000	107	31	-	68	6	2
90 年 2001	139	60	5	70	1	3
91 年 2002	100	48	1	42	6	3
92 年 2003	112	42	3	59	8	-
93 年 2004	139	61	-	69	2	7
94 年 2005	127	69	6	42	7	3
95 年 2006	139	66	4	56	9	4
96 年 2007	150	76	3	51	14	6
97 年 2008	153	67	4	59	15	8
98 年 2009	142	81	8	33	14	6
99 年 2010	137	80	7	33	11	6
100 年 2011	162	93	12	36	12	9
101 年 2012	161	83	8	47	14	9
102 年 2013	162	90	7	44	14	7
103 年 2014	162	85	3	60	8	6
104 年 2015	155	92	-	63	-	-
105 年 2016	134	90	-	44	-	-
105年與104年比較	-21	-2	-	-19	-	-
2016 vs. 2015	-15.7%	-2.2%	--	-43.2%	--	--

資料來源：本局交通安全科

五、人事與經費

Personnel and Budget

表37 本局及所屬各機關現有職員

單位:人

年底及機關別 End of Year & Organization	組織 編制 員額 Personnel Management	現 有					
		總 計 Grand Total			編 Personnel		
		合計 Total	男 Male	女 Female	小計 Sub-Total	簡任 Selected	薦任 Recommended
86 年 底 End of 1997	1,154	1,049	641	408	888	18	382
87 年 底 End of 1998	1,328	1,200	654	546	924	22	385
88 年 底 End of 1999	1,328	1,189	648	541	927	20	406
89 年 底 End of 2000	1,328	1,175	623	552	902	20	391
90 年 底 End of 2001	1,328	1,221	636	585	936	22	423
91 年 底 End of 2002	1,328	1,192	619	573	892	22	433
92 年 底 End of 2003	1,328	1,128	532	596	832	21	383
93 年 底 End of 2004 ^②	902	979	445	534	766	21	351
94 年 底 End of 2005	912	950	418	532	670	20	347
95 年 底 End of 2006	912	939	421	518	669	19	360
96 年 底 End of 2007	912	904	399	505	745	19	341
97 年 底 End of 2008 ^③	863	895	397	498	753	19	348
98 年 底 End of 2009	863	924	402	522	777	19	374
99 年 底 End of 2010	863	920	392	528	778	19	381
100 年 底 End of 2011	863	890	383	507	760	19	364
101 年 底 End of 2012 ^④	652	611	254	357	548	16	271
102 年 底 End of 2013	646	564	249	315	547	16	266
103 年 底 End of 2014	646	599	255	344	552	16	275
104 年 底 End of 2015	646	546	235	311	541	17	262
105 年 底 End of 2016	665	576	250	326	570	17	304
交 通 局 Department of Transportation	126	121	54	67	115	8	68
停 車 管 理 工 程 處 Parking Management and Development Office	100	79	45	34	79	3	54
交 通 管 制 工 程 處 Traffic Engineering Office	122	100	57	43	100	3	63
交 通 事 件 裁 決 所 Traffic Adjudication Office	174	166	37	129	166	1	63
公 共 運 輸 處 Public Transportation Office	143	110	57	53	110	2	56
105年與104年比較 2016 vs. 2015	19	30	15	15	29	0	42
	2.9%	5.5%	6.4%	4.8%	5.4%	0.0%	16.0%

資料來源：本局人事室

附 註：①編制內其他進用94年起不含職務代理人。

②公共汽車管理處營運業務民營化於92年底完成。

37. Number of Staffs in Department of Transportation and Its Affiliated Agencies

Unit : Person

員 額			Present Personnel				
制 內			編 制 外				
Management			Personnel Out of Management				
委任 Delegated	雇員 Clerk	其他進用 Others ①	小計 Sub-Total	駐警 Security Guard	約聘 Special Service	約僱 Contract Employee	其他 Others
457	28	3	161	38	26	96	1
495	21	1	276	42	41	193	-
458	22	21	262	41	39	182	-
438	19	34	273	42	40	191	-
441	19	31	285	42	44	199	-
389	9	39	300	41	63	196	-
334	8	86	296	26	57	213	-
378	-	16	213	24	57	132	-
302	-	1	280	23	46	211	-
289	-	1	270	23	46	201	-
384	-	1	159	22	15	122	-
386	-	-	142	21	5	116	-
384	-	-	147	20	8	119	-
378	-	-	142	17	7	118	-
377	-	-	130	15	5	110	-
261	-	-	63	-	7	56	-
265	-	-	56	-	14	42	-
261	-	-	53	-	6	47	-
262	-	-	39	-	5	43	-
249	-	-	57	-	6	51	-
39	-	-	6	-	5	1	-
22	-	-	13	-	1	12	-
34	-	-	-	-	-	-	-
102	-	-	29	-	-	29	-
52	-	-	9	-	-	9	-
-13	-	-	18	-	1	8	-
-5.0%	--	--	46.2%	--	20.0%	18.6%	--

③97年7月1日本局組織修編，裁併「汽車駕駛訓練中心」暨「車輛行車事故鑑定委員會」等2機關，新成立所屬機關「公共運輸處」，另「停車管理處」更名為「停車管理工程處」。

④101年1月1日起公路監理業務中央統一收回辦理，本局所屬機關將不包含「監理處」。

表38 本局及所屬各機關現有職工

單位:人

年底及機關別 End of Year & Organization	預算 員額 Budget Personnel	現有員額		
		總計 Grand Total		
		合計 Total	男 Male	女 Female
85 年底 End of 1996	3,092	4,269	3,378	891
86 年底 End of 1997	3,092	4,114	3,249	865
87 年底 End of 1998	2,736	4,007	3,156	851
88 年底 End of 1999	2,673	3,882	3,039	843
89 年底 End of 2000	2,671	3,649	2,807	842
90 年底 End of 2001	2,390	3,693	2,801	892
91 年底 End of 2002	2,044	3,376	2,503	873
92 年底 End of 2003	1,818	3,212	2,340	872
93 年底 End of 2004②	232	1,878	1,102	776
94 年底 End of 2005	227	215	142	73
95 年底 End of 2006	227	213	143	70
96 年底 End of 2007	215	203	136	67
97 年底 End of 2008③	208	196	129	67
98 年底 End of 2009	204	204	138	66
99 年底 End of 2010	203	200	134	66
100 年底 End of 2011	201	195	129	66
101 年底 End of 2012④	150	150	104	46
102 年底 End of 2013	155	151	101	50
103 年底 End of 2014	150	146	100	46
104 年底 End of 2015	148	149	102	47
105 年底 End of 2016	150	146	100	46
交 通 局 Department of Transportation	12	12	3	9
停車管理工程處 Parking Management and Development Office	5	5	1	4
交通管制工程處 Traffic Engineering Office	107	103	90	13
交通事件裁決所 Traffic Adjudication Office	16	16	2	14
公共運輸處 Public Transportation Office	10	10	4	6
105年與104年比較 2016 vs. 2015	2 1.4%	-3 -2.0%	-2 -2.0%	-1 -2.1%

資料來源：本局人事室

附註：①94年起不再統計編制外臨時人員。

②公共汽車管理處營運業務民營化於92年底完成。

38. Number of Workers in Department of Transportation and Its Affiliated Agencies

Unit : Person

Present Personnel					
編 制 內 Authorized Personnel				編 制 外 ① Unauthorized Personnel	
計 Sub-Total	技 工 Technical Workers	駕 駛 Drivers	工 友 Errand Work	臨 時 工 Temporary Workers	
2,833	495	2,055	283	1,436	
2,691	483	1,955	253	1,423	
2,580	467	1,863	250	1,427	
2,441	470	1,740	231	1,441	
2,224	456	1,551	217	1,425	
2,075	442	1,434	199	1,618	
1,770	315	1,268	187	1,606	
1,590	285	1,139	166	1,622	
225	137	40	48	1,653	
215	130	37	48	...	
213	130	38	45	...	
203	125	37	41	...	
196	121	34	41	...	
204	126	36	42	...	
200	126	33	41	...	
195	126	30	39	...	
150	89	30	31	...	
151	87	29	35	...	
147	88	27	32	...	
145	87	28	30	...	
146	87	28	31	...	
12	3	3	6	...	
5	-	1	4	...	
103	76	21	6	...	
16	5	2	9	...	
10	3	1	6	...	
1	0	0	1	-	
0.7%	0.0%	0.0%	3.3%	--	

③97年7月1日本局組織修編，裁併「汽車駕駛訓練中心」暨「車輛行車事故鑑定委員會」等2機關，新成立所屬機關「公共運輸處」，另「停車管理處」更名為「停車管理工程處」。

④101年1月1日起公路監理業務中央統一收回辦理，本局所屬機關將不包含「監理處」。

表39 本局及所屬各機關歲出預決算比較 ①

單位：萬元

會計年度		交通局主管	交通局	
Fiscal Year		Total	Department of Transportation	
95年度	2006	預算數 Budget	419,938	237,759
		審定後決算數 Final Expenditure	403,937	234,221
		決算數占預算數% Final Expenditure/Budget(%)	96.19	98.51
96年度	2007	預算數 Budget	440,237	299,591
		審定後決算數 Final Expenditure	420,338	287,513
		決算數占預算數% Final Expenditure/Budget(%)	95.48	95.97
97年度	2008	預算數 Budget	479,206	189,234
		審定後決算數 Final Expenditure	468,101	187,914
		決算數占預算數% Final Expenditure/Budget(%)	97.68	99.30
98年度	2009	預算數 Budget	469,655	18,060
		審定後決算數 Final Expenditure	457,548	17,138
		決算數占預算數% Final Expenditure/Budget(%)	97.42	94.89
99年度	2010	預算數 Budget	558,119	21,142
		審定後決算數 Final Expenditure	478,626	20,696
		決算數占預算數% Final Expenditure/Budget(%)	85.76	97.89
100年度	2011	預算數 Budget	635,063	24,150
		審定後決算數 Final Expenditure	596,219	23,808
		決算數占預算數% Final Expenditure/Budget(%)	93.88	98.58
101年度	2012	預算數 Budget	634,781	21,363
		審定後決算數 Final Expenditure	624,205	20,716
		決算數占預算數% Final Expenditure/Budget(%)	98.33	96.97
102年度	2013	預算數 Budget	605,829	37,952
		審定後決算數 Final Expenditure	592,957	36,403
		決算數占預算數% Final Expenditure/Budget(%)	97.88	95.92
103年度	2014	預算數 Budget	620,712	38,007
		審定後決算數 Final Expenditure	603,534	36,308
		決算數占預算數% Final Expenditure/Budget(%)	97.23	95.53
104年度	2015	預算數 Budget	600,260	42,439
		原列決算數 Final Expenditure	582,218	40,135
		決算數占預算數% Final Expenditure/Budget(%)	96.99	94.57
105年度	2016	預算數 Budget	680,161	48,630
		原列決算數 ② Final Expenditure	660,824	43,766
		決算數占預算數% Final Expenditure/Budget(%)	97.16	90.00

資料來源：本局會計室

附註：①本表預算數含追加減數及動支第一、二預備金。

②決算尚未完成審定。

39. Comparison of Budget and Final Expenditure for Department of Transportation and Its Affiliated Agencies

Unit : N.T.\$10,000

監理處 ③ Motor Vehicles Office	停車管理 工程處④ Parking Management	交通管制 工程處 Traffic Engineering	汽車駕駛 訓練中心④ City Driver Training Center	車輛行車事故 鑑定委員會④ Traffic Accident Appraisal	交通事件 裁決所 Traffic Adjudication	公共運輸處 ④ Public Transportation
44,405	8,070	99,990	6,245	1,326	22,143	-
39,560	7,724	94,329	5,062	1,282	21,759	-
89.09	95.71	94.34	81.07	96.64	98.27	-
46,847	8,064	56,995	5,080	1,359	22,302	-
45,776	7,688	52,314	4,376	1,233	21,438	-
97.71	95.34	91.79	86.15	90.75	96.13	-
47,783	7,664	62,485	2,180	730	22,931	146,199
46,538	7,653	58,034	2,074	686	22,250	142,952
97.39	99.86	92.88	95.14	93.97	97.03	97.78
36,147	-	59,776	-	-	22,116	333,555
34,716	-	55,601	-	-	21,435	328,659
96.04	-	93.02	-	-	96.92	98.53
36,835	9,573	60,606	-	-	21,441	408,521
35,748	9,442	55,239	-	-	20,722	336,779
97.05	98.62	91.14	-	-	96.65	82.44
36,987	9,582	62,275	-	-	21,480	480,589
33,741	9,535	57,980	-	-	20,244	450,911
91.22	99.52	93.10	-	-	94.25	93.82
-	9,976	63,136	-	-	21,677	518,629
-	9,697	59,707	-	-	20,510	513,575
-	97.21	94.57	-	-	94.62	99.03
-	11,530	59,906	-	-	21,453	474,988
-	10,703	55,910	-	-	20,305	469,636
-	92.83	93.33	-	-	94.65	98.87
-	9,633	61,313	-	-	22,473	489,285
-	9,222	54,388	-	-	20,976	482,640
-	95.73	88.71	-	-	93.34	98.64
-	11,248	57,887	-	-	23,383	465,304
-	10,599	53,386	-	-	21,474	456,623
-	94.23	92.23	-	-	91.84	98.13
-	11,086	66,389	-	-	22,284	531,771
-	10,714	60,461	-	-	21,103	524,780
-	96.64	91.07	-	-	94.70	98.69

③101年1月1日起公路監理業務劃歸中央統籌辦理，本局所屬機關將不包含「監理處」。

④97年7月1日組織修編，「停車管理處」更名為「停車管理工程處」，裁併「汽車駕駛訓練中心」暨「車輛行車事故鑑定委員會」等2機關，新成立「公共運輸處」機關。

表40 本局附屬單位基金預決算比較

單位：千元

會計年度		Fiscal Year			營業總收入
					Total Revenue
95年度	2006	預算數	Budget	-	
		審定後決算數	Final Expenditure	58,814	
		決算數占預算數%	Final Expenditure/Budget(%)	-	
96年度	2007	預算數	Budget	-	
		審定後決算數	Final Expenditure	44,212	
		決算數占預算數%	Final Expenditure/Budget(%)	-	
97年度	2008	預算數	Budget	-	
		審定後決算數	Final Expenditure	76,569	
		決算數占預算數%	Final Expenditure/Budget(%)	-	
98年度	2009	預算數	Budget	-	
		審定後決算數	Final Expenditure	16,552	
		決算數占預算數%	Final Expenditure/Budget(%)	-	
99年度	2010	預算數	Budget	-	
		審定後決算數	Final Expenditure	21,121	
		決算數占預算數%	Final Expenditure/Budget(%)	-	
100年度	2011	預算數	Budget	-	
		審定後決算數	Final Expenditure	16,691	
		決算數占預算數%	Final Expenditure/Budget(%)	-	
101年度	2012	預算數	Budget	-	
		審定後決算數	Final Expenditure	25,675	
		決算數占預算數%	Final Expenditure/Budget(%)	-	
102年度	2013	預算數	Budget	-	
		原列決算數	Final Expenditure	33,152	
		決算數占預算數%	Final Expenditure/Budget(%)	-	
103年度	2013	預算數	Budget	-	
		審定後決算數	Final Expenditure	34,989	
		決算數占預算數%	Final Expenditure/Budget(%)	-	
104年度	2015	預算數	Budget	-	
		原列決算數	Final Expenditure	37,927	
		決算數占預算數%	Final Expenditure/Budget(%)	-	
105年度	2016	預算數	Budget	-	
		原列決算數	① Final Expenditure	44,042	
		決算數占預算數%	Final Expenditure/Budget(%)	-	

資料來源：本局會計室

附註：①決算尚未完成審定。

40. Comparison of Budget and Final Expenditure of Fund for Affiliated Agencies of Department of Transportation

Unit : N.T.\$1,000

臺北市公共汽車管理處 City Bus Operation Office		臺北市公有收費停車場基金 Fund of Public Park			
營業總支出 Total Expense	本期盈餘 Profit	事業總收入 Total Revenue	事業總支出 Total Expense	本期賸餘 Profit	
-	-	5,124,025	2,570,356	2,553,669	
297,203	-238,389	4,438,515	2,605,783	1,832,732	
-	-	86.62	101.38	71.77	
-	-	5,199,052	2,667,280	2,531,772	
535,120	-490,908	4,357,603	2,735,612	1,621,991	
-	-	83.82	102.56	64.07	
-	-	4,852,231	2,834,635	2,017,596	
276,109	-199,540	4,492,654	2,627,366	1,865,288	
-	-	92.59	92.69	92.45	
-	-	5,050,733	3,011,532	2,039,201	
69,756	-53,204	4,401,442	3,123,341	1,278,101	
-	-	87.14	103.71	62.68	
-	-	5,006,836	2,994,907	2,011,929	
47,555	-26,434	4,058,473	2,920,371	1,116,716	
-	-	81.06	97.51	55.50	
-	-	5,015,367	3,020,637	1,994,730	
68,746	-52,055	3,946,440	3,284,273	662,167	
-	-	78.69	108.73	33.20	
-	-	4,480,204	2,955,090	1,525,114	
84,628	-58,953	3,798,739	3,385,328	413,411	
-	-	84.79	114.56	27.11	
-	-	4,092,983	3,103,375	989,609	
79,465	-46,313	4,179,739	3,188,890	990,849	
-	-	102.12	102.76	100.13	
-	-	4,173,399	3,130,931	1,042,468	
58,830	-23,841	4,203,627	3,039,699	1,163,928	
-	-	100.72	97.09	111.65	
-	-	4,546,933	3,129,265	1,417,668	
41,314	-3,388	4,718,955	2,917,855	1,801,100	
-	-	103.78	93.24	127.05	
-	-	4,806,167	3,317,176	1,488,991	
34,996	9,046	4,728,399	3,300,034	1,428,365	
-	-	98.38	99.48	95.93	

六、交通資料

Traffic Data

表41 臺北市重要交通設施

年(月)底別		道 路 總 面 積 (平方公尺) Total Area of Roads	交 通 標 誌 (面) Traffic Sign	交 通 號 誌 (組) Traffic Signal	行 車 紅 燈 倒 數 計 時 器 (路 口) Traffic Signal Count-down Device (Intersection)
End of Year(Month)		(m ²)	(Plate)	(Set)	
94年底	End of 2005	20,824,722	43,156	2,125	-
95年底	End of 2006	20,868,521	44,588	2,175	-
96年底	End of 2007	20,881,608	46,781	2,240	-
97年底	End of 2008	20,884,690	52,236	2,260	42
98年底	End of 2009	20,900,954	54,438	2,273	161
99年底	End of 2010	20,909,292	56,028	2,332	561
100年底	End of 2011	20,916,668	57,719	2,392	702
101年底	End of 2012	22,521,347	59,302	2,429	720
102年底	End of 2013	22,537,277	63,364	2,459	841
103年底	End of 2014	22,544,099	64,366	2,499	960
104年底	End of 2015	22,601,834	65,977	2,529	1,263
105年底	End of 2016	22,603,279	67,309	2,551	1,276
1月底	End of Jan.	...	66,224	2,533	1,267
2月底	End of Feb.	...	66,209	2,537	1,267
3月底	End of Mar.	...	66,199	2,542	1,269
4月底	End of Apr.	...	66,220	2,542	1,269
5月底	End of May	...	66,544	2,543	1,270
6月底	End of June	22,601,834	66,688	2,544	1,270
7月底	End of July	...	66,799	2,545	1,270
8月底	End of Aug.	...	66,773	2,546	1,271
9月底	End of Sep.	...	67,137	2,546	1,271
10月底	End of Oct.	...	67,267	2,546	1,271
11月底	End of Nov.	...	67,334	2,548	1,272
12月底	End of Dec.	22,603,279	67,309	2,551	1,276
105年與104年比較		1,445	1,332	22	13
2016vs. 2015		0.0%	2.0%	0.9%	1.0%

資料來源:臺北市交通管制工程處及臺北市政府工務局

41. Key Traffic Facilities in Taipei City

行人專用 號誌燈 (路口) Pedestrian Signals (Intersection)	共桿號誌 (路口) Intersection with Signal on Light Posts (Intersection)	號誌連線數 (條) Number of Communication Lines with Control Center (Line)	偵測器 (組) Detector (Set)	資訊可 變標誌 (組) Electronic Information Board (Set)
592	9	1,652	189	62
633	9	1,676	189	57
642	10	1,714	737	83
757	10	1,748	737	98
2,032	13	1,759	673	108
2,104	90	1,770	728	121
2,164	153	1,987	728	121
2,205	161	2,333	698	149
2,234	216	2,348	697	149
2,273	289	2,360	717	156
2,304	315	2,434	717	156
2,326	339	2,464	717	156
2,308	316	2,436	717	156
2,312	318	2,456	717	156
2,317	318	2,456	717	156
2,317	318	2,459	717	156
2,318	318	2,462	717	156
2,319	318	2,463	717	156
2,320	318	2,462	717	156
2,321	323	2,462	717	156
2,321	323	2,462	717	156
2,321	323	2,462	717	156
2,323	337	2,462	717	156
2,326	339	2,464	717	156
22	24	30	-	-
1.0%	7.6%	1.2%	-	-

表42 臺北市周界流量及車種組成

年 度 別 Year			總 流 量	車 種 組 成 (%) Vehicles			通 往	
			(PCU/小時) ①	大 型 車	小 型 車	機 車	淡 水 (大度路)	金 山 (馬槽大橋)
			Grand Total (PCU/hr)	Large Car	Small Car	Motorcycle	Tamsui	Jinshan
101年 2012	上午尖峰 Peak AM	進城 In	84,585	1.9	56.9	41.2	5,186	...
		出城 Out	45,406	2.7	67.1	30.2	3,723	...
	下午尖峰 Peak PM	進城 In	43,666	3.0	64.5	32.5	3,111	...
		出城 Out	66,084	1.9	61.2	36.9	3,952	...
102年 2013	上午尖峰 Peak AM	進城 In	86,973	1.1	30.0	69.0	4,663	...
		出城 Out	40,361	2.3	49.0	48.7	4,088	...
	下午尖峰 Peak PM	進城 In	47,579	1.9	45.0	53.1	3,729	...
		出城 Out	63,742	1.3	34.9	63.8	4,206	...
103年 2014	上午尖峰 Peak AM	進城 In	89,325	1.0	30.1	69.0	4,644	...
		出城 Out	39,601	2.2	48.8	49.0	4,067	...
	下午尖峰 Peak PM	進城 In	48,024	1.8	45.4	52.7	3,728	...
		出城 Out	65,330	1.2	34.2	64.6	4,327	...
104年 2015	上午尖峰 Peak AM	進城 In	84,147	0.9	29.8	69.2	4,598	...
		出城 Out	38,508	2.0	48.0	50.0	3,969	...
	下午尖峰 Peak PM	進城 In	45,310	1.8	44.5	53.7	3,739	...
		出城 Out	60,377	1.3	34.7	64.1	4,271	...
105年 2016	上午尖峰 Peak AM	進城 In	66,164	1.3	34.6	64.1	3,475	...
		出城 Out	38,082	2.1	47.0	50.9	739	...
	下午尖峰 Peak PM	進城 In	39,505	1.7	48.0	50.3	2,428	...
		出城 Out	48,223	1.7	41.7	56.7	971	...

資料來源：臺北市交通管制工程處

附 註：①小客車單位(Passenger Car Unit, PCU)係道路上各車種數量以小客車當量(Passenger Car Equivalent, PCE)換算成相當於小客車之數量，為相關交通分析之計算基礎。

②97、98年聯外幹道調查範圍，金山地區減少馬槽大橋，內湖地區減少民權大橋。

42. Traffic & Vehicles of Taipei City Periphery

地 區 Destination Area							
深 坑 (南深路) Shenkeng	三 重 (重陽橋、台北橋、忠孝橋、中興橋) Sanchong	板 橋 (華江橋、華翠大橋、光復橋、萬板大橋) Banqiao	中 和、永 和 (華中橋、中正橋、永福橋、福和橋、基隆路高架道) Jonghe, Zhonghe	新 店 (鳴遠橋、景美溪橋、舊景美橋、寶橋、水源快速道路、基隆路高架道) Xindian	汐 止 南港橋、南京東路6段(原名麥帥公路) Xizhi	市 區 民權大橋 新生高架橋 Urban areas	
587	28,006	12,794	21,462	12,785	3,765	...	
171	13,539	7,564	7,028	11,040	2,341	...	
401	14,628	5,611	7,315	10,484	2,116	...	
167	21,292	11,962	14,526	11,088	3,097	...	
464	25,240	12,758	23,425	16,646	3,777	...	
158	12,325	6,957	6,509	8,038	2,286	...	
379	13,934	5,477	7,086	14,854	2,120	...	
170	20,659	11,284	15,415	8,883	3,125	...	
500	25,943	12,882	24,005	17,548	3,803	...	
217	11,862	6,809	6,406	7,950	2,290	...	
300	13,935	5,255	7,222	15,488	2,096	...	
181	22,009	11,196	15,457	9,039	3,121	...	
471	24,560	11,236	23,066	16,476	3,740	...	
231	11,729	5,914	5,975	8,331	2,359	...	
319	13,299	4,599	7,076	14,123	2,155	...	
196	21,106	10,011	13,648	8,105	3,040	...	
217	25,790	6,257	14,481	12,384	3,560	...	
163	10,039	5,102	11,889	7,780	2,370	...	
150	14,697	3,422	7,566	9,059	2,183	...	
163	17,794	5,952	12,827	7,092	3,424	...	

表43 臺北市近十年來交通品質

統計項目 Item	單位 Unit	97年底 End of 2008
人口總數 Population	人 Person	2,622,923
道路面積 Road Area	千平方公尺 10 ³ m ²	20,885
停管處汽車停車位① Public Automobile Parking Spaces	汽車格位 Parking Spaces	94,531
車輛數 Motor Vehicles		
{ 合計 汽車 機車	輛 Vehicle	1,798,284
{ 合計 汽車 機車	輛 Vehicle	717,624
{ 合計 汽車 機車	輛 Vehicle	1,080,660
總車輛增加率 Growth Rate of Motor Veh.	%	0.35
領有駕照人數 Drivers with Driver License		
{ 合計 汽車 機車	人 Person	2,534,566
{ 合計 汽車 機車	人 Person	1,392,131
{ 合計 汽車 機車	人 Person	1,142,435
領有駕照數增加率 Growth Rate of Driver License	%	1.43
每千人擁有汽車數 Automobiles per 1000 Persons	輛/千人 Veh./10 ³ Person	274
每千人擁有機車數 Motorcycles per 1000 Persons	輛/千人 Veh./10 ³ Person	412
每萬輛車肇事車輛數② Traffic Accidents per10 ⁴ Motor Veh.	輛/萬輛 Veh./10 ⁴ Veh.	0.69
每人享有道路面積 Road Area per Person	平方公尺/人 m ² /Person	7.96
每輛汽車享有道路面積 Road Area per Automobile	平方公尺/輛 m ² /Veh.	29.10
每千輛汽車享有市有停車位數 Parking Spaces per 10 ³ Automobiles	格/千輛 Spaces/10 ³ Veh.	132
聯營公車③ City Bus		
{ 平均每日載客量 成長率	千人 1,000 Person	1,783
{ 成長率 平均每班次人數	%	4.12
{ 平均每班次人數 臺北捷運 系統	人 Person	25
{ 平均每日載客量 成長率	千人 1,000 Person	1,230
{ 成長率	%	7.82

資料來源：臺北市政府主計處、臺北市區監理所、停車管理工程處、公共運輸處

附註：①係指公有停車場汽車停車位數。

43. Traffic Quality of Taipei City in Recent Ten Years

98年底	99年底	100年底	101年底	102年底	103年底	104年底	105年底
End of 2009	End of 2010	End of 2011	End of 2012	End of 2013	End of 2014	End of 2015	End of 2016
2,607,428	2,618,772	2,650,968	2,673,226	2,686,516	2,702,315	2,704,810	2,695,704
20,901	20,909	20,917	22,521	22,537	22,544	22,602	22,603
94,103	98,198	97,902	101,256	101,514	100,956	104,108	111,072
1,814,114	1,819,685	1,845,686	1,856,536	1,802,910	1,768,253	1,762,057	1,756,877
721,326	725,121	744,108	756,602	768,100	787,676	799,248	804,697
1,092,788	1,094,564	1,101,578	1,099,934	1,034,810	980,577	962,809	952,180
0.88	0.31	1.43	0.59	-2.89	-1.92	-0.35	-0.29
2,573,470	2,615,806	2,660,905	2,698,527	2,727,066	2,768,636	2,799,937	2,833,869
1,412,802	1,436,899	1,463,533	1,484,857	1,502,260	1,525,128	1,545,368	1,570,043
1,160,668	1,178,907	1,197,372	1,213,670	1,224,806	1,243,508	1,254,569	1,263,826
1.53	1.65	1.72	1.41	1.06	1.52	1.13	1.21
277	277	281	283	286	291	295	299
419	418	416	411	385	363	356	353
0.78	0.76	0.81	0.60	0.76	0.84	0.87	0.85
8.02	7.98	7.89	8.42	8.39	8.34	8.36	8.38
28.98	28.84	28.11	29.75	29.34	28.62	28.28	28.09
130	135	132	134	132	128	130	138
1,764	1,760	1,708	1,681	1,615	1,422	1,317	1,302
-1.10	-0.23	-2.94	-1.59	-3.91	-11.96	-7.38	-1.16
25	26	26	26	26	25	25	25
1,267	1,385	1,552	1,645	1,740	1,862	1,966	2,022
3.05	9.30	12.06	6.03	5.73	7.02	5.59	2.85

②僅含AI類肇事。

③包含大、小型公車。

七、臺北市資本資料

Basic Information in Taipei City

表44 臺北市人口概況

年底及區別 End of Year & District		土地面積 (平方公里) Area (Km ²)	里數 No. of Lis	鄰數 No. of Neighborhoods	戶數 (戶) No. of Household	人
						合計 Total
86年底	End of 1997	271.7997	435	9,889	854,132	2,598,493
87年底	End of 1998	271.7997	435	9,908	869,803	2,639,939
88年底	End of 1999	271.7997	435	9,972	879,156	2,641,312
89年底	End of 2000	271.7997	435	9,983	888,560	2,646,474
90年底	End of 2001	271.7997	435	9,986	894,763	2,633,802
91年底	End of 2002	271.7997	449	10,188	906,988	2,641,856
92年底	End of 2003	271.7997	449	9,455	914,716	2,627,138
93年底	End of 2004	271.7997	449	9,455	923,325	2,622,472
94年底	End of 2005	271.7997	449	9,461	933,110	2,616,375
95年底	End of 2006	271.7997	449	9,477	941,317	2,632,242
96年底	End of 2007	271.7997	449	9,485	947,745	2,629,269
97年底	End of 2008	271.7997	449	9,497	958,433	2,622,923
98年底	End of 2009	271.7997	449	9,512	969,418	2,607,428
99年底	End of 2010	271.7997	456	9,533	983,237	2,618,772
100年底	End of 2011	271.7997	456	9,545	999,879	2,650,968
101年底	End of 2012	271.7997	456	9,568	1,017,063	2,673,226
102年底	End of 2013	271.7997	456	9,571	1,026,738	2,686,516
103年底	End of 2014	271.7997	456	9,956	1,037,402	2,702,315
104年底	End of 2015	271.7997	456	9,554	1,026,738	2,704,810
105年底	End of 2016	271.7997	456	9,573	1,047,284	2,695,704
松山區	Songshan Dist.	9.2878	33	762	80,313	208,326
信義區	Xinyi Dist.	11.2077	41	906	89,544	227,823
大安區	Daan Dist.	11.3614	53	1,026	120,518	311,506
中山區	Zhongshan Dist.	13.6821	42	871	99,610	231,247
中正區	Zhongzheng Dist.	7.6071	31	580	64,984	160,403
大同區	Datong Dist.	5.6815	25	524	51,597	130,071
萬華區	Wanhua Dist.	8.8522	36	723	78,551	193,539
文山區	Wenshan Dist.	31.5090	43	998	104,939	275,231
南港區	Nangang Dist.	21.8424	20	454	46,809	122,516
內湖區	Neihu Dist.	31.5787	39	906	107,193	287,733
士林區	Shilin Dist.	62.3682	51	996	106,807	289,939
北投區	Beitou Dist.	56.8216	42	827	96,419	257,370

資料來源：臺北市政府主計處統計電子書「臺北市重要統計速報」。

44. Population in Taipei City

口 數(人)	Population(Person)		性比例 (男/女×100) Sex Ratio (M/F×100)	戶量 (人/戶) Average Persons per Household	人口密度 (人/km ²) Density (Person/km ²)
	男 Male	女 Female			
成長率 (%) Growth					
-0.26	1,295,637	1,302,856	99.45	3.04	9,560
1.60	1,311,789	1,328,150	98.77	3.04	9,713
0.05	1,309,434	1,331,878	98.31	3.00	9,718
0.20	1,309,308	1,337,166	97.92	2.98	9,737
-0.48	1,300,179	1,333,623	97.49	2.94	9,690
0.31	1,301,458	1,340,398	97.09	2.91	9,720
-0.56	1,291,742	1,335,396	96.73	2.87	9,666
-0.18	1,286,303	1,336,169	96.27	2.84	9,649
-0.23	1,279,513	1,336,862	95.71	2.80	9,626
0.61	1,282,691	1,349,551	95.05	2.80	9,684
-0.11	1,277,556	1,351,713	94.51	2.77	9,674
-0.24	1,270,948	1,351,975	94.01	2.74	9,650
-0.59	1,260,450	1,346,978	93.58	2.69	9,593
0.44	1,262,554	1,356,218	93.09	2.66	9,635
1.23	1,276,343	1,374,625	92.85	2.65	9,753
0.84	1,285,361	1,387,865	92.61	2.63	9,835
0.50	1,289,945	1,396,571	92.37	2.62	9,884
0.59	1,295,636	1,406,679	92.11	2.60	9,942
0.09	1,295,462	1,409,348	91.92	2.63	9,951
-0.24	1,289,510	1,406,194	91.70	2.57	9,918
-0.66	97,953	110,373	88.75	2.59	22,430
-0.61	108,923	118,900	91.61	2.54	20,327
-0.50	145,617	165,889	87.78	2.58	27,418
-0.04	107,850	123,397	87.40	2.32	16,901
-1.28	76,610	83,793	91.43	2.47	21,086
-0.66	63,469	66,602	95.30	2.52	22,894
-0.41	95,212	98,327	96.83	2.46	21,863
-0.05	132,153	143,078	92.36	2.62	8,735
0.22	59,907	62,609	95.68	2.62	5,609
0.06	137,619	150,114	91.68	2.68	9,112
-0.26	140,011	149,928	93.39	2.71	4,649
-0.19	124,186	133,184	93.24	2.67	4,529

表45 臺北市道路長度及面積-按寬度分

年底別 End of Year	總 計 Grand Total			6公尺寬以下 Under 6m		6~未滿10公尺 6~Under 10m		10~未滿15公尺 10~Under 15m		15~未滿20公尺 15~Under 20m	
	長度	面積	平均寬度	長度	面積	長度	面積	長度	面積	長度	面積
	Length	Area	Width Average	Length	Area	Length	Area	Length	Area	Length	Area
104年底 End of 2015	1,621,200	22,601,834	13.94	77,728	351,023	735,150	5,262,705	346,897	3,879,890	117,925	1,853,465
松山區 SongShan	103,237	1,466,704	14.21	2,700	11,002	55,347	404,522	17,999	203,785	7,357	122,902
信義區 XinYi	119,233	1,500,162	12.58	1,554	7,391	69,541	515,523	16,782	189,259	8,568	138,545
大安區 DaAn	174,808	2,642,790	15.12	10,043	48,555	101,557	730,303	19,491	221,495	12,220	185,473
中山區 ZhongShan	172,112	2,742,657	15.94	9,187	42,189	79,132	548,177	18,451	210,611	18,197	282,342
中正區 ZhongZheng	119,119	2,034,306	17.08	13,378	57,631	37,458	250,507	18,976	226,203	12,683	200,774
大同區 DaTong	75,837	1,047,489	13.81	11,172	51,707	29,334	197,361	7,353	82,485	9,068	146,303
萬華區 WanHua	92,104	1,304,023	14.16	7,706	33,138	36,827	265,395	16,972	203,506	7,486	119,730
文山區 WenShan	140,145	1,650,742	11.78	8,846	43,207	51,459	394,903	51,147	552,041	3,533	55,454
南港區 NanGang	78,468	1,128,024	14.38	868	3,780	22,738	170,561	25,420	279,600	10,195	155,268
內湖區 NeiHu	192,613	2,505,843	13.01	3,805	15,969	81,407	592,650	62,085	696,556	6,428	97,698
士林區 ShiLin	193,059	2,586,154	13.40	5,820	25,531	87,238	617,926	51,607	585,852	12,658	204,305
北投區 BeiTou	160,465	1,992,940	12.42	2,649	10,923	83,112	574,877	40,614	428,497	9,532	144,671
105年底 End of 2016	1,621,497	22,603,279	13.94	77,912	351,868	735,263	5,263,305	346,897	3,879,890	117,925	1,853,465
松山區 SongShan	103,237	1,466,704	14.21	2,700	11,002	55,347	404,522	17,999	203,785	7,357	122,902
信義區 XinYi	119,233	1,500,162	12.58	1,554	7,391	69,541	515,523	16,782	189,259	8,568	138,545
大安區 DaAn	174,808	2,642,790	15.12	10,043	48,555	101,557	730,303	19,491	221,495	12,220	185,473
中山區 ZhongShan	172,112	2,742,657	15.94	9,187	42,189	79,132	548,177	18,451	210,611	18,197	282,342
中正區 ZhongZheng	119,119	2,034,306	17.08	13,378	57,631	37,458	250,507	18,976	226,203	12,683	200,774
大同區 DaTong	75,837	1,047,489	13.81	11,172	51,707	29,334	197,361	7,353	82,485	9,068	146,303
萬華區 WanHua	92,104	1,304,023	14.16	7,706	33,138	36,827	265,395	16,972	203,506	7,486	119,730
文山區 WenShan	140,145	1,650,742	11.78	8,846	43,207	51,459	394,903	51,147	552,041	3,533	55,454
南港區 NanGang	78,468	1,128,024	14.38	868	3,780	22,738	170,561	25,420	279,600	10,195	155,268
內湖區 NeiHu	192,613	2,505,843	13.01	3,805	15,969	81,407	592,650	62,085	696,556	6,428	97,698
士林區 ShiLin	193,059	2,586,154	13.40	5,820	25,531	87,238	617,926	51,607	585,852	12,658	204,305
北投區 BeiTou	160,762	1,994,385	12.41	2,833	11,768	83,225	575,477	40,614	428,497	9,532	144,671

45.Length and Area of Roads in Taipei City — By Width

Unit : Length : m ; Area : m²

20~未滿30公尺 20~Under 30m		30~未滿40公尺 30~Under 40m		40~未滿50公尺 40~Under 50m		50~未滿60公尺 50~Under 60m		60~未滿70公尺 60~Under 70m		70公尺寬以上 70m and Over	
長度 Length	面積 Area	長度 Length	面積 Area	長度 Length	面積 Area	長度 Length	面積 Area	長度 Length	面積 Area	長度 Length	面積 Area
145,260	3,170,260	80,565	2,534,514	88,726	3,661,004	6,842	365,633	7,915	489,061	14,192	1,034,279
5,478	116,095	4,506	142,069	7,384	300,969	620	36,158	-	-	1,846	129,202
8,157	169,401	11,833	359,400	2,364	94,577	-	-	434	26,066	-	-
2,417	52,882	7,831	241,448	11,534	470,055	-	-	1,895	113,765	7,820	578,814
19,660	433,238	3,361	103,531	19,407	808,759	867	50,169	898	56,268	2,952	207,373
10,594	226,150	8,706	276,046	14,536	600,555	343	19,631	988	66,465	1,457	110,344
10,314	245,235	2,234	67,027	6,152	246,075	158	8,205	52	3,091	-	-
11,011	255,736	9,654	317,395	2,237	97,984	177	9,013	34	2,126	-	-
20,497	431,946	3,191	110,589	1,220	49,190	211	10,588	41	2,824	-	-
11,217	241,717	6,523	202,729	408	19,120	1,099	55,249	-	-	-	-
18,184	391,344	16,337	505,371	2,826	122,007	1,102	57,911	439	26,337	-	-
18,649	424,666	3,647	122,022	10,621	441,460	1,051	53,464	1,651	102,382	117	8,546
9,082	181,850	2,742	86,887	10,037	410,253	1,214	65,245	1,483	89,737	-	-
145,260	3,170,260	80,565	2,534,514	88,726	3,661,004	6,842	365,633	7,915	489,061	14,192	1,034,279
5,478	116,095	4,506	142,069	7,384	300,969	620	36,158	-	-	1,846	129,202
8,157	169,401	11,833	359,400	2,364	94,577	-	-	434	26,066	-	-
2,417	52,882	7,831	241,448	11,534	470,055	-	-	1,895	113,765	7,820	578,814
19,660	433,238	3,361	103,531	19,407	808,759	867	50,169	898	56,268	2,952	207,373
10,594	226,150	8,706	276,046	14,536	600,555	343	19,631	988	66,465	1,457	110,344
10,314	245,235	2,234	67,027	6,152	246,075	158	8,205	52	3,091	-	-
11,011	255,736	9,654	317,395	2,237	97,984	177	9,013	34	2,126	-	-
20,497	431,946	3,191	110,589	1,220	49,190	211	10,588	41	2,824	-	-
11,217	241,717	6,523	202,729	408	19,120	1,099	55,249	-	-	-	-
18,184	391,344	16,337	505,371	2,826	122,007	1,102	57,911	439	26,337	-	-
18,649	424,666	3,647	122,022	10,621	441,460	1,051	53,464	1,651	102,382	117	8,546
9,082	181,850	2,742	86,887	10,037	410,253	1,214	65,245	1,483	89,737	-	-

表46 悠遊卡發行、交易概況—交通領域

單位：千筆；新台幣千元

年(月)別 Year (Month)	累計發卡量 (張) ① Accumulated Volume of Circulation (Cards)	交 易 量 ②			
		合 計 Total		公 車 ③ Bus	
		筆 數 Transaction	交易金額 Amount	筆 數 Transaction	交易金額 Amount
95年 2006	8,543,240	894,875	13,410,882	551,798	6,269,755
96年 2007	11,587,294	956,856	15,086,757	580,192	6,520,617
97年 2008	15,091,767	1,039,549	16,359,516	627,235	7,069,531
98年 2009	17,863,800	1,086,808	16,928,972	657,447	7,374,803
99年 2010	23,252,130	1,168,564	18,407,821	693,455	7,867,982
100年 2011	29,013,392	1,245,603	20,148,060	709,606	8,106,285
101年 2012	35,940,603	1,297,858	21,469,830	722,966	8,296,870
102年 2013	43,072,866	1,340,270	22,372,072	731,085	8,405,992
103年 2014	49,883,983	1,385,186	23,403,296	728,801	8,384,881
104年 2015	57,518,771	1,397,949	24,077,558	702,442	8,048,698
105年 2016	64,508,382	1,404,334	24,230,988	698,723	8,090,045
1月 Jan.	57,842,125	118,645	2,024,134	58,428	676,042
2月 Feb.	58,684,284	102,638	1,824,857	49,433	567,371
3月 Mar.	59,192,335	125,562	2,136,709	62,785	726,440
4月 Apr.	59,721,267	115,569	2,015,573	57,813	663,430
5月 May	60,167,339	121,736	2,072,023	61,269	711,333
6月 June	60,739,329	113,490	1,990,210	56,773	661,391
7月 July	61,409,602	112,995	1,938,646	55,170	642,285
8月 Aug.	62,016,491	118,243	2,070,917	58,589	684,711
9月 Sep.	62,623,309	107,570	1,822,785	54,349	628,966
10月 Oct.	63,359,096	119,768	2,071,358	60,401	698,205
11月 Nov.	63,921,365	120,007	2,027,219	60,719	701,943
12月 Dec.	64,508,382	128,111	2,236,557	62,997	727,927
105年與104年比較 2016 vs. 2015	6,990	6,385	153,430	-3,718	41,347
	12.2%	0.5%	0.6%	-0.5%	0.5%

資料來源：臺北市公共運輸處

附註：①為年(月)底數；累計發卡量等於超商售卡(POST)+自動售卡(VAVM)+捷運售卡(PAM)+紀念卡+團購+敬老等+聯名卡+基隆卡轉悠遊卡。

②不含試辦計程車使用悠遊卡交易量。

46. Circulation and Transactions of EasyCard

Unit: 1,000 times; NT\$1,000

Applications					
捷 運 ④ Taipei MRT		停管處停車場 ④ Public Off-Road Car Parks		捷運停車場 ④ MRT Parking Lots	
筆 數 Transaction	交易金額 Amount	筆 數 Transaction	交易金額 Amount	筆 數 Transaction	交易金額 Amount
333,417	6,741,896	7,579	294,081	2,081	105,150
366,192	7,467,009	8,187	953,709	2,285	145,423
401,353	8,058,071	8,684	1,091,616	2,277	140,298
417,983	8,341,201	9,111	1,082,194	2,266	130,774
462,083	9,190,951	10,466	1,206,798	2,560	142,090
521,918	10,598,472	11,111	1,289,987	2,969	153,316
560,055	11,657,615	11,692	1,354,672	3,145	160,673
593,431	12,344,485	12,414	1,451,288	3,341	170,307
638,646	13,271,884	13,896	1,558,776	3,844	187,755
677,106	14,181,299	14,386	1,646,454	4,016	201,107
688,263	14,318,706	14,173	1,636,070	3,175	186,168
58,673	1,221,217	1,224	111,839	320	15,037
51,804	1,078,396	1,113	160,290	288	18,800
61,231	1,279,567	1,215	114,903	331	15,799
56,316	1,177,071	1,175	158,568	265	16,503
58,991	1,231,552	1,227	115,593	250	13,545
55,310	1,151,552	1,170	161,149	237	16,117
56,383	1,169,189	1,196	114,122	245	13,050
58,193	1,205,871	1,208	164,297	254	16,038
51,897	1,077,707	1,096	102,379	229	13,733
57,933	1,193,965	1,184	162,528	250	16,659
57,891	1,207,785	1,152	104,041	245	13,450
63,640	1,324,832	1,214	166,361	261	17,436
11,157	137,407	-213	-10,384	-841	-14,939
1.6%	1.0%	-1.5%	-0.6%	-20.9%	-7.4%

③91年9月30日搭乘公車悠遊卡系統啟用。

④91年6月12日搭乘捷運與公有停車場停車悠遊卡系統正式啟用。

八、相關統計

Statistics

表47 機動車輛數

民國105年底

單位:輛

地區別 District	總計 Grand Total	汽 車						
		合計 Total	與上年 底比較 vs. End of Last Year(%)	大客車 Bus			大貨車 Heavy	
				小計 Sub-Total	自用 Private	營業 Business	小計 Sub-Total	自用 Private
臺北市 Taipei City	1,756,877	804,697	0.68	7,404	214	7,190	8,112	3,890
新北市 New Taipei City	3,193,363	1,013,041	0.75	7,301	189	7,112	14,594	7,210
桃園市 Taoyuan City	1,877,439	750,866	2.52	2,292	128	2,164	19,605	9,249
臺中市 Taichung City	2,725,634	1,060,518	1.72	3,807	191	3,616	22,469	13,323
臺南市 Tainan City	1,947,077	665,224	1.51	2,084	86	1,998	12,816	8,243
高雄市 Kaohsiung City	2,879,176	888,373	1.08	3,806	184	3,622	25,384	11,857
臺灣省 Taiwan Province	7,026,105	2,619,301	1.25	7,471	642	6,829	63,181	41,367
宜蘭縣 Yilan County	426,860	157,328	1.32	343	54	289	4,127	2,303
新竹縣 Hsinchu County	497,127	215,359	1.94	507	31	476	4,660	2,327
苗栗縣 Miaoli County	539,026	219,345	0.84	533	73	460	5,202	3,218
彰化縣 Changhua County	1,303,752	490,902	1.01	1,205	79	1,126	13,287	9,407
南投縣 Nantou County	521,979	210,921	0.92	295	67	228	4,728	3,038
雲林縣 Yunlin County	694,132	268,286	1.35	644	42	602	8,525	5,684
嘉義縣 Chiayi County	522,171	197,311	1.09	173	43	130	4,454	3,972
屏東縣 Pingtung County	901,017	285,983	1.35	575	50	525	6,240	4,573
臺東縣 Taitung County	231,675	78,723	1.30	171	31	140	1,693	1,366
花蓮縣 Hualien County	324,498	123,563	1.58	431	80	351	2,684	1,808
澎湖縣 Penghu County	103,527	29,767	3.42	234	8	226	483	466
基隆市 Keelung City	278,289	96,716	0.63	567	10	557	2,329	547
新竹市 Hsinchu City	408,270	151,288	1.60	1,084	41	1,043	2,262	1,471
嘉義市 Chiayi City	273,782	93,809	1.17	709	33	676	2,507	1,187

資料來源：交通部

備註：①102年8月公路總局寄發10年以上高齡機車車主通知單，如於102年10月1日前完成報廢手續
即不需補繳燃料使用費，致102年9月底機車數明顯下降。

47. Number of Motor Vehicles

End of 2016

Unit : Vehicle

Automobile								特種車 Specially Constructed Vehicle	機車①	
Truck	小客車 Sedan			小貨車 Light Truck			Motorcycle		與上年底比較(%) vs. End of Last Year(%)	
營業 Business	小計 Sub-Total	自用 Private	營業 Business	小計 Sub-Total	自用 Private	營業 Business				
4,222	718,400	603,391	115,009	62,386	41,422	20,964	8,395	952,180	-1.10	
7,384	886,338	861,307	25,031	95,131	89,432	5,699	9,677	2,180,322	0.10	
10,356	654,442	646,362	8,080	69,371	66,482	2,889	5,156	1,126,573	1.61	
9,146	908,883	890,086	18,797	117,997	115,028	2,969	7,362	1,665,116	0.86	
4,573	561,987	549,699	12,288	83,831	82,136	1,695	4,506	1,281,853	-0.22	
13,527	751,590	736,987	14,603	100,925	98,296	2,629	6,668	1,990,803	-0.30	
21,814	2,149,438	2,131,130	18,308	378,143	376,209	1,934	21,068	4,406,804	-0.27	
1,824	131,045	129,748	1,297	20,336	20,268	68	1,477	269,532	-0.50	
2,333	188,481	187,150	1,331	20,340	19,540	800	1,371	281,768	1.12	
1,984	185,872	185,154	718	25,961	25,903	58	1,777	319,681	-0.64	
3,880	398,539	395,314	3,225	74,542	74,126	416	3,329	812,850	-0.45	
1,690	168,986	168,535	451	35,304	35,259	45	1,608	311,058	-3.37	
2,841	210,139	209,688	451	46,947	46,873	74	2,031	425,846	-0.75	
482	154,428	154,101	327	36,906	36,853	53	1,350	324,860	-0.70	
1,667	225,467	224,763	704	51,514	51,477	37	2,187	615,034	-0.23	
327	59,969	59,045	924	15,914	15,910	4	976	152,952	-0.19	
876	99,917	97,739	2,178	19,202	19,192	10	1,329	200,935	-0.36	
17	25,055	24,527	528	3,578	3,578	-	417	73,760	2.75	
1,782	86,400	82,340	4,060	6,391	6,245	146	1,029	181,573	0.31	
791	135,196	133,777	1,419	11,447	11,277	170	1,299	256,982	0.53	
1,320	79,944	79,249	695	9,761	9,708	53	888	179,973	-1.13	

表48 道路交通事故

民國105年

地區別 District	肇事 件數 Cases of Accidents	肇事率 (件/萬輛) Accident Rate (Case/10000 Veh.)	肇事原因(件) Accident Reasons (Case)			
			汽(機、 慢)車駕駛 人過失 Driving Faulty	機件 故障 Mechanics Failure	行人(或乘 客)過失 Pedestrian Careless	其他 Others
臺北市 Taipei City	88	0.50	86	-	2	-
新北市 New Taipei City	114	0.36	106	-	8	-
桃園市 Taoyuan City	112	0.60	106	-	6	-
臺中市 Taichung City	98	0.36	91	1	6	-
臺南市 Tainan City	174	0.90	163	-	11	-
高雄市 Kaohsiung City	160	0.56	154	1	3	2
宜蘭縣 Ilan County	43	1.01	41	-	2	-
新竹縣 Hsinchu County	49	0.99	46	1	2	-
苗栗縣 Miaoli County	44	0.82	44	-	-	-
彰化縣 Changhwa County	118	0.91	113	1	4	-
南投縣 Nantou County	71	1.36	70	-	1	-
雲林縣 Yunlin County	90	1.30	87	-	3	-
嘉義縣 Chiayi County	71	1.36	67	-	4	-
屏東縣 Pingtung County	94	1.04	92	-	2	-
臺東縣 Taitung County	42	1.82	37	-	5	-
花蓮縣 Hualien County	46	1.42	42	-	4	-
澎湖縣 Penghu County	9	0.88	9	-	-	-
基隆市 Keelung City	16	0.58	14	-	2	-
新竹市 Hsinchu City	23	0.57	19	-	3	1
嘉義市 Chiayi City	10	0.36	10	-	-	-
國道 National Freeway	67	...	63	3	1	-

資料來源：內政部警政署

附註：本表僅含A1類(造成人員當場或24小時內死亡之交通事故)統計資料。各縣市交通事故均不含保二、港警所、航警局及鐵路交通事故。

48. Traffic Accidents on Road

Year 2015

死 傷 人 數 (人) Casualties (Person)					
合 計	死 亡	受 傷	每件車禍 死亡人數	每萬人口 死亡人數	每萬車輛 死亡人數
Total	Death	Injury	No. of Death People per Accident	No. of Death People Per 10,000 Population	No. of Death People per 10,000 Vehicles
125	89	36	1.01	0.27	0.51
190	118	72	1.04	0.35	0.37
159	114	45	1.02	0.54	0.61
137	102	35	1.04	0.37	0.38
248	177	71	1.02	0.94	0.91
230	164	66	1.03	0.59	0.57
95	48	47	1.12	1.05	1.13
62	49	13	1.00	0.90	0.99
60	45	15	1.02	0.80	0.83
157	121	36	1.03	0.94	0.93
105	73	32	1.03	1.44	1.40
121	93	28	1.03	1.33	1.34
98	72	26	1.01	1.39	1.38
141	96	45	1.02	1.14	1.07
72	46	26	1.10	2.08	1.99
70	51	19	1.11	1.54	1.57
16	10	6	1.11	0.97	0.98
18	16	2	1.00	0.43	0.58
29	23	6	1.00	0.53	0.57
15	10	5	1.00	0.37	0.36
153	70	83	1.04

表49人口概況

49. Population

民國105年底 (End of 2016)

地區別 District	土地面積 (平方公里) Land Area (Km ²)	戶數 (戶) No. of Households	人口數 (人) Population (Person)	戶量 (人/戶) Average Persons per Household	性比例 (男/女×100) Sex Ratio (M./F.×100)	人口密度 (人/km ²) Density (Person/km ²)
臺北市 Taipei City	271.7997	1,047,284	2,695,704	2.57	91.70	9,918
新北市 New Taipei City	2,052.5667	1,526,812	3,979,208	2.61	96.32	1,939
桃園市 Taoyuan City	1,220.9540	770,894	2,147,763	2.79	99.57	1,759
臺中市 Taichung City	2,214.8968	944,624	2,767,239	2.93	97.53	1,249
臺南市 Tainan City	2,191.6531	678,158	1,886,033	2.78	100.01	861
高雄市 Kaohsiung City	2,947.6159	1,083,002	2,779,371	2.57	98.48	943
宜蘭縣 Ilan County	2,143.6251	166,916	457,538	2.74	102.62	213
新竹縣 Hsinchu County	1,427.5369	187,439	547,481	2.92	104.70	384
苗栗縣 Miaoli County	1,820.3149	185,915	559,189	3.01	106.56	307
彰化縣 Changhwa County	1,074.3960	384,700	1,287,146	3.35	104.18	1,198
南投縣 Nantou County	4,106.4360	177,466	505,163	2.85	105.21	123
雲林縣 Yunlin County	1,290.8326	239,481	694,873	2.90	108.11	538
嘉義縣 Chiayi County	1,903.6367	182,488	515,320	2.82	108.45	271
屏東縣 Pingtung County	2,775.6003	285,804	835,792	2.92	104.83	301
臺東縣 Taitung County	3,515.2526	82,574	220,802	2.67	107.14	63
花蓮縣 Hualien County	4,628.5714	125,361	330,911	2.64	103.59	71
澎湖縣 Penghu County	126.8641	39,244	103,263	2.63	106.07	814
基隆市 Keelung City	132.7589	151,881	372,100	2.45	100.51	2,803
新竹市 Hsinchu City	104.1526	160,460	437,337	2.73	97.77	4,199
嘉義市 Chiayi City	60.0256	98,947	269,874	2.73	94.91	4,496

資料來源:內政部戶政司