

中華民國106年度 4-0501707

議會
審定

(自106年1月1日起至106年12月31日止)

臺北市政府教育局主管

臺北市地方教育發展基金－臺北市立松山幼兒園

附屬單位預算之分預算

(特別收入基金)

主辦會計人員 黃國良

機關長官 洪玉來

臺北市地方教育發展基金－臺北市立松山幼兒園

目次

中華民國106年度

一、財務摘要	第 1 頁
二、業務計畫及預算概要	第 3 -7 頁
三、主要表	
(一) 基金來源、用途及餘絀預計表	第 9 頁
(二) 現金流量預計表	第 10 頁
四、附屬表	
(一) 基金來源－市庫撥款收入明細表	第 11 頁
(二) 基金來源－學雜費收入明細表	第 12 頁
(三) 基金來源－雜項收入明細表	第 13 頁
(四) 基金用途－學前教育計畫明細表	第 14 -21 頁
(五) 基金用途－一般行政管理計畫明細表	第 22 -25 頁
(六) 基金用途－建築及設備計畫明細表	第 26 -29 頁
五、參考表	
(一) 預計平衡表	第 31 -32 頁
(二) 各項費用彙計表	第 33 -37 頁
(三) 員工人數彙計表	第 38 頁
(四) 用人費用彙計表	第 40 -43 頁
(五) 單位(或計畫)成本分析表	第 44 頁
(六) 5年來主要業務計畫分析表	第 45 頁
(七) 固定項目明細表	第 46 頁
(八) 各項費用分攤表	第 47 -48 頁

臺北市地方教育發展基金－臺北市立松山幼兒園

40501707-1

財務摘要

中華民國106年度

單位：新臺幣元

項 目	本 年 度	上 年 度	比較增減(-)	%
經營成績：				
基金來源	11,918,672	16,841,385	-4,922,713	-29.23
基金用途	17,891,748	20,717,176	-2,825,428	-13.64
賸餘(短絀－)	-5,973,076	-3,875,791	-2,097,285	--
餘絀情形：				
基金餘額	3,711,311	9,684,387	-5,973,076	-61.68
現金流量(註)：				
現金及約當現金之淨增(減－)	-5,973,076	-3,875,791	-2,097,285	--

附註：現金流量係採現金及約當現金基礎，包括現金及自投資日起3個月內到期或清償之債權證券。

本 頁 空 白

業務計畫及預算概要

業務計畫及預算概要

中華民國 106 年度

壹、基金概況

一、設立宗旨及願景：

(一) 本園遵照憲法第 158 條及第 160 條規定，教育文化應發展民族精神、自治精神，國民道德與健全體格、科學及生活智能，並配合幼兒園課程綱要，實施統整性六大領域學習活動以培養幼兒六大能力，進而達成幼兒教育及照顧法提供學齡前幼兒優質教保服務之目標。

(二) 本園自 101 年 8 月 1 日起因應幼兒教育及照顧法頒布實施，由公立托兒所改制為幼兒園，納入「臺北市地方教育發展基金」。

二、組織概況（另附組織系統圖）：

本園設置園長 1 人，綜理全園園務，下設教保組、行政組等單位。

內部分層業務如下：

教保組：秉承園長之命，掌理全園招生、註冊、教學活動之安排、教學設備之規劃、管理與運用調配及其他教務相關事項、幼兒保育、衛生保健、疾病預防、親職教育、社工與特殊幼兒輔導及其保育相關事項。

行政組：秉承園長之命，掌理全園會計、人事、廚工、幼兒經費補助、出納、文書、公文收發、採購、財產管理、事務管理及其他一般行政與庶務相關事項。

三、組織系統圖：

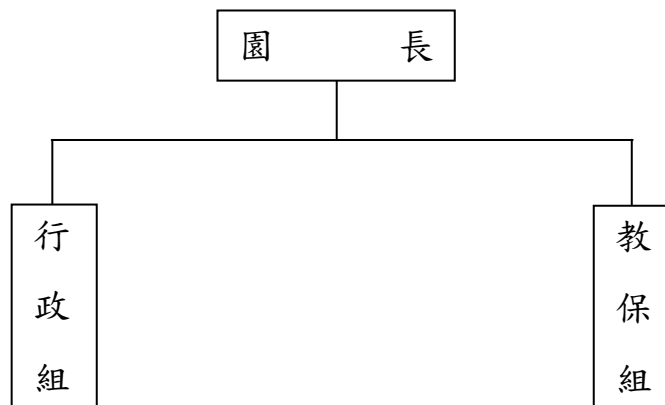

臺北市地方教育發展基金－臺北市立松山幼兒園

業務計畫及預算概要

中華民國 106 年度

四、基金歸類及屬性：本園地方教育發展基金依據教育經費編列與管理法第 13 條規定設置，本基金為預算法第 4 條第 1 項第 2 款第 5 目所定之特別收入基金，以本府教育局為管理機關。

貳、業務範圍及經營趨勢

一、業務範圍：為保障幼兒接受適當教育及照顧之權利，確立幼兒教育及照顧方針，健全幼兒教育及照顧體系，以促進其身心健全發展。

二、最近 5 年經營趨勢：

基金來源、用途及餘絀

單位：新臺幣元

來源 用途 餘絀	年 度	102 年度決算 金 額	103 年度決算 金 額	104 年度決算數 金 額	105 年度預算數 金 額	本年度預算數 金 額
來源部分		24,398,785	19,259,984	20,477,532	16,841,385	11,918,672
用途部分		18,400,753	18,036,429	18,062,415	20,717,176	17,891,748
餘絀部分		5,998,032	1,223,555	2,415,117	-3,875,791	-5,973,076

參、業務計畫

一、業務計畫及目標：

本年度業務計畫重點與預算配合情形及預期績效，詳列如下：

臺北市地方教育發展基金－臺北市立松山幼兒園

業務計畫及預算概要

中華民國 106 年度

- (一) 學前教育計畫：本年度預算編列 13,495,269 元，預定招收 6 班，學生人數 148 人，新購各科教學設備，及辦理性別平等教育宣導等活動革新教學方法，充實各科教材，提高教學效能藉由辦理各項活動，以鍛鍊幼童強健的身體，增進幼童各項生活智能。
- (二) 一般行政管理計畫：本年度預算編列 3,431,389 元，係配合園業務推動行政處室支援工作，進而增進全園業務運作。
- (三) 建築及設備計畫：本年度預算編列 965,090 元，係汰換、充實教學及電腦設備，並辦理民生副中心大樓電梯及發電機更新工程，以改善教學環境，增進教學效能，並提高行政效率。

二、執行政府重要政策：

- (一) 開啟多元智慧：尊重每位幼童獨特的個性，以多元智慧的觀點協助他找到學習的快樂，肯定其適性的成長。
- (二) 培養生活能力：因應新世紀知識社會的到來，培養幼童人際溝通能力、團體生活的互相尊重與協調，為小學階段的學習適應。
- (三) 蘊育人文情懷：在溫馨開放的校園文化中，孕育人文情懷，學會尊重、包容；學會欣賞美育陶冶性情。
- (四) 建置溫馨民主的校園文化：
 - 1. 以參與式管理、落實行政、教師、家長三者的良性互動。
 - 2. 以學生第一，教學優先的觀念提昇行政服務效率。
- (五) 推動適性教學：
 - 1. 運用獨立幼兒園優勢，採多元化、活潑化的教學。
 - 2. 運用校內外資源，加強小朋友生活之輔導。
 - 3. 發展多元教學，強調快樂學習，處處學習，奠定學習基礎。
 - 4. 加強關懷特殊幼童生活能力教學及發掘優點加以輔導。
- (六) 辦理發展性的訓輔活動：
 - 1. 辦理各項親子活動、趣味競賽等加強親子互動。
 - 2. 加強幼兒基礎教育，並奠定學習興趣。
 - 3. 鼓勵校外教學及體驗學習。

肆、預算概要

- 一、基金來源及用途之預計：

臺北市地方教育發展基金－臺北市立松山幼兒園

業務計畫及預算概要

中華民國 106 年度

(一) 本年度基金來源：市庫撥款收入 9,145,110 元，學雜費收入 2,389,200 元，雜項收入 384,362 元，基金來源合計 11,918,672 元。

(二) 本年度基金用途：學前教育計畫 13,495,269 元，一般行政管理計畫 3,431,389 元，建築及設備計畫 965,090 元，基金用途合計 17,891,748 元。

二、本期餘絀之預計：本年度短絀 5,973,076 元。

三、現金流量之預計：本年度業務活動淨現金流出 5,973,076 元。

四、補辦預算事項：無。

伍、其他重要說明

一、本年度預算與上年度預算各項目增減之原因：

(一) 員工人數增減原因之分析：本年度園長 1 人、教師 2 人、教保員 10 人、護士 1 人、行政人員 3 人、廚工 2 人、技工 1 人、工友 1 人，總計 21 人，較上年度無增減。

(二) 基金來源、用途及餘絀各科目增減原因之分析：

1. 市庫撥款收入本年度預算數 9,145,110 元，較上年度預算數 14,004,349 元，依業務需要核實減列 4,859,239 元。

2. 學雜費收入本年度預算數 2,389,200 元，較上年度預算數 2,150,280 元，依業務需要核實增列 238,920 元。

3. 雜項收入本年度預算數 384,362 元，較上年度預算數 686,756 元，依業務需要核實減列 302,394 元。

4. 用人費用本年度預算數 14,228,263 元，較上年度預算數 16,816,513 元，依業務需要核實減列 2,588,250 元。

5. 服務費用本年度預算數 1,728,005 元，較上年度預算數 1,259,314 元，依業務需要核實增列 468,691 元。

6. 材料及用品費本年度預算數 379,800 元，較上年度預算數 332,400 元，依業務需要核實增列 47,400 元。

7. 購建固定資產、無形資產及非理財目的之長期投資本年度預算數 965,090 元，較上年度預算數 1,815,359 元，依業務需要核實減列 850,269 元。

8. 會費、捐助、補助、分攤、照護、救濟與交流活動費本年度預算數 479,590 元，較上年度預算數 478,590 元，依業務需要核實增列 1,000 元。

9. 其他本年度預算數 111,000 元，較上年度預算數 15,000 元，依業務需要核實增列 96,000 元。

二、本園 105 學年度第 2 學期核定招收 6 班，幼童人數 148 人，106 學年度第 1 學期預定招收 6 班，預定招收幼童人數 148 人。

臺北市地方教育發展基金－臺北市立松山幼兒園

40501707-7

業務計畫及預算概要

中華民國 106 年度

三、其他有關說明：無。

本 頁 空 白

主 要 表

臺北市地方教育發展基金－臺北市立松山幼兒園

40501707-9

基金來源、用途及餘絀預計表

中華民國106年度

單位：新臺幣元

前年度決算數	科 目		本年度預算數	上年度預算數	比較增減（－）
	編 號	名 稱			
20,477,532	4	基金來源	11,918,672	16,841,385	-4,922,713
2,840	41	徵收及依法分配收入			
2,840	415	違規罰款收入			
18,552,497	46	政府撥入收入	9,145,110	14,004,349	-4,859,239
17,494,068	462	市庫撥款收入	9,145,110	14,004,349	-4,859,239
1,058,429	46Y	政府其他撥入收入			
1,909,300	4S	教學收入	2,389,200	2,150,280	238,920
1,909,300	4S1	學雜費收入	2,389,200	2,150,280	238,920
12,895	4Y	其他收入	384,362	686,756	-302,394
12,895	4YY	雜項收入	384,362	686,756	-302,394
18,062,415	5	基金用途	17,891,748	20,717,176	-2,825,428
13,131,955	54	學前教育計畫	13,495,269	14,262,537	-767,268
4,726,935	5L	一般行政管理計畫	3,431,389	4,639,280	-1,207,891
203,525	5M	建築及設備計畫	965,090	1,815,359	-850,269
2,415,117	6	本期賸餘(短絀-)	-5,973,076	-3,875,791	-2,097,285
11,145,061	71	期初基金餘額	9,684,387	6,298,560	3,385,827
13,560,178	73	期末基金餘額	3,711,311	2,422,769	1,288,542

臺北市地方教育發展基金－臺北市立松山幼兒園

現金流量預計表

中華民國106年度

單位：新臺幣元

項 目		本年度預算數	說 明
編 號	名 稱		
81	業務活動之現金流量		
811	本期賸餘(短絀－)	-5,973,076	
813	業務活動之淨現金流入(流出－)	-5,973,076	
82	其他活動之現金流量		
82Z	其他活動之淨現金流入(流出－)		
83	現金及約當現金之淨增(淨減－)	-5,973,076	
84	期初現金及約當現金	8,940,942	
85	期末現金及約當現金	2,967,866	

註：本表係採現金及約當現金基礎，包括現金及自投資日起3個月內到期或清償之債權證券。

附 屬 表

臺北市地方教育發展基金－臺北市立松山幼兒園

40501707-11

基金來源－市庫撥款收入明細表

中華民國106年度

單位：新臺幣元

前年度決算數	上年度預算數	科 目		本 年 度 預 算 數				說 明
		編 號	名 稱	單 位	數 量	單 價	金 額	
17,494,068	14,004,349		合計				9,145,110	
17,494,068	14,004,349	462	市庫撥款收入	年	1	9,145,110	9,145,110	較上年度預算數14,004,349元，減少4,859,239元。市府補助款。

臺北市地方教育發展基金－臺北市立松山幼兒園

基金來源－學雜費收入明細表

中華民國106年度

單位：新臺幣元

前年度決算數	上年度預算數	科 目		本 年 度 預 算 數				說 明
		編 號	名 稱	單 位	數 量	單 價	金 額	
1,909,300	2,150,280		合計				2,389,200	
1,909,300	2,150,280	4S1	學雜費收入				2,389,200	較上年度預算數2,150,280元，增加238,920元。
				人、學期	120x2	7,000	1,680,000	幼兒園學費。
				人、學期	120x2	2,955	709,200	幼兒園雜費。

臺北市地方教育發展基金－臺北市立松山幼兒園

40501707-13

基金來源－雜項收入明細表

中華民國106年度

單位：新臺幣元

前年度決算數	上年度預算數	科 目		本 年 度 預 算 數				說 明
		編 號	名 稱	單 位	數 量	單 價	金 額	
12,895	686,756		合計				384,362	
12,895	686,756	4YY	雜項收入	年	1	384,362	384,362	較上年度預算數686,756元，減少302,394元。 幼兒園代收代付計畫贖餘款繳納。

臺北市地方教育發展基金－臺北市立松山幼兒園

基金用途－學前教育計畫明細表

中華民國106年度

單位：新臺幣元

前年度決算數	上年度預算數	科 目		本年度預算數				說 明
		編 號	名 稱	單位	數量	單價	金額	
13,131,955	14,262,537		合 計				13,495,269	
10,689,349	12,550,473	1	用人費用				11,621,363	
7,629,141	8,010,744	11	正式員額薪資				7,835,160	較上年度預算數8,010,744元，減少175,584元。
7,629,141	7,362,744	113	職員薪金	年	1	7,079,160	7,187,160	教職員15人薪金(詳用人費用彙計表)。
	648,000	114	工員工資	人、月	10x12	900	108,000	教保員教保費。
				年	1	648,000	648,000	工員2人工資(詳用人費用彙計表)。
51,027	57,200	12	聘僱及兼職人員薪資				57,200	較上年度預算數57,200元，無增減。
51,027	57,200	124	兼職人員酬金	節	220	260	57,200	教師代課鐘點費，本園編制教師總人數2人，按9分之1計，編列1人，每人220節，總節數1人x220節=220節。
55,112	125,067	13	超時工作報酬				83,200	較上年度預算數125,067元，減少41,867元。
55,112	125,067	131	加班費				83,200	

臺北市地方教育發展基金－臺北市立松山幼兒園

40501707-15

基金用途－學前教育計畫明細表

中華民國106年度

單位：新臺幣元

前年度決算數	上年度預算數	科 目		本年度預算數				說 明
		編 號	名 稱	單位	數量	單價	金額	
1,001,324	1,391,176	15	獎金	年	1	83,200	83,200	不休假出勤加班費。
							1,205,828	較上年度預算數1,391,176元，減少185,348元。
228,698	403,330	151	考績獎金				239,930	
				年	1	239,930	239,930	依考績法規定核發之獎金。
772,626	987,846	152	年終獎金				965,898	
				年	1	965,898	965,898	依規定於年節加發之獎金。
588,812	1,004,192	16	退休及卹償金				820,988	較上年度預算數1,004,192元，減少183,204元。
428,647	895,872	161	職員退休及離職金				767,376	
				年	1	767,376	767,376	提撥退撫基金。
160,165	108,320	162	工員退休及離職金				53,612	
				年	1	17,280	17,280	提撥勞工退休準備金。
				年	1	36,332	36,332	依規定提撥勞工退休準備金不足之差額。
1,363,933	1,962,094	18	福利費				1,618,987	較上年度預算數1,962,094元，減少343,107元。
880,886	828,384	181	分擔員工保險費				770,892	
				年	1	770,892	770,892	分擔公保、勞保、健保費。
32,000	21,160	183	傷病醫藥費				35,960	
				人	1	16,000	16,000	教職員健康檢查費。

臺北市地方教育發展基金－臺北市立松山幼兒園

基金用途－學前教育計畫明細表

中華民國106年度

單位：新臺幣元

前年度決算數	上年度預算數	科 目		本年度預算數				說 明		
		編 號	名 稱	單位	數量	單價	金額			
143,153	230,580	187	員工通勤交通費	人	3	3,500	10,500	教職員健康檢查費。		
				人	9	860	7,740	幼兒園教保人員健康檢查費。		
				人	2	860	1,720	幼兒園廚工健康檢查費(新增)。		
									230,580	
				人、月、段	1x10x1	630	6,300	教師上下班交通費。		
				人、月、段	1x10x2	630	12,600	教師上下班交通費。		
307,894	881,970	18Y	其他福利費	人、月、段	14x12x2	630	211,680	教職員工上下班交通費。		
									581,555	
				年	1	224,000	224,000	休假旅遊補助費。		
				年	1	177,125	177,125	喪葬補助費(35,425元x5月x1人)。		
				年	1	30,430	30,430	結婚補助費(30,430元x2月x1人)。		
				年	1	150,000	150,000	教職員子女教育補助。		
1,339,270	1,151,674	2	服務費用				1,165,876			
294,221	398,906	21	水電費				411,836	較上年度預算數398,906元，增加12,930元。		
264,727	350,690	212	工作場所電費				350,690			
				年	1	350,690	350,690	電費。		
29,494	48,216	214	工作場所水費				61,146			
				年	1	61,146	61,146	水費。		

臺北市地方教育發展基金－臺北市立松山幼兒園

40501707-17

基金用途－學前教育計畫明細表

中華民國106年度

單位：新臺幣元

前年度決算數	上年度預算數	科 目		本年度預算數				說 明
		編 號	名 稱	單 位	數 量	單 價	金 額	
	12,400	23	旅運費				12,400	較上年度預算數12,400元，無增減。
	12,400	231	國內旅費	年	1	12,400	12,400	因公市外出差旅費。
528,150	440,000	25	修理保養及保固費				440,000	較上年度預算數440,000元，無增減。
460,873	357,000	252	一般房屋修護費	班、年	15x1	23,800	357,000	依規定標準編列28,000元 x15x85%=357,000元(31年以上)學校校舍及其他建築物之修理。
5,259	20,000	255	機械及設備修護費	年	1	20,000	20,000	電腦設備維護費(電腦專案計畫)。
62,018	63,000	257	什項設備修護費	班、年	15x1	4,200	63,000	依規定標準編列 28,000x15x15%=63,000元(31年以上)各項教學設備及其他公用用
576	3,000	26	保險費				3,000	較上年度預算數3,000元，無增減。
576	3,000	26Y	其他保險費	年	1	3,000	3,000	公共意外責任保險費(班級業務)

臺北市地方教育發展基金－臺北市立松山幼兒園

基金用途－學前教育計畫明細表

中華民國106年度

單位：新臺幣元

前年度決算數	上年度預算數	科 目		本年度預算數				說 明
		編 號	名 稱	單位	數量	單價	金額	
287,077	99,168	27	一般服務費				99,240	費)。 較上年度預算數99,168元，增加72元。
1,926	4,248	276	佣金、匯費、經理費及手續費				4,320	
				人、學期	120x2	18	4,320	委託超商代收學雜費手續費。
269,421	62,920	27D	計時與計件人員酬金				62,920	
				小時	440	143	62,920	代理教保員(及助理教保員)薪資，本園編制教保員及助理教保員總人數10人，按5分之1計，編列2人，每人220節，總時數2人x220小時=440小時。
15,730	32,000	27F	體育活動費				32,000	
				人、年	16x1	2,000	32,000	文康活動費，本園編列職員14人，工員2人，共計16人，每人編列2,000元。
229,246	198,200	28	專業服務費				199,400	較上年度預算數198,200元，增加1,200元。
2,000		284	工程及管理諮詢服務費					
117,577	99,200	285	講課鐘點、稿費、出席審查及查詢費				99,200	

臺北市地方教育發展基金－臺北市立松山幼兒園

40501707-19

基金用途－學前教育計畫明細表

中華民國106年度

單位：新臺幣元

前年度決算數	上年度預算數	科 目		本年度預算數				說 明
		編 號	名 稱	單位	數量	單價	金額	
10,050	9,000	287	委託檢驗(定)試驗認證費	節	3	1,600	4,800	運動會外聘講師鐘點費。
				節	55	1,600	88,000	社區教保資源中心外聘講師鐘點費。
				節	4	1,600	6,400	性別平等教育宣導活動外聘講授鐘點費。
				年	1	4,000	4,000	公共安檢簽證及申報費(班級業務費)。
				年	1	5,000	5,000	消防安全檢測費(班級業務費)。
99,619	90,000	28Y	其他	年	1	1,200	1,200	飲水機水質檢驗費(新增)。
				人、月	12x9	500	54,000	教師及教保員輔導學童午餐指導費。
				人、月	8x9	500	36,000	工作人員午餐指導費。
				3			248,040	材料及用品費
96,015	105,400	31	使用材料費				157,040	較上年度預算數105,400元，增加51,640元。
96,015	105,400	315	設備零件				157,040	
				組	8	9,880	79,040	紫外線消毒燈(由幼兒園設備費移列)(新增)。

臺北市地方教育發展基金－臺北市立松山幼兒園

基金用途－學前教育計畫明細表

中華民國106年度

單位：新臺幣元

前年度決算數	上年度預算數	科 目		本年度預算數				說 明
		編 號	名 稱	單位	數量	單價	金額	
				座	10	1,800	18,000	會議用沙發(由幼兒園設備費移列)(新增)。
				年	1	60,000	60,000	教學用園務行政電腦耗材(電腦專案計畫)。
184,576	91,000	32	用品消耗				91,000	較上年度預算數91,000元，無增減。
4,600	2,600	321	辦公(事務)用品				2,600	
				年	1	2,600	2,600	性別平等教育宣導活動宣導活動用文具紙張。
20,000	20,000	328	醫療用品(非醫療院所使用)				20,000	
				年	1	20,000	20,000	學生保健藥品。
159,976	68,400	32Y	其他				68,400	
				班、年	6x1	5,200	31,200	專用垃圾袋、消毒藥水、衛生清潔用品費、衛生紙及教室佈置費等(班級業務費)。
				年	1	29,200	29,200	運動會經費材料費及雜支。
				式	1	7,000	7,000	社區教保資源中心材料費等。
				年	1	1,000	1,000	性別平等教育宣導活動佈置場地費用。
764,669	348,990	7	會費、捐助、補助、分攤、照護、救濟與交流活				348,990	

臺北市地方教育發展基金－臺北市立松山幼兒園

40501707-21

基金用途－學前教育計畫明細表

中華民國106年度

單位：新臺幣元

前年度決算數	上年度預算數	科 目		本年度預算數				說 明
		編 號	名 稱	單 位	數 量	單 價	金 額	
764,669	348,990	74	動費 補貼(償)、獎勵、慰問 、照護與救濟				348,990	較上年度預算數348,990元，無 增減。
764,669	348,990	74Y	其他	人、學期	15x2	11,633	348,990	低收入戶家庭幼生月費補助。
58,076	15,000	9	其他				111,000	
58,076	15,000	91	其他支出				111,000	較上年度預算數15,000元，增加 96,000元。
58,076	15,000	91Y	其他	年	1	96,000	96,000	幼兒導護費(新增)。
				年	1	10,000	10,000	運動會場地佈置、音響租借等。
				式	1	5,000	5,000	社區教保資源中心場地佈置費等 。

臺北市地方教育發展基金－臺北市立松山幼兒園

基金用途－一般行政管理計畫明細表

中華民國106年度

單位：新臺幣元

前年度決算數	上年度預算數	科 目		本年度預算數				說 明
		編 號	名 稱	單 位	數 量	單 價	金 額	
4,726,935	4,639,280		合 計				3,431,389	
4,354,383	4,266,040	1	用人費用				2,606,900	
2,832,276	2,782,152	11	正式員額薪資				1,788,000	較上年度預算數2,782,152元，減少994,152元。
2,060,496	2,086,152	113	職員薪金	年	1	1,092,000	1,092,000	職員2人薪金(詳用人費用彙計表)。
771,780	696,000	114	工員工資	年	1	696,000	696,000	工員2人工資(詳用人費用彙計表)。
181,882	204,385	13	超時工作報酬				125,800	較上年度預算數204,385元，減少78,585元。
181,882	204,385	131	加班費	年	1	29,600	29,600	不休假出勤加班費。
				人、小時	10x52	185	96,200	業務加班費(統籌業務費)。
668,933	610,615	15	獎金				254,100	較上年度預算數610,615元，減少356,515元。
316,893	262,846	151	考績獎金	年	1	30,600	30,600	依考績法規定核發之獎金。
352,040	347,769	152	年終獎金	年	1	223,500	223,500	依規定於年節加發之獎金。

臺北市地方教育發展基金－臺北市立松山幼兒園

40501707-23

基金用途－一般行政管理計畫明細表

中華民國106年度

單位：新臺幣元

前年度決算數	上年度預算數	科 目		本年度預算數				說 明
		編 號	名 稱	單位	數量	單價	金額	
269,418	236,688	16	退休及卹償金				122,784	較上年度預算數236,688元，減少113,904元。
148,848	201,888	161	職員退休及離職金	年	1	87,984	87,984	提撥退撫基金。
120,570	34,800	162	工員退休及離職金	年	1	34,800	34,800	提撥勞工退休準備金。
401,874	432,200	18	福利費				316,216	較上年度預算數432,200元，減少115,984元。
300,074	276,600	181	分擔員工保險費	年	1	176,616	176,616	分擔公保、勞保、健保費。
37,800	75,600	187	員工通勤交通費	人、月、段	5x12x2	630	75,600	職員工上下班交通費。
64,000	80,000	18Y	其他福利費	年	1	64,000	64,000	休假旅遊補助費。
90,710	107,640	2	服務費用				562,129	
3,080	3,240	22	郵電費				3,078	較上年度預算數3,240元，減少162元。
3,080	3,240	222	電話費	年	1	3,078	3,078	保全專線電話費(統籌業務費)。
6,050	10,000	27	一般服務費				464,651	較上年度預算數10,000元，增加454,651元。

臺北市地方教育發展基金－臺北市立松山幼兒園

基金用途－一般行政管理計畫明細表

中華民國106年度

單位：新臺幣元

前年度決算數	上年度預算數	科 目		本年度預算數				說 明
		編 號	名 稱	單位	數量	單價	金額	
		279	外包費				454,651	
				人、小時	5x252	233.85	294,651	校園安全保全人員費用(新增)。
				人、年	4x1	40,000	160,000	消化超額職工業務外包費(新增)。
6,050	10,000	27F	體育活動費				10,000	
				人、年	5x1	2,000	10,000	文康活動費，本園編列教職員3人，工員2人，共計5人，每人編列2,000元。
37,200	50,000	28	專業服務費				50,000	較上年度預算數50,000元，無增減。
37,200	50,000	28Y	其他				50,000	
				年	1	50,000	50,000	校園安全保全系統服務經費。
44,380	44,400	29	公共關係費				44,400	較上年度預算數44,400元，無增減。
44,380	44,400	291	公共關係費				44,400	
				月	12	3,700	44,400	園長特別費。
161,863	136,000	3	材料及用品費				131,760	
28,177		31	使用材料費					
28,177		315	設備零件					
133,686	136,000	32	用品消耗				131,760	較上年度預算數136,000元，減少4,240元。

臺北市地方教育發展基金－臺北市立松山幼兒園

40501707-25

基金用途－一般行政管理計畫明細表

中華民國106年度

單位：新臺幣元

前年度決算數	上年度預算數	科 目		本年度預算數				說 明	
		編 號	名 稱	單 位	數 量	單 價	金 額		
133,686	136,000	321	辦公(事務)用品	年	1	131,760	131,760	本園奉核定6班，未達15班以15班計，統籌業務費計算如下： :1,290元x15x12月=232,200元，除依實際需求移列加班費96,200元、會費1,000元、電話費3,078元外，其餘如列數。	
119,979	129,600	7	會費、捐助、補助、分攤、 照護、救濟與交流活動費				130,600		
		71	會費				1,000		新增項目
		713	職業團體會費	人、年	1x1	1,000	1,000		護理師公會會費(統籌業務費)(新增)。
119,979	129,600	73	分擔				129,600		較上年度預算數129,600元，無增減。
87,852	129,600	732	分擔大樓管理費	月	12	10,800	129,600		分攤大樓公共用電、大樓清潔費等。
32,127		73Y	分擔其他費用						

臺北市地方教育發展基金－臺北市立松山幼兒園

基金用途－建築及設備計畫明細表

中華民國106年度

單位：新臺幣元

前年度決算數	上年度預算數	科 目		本年度預算數				說 明
		編 號	名 稱	單位	數量	單價	金額	
203,525	1,815,359		合計				965,090	
203,525	1,815,359	5	購建固定資產、無形資產及非理財目的之長期投資				965,090	
150,525	237,600	51	購置固定資產				182,960	
150,525	237,600		一般建築及設備計畫				182,960	
102,525	103,000		資訊設備				100,000	
102,525	103,000	514	購置機械及設備				100,000	
				部	3	22,000	66,000	汰舊換新個人電腦(電腦專案計畫)。
				年	1	34,000	34,000	汰舊換新網路及資訊周邊設備(電腦專案計畫)。
48,000	28,900		幼兒園設備				82,960	
48,000	28,900	516	購置什項設備				82,960	
				臺	2	28,800	57,600	新購自動掃地機。
				臺	2	12,680	25,360	新購類單眼相機。
	105,700		校園設備					
	67,900	514	購置機械及設備					

臺北市地方教育發展基金－臺北市立松山幼兒園

40501707-27

基金用途－建築及設備計畫明細表

中華民國106年度

單位：新臺幣元

前年度決算數	上年度預算數	科 目		本年度預算數				說 明
		編 號	名 稱	單位	數量	單價	金額	
	37,800	515	購置交通及運輸設備					
	20,000	52	購置無形資產				20,000	
	20,000		一般建築及設備計畫				20,000	
	20,000		資訊設備				20,000	
	20,000	521	購置電腦軟體	年	1	20,000	20,000	電腦教學軟體費(電腦專案計畫)。
53,000	1,557,759	58	遞延支出(臺北市地方教育發展基金及臺北市臺北都會區捷運固定資產重置基金專用)				762,130	
53,000	1,557,759		一般建築及設備計畫				762,130	
53,000			其他準備金					
53,000		581	遞延修繕房屋建築支出					
			民生副中心大樓106年電梯				391,670	

臺北市地方教育發展基金－臺北市立松山幼兒園

基金用途－建築及設備計畫明細表

中華民國106年度

單位：新臺幣元

前年度決算數	上年度預算數	科 目		本年度預算數				說 明
		編 號	名 稱	單位	數量	單價	金額	
		581	更新工程 遞延修繕房 屋建築支出				391,670	
				式	1	364,682	364,682	一、施工費
				式	1	20,241	20,241	二、委託技術服務費(總包價法)。
				式	1	6,747	6,747	三、工程管理費(按施工費2%提列)。
			民生副中心大樓106年發電機更新工程				370,460	
		581	遞延修繕房 屋建築支出				370,460	
				式	1	344,681	344,681	一、施工費
				式	1	19,334	19,334	二、委託技術服務費(總包價法)。
				式	1	6,445	6,445	三、工程管理費(按施工費2%提列)。
	1,557,759		校園整修工程					
	1,557,759	581	遞延修繕房					

臺北市地方教育發展基金－臺北市立松山幼兒園

40501707-29

基金用途－建築及設備計畫明細表

中華民國106年度

單位：新臺幣元

前年度決算數	上年度預算數	科 目		本年度預算數				說 明
		編 號	名 稱	單位	數量	單價	金額	
			屋建築支出					

本 頁 空 白

参 考 表

臺北市地方教育發展基金－臺北市立松山幼兒園

40501707-31

預計平衡表

中華民國106年12月31日

單位：新臺幣元

104年(前年)12月31日		科 目		106年12月31日		105年(上年)12月31日				比較 增減(-)
決 算 數		編 號	名 稱	預 計 數		預 計 數	調 整 數(±)	調 整 後 預 計 數		
金 額	%			金 額	%			金 額	%	
38,153,610	100.00		資產合計	28,304,743	100.00	25,215,411	9,062,408	34,277,819	100.00	-5,973,076
38,153,610	100.00	1	資產	28,304,743	100.00	25,215,411	9,062,408	34,277,819	100.00	-5,973,076
13,340,378	34.96	11	流動資產	3,491,511	12.34	1,083,115	8,381,472	9,464,587	27.61	-5,973,076
12,816,733	33.59	111	現金	2,967,866	10.49	841,693	8,099,249	8,940,942	26.08	-5,973,076
12,816,733	33.59	1112	銀行存款	2,967,866	10.49	841,693	8,099,249	8,940,942	26.08	-5,973,076
473,645	1.24	113	應收款項	473,645	1.67		473,645	473,645	1.38	
473,645	1.24	113Y	其他應收款	473,645	1.67		473,645	473,645	1.38	
50,000	0.13	115	預付款項	50,000	0.18	241,422	-191,422	50,000	0.15	
50,000	0.13	1154	預付費用	50,000	0.18	241,422	-191,422	50,000	0.15	
4,839,072	12.68	12	投資、長期應收款項、貸墊款及準備金	4,839,072	17.10	4,516,547	322,525	4,839,072	14.12	
4,839,072	12.68	124	準備金	4,839,072	17.10	4,516,547	322,525	4,839,072	14.12	
2,741,791	7.19	1241	退休及離職準備金	2,741,791	9.69	2,335,200	406,591	2,741,791	8.00	
2,097,281	5.49	124Y	其他準備金	2,097,281	7.41	2,181,347	-84,066	2,097,281	6.12	
19,974,160	52.36	13	其他資產	19,974,160	70.56	19,615,749	358,411	19,974,160	58.27	
19,974,160	52.36	131	什項資產	19,974,160	70.56	19,615,749	358,411	19,974,160	58.27	
358,411	0.95	1315	暫付及待結轉帳項	358,411	1.27		358,411	358,411	1.05	
19,615,749	51.41	1316	代管資產	19,615,749	69.29	19,615,749		19,615,749	57.22	
38,153,610	100.00		負債及基金餘額合計	28,304,743	100.00	25,215,411	9,062,408	34,277,819	100.00	-5,973,076
24,593,432	64.46	2	負債	24,593,432	86.89	22,792,642	1,800,790	24,593,432	71.75	
2,175,966	5.70	21	流動負債	2,175,966	7.69	838,670	1,337,296	2,175,966	6.35	
2,175,966	5.70	212	應付款項	2,175,966	7.69	838,670	1,337,296	2,175,966	6.35	
1,910,808	5.01	2123	應付代收款	1,910,808	6.76	838,670	1,072,138	1,910,808	5.57	
258,213	0.68	2125	應付費用	258,213	0.91		258,213	258,213	0.75	
6,945	0.01	212Y	其他應付款	6,945	0.02		6,945	6,945	0.03	

臺北市地方教育發展基金－臺北市立松山幼兒園

預計平衡表

中華民國106年12月31日

單位：新臺幣元

104年(前年)12月31日		科 目		106年12月31日		105年(上年)12月31日				比較 增減(-)
決 算 數		編 號	名 稱	預 計 數		預 計 數	調 整 數(±)	調 整 後 預 計 數		
金 額	%			金 額	%			金 額	%	
22,417,466	58.76	22	其他負債	22,417,466	79.20	21,953,972	463,494	22,417,466	65.40	
22,417,466	58.76	221	什項負債	22,417,466	79.20	21,953,972	463,494	22,417,466	65.40	
59,926	0.16	2211	存入保證金	59,926	0.21	3,023	56,903	59,926	0.17	
2,741,791	7.19	2213	應付退休及離職金	2,741,791	9.69	2,335,200	406,591	2,741,791	8.00	
19,615,749	51.41	2214	應付代管資產	19,615,749	69.30	19,615,749		19,615,749	57.23	
13,560,178	35.54	3	基金餘額	3,711,311	13.11	2,422,769	7,261,618	9,684,387	28.25	-5,973,076
13,560,178	35.54	31	基金餘額	3,711,311	13.11	2,422,769	7,261,618	9,684,387	28.25	-5,973,076
13,560,178	35.54	311	基金餘額	3,711,311	13.11	2,422,769	7,261,618	9,684,387	28.25	-5,973,076
13,560,178	35.54	3111	累積餘額	3,711,311	13.11	2,422,769	7,261,618	9,684,387	28.25	-5,973,076

註：1.信託代理與保證資產(負債)前年度決算數0元，上年度調整後預計數0元，本年度預計數0元。

2.或有資產(負債)0元。

3.本基金自93年度起，本固定項目分開原則，將屬長期固定帳項，包括固定資產3,970,885元、無形資產40,000元及長期債務0元等，另立帳類管理，未納入本表。

臺北市地方教育發展基金－臺北市立松山幼兒園

40501707-33

各項費用彙計表

中華民國106年度

單位：新臺幣元

前年度 決算數	上年度 預算數	計畫別 用途別科目	合計	學前教育計畫	一般行政管理計畫	建築及設備計畫	
18,062,415	20,717,176	合計	17,891,748	13,495,269	3,431,389	965,090	
15,043,732	16,816,513	用人費用	14,228,263	11,621,363	2,606,900		
10,461,417	10,792,896	正式員額薪資	9,623,160	7,835,160	1,788,000		
9,689,637	9,448,896	職員薪金	8,279,160	7,187,160	1,092,000		
771,780	1,344,000	工員工資	1,344,000	648,000	696,000		
51,027	57,200	聘僱及兼職人員薪資	57,200	57,200			
51,027	57,200	兼職人員酬金	57,200	57,200			
236,994	329,452	超時工作報酬	209,000	83,200	125,800		
236,994	329,452	加班費	209,000	83,200	125,800		
1,670,257	2,001,791	獎金	1,459,928	1,205,828	254,100		
545,591	666,176	考績獎金	270,530	239,930	30,600		
1,124,666	1,335,615	年終獎金	1,189,398	965,898	223,500		
858,230	1,240,880	退休及卹償金	943,772	820,988	122,784		
577,495	1,097,760	職員退休及離職金	855,360	767,376	87,984		
280,735	143,120	工員退休及離職金	88,412	53,612	34,800		
1,765,807	2,394,294	福利費	1,935,203	1,618,987	316,216		
1,180,960	1,104,984	分擔員工保險費	947,508	770,892	176,616		
32,000	21,160	傷病醫藥費	35,960	35,960			

臺北市地方教育發展基金－臺北市立松山幼兒園

各項費用彙計表

中華民國106年度

單位：新臺幣元

前年度 決算數	上年度 預算數	計畫別		合計	學前教育計畫	一般行政管理計畫	建築及設備計畫
		用途別科目					
180,953	306,180	員工通勤交通費		306,180	230,580	75,600	
371,894	961,970	其他福利費		645,555	581,555	64,000	
1,429,980	1,259,314	服務費用		1,728,005	1,165,876	562,129	
294,221	398,906	水電費		411,836	411,836		
264,727	350,690	工作場所電費		350,690	350,690		
29,494	48,216	工作場所水費		61,146	61,146		
3,080	3,240	郵電費		3,078		3,078	
3,080	3,240	電話費		3,078		3,078	
	12,400	旅運費		12,400	12,400		
	12,400	國內旅費		12,400	12,400		
528,150	440,000	修理保養及保固費		440,000	440,000		
460,873	357,000	一般房屋修護費		357,000	357,000		
5,259	20,000	機械及設備修護費		20,000	20,000		
62,018	63,000	什項設備修護費		63,000	63,000		
576	3,000	保險費		3,000	3,000		
576	3,000	其他保險費		3,000	3,000		
293,127	109,168	一般服務費		563,891	99,240	464,651	
1,926	4,248	佣金、匯費、經理費及手續費		4,320	4,320		

臺北市地方教育發展基金－臺北市立松山幼兒園

40501707-35

各項費用彙計表

中華民國106年度

單位：新臺幣元

前年度 決算數	上年度 預算數	計畫別 用途別科目	合計	計畫別		
				學前教育計畫	一般行政管理計畫	建築及設備計畫
		外包費	454,651		454,651	
269,421	62,920	計時與計件人員酬金	62,920	62,920		
21,780	42,000	體育活動費	42,000	32,000	10,000	
266,446	248,200	專業服務費	249,400	199,400	50,000	
2,000		工程及管理諮詢服務費				
117,577	99,200	講課鐘點、稿費、出席審查及查詢費	99,200	99,200		
10,050	9,000	委託檢驗(定)試驗認證費	10,200	10,200		
136,819	140,000	其他	140,000	90,000	50,000	
44,380	44,400	公共關係費	44,400		44,400	
44,380	44,400	公共關係費	44,400		44,400	
442,454	332,400	材料及用品費	379,800	248,040	131,760	
124,192	105,400	使用材料費	157,040	157,040		
124,192	105,400	設備零件	157,040	157,040		
318,262	227,000	用品消耗	222,760	91,000	131,760	
138,286	138,600	辦公(事務)用品	134,360	2,600	131,760	
20,000	20,000	醫療用品(非醫療院所使用)	20,000	20,000		
159,976	68,400	其他	68,400	68,400		
203,525	1,815,359	購建固定資產、無形資產及非	965,090			965,090

臺北市地方教育發展基金－臺北市立松山幼兒園

各項費用彙計表

中華民國106年度

單位：新臺幣元

前年度 決算數	上年度 預算數	計畫別 用途別科目	合計	計畫別			
				學前教育計畫	一般行政管理計畫	建築及設備計畫	
		理財目的之長期投資					
150,525	237,600	購置固定資產	182,960			182,960	
102,525	170,900	購置機械及設備	100,000			100,000	
	37,800	購置交通及運輸設備					
48,000	28,900	購置什項設備	82,960			82,960	
	20,000	購置無形資產	20,000			20,000	
	20,000	購置電腦軟體	20,000			20,000	
53,000	1,557,759	遞延支出(臺北市地方教育發展基金及臺北市臺北都會區捷運固定資產重置基金專用)	762,130			762,130	
53,000	1,557,759	遞延修繕房屋建築支出	762,130			762,130	
884,648	478,590	會費、捐助、補助、分攤、照護、救濟與交流活動費	479,590	348,990	130,600		
		會費	1,000		1,000		
		職業團體會費	1,000		1,000		
119,979	129,600	分擔	129,600		129,600		
87,852	129,600	分擔大樓管理費	129,600		129,600		
32,127		分擔其他費用					
764,669	348,990	補貼(償)、獎勵、慰問、照護與救濟	348,990	348,990			

臺北市地方教育發展基金－臺北市立松山幼兒園

40501707-37

各項費用彙計表

中華民國106年度

單位：新臺幣元

前年度 決算數	上年度 預算數	計畫別	合計	學前教育計畫	一般行政管理計畫	建築及設備計畫	
		用途別科目					
764,669	348,990	其他	348,990	348,990			
58,076	15,000	其他	111,000	111,000			
58,076	15,000	其他支出	111,000	111,000			
58,076	15,000	其他	111,000	111,000			

臺北市地方教育發展基金－臺北市立松山幼兒園

員工人數彙計表

中華民國106年度

單位：人

計 畫 及 項 目	本年度預算數	上年度預算數	本年度增減數	增 減 原 因
合計	21	21		
學前教育計畫部分	17	16	1	
正式職員	15	14	1	
正式工員	2	2		
一般行政管理計畫部分	4	5	-1	
正式職員	2	3	-1	
正式工員	2	2		

註：1.本表不包含臨時工員人數。

2.本表臨時職員係指奉准有案之約聘僱人員。

本 頁 空 白

用人費用

中華民國

計畫及項目	合計	正式員額薪資	聘僱及兼職人員薪資	超時工作報酬	津貼	獎金		
						年終獎金	績效獎金	考績獎金
合計	14,228,263	9,623,160	57,200	209,000		1,189,398		270,530
學前教育計畫	11,621,363	7,835,160	57,200	83,200		965,898		239,930
職員薪金	7,187,160	7,187,160						
工員工資	648,000	648,000						
兼職人員酬金	57,200		57,200					
加班費	83,200			83,200				
考績獎金	239,930							239,930
年終獎金	965,898					965,898		
職員退休及離職金	767,376							
工員退休及離職金	53,612							
分擔員工保險費	770,892							
傷病醫藥費	35,960							
員工通勤交通費	230,580							
其他福利費	581,555							
一般行政管理計畫	2,606,900	1,788,000		125,800		223,500		30,600
職員薪金	1,092,000	1,092,000						
工員工資	696,000	696,000						
加班費	125,800			125,800				

彙計表

106年度

單位：新臺幣元

其他獎金	退休及卹償金		資遣費	福 利 費					提繳費
	退休金	卹償金		分擔保險費	傷病醫藥費	提撥福利金	員工通勤交通費	其他福利費	
	943,772			947,508	35,960		306,180	645,555	
	820,988			770,892	35,960		230,580	581,555	
	767,376								
	53,612			770,892					
					35,960				
							230,580		
								581,555	
	122,784			176,616			75,600	64,000	

用人費用

中華民國

計畫及項目	合計	正式員額薪資	聘僱及兼職人員薪資	超時工作報酬	津貼	獎金		
						年終獎金	績效獎金	考績獎金
考績獎金	30,600							30,600
年終獎金	223,500					223,500		
職員退休及離職金	87,984							
工員退休及離職金	34,800							
分擔員工保險費	176,616							
員工通勤交通費	75,600							
其他福利費	64,000							

註：本表不包含臨時工員薪津。

臺北市地方教育發展基金－臺北市立松山幼兒園單位（或計畫）成本分析表

中華民國106年度

單位：新臺幣元

計畫別	單位	單位成本	數量	預算數	說明
合計				17,891,748	
學前教育計畫				13,495,269	
一般行政管理計畫				3,431,389	
建築及設備計畫				965,090	

臺北市地方教育發展基金－臺北市立松山幼兒園

40501707-45

5年來主要業務計畫分析表

中華民國106年度

單位：新臺幣元

年 度 及 項 目	單 位	數 量	單位成本或 平均利(費)率	金 額	說 明
(本)年度預算數				13,495,269	
學前教育計畫				13,495,269	
(上)年度預算數				14,262,537	
學前教育計畫				14,262,537	
(前)年度決算數				13,131,955	
學前教育計畫				13,131,955	
(103)年度決算數				13,136,509	
學前教育計畫				13,136,509	
(102)年度決算數				12,245,417	
學前教育計畫				12,245,417	

臺北市地方教育發展基金－臺北市立松山幼兒園固定項目明細表

中華民國106年度

單位：新臺幣元

項 目	期初餘額	本年度增加	本年度減少	期末餘額	說 明
資產	3,807,925	202,960		4,010,885	
機械及設備	2,121,136	100,000		2,221,136	
交通及運輸設備	205,750			205,750	
什項設備	1,461,039	82,960		1,543,999	
電腦軟體	20,000	20,000		40,000	

臺北市地方教育發展基金－臺北市立松山幼兒園

40501707-47

各項費用分攤表

中華民國106年度

單位：新臺幣元

科目名稱	預定完成 工作總數		合辦單位	分攤方式	分攤 比率 %	總經費	分 攤 標 準				說 明
	單位	數量					設備及投資				
							合計	施工費用	工程管理費	委外費用	
建築及設備計畫						6,314,256	6,314,256	5,877,080	109,294	327,882	
民生副中心大樓電梯 更新工程						3,244,995	3,244,995	3,021,395	55,900	167,700	
	平方公尺		臺北市立松山 幼兒園	按面積比率	12.07	391,670	391,670	364,682	6,747	20,241	
	平方公尺		臺北市市場處	按面積比率	20.33	659,707	659,707	614,250	11,364	34,093	
	平方公尺		臺北市政府警 察局松山分局	按面積比率	5.56	180,422	180,422	167,990	3,108	9,324	
	平方公尺		臺北市政府社 會局	按面積比率	9.39	304,705	304,705	283,709	5,249	15,747	主辦
	平方公尺		臺北市家庭暴 力暨性侵害防 治中心	按面積比率	5.23	169,713	169,713	158,018	2,924	8,771	
	平方公尺		臺北市政府環 境保護局	按面積比率	1.28	41,537	41,537	38,674	716	2,147	
	平方公尺		臺北市立圖書 館	按面積比率	28.09	911,519	911,519	848,710	15,702	47,107	
	平方公尺		臺北市建築管 理工程處	按面積比率	9.58	310,871	310,871	289,450	5,355	16,066	
	平方公尺		臺北市政府工 務局公園路燈	按面積比率	8.47	274,851	274,851	255,912	4,735	14,204	

臺北市地方教育發展基金－臺北市立松山幼兒園

各項費用分攤表

中華民國106年度

單位：新臺幣元

科目名稱	預定完成 工作總數		合辦單位	分攤方式	分攤 比率 %	總經費	分 攤 標 準				說 明
	單位	數量					設備及投資				
							合計	施工費用	工程管理費	委外費用	
民生副中心大樓發電 機更新工程			工程管理處			3,069,261	3,069,261	2,855,685	53,394	160,182	主辦
	平方公尺		臺北市立松山 幼兒園	按面積比率	12.07	370,460	370,460	344,681	6,445	19,334	
	平方公尺		臺北市市場處	按面積比率	20.33	623,981	623,981	580,561	10,855	32,565	
	平方公尺		臺北市政府警 察局松山分局	按面積比率	5.56	170,651	170,651	158,776	2,969	8,906	
	平方公尺		臺北市家庭暴 力暨性侵害防 治中心	按面積比率	14.62	448,726	448,726	417,501	7,806	23,419	
	平方公尺		臺北市政府環 境保護局	按面積比率	1.28	39,287	39,287	36,553	684	2,050	
	平方公尺		臺北市立圖書 館	按面積比率	28.09	862,155	862,155	802,162	14,998	44,995	
	平方公尺		臺北市建築管 理工程處	按面積比率	9.58	294,035	294,035	273,574	5,115	15,346	
	平方公尺		臺北市政府工 務局公園路燈 工程管理處	按面積比率	8.47	259,966	259,966	241,877	4,522	13,567	