

中華民國 100 年

臺北市交通統計年報

2011 STATISTICAL YEARBOOK OF TRANSPORTATION,
TAIPEI CITY



臺北市政府交通局編印

TAIPEI CITY DEPARTMENT OF TRANSPORTATION

中華民國 101 年 5 月出版



編輯說明

- 一、本年報編印目的為提供交通統計基本資料之最新數字，以供各界參考應用。
- 二、本年報內容計分：(一)大眾運輸；(二)公路監理；(三)停車管理；(四)交通執法與安全；(五)人事與經費；(六)其他等 6 類，共 54 表，並附臺灣地區相關參考資料。
- 三、本刊所載資料若與前期有出入者，悉以本期所列數字為準。
- 四、本年報部分數字經予提高計量單位採用四捨五入計算，故總數與細數間略有差異。
- 五、各表所稱「年」係指全年；「年底」指該年 12 月底；「年度」指會計年度，88 年度以前係上年 7 月 1 日起至該年 6 月 30 日止，自 89 年度起則自當年 1 月至 12 月。
- 六、本年報數字欄所用符號代表意義如下：
 - 表示無數值
 - ... 表示數值不明
 - 0 表示數值不及半單位
 - 表示無意義數值
 - Ⓘ 表示修正數
- 七、各表數字如有必要須加以說明者，均於表下方附註說明。

Explanatory Note

1. The purpose of compiling and publishing this annual report is to provide general basic data relating transportation statistics so as to facilitate the related organizations concerned in executing their public functions.
2. 52 tables have been compiled in and the data contained in this annual report are classified into 6 categories, they are:(1)Mass Transit (2)Motor Vehicle Supervision (3)Parking Management (4)Traffic Enforcement and Safety (5)Personnel and Budget (6)Others. The reference data related to Taiwan Area is also attached as an appendix.
3. If the data in this annual report don't coincide with that in the previous periodicals, please take the data contained in this annual report as a basis.
4. Part of the figures in this annual report are rounded off, so the total number doesn't always coincide with the detail number.
5. The word "Year" used in this annual report indicates the whole particular year. "End of the Year" means " by the end of December of the particular year. "Fiscal Year" indicates the accounting year with the period from July 1st of the previous year to the end of June of this year before 1999. However, since 2000, " Fiscal Year" has been changed its definition to indicate the whole calendar year from the beginning to the end of this year.
6. The following symbols are used throughout the publication:
 - " - " means no figure
 - "..." means the figure is not available
 - " 0 " means the figure is less than half a measure unit
 - " --" means the figure provided are meaningless
 - "Ⓘ" means the revised figure
7. The footnotes below tables provide the explanations for the specific figures in tables if necessary.

目 錄

CONTENTS

編輯說明 Explanatory Note	1
組織概況 Organization	7
提要分析 Summary Analysis	8
統計表 Statistical Tables	
一、大眾運輸 Mass Transit	
1 臺北市聯營公共汽車行車效率	16
Operation Efficiency of City Bus in Taipei City	
2 臺北市聯營公共汽車行車效率—按路線分	20
Operation Efficiency of City Bus in Taipei City—By Routes	
3 臺北市公車專用道行駛車次及載客人數	32
Number of Bus Runs and Carried Passengers on Exclusive Bus Lanes of Taipei City	
4 臺北市小型公共汽車行車效率	36
Operation Efficiency of Mini-Bus in Taipei City	
5 臺北市聯營公共汽車每輛平均配備人數	38
Average Number of Employees per Bus in Taipei City	
6 臺北市聯營公共汽車肇事案件	40
Accidents of City Bus in Taipei City	
7 臺北市聯營公共汽車肇事原因	42
City Bus Accident Causes in Taipei City	
8 臺北捷運營運概況	46
Operation of Taipei Rapid Transit System	
9 臺北捷運各站旅運量	48
Passenger Volume at Taipei Rapid Transit Stations	
10 臺北捷運行車事故	50
Incidents of Taipei Rapid Transit System	
二、公路監理 Motor Vehicle Supervision	
11 臺北市機動車輛登記數	54
Number of Registered Motor Vehicles in Taipei City	
12 臺北市機動車輛登記數—按行政區分	58
Number of Registered Motor Vehicles in Taipei City—By District	
13 臺北市機動車輛登記數—按車齡分	60
Number of Registered Motor Vehicles in Taipei City—By Vehicle Age	

14	臺北市汽車登記數—按排氣量分-----	62
	Number of Registered Automobiles in Taipei City—By Exhaust Volume	
15	臺北市汽車登記數—按廠牌分-----	64
	Number of Registered Automobiles in Taipei City—By Brand	
16	臺北市汽車登記數—按製造國分-----	66
	Number of Registered Automobiles in Taipei City—By Nationality of the Automaker	
17	臺北市領有駕駛執照數—按行政區分-----	68
	Number of Licensed Drivers in Taipei City—By District	
18	臺北市領有駕駛執照數—按駕駛人年齡、性別及報名類別分-----	70
	Number of Licensed Drivers in Taipei City—By Age, Sex and Registration	
19	臺北市各型車輛檢驗情形-----	72
	Vehicle Inspection in Taipei City	
20	臺北市汽機車駕駛人駕照考驗情形-----	74
	Motor Vehicle Driver's License Test in Taipei City	
21	臺北市車輛牌照管理-----	80
	License Plate Administration in Taipei City	
22	臺北市各類駕駛執照核發-----	80
	Classified Driver's Licenses Authorization in Taipei City	
23	臺北市汽車運輸業家數及車輛數-----	82
	Motor Carrier Industry in Taipei City	
24	臺北市民營汽車公司貨運業務-----	82
	Freight Motor Carrier Industry in the Private Sector in Taipei City	
25	臺北市汽車駕駛訓練成果-----	84
	Achievements of Motor Driver Training in Taipei City	
三、停車管理 Parking Management		
26	臺北市政府公共停車場興建情形-----	86
	Construction of the Public Parking Lots of Taipei City Government	
27	臺北市停車位數-----	88
	Number of Parking Spaces in Taipei City	
28	臺北市市有收費停車場概況-----	90
	Municipal Charge Parking Lots in Taipei City	

四、交通執法與安全 Traffic Enforcement and Safety

29 臺北市舉發違反道路交通管理事件 -----	106
Traffic Regulation Violations in Taipei City	
30 臺北市處理違反道路交通管理事件（條例 12-68） -----	110
Records of Offenses Against Traffic Regulation in Taipei City (Article 12-68)	
31 臺北市處理違反道路交通管理事件（條例 69-84） -----	112
Records of Offenses Against Traffic Regulation in Taipei City (Article 69-84)	
32 臺北市車輛拖吊情形 -----	114
Statistic of Towed Vehicles in Taipei City	
33 臺北市交通助理人員舉發違規停車情形 -----	116
Parking Violation Reported by the Traffic Assistants of Taipei City	
34 臺北市舉發計程車違規件數 -----	118
No. of Taxicab Violations Offenses by Taxi in Taipei City	
35 臺北市列管交通事故肇事案件 -----	120
Motor Vehicles Accidents in Taipei City	
36 臺北市列管交通事故死傷人數 -----	122
Traffic Accidents-Related Deaths and Injuries in Taipei City	
37 臺北市列管交通事故肇事原因 -----	124
Causes of Traffic Accidents in Taipei City	
38 臺北市車輛行車事故鑑定情形 -----	126
Appraisalment of Traffic Accidents in Taipei City	
39 臺北市汽機車駕駛人道路交通安全講習 -----	128
Traffic Safety Lecture for Motor Drivers in Taipei City	
40 臺北市表揚優良汽車駕駛人數 -----	129
Number of Excellent Auto Drivers Commended in Taipei City	

五、人事與經費 Personnel and Budget

41 本局及所屬各機關現有職員 -----	132
Number of Staffs in Department of Transportation and Its Affiliated Agencies	
42 本局及所屬各機關現有職工 -----	134
Number of Workers in Department of Transportation and Its Affiliated Agencies	
43 本局及所屬各機關歲出預決算比較 -----	136
Comparison of Budget and Final Expenditure for Department of Transportation and Its Affiliated Agencies	

44	本局附屬單位基金預決算比較 -----	148
	Comparison of Budget and Final Expenditure of Fund for Affiliated Agencies of Department of Transportation	

六、其他 Others

45	臺北市人口概況 -----	142
	Population in Taipei City	
46	臺北市重要交通設施 -----	144
	Key Traffic Facilities in Taipei City	
47	臺北市道路長度及面積—按寬度分 -----	146
	Length and Area of Roads in Taipei City—By Width	
48	臺北都會區捷運路線工程計畫 -----	148
	The Taipei MRT Project	
49	臺北市周界流量及車種組成 -----	150
	Traffic & Vehicles of Taipei City Periphery	
50	臺北市近十年來交通品質 -----	152
	Traffic Quality of Taipei City in Recent Ten Years	
51	臺北市道路交通事故特性分析 -----	154
	Analysis of Traffic Accidents in Taipei City	
52	臺北市藍色公路營運概況 -----	156
	Taipei City River Cruise Services	
53	貓空纜車營運概況 -----	158
	Operation of the Maokong Gondola	
54	悠遊卡發行、交易概況—交通領域 -----	160
	Circulation and Transactions of EasyCard	

附錄 Appendix

1	臺灣地區人口概況 -----	164
	Population in Taiwan Area	
2	臺北市鐵路各站旅運量 -----	165
	Passengers Volume at Railway Station in Taipei City	
3	松山機場國內航線班機載客量 -----	165
	Passenger Volume of Domestic Air Routes in Taipei Airport	
4	臺灣地區機動車輛數 -----	166
	Number of Motor Vehicles in Taiwan Area	
5	臺灣地區道路交通事故 -----	168
	Traffic Accidents on Road in Taiwan Area	

組織概況

臺北市政府為謀求有效改善本市交通，報奉 行政院核定，於民國 77年3月1日成立交通局，以延攬交通專業人才，整合交通運輸規劃，統一交通管理事權。

為加強並配合交通政策推展，本局於 97 年 7 月 1 日進行組織調整，依現行組織規程，內部設 5 科 5 室，下轄監理處、停車管理工程處、交通管制工程處、公共運輸處及交通事件裁決所等 5 個機關，並兼具對本府警察局交通警察大隊執行道路管理勤務時之指揮監督及考核權責；原汽車駕駛訓練中心及車輛行車事故鑑定委員會業務分別併入監理處及交通事件裁決所。

臺北市政府交通局組織系統及業務職掌表

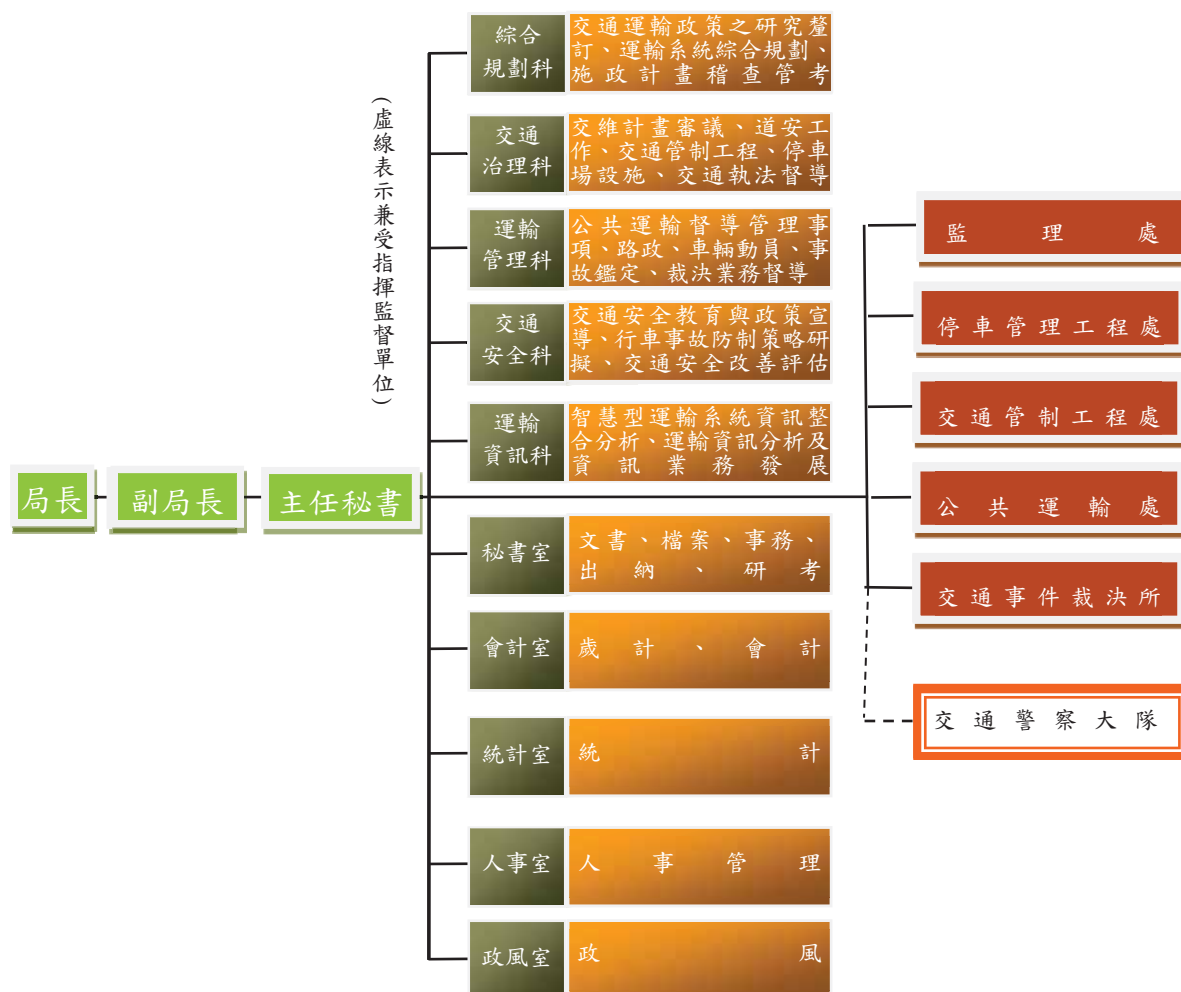

提要分析

★大眾運輸★

為實現城市發展的願景，以永續交通為目標建構完善的大眾運輸環境，臺北市除持續建設捷運系統外，在公車方面，更新候車亭及公車站牌，引進低地板公車，並調整市民小巴服務，廣續推動公車動態資訊系統及「公車禮貌心運動」，俾利推升大眾運輸服務的質與量。

臺北都會區捷運於100年2月新增南港線南港站至南港展覽館站計1.1公里，營運車站增加1站；至100年底捷運營運里程達101.9公里，營運車站計94站（含臺北車站、忠孝新生站、忠孝復興站及民權西路站4個主要轉乘站）。自85年捷運營運以來，乘客人次除92年受SARS影響為負成長之外，每年皆呈穩定成長；100年捷運平均每日載客人數約155.2萬人次，較99年138.5萬人次，增加12.1%。100年捷運、公車雙向轉乘優惠運量平均每日有46.8萬人次，占捷運平均每日載客30.2%。100年公車平均每日載客170.8萬人次，較99年之176.0萬人次，減少2.9%。100年捷運與公車之平均每日大眾運輸旅次數約326.0萬人次，較99年增加3.7%。

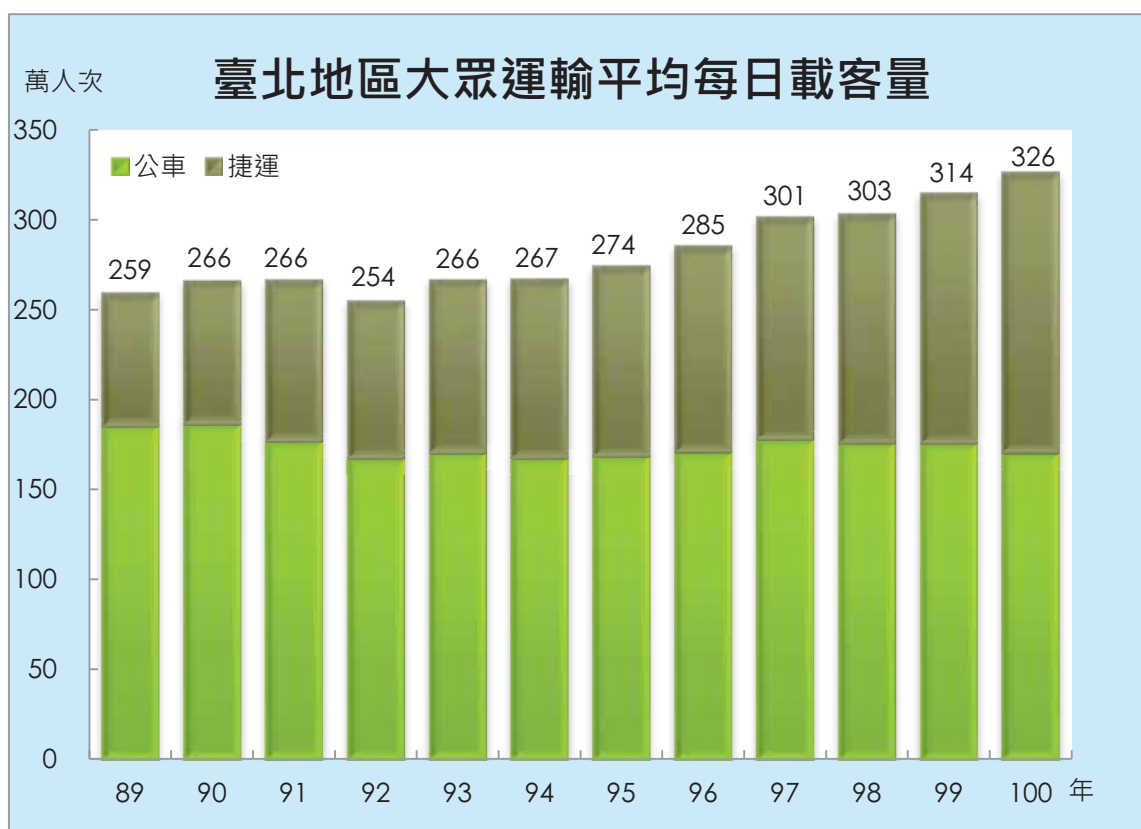

★公車肇事★

與臺北市聯營公車有關之肇事案件100年共607件，含610輛公車，其中257輛公車並無違規，平均每百萬公里肇事3.35件，共造成6人死亡及318人受傷，平均每件公車行車事故造成0.53人傷亡。與99年比較，死亡人數減少1人，受傷人數減少7人。

在公車肇事案件中，前5大主要肇事原因依序為：未保持行車安全距離72件（占11.9%），未注意前方車人動態63件（占10.4%），行駛疏忽38件（占6.3%），左右轉違規疏失30件（占4.9%），違反號誌標誌標線28件（占4.6%）。

100年各公車業者每百萬公里有責肇事率較高之前3名依序為東南（3.51件/百萬公里）、中興（3.42件/百萬公里）及大有（3.33件/百萬公里）；另淡水客運，於臺北市境行駛里程較少，無肇事事件數。

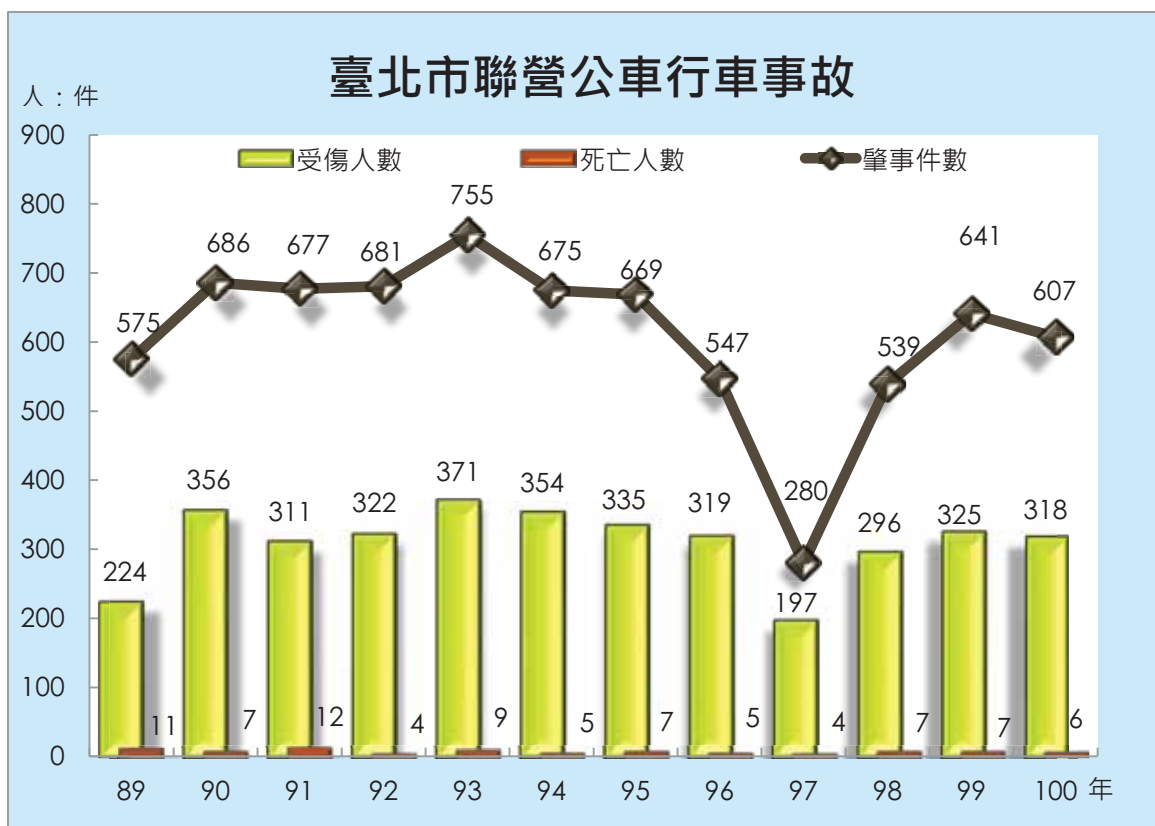

★車輛登記★

臺北市近年來機動車輛數呈遞增趨勢，惟因大眾運輸系統便捷，成長趨緩，100年底機動車輛登記數為184.6萬輛，總輛數為歷年來最多，較99年底成長1.4%，為自96年以來成長率首次高於1%；其中汽車74.4萬輛，較99年底增加2.6%，機車110.2萬輛，較99年底增加0.6%。以汽機車擁有率而言，100年底臺北市每千人擁有281輛汽車，於5都中排名第2低，僅較新北市236輛高；每千人擁有416輛機車，為5都中最低，遠低於高雄市(5都中擁有率最高)的831輛。

以各行政區持有汽機車數量之成長來看，僅南港區呈現負成長，其餘11個行政區之車輛數皆較99年底增加，尤其內湖區汽機車成長3.1%最高，中正區成長2.4%次之。又各行政區之汽機車擁有率，汽車分別以中山區、松山區每千人擁有427輛、352輛較多，萬華區每千人擁有197輛最少；機車分別以萬華區、大同區每千人擁有564輛、562輛較多，大安區每千人擁有291輛最少。

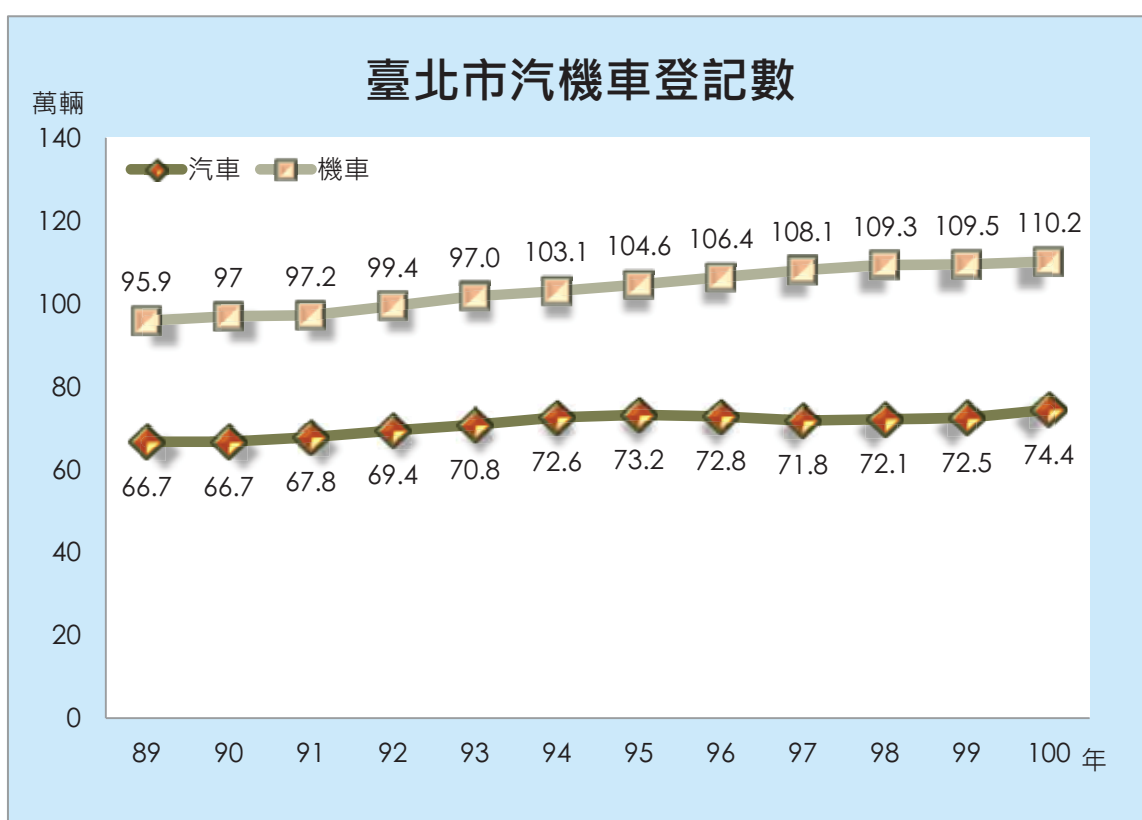

★停車管理★

臺北市目前合法停車位來源可概分為路邊停車場、路外停車場及建築物附設停車空間等3類。至100年底計有汽車60.7萬格位、機車60.3萬格位；與99年底相較，汽車停車位增加15,471格位(2.6%)，機車停車位增加34,411格位(6.1%)。為維護行人通行安全，於88年起實施「機車退出騎樓、人行道」措施，至100年底機車停放管制計609路段、499公里。

將車輛數納入觀察，考量停車位供需情形，100年底臺北市平均每1.23輛汽車使用一個汽車停車位，每1.83輛機車使用一個機車停車位。各行政區中，汽車以萬華區每1.90輛使用一個格位較為不足，而內湖區每0.77輛汽車使用一個格位，相對充裕。分析萬華區汽車停車位相對不足原因，主要係該區內建築物附設停車位較少所致；以市有公有汽車停車位數來看，萬華區平均每4.31輛汽車使用一個停車位，較全市平均之7.60輛充裕。機車也以萬華區每4.47輛使用一個格位，較為不足，而內湖區每0.88輛機車使用一個格位，相對充裕。

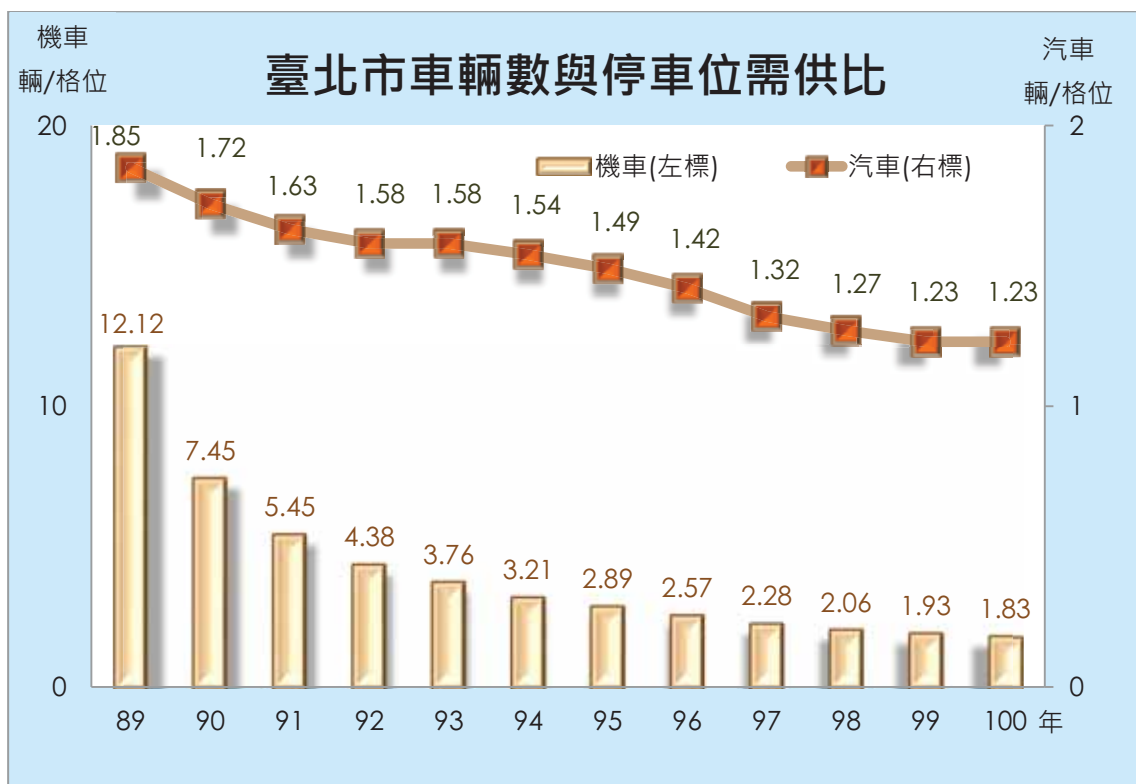

★車輛違規★

100年臺北市轄區內舉發違反道路管理案件計有223.8萬件，較99年減少23.0%；平均每日被舉發6,131件，較99年減少1,835件。舉發之違規案件中，屬汽車之違規有137.1萬件，占61.3%；機車之違規案件77.4萬件，占34.6%。

從違規類型區分，汽車以違規停車最大宗，占汽車違規件數45.4%，其次是違反速率規定行駛，占25.3%，闖紅燈占2.7%，居汽車違規第3名。另觀察機車之違規類型，亦以違規停車最大宗，占機車違規件數32.0%，第2名是違反速率規定行駛，占23.8%，而爭道行駛居機車違規第3名，占8.1%。另為排除妨礙道路交通之違規停放車輛，改善交通秩序，依法對於違停之汽機車進行拖吊，100年計13.6萬輛次違停汽機車被拖吊（汽車10.5萬輛、機車3.1萬輛），較99年減少19.5%；平均每日有288輛汽車、86輛機車被拖吊，與99年相較，汽、機車分別減少52輛及38輛。

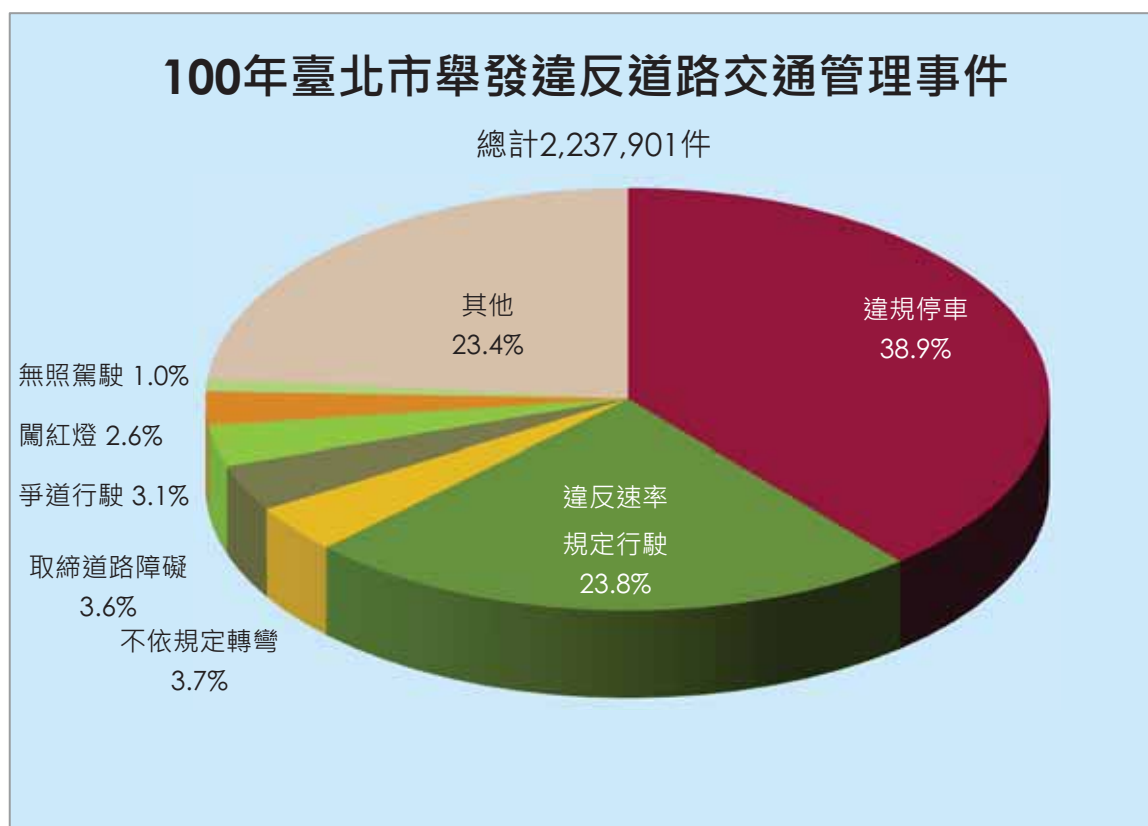

★交通事故★

100年臺北市計發生80件A1類道路交通事故（指造成人員當場或24小時內死亡），共造成81人死亡，與99年相較，事故件數減少4件，死亡人數減少4人。車輛肇事率為每萬輛0.44件，較99年每萬輛0.46件低，亦低於新北市每萬輛0.51件、臺中市0.78件、臺南市0.99件、高雄市0.78件，為5都中最低。

100年臺北市所發生之A1類交通事故，前4大主要肇事原因依序為：未注意車前狀況及搶越行人穿越道各造成13人死亡、違反號誌管制造成9人死亡、未依規定讓車造成6人死亡，共占全部事故死亡人數之50.6%。

以使用交通工具而言，騎乘機車死亡53人最多，其他依序為行人22人，自行車2人，小客車4人，自行車2人，自行車2人，自行車2人。

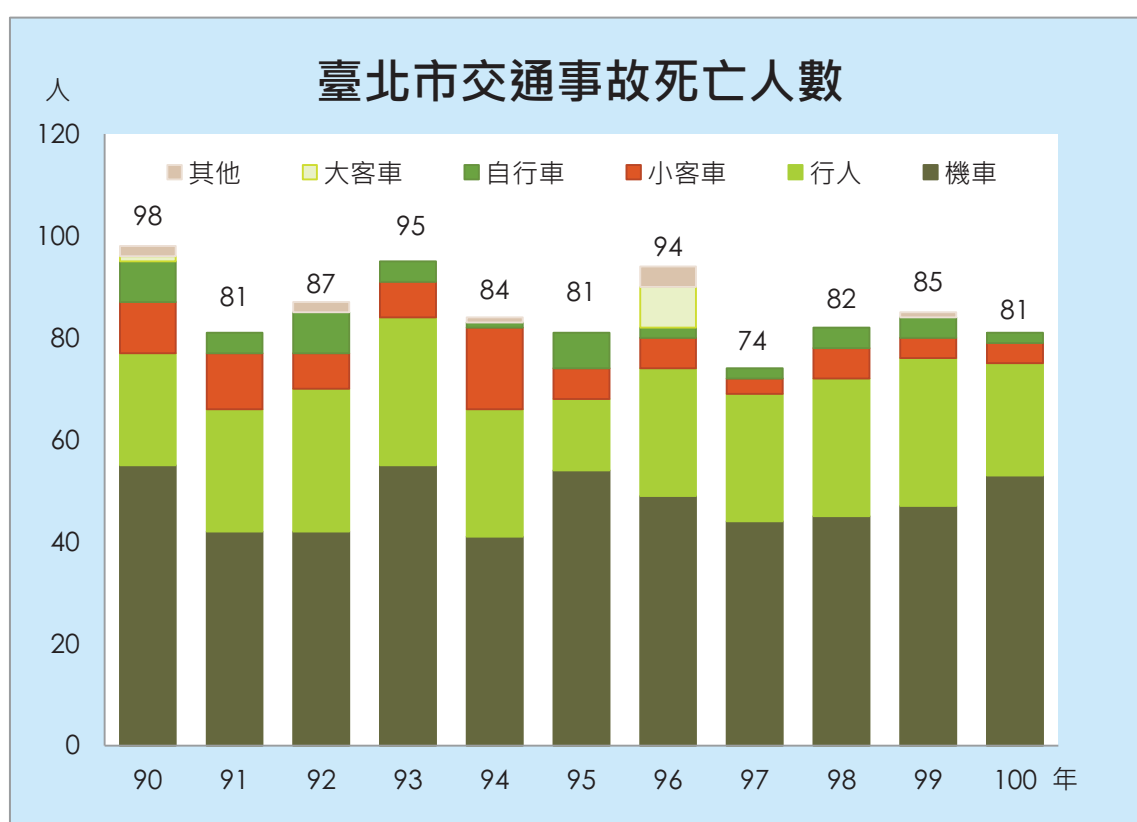

後座也要繫安全帶



未繫安全帶，一般道路罰1500元；
高速或快速公路罰3000~6000元

廣告



交通部道安委員會



臺北市政府交通局

關心您

<http://www.dot.taipei.gov.tw>

臺北市政府交通資訊網 <http://its.taipei.gov.tw>

一、大眾運輸

Mass Transit

表1 臺北市聯營公共汽車行車效率①

年(月)別 Year (Month)	行駛路線數 年底數 ② No. of Routes		平均每日 營車輛數 Average No. of Operating Vehicles per Day	行駛次數③ No. of Bus Runs		行駛里程 Bus Kilometers	
				(千段次) (1,000 Schedules)	每車 每日平均 (段次) Average Bus Run per Bus per Day (Schedule)	(千公里) (1,000 Kms)	每車 每日平均 (公里) Average Kilometer per Bus per Day
89年 2000	261	(18)	3,389	24,413	19.69	218,864	176.48
90年 2001	269	(15)	3,359	24,656	20.11	223,648	182.42
91年 2002	272	(14)	3,369	25,866	21.04	236,225	192.12
92年 2003	277	(13)	3,471	26,219	20.70	242,269	191.25
93年 2004	280	(13)	3,666	27,217	20.29	257,110	191.63
94年 2005	284	(12)	3,805	26,754	19.26	256,716	184.83
95年 2006	287	(11)	3,877	26,444	18.69	255,802	180.77
96年 2007	292	(13)	3,848	26,085	18.57	250,969	178.71
97年 2008	297	(15)	3,812	25,717	18.43	250,176	179.34
98年 2009	306	(16)	3,747	25,678	18.78	248,818	181.95
99年 2010	308	(16)	3,712	25,117	18.54	243,023	179.37
100年 2011	307	(16)	3,746	24,453	17.88	236,056	172.64

1. Operation Efficiency of City Bus in Taipei City

(千人次) (1,000 Passengers)	客運人數 No. of Passengers			客運收入 Revenues		耗油情形 (柴油) Oil Consumption (Diesel Oil) (千公升) (1,000 Liters)	捷運轉乘 聯營公車 優惠運量 (千人次) ④ Discount Ticket for MRT Transfer to Bus
	平均每日 (人次) Average No. per Day (Persons)	較上年(同月) 增減率(%) vs. Last Year(Month)%	每段次 平均 (人次) Passengers Transport per Bus Run	(千元) (N.T. \$1,000)	每公里 營收(元) Average Revenues per Km(N.T.\$)		
679,345	1,856,135	-6.24	27.83	8,237,378	37.64	109,282	38,138
680,888	1,865,447	0.50	27.62	9,527,592	42.60	111,365	41,338
647,381	1,773,647	-4.92	25.03	9,198,132	38.94	114,951	48,576
612,312	1,677,566	-5.42	23.35	8,630,324	35.62	116,399	56,407
624,896	1,707,366	1.78	22.96	8,753,112	34.04	120,692	55,655
612,675	1,678,562	-1.69	22.90	9,159,988	35.68	119,673	54,296
616,105	1,687,960	0.56	23.30	9,210,671	36.01	119,171	54,568
625,085	1,712,562	1.46	23.96	9,919,796	39.53	116,077	56,988
652,649	1,783,195	4.12	25.38	10,357,220	41.40	113,638	61,149
643,710	1,763,590	-1.10	25.07	10,223,181	41.09	112,147	60,776
642,230	1,759,533	-0.23	25.57	10,197,959	41.96	108,544	62,188
623,345	1,707,794	-2.94	25.49	10,837,171	45.91	105,325	63,088

表1 臺北市聯營公共汽車行車效率(續)①

年(月)別 Year (Month)	行 駛 路線數 年底數 ② No. of Routes		平均每日 營 運 車 輛 數 Average No. of Operating Vehicles per Day	行 駛 次 數 ③ No. of Bus Runs		行 駛 里 程 Bus Kilometers	
				(千段次) (1,000 Schedules)	每車 每日平均 (段次) Average Bus Run per Bus per Day (Schedule)	(千公里) (1,000 Kms)	每車 每日平均 (公里) Average Kilometer per Bus per Day
1 月 Jan.	306	(16)	3,784	2,131	18.16	20,693	176.41
2 月 Feb.	307	(16)	3,598	1,753	17.40	17,018	168.93
3 月 Mar.	307	(16)	3,766	2,136	18.30	20,711	177.42
4 月 Apr.	307	(16)	3,806	1,979	17.33	19,176	167.93
5 月 May	308	(16)	3,750	2,098	18.05	20,318	174.77
6 月 June	308	(16)	3,746	2,012	17.90	19,474	173.27
7 月 July	307	(16)	3,741	2,077	17.91	19,982	172.29
8 月 Aug.	307	(16)	3,751	2,089	17.96	20,069	172.58
9 月 Sep.	308	(16)	3,764	2,017	17.86	19,372	171.57
10 月 Oct.	308	(16)	3,766	2,071	17.74	19,921	170.66
11 月 Nov.	306	(16)	3,738	2,020	18.01	19,389	172.91
12 月 Dec.	307	(16)	3,732	2,072	17.91	19,934	172.30

資料來源：臺北市公共運輸處

附 註：①本表資料包含大、小型公車。

②89年行駛路線之計算方式係以車號為計算標準，無論正副線、左右線、快速公車、直達車或兩家以上共同經營均視為同一路線；()內數字為兩家以上共同經營路線數。

③行駛次數、載客人數係按行車收費段數計次。

1. Operation Efficiency of City Bus in Taipei City(Cont.)

(千人次) (1,000 Passengers)	客運人數 ③ No. of Passengers			客運收入 Revenues		耗油情形 (柴油) Oil Consumption (Diesel Oil) (千公升) (1,000 Liters)	捷運轉乘 聯營公車 優惠運量 (千人次) ④ Discount Ticket for MRT Transfer to Bus
	平均每日 (人次) Average No. per Day (Persons)	較上年(同月) 增減率(%) vs. Last Year(Month)%	每段次 平均 (人次) Passengers Transport per Bus Run	(千元) (N.T. \$1,000)	每公里 營收(元) Average Revenues per Km(N.T.\$)		
52,353	1,688,808	-1.81	24.57	909,410	43.95	8,451	5,200
42,943	1,533,663	0.60	24.50	746,593	43.87	7,068	4,308
55,112	1,777,822	-4.10	25.80	958,053	46.26	8,592	5,646
51,527	1,717,582	-4.40	26.04	895,870	46.72	8,452	5,196
54,116	1,745,664	-3.04	25.79	940,592	46.29	9,135	5,449
50,354	1,678,462	-4.39	25.03	875,357	44.95	9,325	5,010
50,758	1,637,370	-4.31	24.44	882,570	44.17	9,624	5,061
51,375	1,657,262	-2.57	24.59	893,287	44.51	9,589	5,129
52,621	1,754,043	-1.38	26.09	914,877	47.23	9,090	5,340
53,728	1,733,173	-4.81	25.95	934,052	46.89	8,844	5,484
53,279	1,775,960	-1.43	26.38	926,679	47.79	8,637	5,525
55,178	1,779,925	-2.76	26.63	959,832	48.15	8,520	5,741

④捷運轉乘公車優惠運量僅計北市聯營公車轉乘資料。自92年11月1日起捷運公車雙向轉乘。自93年12月份起

採93年優待票新刷卡比例推估現金人次，因優待票刷卡比例提高，故優待票現金人次較以往下降。

⑤自90年2月15日起實施單一運價，每段次15元(學生使用儲值卡享八折優惠)。

⑥92年5月下旬至6月中旬SARS疫情影響大眾運輸搭乘。

表2 臺北市聯營公共汽車行車效率—按路線分

2. Operation Efficiency of City Bus in Taipei City-By Routes

民國100年(Year 2011)

路 線 別 Route	行駛次數 (段次) No. of Bus Runs (Schedule)	行駛里程 (公里) Bus Kilometers (Km)	客運人數		客運收入 (元) Revenues (N.T.\$)	每公里 營收(元) Average Revenues per Km(N.T.\$)
			(人次) No. of Passengers (Passengers)	每段次 平均(人) Passengers Transport per Bus Run		
總 計 Total	24,453,133	236,056,318	623,344,722	25.49	10,837,170,933	45.91
0東	55,490	505,766	780,862	14.07	13,583,566	26.86
0南	31,708	281,792	579,232	18.27	10,076,087	35.76
1	79,802	1,001,354	4,323,595	54.18	75,211,466	75.11
2	27,600	169,740	243,489	8.82	4,235,646	24.95
3	7,126	50,589	31,417	4.41	546,503	10.80
5	77,426	504,974	1,265,009	16.34	22,005,491	43.58
9	38,216	341,378	1,029,098	26.93	17,901,812	52.44
12	75,571	933,900	3,027,209	40.06	52,660,090	56.39
14	250,452	1,686,331	5,672,944	22.65	98,684,245	58.52
15	86,059	1,114,684	3,413,200	39.66	59,374,400	53.27
18	46,406	533,540	1,633,949	35.21	28,423,475	53.27
20	100,636	834,425	3,131,019	31.11	54,465,941	65.27
21	113,423	1,417,788	3,363,606	29.66	58,511,973	41.27
21直達車	11,844	150,419	372,696	31.47	6,483,271	43.10
22	133,676	1,148,771	4,675,756	34.98	81,337,547	70.80
26	6,500	71,500	65,720	10.11	1,143,234	15.99
28	10,906	171,770	117,473	10.77	2,043,509	11.90
32	7,972	64,175	87,936	11.03	1,529,771	23.84
32區間車	55,292	175,912	716,664	12.96	12,466,826	70.87
33	34,005	439,260	791,305	23.27	13,765,219	31.34
37	17,958	150,561	187,640	10.45	3,264,188	21.68
38	38,150	461,227	841,124	22.05	14,631,858	31.72
38區間車	15,984	60,561	162,026	10.14	2,818,562	46.54
39	167,884	1,645,263	5,112,097	30.45	88,928,013	54.05
39夜間公車	1,460	14,308	28,062	19.22	482,800	33.74
41	60,970	777,945	1,958,791	32.13	34,074,317	43.80
42	9,806	110,808	100,059	10.20	1,740,604	15.71
46	36,570	538,031	872,387	23.86	15,175,674	28.21
49	36,439	463,707	974,537	26.74	16,952,614	36.56
51	23,420	245,313	263,544	11.25	4,584,508	18.69
52	30,392	384,291	866,714	28.52	15,077,023	39.23
53	4,518	49,924	41,455	9.18	721,154	14.45

表2 臺北市聯營公共汽車行車效率—按路線分(續1)

2. Operation Efficiency of City Bus in Taipei City-By Routes(Cont. 1)

民國100年(Year 2011)

路 線 別 Route	行駛次數 (段次) No. of Bus Runs (Schedule)	行駛里程 (公里) Bus Kilometers (Km)	客運人數 (人次) No. of Passengers (Passengers)		客運收入 (元) Revenues (N.T.\$)	每公里 營收(元) Average Revenues per Km(N.T.\$)
				每段次 平均(人) Passengers Transport per Bus Run		
62	90,233	1,154,982	3,468,171	38.44	60,330,919	52.24
63	100,236	1,239,555	3,587,048	35.79	62,398,809	50.34
68	13,780	77,857	82,009	5.95	1,426,581	18.32
68區間車	2,198	13,738	5,745	2.61	99,926	7.27
72	40,540	552,157	1,253,173	30.91	21,799,673	39.48
72直達車*	630	8,033	14,611	23.19	254,171	31.64
74	97,238	1,231,872	5,109,664	52.55	88,885,442	72.15
201	3,010	30,100	36,641	12.17	637,395	21.18
202	102,732	1,173,284	3,314,158	32.26	57,651,788	49.14
202區間車*	5,020	55,531	75,928	15.13	1,320,813	23.79
203	81,892	956,089	2,225,260	27.17	38,709,740	40.49
204	98,122	1,756,384	5,319,483	54.21	92,535,594	52.69
205	106,688	999,875	3,020,861	28.31	52,551,178	52.56
206	104,928	765,138	1,762,265	16.79	30,655,644	40.07
207	92,720	667,584	1,750,695	18.88	30,454,405	45.62
208	161,516	1,752,449	5,768,753	35.72	100,350,928	57.26
208區間車	3,410	26,939	115,120	33.76	2,002,571	74.34
211	11,556	92,448	170,036	14.71	2,957,865	31.99
212	54,123	491,166	599,633	11.08	10,430,990	21.24
212夜	4,380	37,668	8,516	1.94	148,152	3.93
212直	152,269	1,309,513	4,558,949	29.94	79,305,659	60.56
212區	27,795	127,857	189,394	6.81	3,294,593	25.77
214	105,944	1,300,463	3,673,736	34.68	63,906,857	49.14
214直達	27,564	212,243	481,271	17.46	8,372,032	39.45
215	86,392	479,476	1,054,927	12.21	18,351,061	38.27
216	21,720	249,916	412,966	19.01	7,183,782	28.74
216副	1,214	23,955	16,311	13.44	283,739	11.84
218	140,664	1,043,134	3,188,720	22.67	55,469,454	53.18
220	147,608	1,011,115	3,364,193	22.79	58,522,156	57.88
220夜間	1,436	9,837	4,307	3.00	97,266	9.89
220直達	8,976	67,544	149,821	16.69	2,606,216	38.59
220區間車*	504	3,276	9,698	19.24	168,697	51.49
221	142,480	1,067,509	2,661,870	18.68	46,304,576	43.38

表2 臺北市聯營公共汽車行車效率—按路線分(續2)

2. Operation Efficiency of City Bus in Taipei City-By Routes(Cont. 2)

民國100年(Year 2011)

路 線 別 Route	行駛次數 (段次) No. of Bus Runs (Schedule)	行駛里程 (公里) Bus Kilometers (Km)	客運人數 (人次) No. of Passengers (Passengers)		客運收入 (元) Revenues (N.T.\$)	每公里 營收(元) Average Revenues per Km(N.T.\$)
				每班次 平均(人) Passengers Transport per Bus Run		
222	137,822	1,381,647	2,968,346	21.54	51,636,041	37.37
223	111,364	1,267,788	4,230,987	37.99	73,600,449	58.05
224	53,970	229,373	728,724	13.50	12,676,565	55.27
225	221,608	1,528,508	5,290,047	23.87	92,023,454	60.20
225區間車	7,840	40,366	107,520	13.71	1,870,368	46.34
226	209,740	1,772,303	5,188,443	24.74	90,256,078	50.93
227	74,400	632,400	1,189,857	15.99	20,698,289	32.73
227區間車	5,020	42,921	103,587	20.63	1,801,968	41.98
230	23,604	249,456	391,667	16.59	6,813,275	27.31
231	35,948	251,594	449,587	12.51	7,821,010	31.09
232	210,140	1,889,980	5,583,184	26.57	97,122,622	51.39
232副	98,972	1,025,368	2,564,530	25.91	44,531,350	43.43
234	155,348	1,092,746	3,227,337	20.77	56,142,597	51.38
235	278,946	3,305,510	10,748,452	38.53	186,975,761	56.56
236	322,688	2,714,900	9,658,661	29.93	168,017,701	61.89
236夜間公車	2,920	27,010	21,331	7.31	371,086	13.74
237	19,804	126,251	147,814	7.46	2,571,299	20.37
240	3,536	44,200	26,673	7.54	463,981	10.50
241	114,204	866,820	2,445,640	21.41	42,544,501	49.08
242	6,024	42,921	41,387	6.87	719,989	16.77
243	57,512	270,299	539,922	9.39	9,392,549	34.75
245	112,524	1,194,752	2,806,812	24.94	48,827,132	40.87
246	12,324	117,386	65,704	5.33	1,142,935	9.74
247	110,044	1,082,385	2,685,120	24.40	46,709,271	43.15
247區間車	5,942	89,130	88,762	14.94	1,544,037	17.32
248	4,016	46,385	50,403	12.55	876,775	18.90
249	102,524	639,023	2,013,645	19.64	35,028,534	54.82
250	4,048	35,622	39,037	9.64	679,089	19.06
251	192,516	1,715,213	4,197,891	21.81	73,024,717	42.57
252	46,188	368,945	752,261	16.29	13,085,989	35.47
253	98,532	738,470	2,193,924	22.27	38,164,575	51.68
254	151,824	1,230,686	4,052,652	26.69	70,498,283	57.28
255	1,000	7,625	17,429	17.43	303,207	39.76

表2 臺北市聯營公共汽車行車效率—按路線分(續3)

2. Operation Efficiency of City Bus in Taipei City-By Routes(Cont. 3)

民國100年(Year 2011)

路 線 別 Route	行駛次數 (段次) No. of Bus Runs (Schedule)	行駛里程 (公里) Bus Kilometers (Km)	客運人數 (人次) No. of Passengers (Passengers)		客運收入 (元) Revenues (N.T.\$)	每公里 營收(元) Average Revenues per Km(N.T.\$)
				每段次 平均(人) Passengers Transport per Bus Run		
255區間車	144,493	650,219	1,581,916	10.95	27,518,363	42.32
256	7,032	108,996	34,201	4.86	594,921	5.46
257	116,990	1,386,332	3,843,807	32.86	66,865,334	48.23
260	155,097	1,328,457	3,394,703	21.89	59,052,802	44.45
261	13,140	164,050	109,176	8.31	1,899,191	11.58
262	267,745	2,553,634	10,151,573	37.92	176,592,565	69.15
262區	97,824	1,034,489	1,479,122	15.12	25,730,219	24.87
262全	126,911	1,764,063	2,952,532	23.26	51,361,043	29.12
263	255,504	2,006,049	4,965,875	19.44	86,386,223	43.06
264	14,932	155,258	433,432	29.03	6,869,245	44.24
265	344,636	2,441,245	7,130,084	20.69	124,032,361	50.81
265夜間公車	4,356	34,289	44,040	10.11	1,008,473	29.41
265區	166,336	1,172,452	3,397,323	20.42	59,098,479	50.41
266	197,406	2,337,922	7,762,428	39.32	135,031,869	57.76
267	42,184	367,001	689,870	16.35	12,000,697	32.70
268	8,064	40,118	36,187	4.49	629,500	15.69
270	184,393	1,466,121	3,840,068	20.83	66,800,275	45.56
274	40,523	417,573	932,636	23.01	16,223,772	38.85
275正	80,442	860,075	2,066,254	25.69	32,805,677	38.14
275副	44,004	432,666	883,267	20.07	14,021,928	32.41
276	53,134	389,760	675,679	12.72	11,753,871	30.16
277	161,074	1,666,456	4,385,114	27.22	76,281,678	45.77
278	117,748	1,257,255	3,180,507	27.01	55,326,720	44.01
279	35,148	357,374	502,474	14.30	8,740,838	24.46
280	110,444	878,030	3,043,255	27.55	52,939,255	60.29
280直	14,256	110,128	366,796	25.73	6,380,644	57.94
281	72,439	835,897	2,153,600	29.73	37,463,155	44.82
282	122,460	1,102,140	3,321,120	27.12	57,772,854	52.42
282副	9,460	91,762	116,262	12.29	2,022,458	22.04
284	200,125	2,321,448	7,335,665	36.66	127,608,312	54.97
284直	5,996	60,260	144,687	24.13	2,516,920	41.77
285	258,676	2,215,417	8,437,307	32.62	146,771,906	66.25
286	31,888	484,761	481,351	15.10	8,373,396	17.27

表2 臺北市聯營公共汽車行車效率—按路線分(續4)

2. Operation Efficiency of City Bus in Taipei City-By Routes(Cont. 4)

民國100年(Year 2011)

路 線 別 Route	行駛次數 (段次)	行駛里程 (公里)	客運人數 (人次)		客運收入 (元)	每公里 營收(元) Average Revenues per Km(N.T.S)
	No. of Bus Runs (Schedule)	Bus Kilometers (Km)	No. of Passengers (Passengers)	每段次 平均(人) Passengers Transport per Bus Run		
286副線	10,016	106,727	83,575	8.34	1,453,813	13.62
287	264,100	2,295,878	6,880,954	26.05	119,697,904	52.14
287夜間公車	4,044	37,444	27,872	6.89	618,473	16.52
288	73,240	691,501	1,977,817	27.00	34,405,285	49.75
288區	15,964	329,720	734,435	46.01	12,775,929	38.75
290	3,012	39,231	64,714	21.49	1,125,721	28.69
290副	7,894	76,967	74,046	9.38	1,288,063	16.74
292	282,068	2,254,699	7,753,968	27.49	134,884,915	59.82
294	6,024	72,288	66,600	11.06	1,158,541	16.03
295	36,320	291,195	454,046	12.50	7,898,420	27.12
297	16,264	84,166	96,105	5.91	1,671,882	19.86
298	15,132	114,247	92,260	6.10	1,604,988	14.05
298區間車	6,626	34,324	8,942	1.35	155,658	4.53
299	493,073	5,325,131	13,764,867	27.92	239,447,617	44.97
302	90,862	998,156	2,586,338	28.46	44,990,862	45.07
303	4,000	35,100	73,829	18.46	1,284,283	36.59
303區間車	29,360	238,550	426,067	14.51	7,411,690	31.07
304承德	32,496	179,811	354,350	10.90	6,164,128	34.28
304重慶	121,632	798,717	2,439,432	20.06	41,893,642	52.45
306	384,708	4,171,646	12,508,279	32.51	217,588,745	52.16
307	563,650	6,744,054	23,960,478	42.51	416,811,048	61.80
308	5,020	50,953	63,319	12.61	1,101,466	21.62
310	159,080	1,496,520	3,758,259	23.62	65,379,199	43.69
311	126,600	1,139,400	3,733,730	29.49	64,950,476	57.00
505	38,232	641,741	956,600	25.02	16,640,600	25.93
508	94,776	1,038,124	2,216,980	23.39	38,563,955	37.15
508區間車	209,314	1,831,668	5,220,886	24.94	90,820,323	49.58
513	68,642	753,559	1,785,316	26.01	31,056,635	41.21
518	135,157	1,730,010	5,637,693	41.71	98,071,060	56.69
520	37,618	394,668	998,688	26.55	17,372,768	44.02
521	17,250	207,000	226,392	13.12	3,938,223	19.03
527	6,043	104,388	49,262	8.15	856,945	8.21
529	13,954	89,398	87,422	6.27	1,520,748	17.01

表2 臺北市聯營公共汽車行車效率—按路線分(續5)

2. Operation Efficiency of City Bus in Taipei City-By Routes(Cont. 5)

民國100年(Year 2011)

路 線 別 Route	行駛次數 (段次)	行駛里程 (公里)	客運人數 (人次)		客運收入 (元)	每公里 營收(元)
	No. of Bus Runs (Schedule)	Bus Kilometers (Km)	No. of Passengers (Passengers)	每段次 平均(人) Passengers Transport per Bus Run		
530	43,452	477,972	1,624,803	37.39	28,264,424	59.13
531	4,016	52,208	15,107	3.76	262,774	5.03
535	22,386	165,178	271,132	12.11	4,716,525	28.55
536	56,272	483,939	864,013	15.35	15,030,030	31.06
537	67,784	104,753	666,980	9.84	11,602,495	110.76
539	26,852	249,724	439,120	16.35	7,638,763	30.59
542	3,586	27,971	8,771	2.45	152,574	5.45
550	4,910	56,805	52,111	10.61	906,485	15.96
551	17,512	203,574	194,510	11.11	3,383,612	16.62
552	15,408	173,340	156,415	10.15	2,720,964	15.70
553	7,520	94,752	32,735	4.35	569,437	6.01
555	78	507	33	0.42	579	1.14
601	195,603	1,932,807	6,619,380	33.84	115,148,051	59.58
602	29,364	261,379	345,509	11.77	6,010,344	22.99
604	131,028	1,359,290	2,608,436	19.91	45,376,134	33.38
605	127,748	1,277,480	3,394,915	26.58	59,047,733	46.22
605快速	13,048	120,042	256,478	19.66	4,461,615	37.17
605副線	6,816	73,783	191,422	28.08	3,329,918	45.13
605新台五	4,016	42,168	101,498	25.27	1,765,628	41.87
606	137,578	1,500,274	4,104,596	29.83	71,401,572	47.59
611	112,332	1,000,966	2,763,623	24.60	48,074,582	48.03
612	95,720	1,119,924	2,306,787	24.10	40,127,866	35.83
612區間車	18,688	193,888	522,770	27.97	9,093,972	46.90
615	15,060	144,874	106,189	7.05	1,847,202	12.75
616	82,620	896,532	2,550,592	30.87	44,369,075	49.49
617	208,564	2,525,351	6,570,807	31.50	114,302,544	45.26
618	7,328	79,875	131,989	18.01	2,296,056	28.75
620	170,942	1,623,949	5,055,220	29.57	86,996,927	53.57
620區	5,892	54,501	115,185	19.55	2,003,736	36.77
621	3,056	22,462	48,972	16.02	851,902	37.93
622	13,188	143,980	124,346	9.43	2,163,074	15.02
624	138,888	1,148,792	3,440,202	24.77	59,846,468	52.10
629	80,820	676,868	1,217,533	15.06	21,179,705	31.29

表2 臺北市聯營公共汽車行車效率—按路線分(續6)

2. Operation Efficiency of City Bus in Taipei City-By Routes(Cont. 6)

民國100年(Year 2011)

路 線 別 Route	行駛次數 (段次) No. of Bus Runs (Schedule)	行駛里程 (公里) Bus Kilometers (Km)	客運人數 (人次) No. of Passengers (Passengers)		客運收入 (元) Revenues (N.T.\$)	每公里 營收(元) Average Revenues per Km(N.T.\$)
				每段次 平均(人) Passengers Transport per Bus Run		
630	238,500	2,628,607	7,486,166	31.39	130,226,262	49.54
631	10,232	85,437	76,124	7.44	1,324,235	15.50
632	27,468	252,706	364,963	13.29	6,348,761	25.12
635	149,864	1,119,490	2,935,403	19.59	51,062,983	45.61
635副	10,132	76,698	77,312	7.63	1,344,893	17.53
636	153,680	1,326,870	3,914,804	25.47	68,100,226	51.32
637	136,168	1,355,565	3,259,083	23.93	56,693,617	41.82
638	133,212	1,634,796	3,798,729	28.52	66,080,983	40.42
639	53,636	597,016	1,215,336	22.66	21,141,395	35.41
640	165,468	1,151,660	3,207,226	19.38	55,791,514	48.44
641	26,280	236,424	250,346	9.53	4,354,894	18.42
642	233,548	1,916,261	6,127,980	26.24	106,632,068	55.65
643	225,336	2,380,675	5,111,449	22.68	88,949,498	37.36
644	151,240	1,315,032	3,235,269	21.39	56,300,626	42.81
645	96,028	1,214,898	2,436,026	25.37	42,376,026	34.88
645副線	22,160	272,385	596,764	26.93	10,381,079	38.11
646	4,016	46,987	46,368	11.55	806,618	17.17
646區間車	7,028	101,203	103,292	14.70	1,796,827	17.75
647	85,728	747,120	1,564,584	18.25	27,226,132	36.44
648	138,740	1,492,149	3,901,064	28.12	67,887,215	45.50
650	206,256	1,568,577	6,003,021	29.10	104,463,054	66.60
651	118,564	1,151,996	2,640,317	22.27	45,930,865	39.87
652	154,842	1,613,804	3,923,696	25.34	68,255,025	42.29
656	178,508	1,385,339	3,922,959	21.98	68,243,314	49.26
657	119,216	1,035,319	2,179,001	18.28	37,905,584	36.61
658	95,284	369,223	849,980	8.92	14,786,360	40.05
659	7,024	44,223	34,614	4.93	602,129	13.62
660	87,252	1,036,118	2,692,321	30.86	46,834,524	45.20
662	3,848	37,710	47,584	12.37	827,756	21.95
663	4,000	45,600	98,250	24.56	1,709,101	37.48
665	7,960	82,768	29,955	3.76	521,061	6.30
666	103,276	948,824	2,503,275	24.24	43,545,953	45.89
667	91,138	1,145,439	2,691,225	29.53	46,816,134	40.87

表2 臺北市聯營公共汽車行車效率—按路線分(續7)

2. Operation Efficiency of City Bus in Taipei City-By Routes(Cont. 7)

民國100年(Year 2011)

路 線 別 Route	行駛次數 (段次) No. of Bus Runs (Schedule)	行駛里程 (公里) Bus Kilometers (Km)	客運人數 (人次) No. of Passengers (Passengers)		客運收入 (元) Revenues (N.T.\$)	每公里 營收(元) Average Revenues per Km(N.T.\$)
				每段次 平均(人) Passengers Transport per Bus Run		
668	73,396	735,795	1,680,381	22.89	29,231,233	39.73
669	35,740	296,642	336,999	9.43	5,862,299	19.76
670	102,200	651,315	2,053,371	20.09	35,719,507	54.84
671	97,788	732,720	2,021,282	20.67	35,161,394	47.99
672	145,728	1,128,652	3,320,776	22.79	57,766,824	51.18
673	16,700	165,748	99,782	5.97	1,735,769	10.47
675	10,040	107,679	170,134	16.95	2,959,599	27.49
676	8,008	61,261	132,855	16.59	2,311,088	37.73
677	13,048	130,480	245,940	18.85	4,278,273	32.79
678	15,056	140,397	139,842	9.29	2,432,645	17.33
679	16,052	216,702	269,485	16.79	4,687,847	21.63
680*	14,688	156,060	173,220	11.79	3,013,250	19.31
681*	4,732	52,762	85,737	18.12	1,491,450	28.27
685	133,216	1,120,335	3,595,992	26.99	62,554,333	55.84
701	107,088	1,151,237	3,091,928	28.87	53,786,670	46.72
702	90,264	845,974	1,711,533	18.96	29,768,846	35.19
703	2,928	25,376	31,616	10.80	479,064	18.88
703副	1,904	24,888	23,294	12.23	360,560	14.49
704	173,298	1,523,752	3,150,558	18.18	54,803,396	35.97
705	124,192	1,674,746	4,487,013	36.13	78,055,619	46.61
706	299,058	2,841,405	7,779,192	26.01	135,291,856	47.61
711	40,380	274,525	402,172	9.96	6,996,010	25.48
902	101,652	1,414,953	2,905,443	28.58	50,541,904	35.72
903	21,720	268,242	473,104	21.78	8,229,920	30.68
905	161,336	1,661,761	4,592,757	28.47	79,893,806	48.08
905副線	6,016	53,542	212,191	35.27	3,691,203	68.94
906	123,052	1,232,366	2,702,967	21.97	47,029,730	38.16
906副線	6,024	56,716	193,055	32.05	3,359,076	59.23
907	46,596	616,340	1,405,105	30.16	24,442,628	39.66
909	117,208	1,309,213	3,112,752	26.56	54,164,382	41.37
912	52,744	746,328	1,451,924	27.53	25,257,109	33.84
915	31,874	390,977	758,698	23.80	13,198,001	33.76
紅2	79,206	1,271,256	2,965,512	37.44	51,586,846	40.58

表2 臺北市聯營公共汽車行車效率—按路線分(續8)

2. Operation Efficiency of City Bus in Taipei City-By Routes(Cont. 8)

民國100年(Year 2011)

路 線 別 Route	行駛次數 (段次) No. of Bus Runs (Schedule)	行駛里程 (公里) Bus Kilometers (Km)	客運人數 (人次) No. of Passengers (Passengers)		客運收入 (元) Revenues (N.T.\$)	每公里 營收(元) Average Revenues per Km(N.T.S)
				每段次 平均(人) Passengers Transport per Bus Run		
紅3	31,372	366,303	647,667	20.64	11,266,579	30.76
紅5	77,085	953,127	2,575,231	33.41	44,797,668	47.00
紅7	3,460	40,309	50,653	14.64	881,134	21.86
紅7區間車	57,477	353,484	1,025,185	17.84	17,833,712	50.45
紅9	62,940	629,351	1,512,797	24.04	26,316,684	41.82
紅10	67,776	596,429	1,996,719	29.46	34,734,141	58.24
紅12	50,040	380,304	1,240,993	24.80	21,587,828	56.76
紅15	42,694	303,127	843,060	19.75	14,665,504	48.38
紅19	64,810	178,228	801,211	12.36	13,937,554	78.20
紅25	19,156	229,872	373,548	19.50	6,498,109	28.27
紅29	38,076	613,394	772,079	20.28	13,430,842	21.90
紅30	24,224	158,543	690,859	28.52	12,017,919	75.80
紅31	51,582	835,827	1,239,913	24.04	21,569,041	25.81
紅32	90,251	1,322,177	3,302,692	36.59	57,452,305	43.45
紅33	4,352	37,210	33,518	7.70	583,058	15.67
紅34	776	3,725	4,820	6.21	83,833	22.51
紅35	12,984	72,066	159,028	12.25	2,766,382	38.39
紅50	15,416	123,328	132,389	8.59	2,302,978	18.67
棕1	28,404	204,509	224,804	7.91	3,910,612	19.12
棕2	57,724	588,785	1,442,776	24.99	25,097,909	42.63
棕3	29,056	180,147	217,306	7.48	3,780,165	20.98
棕5	26,160	265,524	233,518	8.93	4,062,254	15.30
棕6	46,628	946,548	1,823,951	39.12	31,728,658	33.52
棕7	98,980	1,031,332	2,275,311	22.99	39,581,245	38.38
棕9	104,387	1,670,192	3,600,985	34.50	62,641,315	37.51
棕10	12,836	191,898	107,617	8.38	1,872,179	9.76
棕11	9,890	143,405	241,348	24.40	4,198,381	29.28
棕11副線	20,360	239,230	342,948	16.84	5,965,782	24.94
棕12	24,036	300,450	345,723	14.38	6,014,063	20.02
棕13	38,320	327,636	552,959	14.43	9,619,034	29.36
棕15	24,294	207,714	232,107	9.55	4,037,633	19.44
棕15區	11,398	45,022	32,529	2.85	565,851	12.57
棕15區(水鋼琴社區)	1,888	5,154	8,755	4.64	152,303	29.55
棕16	1,000	11,403	9,320	9.32	162,138	14.22

表2 臺北市聯營公共汽車行車效率—按路線分(續9)

2. Operation Efficiency of City Bus in Taipei City-By Routes(Cont. 9)

民國100年(Year 2011)

路 線 別 Route	行駛次數 (段次) No. of Bus Runs (Schedule)	行駛里程 (公里) Bus Kilometers (Km)	客運人數 (人次) No. of Passengers (Passengers)		客運收入 (元) Revenues (N.T.\$)	每公里 營收(元) Average Revenues per Km(N.T.S)
				每段次 平均(人) Passengers Transport per Bus Run		
棕18	33,650	311,263	409,569	12.17	7,124,694	22.89
棕19	5,136	51,360	14,812	2.88	257,738	5.02
棕20	21,098	190,273	51,735	2.45	899,984	4.73
綠1	107,860	972,307	2,257,806	20.93	39,276,641	40.40
綠2右線	48,274	837,895	2,498,453	51.76	43,461,973	51.87
綠2左線	48,686	845,344	2,595,523	53.31	45,150,684	53.41
綠11	21,840	177,450	164,441	7.53	2,860,652	16.12
藍1	2,620	25,019	41,465	15.83	721,310	28.83
藍2	65,312	901,306	2,065,927	31.63	35,938,045	39.87
藍5	68,465	528,326	2,146,630	31.35	37,341,914	70.68
藍7	39,960	502,151	917,439	22.96	15,959,405	31.78
藍10	31,092	326,466	459,888	14.79	8,000,034	24.50
藍12	39,369	247,733	290,888	7.39	5,060,163	20.43
藍20*	3,136	39,670	37,813	12.06	657,780	16.58
藍20區間車	26,876	303,403	351,549	13.08	6,115,390	20.16
藍25	53,144	281,663	745,656	14.03	12,971,143	46.05
藍26	46,806	749,475	873,633	18.66	15,197,229	20.28
藍27	29,261	483,149	691,696	23.64	12,032,451	24.90
藍28	25,692	241,505	356,104	13.86	6,194,660	25.65
藍29	21,676	161,486	168,612	7.78	2,933,103	18.16
藍36	126,746	1,191,412	3,591,438	28.34	62,475,225	52.44
藍50	5,456	38,192	5,764	1.06	100,323	2.63
小1	5,844	59,609	24,066	4.12	418,716	7.02
小1區間車	16,188	182,924	105,558	6.52	1,836,338	10.04
小2	3,920	64,052	27,410	6.99	476,907	7.45
小2區間車	21,720	148,042	184,777	8.51	3,214,404	21.71
小3	20,824	274,877	320,868	15.41	5,581,770	20.31
小3區間車	5,044	29,507	24,696	4.90	429,655	14.56
小5	11,114	136,702	112,666	10.14	1,959,992	14.34
小5區間車	502	4,869	4,739	9.44	82,514	16.95
小6	26,412	201,105	464,934	17.60	8,087,796	40.22
小7	15,972	160,729	214,190	13.41	3,725,958	23.18
小8	23,796	191,806	293,418	12.33	5,104,202	26.61
小9	40,656	326,761	531,529	13.07	9,246,231	28.30

表2 臺北市聯營公共汽車行車效率—按路線分(續10)

2. Operation Efficiency of City Bus in Taipei City-By Routes(Cont. 10)

民國100年(Year 2011)

路 線 別 Route	行駛次數 (段次) No. of Bus Runs (Schedule)	行駛里程 (公里) Bus Kilometers (Km)	客運人數 (人次) No. of Passengers (Passengers)		客運收入 (元) Revenues (N.T.\$)	每公里 營收(元) Average Revenues per Km(N.T.\$)
				每段次 平均(人) Passengers Transport per Bus Run		
小10	25,186	277,046	265,148	10.53	4,612,494	16.65
小11	14,758	136,512	110,645	7.50	1,924,786	14.10
小12	5,124	83,631	34,659	6.76	602,996	7.21
小12區間車	5,020	49,196	19,489	3.88	339,108	6.89
小14	2,152	41,453	10,039	4.66	174,634	4.21
小15	16,170	282,975	533,015	32.96	9,272,134	32.77
小15區間車	10,690	146,453	200,566	18.76	3,488,954	23.82
小16	16,262	210,002	211,321	12.99	3,676,064	17.50
小17	13,260	152,490	172,769	13.03	3,005,413	19.71
小18	18,900	215,460	382,811	20.25	6,659,249	30.91
小18區間車	1,150	8,625	15,404	13.39	267,943	31.07
小19	13,708	211,103	271,254	19.79	4,718,607	22.35
小21	5,374	46,981	40,251	7.49	700,200	14.90
小22	40,454	157,258	376,976	9.32	6,557,701	41.70
小23	14,182	134,646	302,430	21.32	5,260,914	39.07
小25	17,294	172,475	149,372	8.64	2,598,437	15.07
小26	10,092	89,989	110,729	10.97	1,926,209	21.40
市民小巴1	3,084	51,811	49,935	16.19	868,652	16.77
市民小巴2	9,526	86,903	59,665	6.26	1,037,732	11.94
市民小巴3	1,438	2,300	962	0.67	16,738	7.28
市民小巴5	7,300	46,582	86,400	11.84	1,502,959	32.26
市民小巴6	31,648	179,371	148,262	4.68	2,579,050	14.38
市民小巴7	80,498	484,653	1,530,274	19.01	26,620,036	54.93
市民小巴8	8,760	59,130	49,236	5.62	856,480	14.48
市民小巴9	13,096	124,121	33,543	2.56	583,480	4.70
市民小巴10	16,450	82,250	35,322	2.15	614,461	7.47
市民小巴11	17,510	115,849	90,909	5.19	1,581,417	13.65
市民小巴12	4,666	62,352	32,412	6.95	563,782	9.04
景美榮總快速公車	3,012	34,638	50,163	16.65	872,599	25.19
貓右-三玄宮	50,120	120,288	71,613	1.43	1,245,750	10.36
貓左-指南宮	11,598	52,191	10,812	0.93	188,057	3.60
貓左-動物園	11,398	54,141	69,268	6.08	1,204,974	22.26
中山幹線	3,144	21,851	35,073	11.16	610,131	27.92
和平幹線	25,416	210,863	824,034	32.42	14,334,564	67.98

表2 臺北市聯營公共汽車行車效率—按路線分(續11完)

2. Operation Efficiency of City Bus in Taipei City-By Routes(Cont. 11 End)

民國100年(Year 2011)

路 線 別 Route	行駛次數 (段次) No. of Bus Runs (Schedule)	行駛里程 (公里) Bus Kilometers (Km)	客運人數 (人次) No. of Passengers (Passengers)		客運收入 (元) Revenues (N.T.\$)	每公里 營收(元) Average Revenues per Km(N.T.\$)
			每段次 平均(人) Passengers Transport per Bus Run			
忠孝新幹線	49,574	582,495			1,185,660	23.92
松江幹線	8,760	67,687	220,576	25.18	3,837,067	56.69
信義幹線	220,009	1,993,023	7,207,819	32.76	125,384,301	62.91
信義新幹線	78,793	945,516	3,135,584	39.80	54,545,364	57.69
重慶幹線	7,572	40,391	85,085	11.24	1,480,110	36.64
敦化幹線	135,017	941,978	2,723,718	20.17	47,380,670	50.30
108	24,602	283,049	342,349	13.92	5,955,365	21.04
108區間車	2,530	21,473	21,373	8.45	371,797	17.32
109	12,092	164,447	271,192	22.43	4,717,557	28.69
110*	4,688	52,271	84,705	18.07	1,473,497	28.19
111	24,384	271,507	405,761	16.64	7,057,631	25.99
126花季公車	6,344	60,101	79,411	12.52	1,381,393	22.98
127花季公車	1,242	16,457	27,138	21.85	472,077	28.68
128花季公車	1,790	27,057	44,636	24.94	776,466	28.70
129花季公車	1,992	29,931	50,864	25.53	884,804	29.56
130花鐘公車	1,661	4,341	40,290	24.26	700,852	161.45
130區間車	1,038	4,469	15,548	14.98	270,457	60.52
131海芋公車	3,348	25,570	70,701	21.12	1,229,894	48.10
博愛公車	6,626	75,832	63,377	9.56	1,102,458	14.54
煙火專車	732	3,411	24,244	33.12	421,734	123.65
大稻埕水岸公車*	4,214	25,715	12,619	2.99	219,532	8.54
祈福專車	310	1,488	2,520	8.13	43,834	29.46
賞月專車	348	2,590	7,269	20.89	126,452	48.82
南港通勤專車	3,784	41,250	85,297	22.54	1,483,783	35.97
內科通勤專車	19,523	192,797	771,223	39.50	13,415,902	69.59

資料來源：臺北市公共運輸處

附註：1. 清明節掃墓專車係公運處以招標方式讓業者承攬，並提供乘客免費搭乘，總得標金額為6,538,000元

2. 掃墓專車及花博接駁車因屬免費專車，載客人數屬預估值，故不予納入統計。

3. 部分路線之正線與副線、區間或直達車之資料合併統計。

4. 劃歸新北市路線於本市轄期間資料均納入統計：(1)264路自100年2月1日起劃歸新北市，100年1月份資料已納入。(2)275路【含副線】自100年11月1日劃歸新北市，100年1-10月份資料已納入。(3)703路【含副線】自100年7月1日劃歸新北市，100年1-6月份資料已納入。(4)704路自101年1月1日劃歸新北市，100全年各月份資料已納入。(5)藍1路自100年1月31日劃歸新北市，100年1月份資料已納入

5. 新闢路線：(1)紅50路為100年5月2日起新闢路線。(2)藍50路為100年9月1日起新闢路線。(3)555路為100年12月30日起新闢路線。

6. 路線別標示「*」者，係指100年底前已停駛、整併路線或變更編號。

表3 臺北市公車專用道行駛段次及載客人次 ①

單位：段次、人次

年 (月) 別 Year (Month)	合 計 ② Grand Total		松 江 路 85.1.27實施 SongJiang Rd. Enforced on 1.27.1996		新 生 南 路 85.6.1實施 XinSheng S. Rd. Enforced on 6.1.1996	
	車次 Bus Runs	客運人次 Passengers	車次 Bus Runs	客運人次 Passengers	車次 Bus Runs	客運人次 Passengers
91年 2002	5,119,167	453,505,653	685,461	59,675,363	612,103	51,485,991
92年 2003	5,343,155	445,397,956	675,215	57,329,285	670,257	55,382,672
93年 2004	5,278,001	449,920,011	586,125	54,177,320	546,294	46,881,240
94年 2005	4,875,262	438,375,356	541,893	52,909,443	542,628	48,446,224
95年 2006	5,233,082	470,369,265	559,519	52,012,455	572,188	49,248,990
96年 2007	5,344,151	469,355,706	556,136	50,135,256	582,010	48,425,905
97年 2008	15,424,697	428,600,301	2,040,487	52,689,053	1,989,871	51,644,326
98年 2009	15,417,049	416,584,857	2,166,469	53,787,807	2,010,178	51,762,324
年 (月) 別 Year (Month)	合 計 ② Grand Total		松 江 路 85.1.27實施 SongJiang Rd. Enforced on 1.27.1996		新 生 南 路 85.6.1實施 XinSheng S. Rd. Enforced on 6.1.1996	
	段次 Sections	客運人次 Passengers	段次 Sections	客運人次 Passengers	段次 Sections	客運人次 Passengers
99年 2010	15,511,812	425,326,552	2,124,530	52,676,553	1,970,590	51,368,516
100年 2011	14,897,946	402,437,143	2,154,595	53,556,876	1,887,487	47,509,003
1月 Jan.	1,266,135	32,772,208	183,880	4,430,618	165,851	3,962,298
2月 Feb.	1,064,439	27,112,849	156,622	3,609,633	139,028	3,218,103
3月 Mar.	1,275,166	35,020,713	187,263	4,724,121	169,282	4,236,722
4月 Apr.	1,178,768	35,037,556	173,293	4,466,228	149,923	3,993,274
5月 May	1,260,207	34,768,170	183,801	4,588,191	158,703	4,180,880
6月 June	1,216,694	32,350,642	178,142	4,336,309	154,936	3,857,096
7月 July	1,280,077	32,796,809	182,068	4,442,656	158,904	3,940,101
8月 Aug.	1,281,487	32,651,119	185,370	4,436,018	160,306	3,939,581
9月 Sep.	1,235,434	33,744,134	178,974	4,543,370	155,000	4,046,143
10月 Oct.	1,267,437	35,497,498	181,570	4,596,890	158,524	4,129,887
11月 Nov.	1,305,777	34,616,917	179,358	4,645,666	156,280	4,116,533
12月 Dec.	1,266,325	36,068,528	184,254	4,737,176	160,750	3,888,385
100年與99年比較 2011 vs. 2010	-613,866 -4.0%	-22,889,409 -5.4%	30,065 1.4%	880,323 1.7%	-83,103 -4.2%	-3,859,513 -7.5%

資料來源：臺北市公共運輸處

3. Number of Bus Runs and Carried Passengers on Exclusive Bus Lanes of Taipei City

Unit : Sections ; passengers

信義路 85.7.6實施 XinYi Rd. Enforced on 7.6.1996		仁愛路 85.7.27實施 RenAi Rd. Enforced on 7.27.1996		南京東路 85.7.27實施 NanJing E. Rd. Enforced on 7.27.1996	
車次 Bus Runs	客運人次 Passengers	車次 Bus Runs	客運人次 Passengers	車次 Bus Runs	客運人次 Passengers
680,444	53,528,964	614,411	48,203,935	1,066,737	102,987,407
674,879	53,973,007	562,145	44,163,062	1,105,975	98,239,473
808,591	57,639,647	641,490	48,597,072	982,035	90,860,908
794,101	57,113,203	579,763	49,205,503	884,784	85,858,686
774,427	56,615,773	540,826	48,664,362	896,298	85,698,059
780,078	57,107,596	608,973	50,279,111	979,450	92,386,847
1,989,053	57,773,682	2,341,520	58,996,811	3,408,724	104,183,945
1,951,494	55,489,627	2,258,439	57,598,567	3,385,040	101,159,290
信義路 85.7.6實施 XinYi Rd. Enforced on 7.6.1996		仁愛路 85.7.27實施 RenAi Rd. Enforced on 7.27.1996		南京東路 85.7.27實施 NanJing E. Rd. Enforced on 7.27.1996	
段次 Sections	客運人次 Passengers	段次 Sections	客運人次 Passengers	段次 Sections	客運人次 Passengers
1,936,496	55,897,367	2,202,005	56,139,034	3,266,402	100,039,565
1,819,324	55,908,984	2,099,197	56,500,416	3,039,624	93,018,072
168,288	4,668,819	193,359	4,608,792	253,009	7,841,264
140,107	3,760,831	161,326	3,738,759	216,070	6,370,638
168,846	4,867,521	193,564	4,786,923	259,010	8,291,709
142,626	4,545,572	165,853	6,587,701	241,934	7,693,531
153,640	4,858,108	177,832	4,763,056	250,730	8,165,501
145,914	4,451,620	170,286	4,439,335	242,457	7,373,683
150,329	4,585,541	173,841	4,478,380	259,307	7,586,225
150,523	4,613,291	175,410	4,552,911	264,163	7,775,416
147,156	4,698,742	169,276	4,591,485	258,783	7,688,518
150,716	4,833,975	173,970	4,711,485	265,476	7,885,123
148,319	5,029,140	169,397	4,698,668	260,604	8,121,577
152,860	4,995,824	175,083	4,542,921	268,081	8,224,887
-117,172	11,617	-102,808	361,382	-226,778	-7,021,493
-6.1%	0.0%	-4.7%	0.6%	-6.9%	-7.0%

附註：①凡經公車專用道路線均納入計算，97年起剔除沒有進入公車專用道部分路線。

②同一條公車路線行經不同公車專用道，其車次及載客人次均計入各專用道中，但合計運量則不重複計算，故與各線加總不合。

表3 臺北市公車專用道行駛段次及載客人次(續)

單位：段次、人次

年 (月) 別 Year (Month)	民權東西路 85.8.2實施 MinQuan E./W. Rd. Enforced on 8.2.1996		敦化南北路 85.8.2 實施 DunHua S./N. Rd. Enforced on 8.2.1996		重慶北路 90.1.18實施 ChongQing N. Rd. Enforced on 1.18.2001	
	車次 Bus Runs	客運人次 Passengers	車次 Bus Runs	客運人次 Passengers	車次 Bus Runs	客運人次 Passengers
91年 2002	1,122,852	101,279,908	917,638	91,076,940	696,726	62,407,973
92年 2003	1,211,886	106,362,905	932,710	78,490,465	678,751	61,459,060
93年 2004	1,135,916	101,987,529	1,019,578	95,685,865	831,723	73,346,139
94年 2005	1,066,034	103,339,541	854,149	94,921,707	796,586	76,165,057
95年 2006	1,060,253	104,764,530	898,097	96,408,642	797,770	77,419,399
96年 2007	1,132,836	103,670,352	1,003,137	89,752,362	783,101	74,094,813
97年 2008	4,901,446	138,802,856	2,665,954	72,195,508	2,103,096	61,528,562
98年 2009	4,445,640	123,246,766	2,933,175	79,662,996	2,107,190	59,068,464
年 (月) 別 Year (Month)	民權東西路 85.8.2實施 MinQuan E./W. Rd. Enforced on 8.2.1996		敦化南北路 85.8.2 實施 DunHua S./N. Rd. Enforced on 8.2.1996		重慶北路 90.1.18實施 ChongQing N. Rd. Enforced on 1.18.2001	
	段次 Sections	客運人次 Passengers	段次 Sections	客運人次 Passengers	段次 Sections	客運人次 Passengers
99年 2010	4,377,827	122,173,152	2,871,660	79,233,462	2,020,736	56,815,818
100年 2011	4,454,204	120,458,339	2,346,075	62,916,408	1,955,033	52,740,487
1月 Jan.	404,527	10,591,344	200,326	5,193,266	165,099	4,459,898
2月 Feb.	321,444	8,378,242	162,814	3,965,699	134,460	3,654,888
3月 Mar.	379,581	10,498,699	204,500	5,449,746	160,834	4,585,261
4月 Apr.	347,673	9,984,617	189,605	5,168,058	148,561	4,351,282
5月 May	369,842	10,345,210	202,212	5,454,905	154,596	4,570,144
6月 June	358,060	9,643,313	196,882	5,039,338	149,289	4,192,569
7月 July	381,640	9,477,586	198,418	5,102,402	165,090	4,178,636
8月 Aug.	387,410	10,020,198	201,092	5,223,982	166,509	4,064,500
9月 Sept.	371,497	10,131,905	192,060	5,213,683	160,961	4,409,772
10月 Oct.	380,458	10,311,404	198,744	5,310,632	163,866	5,562,893
11月 Nov.	371,716	10,388,274	196,724	5,389,189	237,095	4,319,234
12月 Dec.	380,356	10,687,547	202,698	6,405,508	148,673	4,391,410
100年與99年比較 2011 vs. 2010	76,377 1.7%	-1,714,813 -1.4%	-525,585 -18.3%	-16,317,054 -20.6%	-65,703 -3.3%	-4,075,331 -7.2%

3. Number of Bus Runs and Carried Passengers on Exclusive Bus Lanes of Taipei City(Cont.)

Unit : Sections ; passengers

中華路 90.4.30實施 ZhongHua Rd. Enforced on 4.30.2001		羅斯福路 95.3.6實施 Roosevelt Rd. Enforced on 3.6.2006		新光路 99.3.23實施 Xinguang Rd. Enforced on 3.23.2010	
車次 Bus Runs	客運人次 Passengers	車次 Bus Runs	客運人次 Passengers	車次 Bus Runs	客運人次 Passengers
2,478,895	210,976,080	-	-	-	-
2,521,300	200,816,607	-	-	-	-
2,276,637	199,658,962	-	-	-	-
2,053,580	190,913,750	-	-	-	-
2,057,490	184,756,779	715,123	63,625,469	-	-
2,141,566	192,514,653	892,047	80,456,110	-	-
3,772,756	104,684,390	3,463,885	91,696,141	-	-
3,767,207	103,990,893	3,422,394	91,273,353	-	-
中華路 90.4.30實施 ZhongHua Rd. Enforced on 4.30.2001		羅斯福路 95.3.6實施 Roosevelt Rd. Enforced on 3.6.2006		新光路 99.3.23實施 Xinguang Rd. Enforced on 3.23.2010	
段次 Sections	客運人次 Passengers	段次 Sections	客運人次 Passengers	段次 Sections	客運人次 Passengers
3,696,551	104,719,539	3,356,681	93,281,405	728,022	17,447,045
3,312,496	91,011,986	3,119,571	87,799,780	957,826	22,611,446
286,881	7,227,608	267,842	6,978,259	82,504	1,862,594
239,024	6,338,907	221,309	5,902,162	69,882	1,546,082
287,273	8,099,871	270,415	7,807,061	84,158	2,081,916
268,877	7,568,680	249,274	7,344,996	79,764	1,920,833
288,519	7,937,362	266,628	7,766,263	82,818	2,015,188
273,814	7,415,444	262,153	7,238,131	80,776	1,858,393
279,657	7,507,792	276,252	7,399,329	81,510	1,753,086
279,581	7,505,991	270,342	7,161,419	80,146	1,743,203
272,782	7,676,937	261,232	7,569,784	77,760	1,937,665
279,140	7,870,095	265,552	7,650,710	80,286	1,958,845
273,930	7,795,225	238,858	7,574,045	77,900	1,925,848
283,018	8,068,074	269,714	7,407,621	80,322	2,007,793
-384,055	-13,707,553	-237,110	-5,481,625	229,804	5,164,401
-10.4%	-13.1%	-7.1%	-5.9%	31.6%	29.6%

表4 臺北市小型公共汽車行車效率

年 別 Year	行駛 路線數 ① No. of Routes	平均每日 配車輛數 Average No. of Allocated Bus per Day	平均每 日營運 車輛數 Average No. of Operating Vehicles per Day	出車率 (%) ② Bus Operating Rate(%)	行駛次數 ③ No. of Bus Runs	
					(段次) (Schedules)	每車每日 平均(段次) Average Bus Run per Bus per Day (Schedule)
89年 2000	19	47.59	36.70	77.11	257,578	19.18
90年 2001	20	51.67	39.86	77.14	281,937	19.38
91年 2002	20	54.07	46.31	85.65	316,296	18.71
92年 2003	20	64.63	56.28	87.07	372,302	18.12
93年 2004	20	64.96	56.08	86.33	393,997	19.19
94年 2005	20	67.60	63.55	94.01	385,116	16.60
95年 2006	20	69.00	63.81	92.49	403,282	17.31
96年 2007	21	70.17	65.82	93.80	423,497	17.63
97年 2008	20	67.95	62.50	91.98	389,019	17.01
98年 2009	22	70.47	66.36	94.16	417,266	17.23
99年 2010	22	72.67	69.16	95.17	420,382	16.65
100年 2011	22	75.83	72.12	95.10	421,768	16.02

資料來源：臺北市公共運輸處

附註：①係年底數；89年起正副線視為同一路線。

②出車率=平均每日營運車輛數/平均每日配車輛數。

③本表統計以偏遠地區服務性小型公車路線為統計範圍；本表資料已包含於表1中。

4. Operation Efficiency of Mini-Bus in Taipei City

行駛里程 Bus Kilometers		客運人數 ^③ No. of Passengers			客運收入 Revenues		
(公里) (Kms)	每車每日 平均(公里) Average Kilometer per Bus per Day	(人次) (Passenger)	每日平均 (人次) Average No. per Day (Persons)	較上年 增減率(%) vs. Last Year(%)	每段次 平均(人次) Passengers Transport per Bus Run	(元) (N.T. \$)	每公里 營收(元) Average Revenues per Km(N.T.\$)
2,478,135	184.50	3,876,250	10,591	4.77	15.05	43,813,997	17.68
2,624,793	180.39	4,183,797	11,462	8.23	14.84	58,271,230	22.20
3,059,184	180.98	4,478,852	12,271	7.05	14.16	63,661,080	20.81
3,843,809	187.13	5,261,889	14,416	17.48	14.13	74,275,086	19.32
4,316,771	210.30	5,586,364	15,263	5.88	14.18	78,606,606	18.21
4,321,685	186.31	5,489,799	15,041	-1.46	14.25	82,114,123	19.00
4,391,981	188.56	5,670,524	15,536	3.29	14.06	85,307,709	19.42
4,528,159	188.49	6,023,272	16,502	6.22	14.22	88,448,657	19.53
4,149,486	181.41	5,754,124	15,722	-4.73	14.79	91,142,054	21.96
4,147,399	171.24	5,711,862	15,649	-0.46	13.69	89,694,559	21.63
4,158,674	164.74	5,602,288	15,349	-1.92	13.33	88,971,572	21.39
4,197,280	159.46	5,515,729	15,112	-1.55	13.08	95,950,326	22.86

表5 臺北市聯營公共汽車每輛平均配備人數

年 底 別 End of Year	營業車輛數 ① No. of Operating Vehicles	員 工 人 數		
		合 計 Total	職 員 Staff	行車人員 Operation Personnel
89年底 End of 2000	3,733	7,126	1,011	5,042
90年底 End of 2001	3,727	7,090	1,046	5,038
91年底 End of 2002	3,940	7,218	1,047	5,317
92年底 End of 2003	3,987	6,850	1,036	4,968
93年底 End of 2004	4,029	6,844	1,062	5,026
94年底 End of 2005	4,112	6,666	997	4,971
95年底 End of 2006	3,982	6,577	959	4,947
96年底 End of 2007	3,958	6,638	1,033	4,962
97年底 End of 2008	4,018	6,657	1,138	4,963
98年底 End of 2009	3,987	6,454	968	4,902
99年底 End of 2010	4,262	6,800	1,036	5,123
100年底 End of 2011	3,947	6,585	1,005	4,994

資料來源：臺北市公共運輸處

附註：①係年底數字，包括報停待修營業車輛。

5. Average Number of Employees per Bus in Taipei City

No. of Employees		每車平均配備人數 Average Number of Employees per Bus				
技 工 Technical Workers	普通工人 General Duty Labor	合 計 Total	職 員 Staff	行車人員 Operation Personnel	技 工 Technical Workers	普通工人 General Duty Labor
777	296	1.91	0.27	1.35	0.21	0.08
737	269	1.90	0.28	1.35	0.20	0.07
608	246	1.83	0.27	1.35	0.15	0.06
625	221	1.72	0.26	1.25	0.16	0.06
588	168	1.70	0.26	1.25	0.15	0.04
544	154	1.62	0.24	1.21	0.13	0.04
531	140	1.65	0.24	1.24	0.13	0.04
512	131	1.68	0.26	1.25	0.13	0.03
460	96	1.66	0.28	1.24	0.11	0.02
506	78	1.62	0.24	1.23	0.13	0.02
521	120	1.60	0.24	1.20	0.12	0.03
438	148	1.67	0.25	1.27	0.11	0.04

表6 臺北市聯營公共汽車肇事案件

年、月及公司別 Year, Month and Company	平均每日 營運車輛數 Average No. of Operating Vehicles per Day	市境總行駛里程 (公里) Total Bus Kilometers in Taipei (Km)	肇事事件數①	
			合計 Total	有責 Accountability
96年 2007	3,828	195,456,796	547	357
97年 2008	3,812	192,679,040	280	203
98年 2009	3,747	189,409,309	539	337
99年 2010	3,712	185,204,936	641	392
100年 2011	3,746	181,244,585	607	353
(1) 按 月 別				
1 月 Jan.	3,784	15,943,072	56	31
2 月 Feb.	3,598	13,423,110	37	21
3 月 Mar.	3,766	16,243,504	53	27
4 月 Apr.	3,806	15,148,607	62	36
5 月 May	3,750	15,476,467	51	27
6 月 June	3,746	14,790,995	53	34
7 月 July	3,741	15,159,379	39	29
8 月 Aug.	3,751	15,284,577	45	28
9 月 Sept.	3,764	14,768,481	52	26
10 月 Oct.	3,766	15,168,219	57	35
11 月 Nov.	3,738	14,837,723	46	30
12 月 Dec.	3,732	15,000,451	56	29
(2) 按 公 司 別				
大都會 M.T.C. Bus	726	41,972,754	122	71
欣欣 Hsinhsin Bus	389	21,268,004	89	48
大有 Tayo Bus	157	8,997,000	38	30
大南 Tanan Bus	182	12,501,826	34	19
光華 Kuanghwa Bus	234	10,935,736	53	26
臺北 Taipei Bus	417	13,969,395	35	18
三重 Sanchung Bus	467	16,259,118	79	49
首都 Shoutu Bus	515	27,657,542	51	16
指南 Jyynan Bus	157	8,011,825	24	14
中興 Chunghsin Bus	172	7,593,951	33	26
淡水 Tamsui Bus	6	130,615	-	-
欣和 Hsinho Bus	14	447,509	2	1
新店 Sintien Bus	182	6,088,343	24	16
東南 South East	126	5,410,968	26	19

資料來源：臺北市公共運輸處

附註：①本表僅含聯管公車在臺北市肇事部分。

6. Accidents of City Bus in Taipei City

Cases of Accidents	每百萬公里 肇事率 (件/百萬公里) No. of Accidents per Million Km	每百萬公里 有責肇事率 (件/百萬公里) No. of Accountability Accidents per Million Km	每百萬公里 無責肇事率 (件/百萬公里) No. of Irresponsibility Accidents per Million Km	死亡 總人數 No. of Death	受傷 ^② 總人數 No. of Injury
無責 Irresponsibility					
190	2.80	1.83	0.97	5	319
77	1.45	1.05	0.40	4	197
202	2.85	1.78	1.07	7	296
249	3.46	2.12	1.34	7	325
254	3.35	1.95	1.40	6	318
(I) by Month					
25	3.51	1.94	1.57	1	28
16	2.76	1.56	1.19	-	18
26	3.26	1.66	1.60	-	31
26	4.09	2.38	1.72	2	36
24	3.30	1.74	1.55	-	26
19	3.58	2.30	1.28	-	18
10	2.57	1.91	0.66	-	22
17	2.94	1.83	1.11	-	22
26	3.52	1.76	1.76	1	22
22	3.76	2.31	1.45	-	43
16	3.10	2.02	1.08	1	31
27	3.73	1.93	1.80	1	21
(II) by Company					
51	2.91	1.69	1.22	-	60
41	4.18	2.26	1.93	1	39
8	4.22	3.33	0.89	-	35
15	2.72	1.52	1.20	1	19
27	4.85	2.38	2.47	1	25
17	2.51	1.29	1.22	-	23
30	4.86	3.01	1.85	1	39
35	1.84	0.58	1.27	1	29
10	3.00	1.75	1.25	1	12
7	4.35	3.42	0.92	-	8
-	-	-	-	-	-
1	4.47	2.23	2.23	-	1
8	3.94	2.63	1.31	-	14
7	4.81	3.51	1.29	-	17

②因兩家以上公車共同肇事或同一肇事事件造成受傷人數重複計算，故公司別與月別之受傷總人數加總不同。
公司別重複計算受傷人數3人。

表7 臺北市聯營公共汽車肇事原因

單位：輛

年及公司別		合計	未保持併排 安全間隔	未注意前方 車人動態	行駛 疏忽	未保持行車 安全距離
Year & Bus Co.		① Grand Total	Not Keep Safe Lateral Spacing	Failing to Note the Vehicle & People Mobi- lization Status in Front	Negligence in Driving	Not Keep Safe Front Distance
96年	2007	561	110	59	43	8
97年	2008	285	24	40	11	8
98年	2009	545	66	53	19	4
99年	2010	651	94	67	29	5
大都會	M.T.C. Bus	134	21	14	4	1
欣欣	Hsinhsin Bus	104	11	14	6	1
大有	Tayo Bus	51	11	3	1	-
大南	Tanan Bus	30	3	4	-	1
光華	Kuanghwa Bus	50	8	2	1	-
臺北	Taipei Bus	35	7	3	2	-
三重	Sanchung Bus	63	4	8	1	-
首都	Shoutu Bus	55	3	3	4	1
指南	Jyynan Bus	29	3	-	2	-
中興	Chunghsin Bus	31	5	5	4	-
淡水	Tamsui Bus	-	-	-	-	-
欣和	Hsinho Bus	11	5	2	2	-
新店	Sintien Bus	21	5	3	-	-
東南	South East	37	8	6	2	1
100年	2011	610	13	63	38	72
大都會	M.T.C. Bus	122	5	14	6	16
欣欣	Hsinhsin Bus	89	1	6	9	12
大有	Tayo Bus	38	-	5	2	4
大南	Tanan Bus	34	-	3	2	3
光華	Kuanghwa Bus	53	1	4	4	4
臺北	Taipei Bus	35	-	3	4	2
三重	Sanchung Bus	79	2	13	5	12
首都	Shoutu Bus	51	1	2	2	2
指南	Jyynan Bus	24	1	4	-	3
中興	Chunghsin Bus	33	2	3	-	6
淡水	Tamsui Bus	-	-	-	-	-
欣和	Hsinho Bus	2	-	-	-	-
新店	Sintien Bus	24	-	1	3	4
東南	South East	26	-	5	1	4

資料來源：臺北市公共運輸處

7. City Bus Accident Causes in Taipei City

Unit : Car

超速行駛 Speeding Driving	左右轉 違規疏失 Negligence or Violation in Left/Right Turn	未依路 權讓先 Without Yielding	違反號 誌管制 Traffic Signal Violation	違規不 當停車 Parking Violation	靠站疏忽 Negligence While Stop by a Bus Station	未讓行 人優先 Not Yield to Pedestrians
3	13	26	26	5	4	16
2	13	27	16	2	8	19
-	25	41	29	2	23	22
2	34	15	24	-	23	15
2	4	3	3	-	6	4
-	9	1	4	-	4	1
-	4	1	6	-	1	-
-	1	1	-	-	-	1
-	3	1	3	-	1	2
-	3	-	1	-	2	1
-	4	2	1	-	4	3
-	1	3	1	-	1	-
-	2	2	-	-	-	-
-	-	1	2	-	2	1
-	-	-	-	-	-	-
-	-	-	2	-	-	-
-	1	-	1	-	-	-
-	2	-	-	-	2	2
1	30	22	28	3	24	15
-	5	7	-	1	3	4
-	7	3	3	-	1	-
-	3	2	6	1	2	1
-	1	1	1	-	3	1
-	1	1	3	-	4	2
-	-	-	3	-	1	3
-	5	1	2	-	2	2
-	1	-	2	-	3	-
-	1	-	-	1	-	1
-	2	3	5	-	2	1
-	-	-	-	-	-	-
-	-	1	-	-	-	-
1	2	2	1	-	2	-
-	2	1	2	-	1	-

附註：①因兩家以上公車共同肇事或同一肇事案件具兩種以上肇事原因均分別計數，故與表6有差異。

表7 臺北市聯營公共汽車肇事原因(續)

單位:件

年及公司別		換道不當	急煞車	駛入來車道 錯行車道	未依規定轉彎	未減速慢行
Year & Bus Co.		Improper Lane Change	Emergency Brake	Driving on the Improper Lane	Illegal Turns	Not Slow Down
96年	2007	34	-	-	13	2
97年	2008	8	1	3	2	-
98年	2009	23	-	3	-	2
99年	2010	49	-	2	-	6
大都會	M.T.C. Bus	7	-	1	-	-
欣欣	Hsinhsin Bus	8	-	-	-	2
大有	Tayo Bus	5	-	-	-	1
大南	Tanan Bus	3	-	-	-	-
光華	Kuanghwa Bus	5	-	-	-	1
臺北	Taipei Bus	2	-	-	-	-
三重	Sanchung Bus	10	-	1	-	-
首都	Shoutu Bus	5	-	-	-	-
指南	Jyynan Bus	2	-	-	-	1
中興	Chunghsin Bus	1	-	-	-	-
淡水	Tamsui Bus	-	-	-	-	-
欣和	Hsinho Bus	-	-	-	-	-
新店	Sintien Bus	-	-	-	-	-
東南	South East	1	-	-	-	1
100年	2011	17	1	1	5	3
大都會	M.T.C. Bus	2	1	-	2	1
欣欣	Hsinhsin Bus	3	-	-	1	-
大有	Tayo Bus	1	-	-	1	-
大南	Tanan Bus	2	-	-	-	-
光華	Kuanghwa Bus	1	-	-	-	-
臺北	Taipei Bus	2	-	-	-	-
三重	Sanchung Bus	3	-	-	-	-
首都	Shoutu Bus	1	-	-	-	1
指南	Jyynan Bus	1	-	-	-	-
中興	Chunghsin Bus	1	-	-	1	-
淡水	Tamsui Bus	-	-	-	-	-
欣和	Hsinho Bus	-	-	-	-	-
新店	Sintien Bus	-	-	-	-	-
東南	South East	-	-	1	-	1

7. City Bus Accident Causes in Taipei City(Cont.)

Unit : Case

開關車門 不當疏忽	酒後駕車	迴車違規 不當	倒車違規 不當	闖紅燈	機件故障	其他	無違規
Negligence While Shutting a Bus Door	Drunk Driving	Illegal U Turn	Illegal Reversing	Red Light Running	Mechanics Failure	Others	No Violation
-	1	-	1	2	-	3	193
2	-	-	2	1	-	17	79
2	-	-	3	5	-	16	207
2	-	1	2	2	-	21	258
1	-	-	-	-	-	4	59
-	-	-	1	-	-	1	41
-	-	1	-	-	-	2	15
-	-	-	-	-	-	1	15
1	-	-	-	-	-	2	20
-	-	-	-	1	-	-	13
-	-	-	-	-	-	2	23
-	-	-	-	1	-	1	31
-	-	-	-	-	-	1	16
-	-	-	1	-	-	1	8
-	-	-	-	-	-	-	-
-	-	-	-	-	-	-	-
-	-	-	-	-	-	1	10
-	-	-	-	-	-	5	7
-	-	2	-	2	2	11	257
-	-	-	-	1	1	2	51
-	-	-	-	-	1	1	41
-	-	-	-	1	-	1	8
-	-	1	-	-	-	1	15
-	-	-	-	-	-	1	27
-	-	-	-	-	-	-	17
-	-	-	-	-	-	2	30
-	-	-	-	-	-	1	35
-	-	-	-	-	-	2	10
-	-	-	-	-	-	-	7
-	-	-	-	-	-	-	-
-	-	-	-	-	-	-	1
-	-	-	-	-	-	-	8
-	-	1	-	-	-	-	7

表8 臺北捷運營運概況①②

年(月)別 Year (Month)	車站數 (站)③ (年月底數) No. of Station (End of Year/Month)	營運里程 (公里) (年月底數) Operating Kilometer (End of Year/Month)	車次 ④ Total Train Trips	平均尖峰班距 (分：秒)		平均離峰班距 (分：秒)		延車公里 (車公里) Train Kilometers
				中運量	高運量	中運量	高運量	
				Average Headway in Peak Hours		Average Headway in Off Peak Hours		
				Medium- capacity system	High- capacity system	Medium- capacity system	High- capacity system	
89年 2000	62	65.1	468,756	02:56	05:41	05:36	06:19	7,620,922
90年 2001⑦	62	65.1	441,751	02:56	06:09	05:14	06:39	7,717,732
91年 2002	62	65.1	498,322	02:55	05:40	05:05	06:15	8,955,792
92年 2003	62	65.1	505,468	02:51	05:25	05:04	06:09	9,112,547
93年 2004	63	67.0	509,843	02:51	05:19	05:01	06:11	9,179,937
94年 2005	63	67.0	518,554	02:50	05:18	04:59	06:11	9,373,675
95年 2006	69	74.4	552,538	02:50	04:55	04:56	05:46	10,748,514
96年 2007	69	74.4	792,513	02:50	04:42	04:55	05:42	11,749,956
97年 2008	70	75.8	832,907	02:50	04:36	04:49	05:39	12,104,669
98年 2009	82	90.6	833,332	02:54	04:35	04:33	05:34	13,909,284
99年 2010	93	100.8	874,980	02:54	04:35	04:18	05:35	① 15,796,783
100年 2011	94	101.9	1,000,441	02:24	04:40	03:53	05:46	17,686,058
1月 Jan.	93	100.8	85,025	02:29	04:40	03:54	05:46	1,485,908
2月 Feb.	94	101.9	75,686	02:25	04:40	03:55	05:45	1,326,361
3月 Mar.	94	101.9	85,830	02:24	04:36	03:49	05:43	1,522,217
4月 Apr.	94	101.9	82,204	02:22	04:38	03:51	05:44	1,456,616
5月 May	94	101.9	85,204	02:22	04:40	03:50	05:46	1,509,461
6月 June	94	101.9	82,216	02:22	04:41	03:52	05:47	1,455,751
7月 July	94	101.9	84,647	02:23	04:42	03:55	05:48	1,497,014
8月 Aug.	94	101.9	85,173	02:24	04:39	03:53	05:46	1,507,487
9月 Sep.	94	101.9	82,093	02:23	04:41	03:54	05:47	1,452,669
10月 Oct.	94	101.9	84,175	02:22	04:43	03:55	05:47	1,488,986
11月 Nov.	94	101.9	82,361	02:23	04:40	03:52	05:45	1,459,105
12月 Dec.	94	101.9	85,827	02:23	04:40	03:51	05:45	1,524,483

資料來源：臺北市公共運輸處

附註：①文山線自85年3月28日開始營運，營運里程10.5公里，淡水線(淡水至中山)自86年4月11日開始營運；86年12月25日通車至台北車站，營運里程21.9公里；中和線及新店線北段(台北車站至南勢角站)自87年12月24日開始營運，營運里程7.9公里；新店線南段(古亭至新店)自88年11月11日開始營運，營運里程8.4公里；板橋及南港線(龍山寺至市政府)自88年12月24日開始營運，營運里程7.7公里，初期路網形成。小南門線營運里程1.6公里，板橋線(龍山寺站至新埔站)營運里程3.9公里，自89年8月31日開始通車營運；南港線(市府站至昆陽站)營運里程3.2公里，自89年12月30日開始通車營運；小碧潭支線營運里程1.9公里，93年9月29日通車；板橋及土城線(新埔至永寧)95年5月31日開始營運，營運里程7.4公里；南港線(昆陽至南港站)97年12月25日開始營運，營運里程1.4公里。內湖線(松山機場—南港展覽館)98年7月4日開始營運，營運里程14.8公里。蘆洲線及新莊線(蘆洲站—大橋頭站—忠孝新生站)99年11月3日開始營運，營運里程10.3公里；南港線(南港—南港展覽館)100年2月27日開始營運，營運里程1.1公里。

8. Operation of Taipei Rapid Transit System

客運人數 (人)	平均每日 載客數	較上年(同 月)增減率 (%)	平均每車 次載客數 Passengers Transport per Train Trip	延人公里 (人公里)	每旅客 平均行程 (公里/人)	客運收入 ⑤ (元)	雙向轉乘 優惠運量 ⑥ (人次)
268,588,061	733,847	110.99	573	2,042,303,171	7.60	6,163,591,692	38,137,727
289,642,714	793,542	8.13	619	2,223,486,596	7.68	6,521,102,463	44,368,107
324,433,557	888,859	12.01	651	2,469,037,312	7.61	7,206,152,402	53,093,477
316,189,128	866,272	-2.54	626	2,440,488,934	7.72	6,978,188,835	72,399,491
350,141,956	956,672	10.44	687	2,680,355,529	7.66	7,615,737,108	125,350,288
360,729,803	988,301	3.31	696	2,742,372,258	7.60	7,789,059,323	127,424,172
383,947,560	1,051,911	6.44	695	3,002,988,957	7.81	8,368,731,879	130,916,114
416,229,685	1,140,355	8.41	525	3,298,870,462	7.93	9,124,630,893	140,044,192
450,024,415	1,229,575	7.82	540	3,513,969,060	7.81	9,713,636,820	152,643,207
462,472,351	1,267,048	3.05	555	3,720,991,244	8.05	9,886,725,974	153,678,878
505,466,450	1,384,840	9.30	578	4,123,189,518	8.16	10,711,141,961	162,098,428
566,404,486	1,551,793	12.06	566	4,607,801,411	8.14	12,148,766,387	170,962,842
46,769,306	1,508,687	14.30	550	373,189,031	7.98	988,277,007	13,815,559
42,217,591	1,507,771	21.18	558	346,623,249	8.21	903,345,872	11,655,100
48,818,361	1,574,786	14.09	569	400,965,850	8.21	1,042,360,960	15,226,601
47,205,199	1,573,507	17.27	574	385,835,335	8.17	1,005,773,165	14,052,498
46,653,336	1,504,946	12.49	548	382,385,929	8.20	992,750,807	14,725,337
44,438,781	1,481,293	12.56	541	360,737,723	8.12	944,566,055	13,547,048
48,204,332	1,554,978	13.45	569	388,099,476	8.05	1,022,866,064	13,770,083
47,806,171	1,542,135	13.71	561	382,740,683	8.01	1,014,036,823	13,916,844
46,440,213	1,548,007	16.80	566	380,857,465	8.20	1,002,823,893	14,539,444
48,612,662	1,568,150	11.17	578	398,014,416	8.19	1,061,261,771	14,948,039
47,637,209	1,587,907	0.76	578	390,661,081	8.20	1,044,031,040	15,038,518
51,601,325	1,664,559	2.35	601	417,691,173	8.09	1,126,672,930	15,727,771

②本表不含文山線、淡水線通車時期試乘人數。

③含台北車站及忠孝復興轉乘站。

④自96年1月起高運量發車總班次，除主線外加計支線、加班車等實際載客列車數。

⑤含紀念票收入且不含稅。

⑥捷運轉乘公車優惠自85年11月25日開始實施，其運量包含北市聯營公車及非北市聯營公車資料。自92年11月1日起，凡持悠遊卡普通票種及學生軍警票種，可享受雙向轉乘優惠。而悠遊卡敬老、愛心、愛心陪伴及優待票種等，自92年12月27日起也可享有轉乘優惠。

⑦90/9/17納荊風災捷運系統淹水受創，至9月底淡水新店線雙連站至中正紀念堂站及板南線、小南門線無法正常營運；另因捷運行控中心受損，致發車班次及列車班距、延車公里數無統計資料。90年車次、高運量列車班距、延車公里、平均每車次載客數不含9月份資料。經搶修至90/12/15全線恢復通車。

表9 臺北捷運各站旅運量

民國100年

單位：人次

捷運站別 Stations	入站 In	出站 Out	捷運站別 Stations
總計 Grand Total	566,404,486	566,404,486	台北車站 R13 Taipei Main Station
松山機場 Songshan Airport	1,553,658	1,490,635	中山 Zhongshan
中山國中 Zhongshan Junior High School	5,495,671	5,227,422	雙連 Shuanglian
南京東路 Nanjing E. Rd.	7,219,520	7,900,188	民權西路 R15 Minquan W. Rd.
忠孝復興 BR4 Zhongxiao Fuxing	2,372,833	2,802,386	圓山 Yuanshan
大安 Daan	4,959,890	5,199,829	劍潭 Jiantan
科技大樓 Technology Building	4,889,851	4,805,834	士林 Shilin
六張犁 Liuzhangli	3,818,547	3,794,990	芝山 Zhishan
麟光 Linguang	1,339,726	1,249,422	明德 Mingde
辛亥 Xinhai	1,049,782	986,162	石牌 Shipai
萬芳醫院 Wanfang Hospital	4,489,978	4,687,819	唹哩岸 Qilian
萬芳社區 Wanfang Community	755,041	629,179	奇岩 Qiyan
木柵 Muzha	1,435,632	1,445,785	北投 Beitou
動物園 Taipei Zoo	2,659,947	2,695,325	新北投 Xinbeitou
大直 Dazhi	2,505,057	2,530,034	復興崗 Fuxinggang
劍南路 Jiannan Rd.	3,550,999	3,521,751	忠義 Zhongyi
西湖 Xihu	3,345,406	3,433,946	關渡 Guandu
港墘 Gangqian	3,414,345	3,413,231	竹圍 Zhuwei
文德 Wende	1,538,423	1,476,919	紅樹林 Hongshulin
內湖 Neihu	2,565,218	2,604,772	淡水 Danshui
大湖公園 Dahu Park	869,725	860,027	永寧 Yongning
葫洲 Huzhou	2,138,054	2,153,562	土城 Tucheng
東湖 Donghu	2,107,979	2,205,852	海山 Haishan
南港軟體園區 Nangang Software park	308,163	312,792	亞東醫院 Far Eastern Hospital
南港展覽館 BR11 Taipei Nangang Exhibition Center	3,292,667	2,544,153	府中 Fuzhong
小碧潭 Xiaobitan	606,267	654,819	板橋 Banqiao
新店 Xindian	3,725,406	3,395,263	新埔 Xinpu
新店市公所 Xindian City Hall	3,429,427	3,554,638	江子翠 Jiangzicui
七張 Qizhang	4,881,744	4,608,556	龍山寺 Longshan Temple
大坪林 Dapinglin	6,085,644	5,962,903	西門 Ximen
景美 Jingmei	5,252,330	5,179,172	善導寺 Shandao Temple
萬隆 Wanlong	2,711,541	2,577,393	忠孝新生 BL8 Zhongxiao Xinsheng
公館 Gongguan	10,454,217	10,339,535	忠孝復興 BL10 Zhongxiao Fuxing
台電大樓 Taipower Building	6,507,141	6,379,122	忠孝敦化 Zhongxiao Dunhua
古亭 Guting	10,024,845	10,109,663	國父紀念館 S.Y.S. Memorial Hall
中正紀念堂 C.K.S. Memorial Hall	8,747,015	8,776,888	市政府 Taipei City Hall
小南門 Xiaonanmen	1,541,284	1,675,936	永春 Yongchun
頂溪 Dingxi	9,563,618	9,941,104	後山埤 Houshanpi
永安市場 Yongan Market	7,133,289	7,077,000	昆陽 Kunyang
景安 Jingan	7,316,186	7,148,840	南港 Nangang
南勢角 Nanshijiao	6,067,377	5,767,751	南港展覽館 BL18 Taipei Nangang Exhibition Center
台大醫院 NTU Hospital	8,454,774	8,691,595	大橋頭 Daqiaotou
台北車站 BL7 Taipei Main Station	29,740,313	26,819,562	民權西路 09 Minquan W. Rd.

資料來源：臺北市公共運輸處

附註：①一日票係一日內可多次進出捷運車站之票證，以售出張數計算，另予統計，不併入各線中。

9. Passenger Volume at Taipei Rapid Transit Stations

Year 2011

Unit: Person

入站 In	出站 Out	捷運站別 Stations	入站 In	出站 Out
27,581,951	29,336,485	中山國小 Zhongshan Elementary School	2,490,066	2,624,512
11,086,541	11,515,968	行天宮 Xingtian Temple	4,113,602	4,473,624
7,442,630	8,035,261	松江南京 Songjiang Nanjing	4,436,515	4,756,924
7,802,472	8,476,311	忠孝新生 013 Zhongxiao Xincheng	1,363,700	1,327,728
10,609,162	9,813,691	蘆洲 Luzhou	2,811,639	2,776,553
12,926,050	12,827,041	三民高中 Sanmin Senior High School	2,975,488	2,961,564
9,546,394	9,596,116	徐匯中學 St. Ignatius High School	2,674,996	2,721,758
7,075,244	7,160,765	三和國中 Sanhe Junior High School	2,841,604	2,758,778
4,166,403	3,964,841	三重國小 Sanchong Elementary School	2,971,844	3,058,104
9,555,126	9,928,402			
2,448,462	2,245,287			
2,684,965	2,137,226			
5,639,729	6,032,038			
2,147,757	2,047,247			
1,171,100	1,155,798			
1,041,793	1,061,572			
3,815,595	3,971,419			
3,374,596	3,394,665			
2,491,923	2,554,088			
13,449,899	13,113,757			
5,401,131	5,291,426			
2,140,300	2,129,449			
6,326,046	6,265,735			
5,068,760	4,313,308			
9,190,606	8,968,491			
10,547,842	11,111,581			
15,254,752	14,507,802			
7,996,056	7,973,335			
9,317,067	8,899,255			
21,344,367	21,636,031			
6,397,311	6,822,766			
7,147,563	7,186,491			
16,315,210	15,867,756			
12,743,406	14,153,878			
7,734,558	8,452,633			
21,312,471	21,788,964			
6,855,933	6,756,406			
6,718,044	6,671,868			
5,787,248	6,187,921			
2,836,230	2,442,568			
2,287,578	2,637,674	一日票 ① Daily Ticket	1,284	1,284
1,942,731	1,799,818	團體票 ② Group Ticket	526,449	526,449
2,158,075	1,154,627	其他 Others	397,692	397,692

②團體票未經電腦計票，其進出站人數另予統計。

表10 臺北捷運行車事故①

年 別 Year	延車 公里 Train Kilometers	事故 件數 Cases of Incident	事			
			百萬車公里 事故件數 Cases of Incident per Million Km	列車 故障 Train Malfunction	號誌 故障 Signal Malfunction	天然 事件 Natural Events
中 運 量						
97年 2008	1,848,915	合計 Total	-	-	-	-
		重大事故 Major Incidents	-	-	-	-
		一般事故 General Incidents	-	-	-	-
98年 2009	3,277,189 ②	合計 Total	15	4.58	1	3
		重大事故 Major Incidents	7	2.14	-	1
		一般事故 General Incidents	8	2.44	1	2
99年 2010	4,963,517	合計 Total	5	1.01	2	-
		重大事故 Major Incidents	-	-	-	-
		一般事故 General Incidents	5	1.01	2	-
100年 2011	6,059,111 ④	合計 Total	1	0.17	1	-
		重大事故 Major Incidents	-	-	-	-
		一般事故 General Incidents	1	0.17	1	-
高 運 量						
97年 2008	10,255,754	合計 Total	3	0.29	-	-
		重大事故 Major Incidents	2	0.20	-	-
		一般事故 General Incidents	1	0.10	-	-
98年 2009	10,632,095	合計 Total	9	0.85	1	-
		重大事故 Major Incidents	3	0.28	-	-
		一般事故 General Incidents	6	0.56	1	-
99年 2010	10,833,264 ③	合計 Total	12	1.11	1	-
		重大事故 Major Incidents	3	0.28	-	-
		一般事故 General Incidents	9	0.83	1	-
100年 2011	11,626,947	合計 Total	10	0.86	-	-
		重大事故 Major Incidents	4	0.34	-	-
		一般事故 General Incidents	6	0.52	-	-

資料來源:臺北大眾捷運股份有限公司

附註:①重大事故係指列車衝撞、傾覆、出軌、系統延誤一小時以上或人員死亡者,一般事故係指系統延誤二十分鐘以上,而未滿一小時者。

10. Incidents of Taipei Rapid Transit System

故 原 因 (件) Causes of Incident (Case)								死傷 人數 No.of Casualties
供電 中斷 Power Supply Interruption	人為 因素 Human Factor	火災 事件 Fire Event	路線 障礙 Route Obstacle	天然 災害 Natural Disaster	軌道 故障 Track Malfunction	非法 入侵 Illegal Entrance	其他 Others	
Medium-capacity System								
-	-	-	-	-	-	-	-	-
-	-	-	-	-	-	-	-	-
-	-	-	-	-	-	-	-	-
2	1	-	-	-	-	-	8	-
1	-	-	-	-	-	-	5	-
1	1	-	-	-	-	-	3	-
1	1	1	-	-	-	-	-	-
-	-	-	-	-	-	-	-	-
1	1	1	-	-	-	-	-	-
-	-	-	-	-	-	-	-	-
-	-	-	-	-	-	-	-	-
-	-	-	-	-	-	-	-	-
Heavy-capacity System								
-	-	-	-	-	-	-	3	3
-	-	-	-	-	-	-	2	2
-	-	-	-	-	-	-	1	1
-	-	1	-	-	-	2	5	5
-	-	-	-	-	-	-	3	3
-	-	1	-	-	-	2	2	2
1	-	1	-	-	-	-	9	10
-	-	-	-	-	-	-	3	3
1	-	1	-	-	-	-	6	7
-	1	-	-	-	-	-	9	8
-	-	-	-	-	-	-	4	3
-	1	-	-	-	-	-	5	5

②內湖線(松山機場站至南港展覽館站)98年7月4日開始營運。

③蘆洲線(蘆洲站至忠孝新生站)99年11月3日開始營運。

④南港線(南港站至南港展覽館站)100年2月27日開始營運。

二、公路監理

Motor Vehicle Supervision

表11 臺北市機動車輛登記數

單位:輛

年 底 別 End of Year	總 計 Grand Total		汽 車		
	數 量 No.	成 長 率 (%) Growth Rate	計 Total		大 客 車
			數 量 No.	成 長 率 (%) Growth Rate (%)	小 計 Sub-Total
89年底 End of 2000	1,625,526	2.68	666,513	2.27	6,212
90年底 End of 2001	1,637,348	0.73	667,179	0.10	6,366
91年底 End of 2002	1,649,219	0.73	677,651	1.57	6,161
92年底 End of 2003	1,688,726	2.40	694,390	2.47	6,014
93年底 End of 2004	1,726,699	2.25	708,315	2.01	6,148
94年底 End of 2005	1,756,480	1.72	725,508	2.43	6,264
95年底 End of 2006	1,777,903	1.22	731,755	0.86	6,237
96年底 End of 2007	1,791,939	0.79	728,277	-0.48	6,319
97年底 End of 2008	1,798,284	0.35	717,624	-1.46	6,301
98年底 End of 2009	1,814,114	0.88	721,326	0.52	6,373
99年底 End of 2010	1,819,685	0.31	725,121	0.53	6,919
100年底 End of 2011	1,845,686	1.43	744,108	2.62	7,135
100年底與99年底比較	26,001	(1.12)	18,987	(2.09)	216
End of 2011 vs. End of 2010	1.4%		2.6%		3.1%

資料來源：交通部公路總局臺北市區監理所

附註：①自93年9月起租賃小客(貨)車依使用目的改列為營業車；另自12月起將長期性租賃車，亦改列為營業車。

11. Number of Registered Motor Vehicles in Taipei City

Unit : Car

Automobile							
Bus		大貨車 Heavy Truck			小客車 Sedan		
自用 Private	營業 Business	小計 Sub-Total	自用 Private	營業 Business	小計 Sub-Total	自用 Private	營業 Business
523	5,689	6,338	3,293	3,045	595,742	559,056	36,686
504	5,862	6,240	3,372	2,868	595,614	559,221	36,393
450	5,711	5,961	3,222	2,739	606,839	571,394	35,445
420	5,594	5,963	3,278	2,685	622,195	587,958	34,237
378	5,770	5,856	3,124	2,732	635,189	577,435	57,754
296	5,968	5,994	3,237	2,757	650,519	584,019	66,500
280	5,957	6,350	3,589	2,761	654,854	584,095	70,759
275	6,044	6,475	3,791	2,684	650,181	576,173	74,008
257	6,044	6,434	3,899	2,535	639,709	566,651	73,058
284	6,089	6,236	3,865	2,371	637,354	564,458	72,896
276	6,643	6,231	3,966	2,265	646,502	562,060	84,442
275	6,860	6,292	4,032	2,260	664,044	569,758	94,286
-1	217	61	66	-5	17,542	7,698	9,844
-0.4%	3.3%	1.0%	1.7%	-0.2%	2.7%	1.4%	11.7%

表11 臺北市機動車輛登記數(續)

單位:輛

年底別 End of Year	汽 車 Automobile					
	小貨車 Light Truck			特種車 Specially Constructed Vehicle		
	小計 Sub-Total	自用 Private	營業 Business	小計 Sub-Total	大型 Large	小型 Small
89年底 End of 2000	50,195	48,277	1,918	8,026	3,162	4,864
90年底 End of 2001	50,508	48,527	1,981	8,451	3,182	5,269
91年底 End of 2002	50,647	48,450	2,197	8,043	3,094	4,949
92年底 End of 2003	52,062	49,861	2,201	8,156	3,124	5,032
93年底 End of 2004	53,339	47,958	5,381	7,783	2,963	4,820
94年底 End of 2005	55,028	47,011	8,017	7,703	2,989	4,714
95年底 End of 2006	56,657	45,968	10,689	7,657	2,952	4,705
96年底 End of 2007	57,805	44,458	13,347	7,497	2,873	4,624
97年底 End of 2008	58,019	43,074	14,945	7,161	2,603	4,558
98年底 End of 2009	64,303	42,256	22,047	7,060	2,500	4,560
99年底 End of 2010	58,478	42,000	16,478	6,991	2,464	4,527
100年底 End of 2011	59,623	42,313	17,310	7,014	2,444	4,570
100年底與99年底比較	1,145	313	832	23	-20	43
End of 2011 vs. End of 2010	2.0%	0.7%	5.0%	0.3%	-0.8%	0.9%

資料來源：交通部公路總局臺北市區監理所

附註：②91年7月起重型機車分為普通重型機車及大型重型機車。

③自97年8月起含小型輕機1輛。

11. Number of Registered Motor Vehicles in Taipei City(Cont.)

Unit : Car

機車 Motorcycle						每千人持有數 Vehicles per 1,000 Person	
計	Total	重型 Over 50c.c			輕型③ Under 50c.c	汽車 Automobile	機車 Motorcycle
數量 No.	成長率(%) Growth Rate(%)	550c.c以上 550c.c and over	250c.c~未滿550c.c 250c.c~under 550c.c	普通 50c.c~under 250c.c			
959,013	2.96		572,469		386,544	252	362
970,169	1.16		590,065		380,104	253	368
971,568	0.14	638		602,728	368,202	257	368
994,336	2.34	1,423		629,642	363,271	264	378
1,018,384	2.42	2,087		663,061	353,236	270	388
1,030,972	1.24	2,670		690,426	337,876	277	394
1,046,148	1.47	3,346		719,066	323,736	278	397
1,063,662	1.67	3,299	569	751,916	307,878	277	405
1,080,660	1.60	3,796	543	783,929	292,392	274	412
1,092,788	1.12	4,156	539	809,400	278,693	277	419
1,094,564	0.16	4,532	544	822,334	267,154	277	418
1,101,578	0.64	5,142	583	839,147	256,706	281	416
7,014	(0.48)	610	39	16,813	-10,448	4	-2
0.6%		13.5%	7.2%	2.0%	-3.9%	1.4%	-0.6%

表12 臺北市機動車輛登記數—按行政區分

民國100年底

單位:輛

區 別 District	總 計 Grand Total		汽 車 Automobile		
	數 量 No.	成長率(%) Growth Rate	計 Total		大客車
			數 量 No.	成長率(%) Growth Rate	小 計 Sub-Total
總 計 Total	1,845,686	1.43	744,108	2.62	7,135
松山區 Songshan Dist.	148,194	1.98	73,879	3.21	635
信義區 Xinyi Dist.	145,995	0.83	55,269	1.07	173
大安區 Daan Dist.	187,216	0.29	95,879	0.25	351
中山區 Zhongshan Dist.	190,525	2.43	95,780	4.52	1,894
中正區 Zhongzheng Dist.	117,902	0.99	48,609	1.36	759
大同區 Datong Dist.	103,958	0.98	32,755	0.87	210
萬華區 Wanhua Dist.	145,244	0.95	37,641	1.51	14
文山區 Wenshan Dist.	164,995	1.77	61,667	1.64	328
南港區 Nangang Dist.	84,092	-1.22	30,734	5.12	21
內湖區 Neihu Dist.	189,785	3.11	83,448	7.84	1,217
士林區 Shilin Dist.	198,208	1.47	69,976	0.96	1,393
北投區 Beitou Dist.	169,572	1.74	58,471	1.77	140

區 別 District	汽 車 Automobile					
	小貨車 Light Truck			特種車 Specially Constructed Vehicle		
	小 計 Sub-Total	自 用 Private	營 業 Business	小 計 Sub-Total	大 型 Large	小 型 Small
總 計 Total	59,623	42,313	17,310	7,014	2,444	4,570
松山區 Songshan Dist.	6,416	2,946	3,470	214	104	110
信義區 Xinyi Dist.	3,681	3,424	257	1,202	837	365
大安區 Daan Dist.	9,395	4,231	5,164	554	317	237
中山區 Zhongshan Dist.	11,228	5,935	5,293	623	131	492
中正區 Zhongzheng Dist.	3,580	3,230	350	2,364	380	1,984
大同區 Datong Dist.	3,263	3,109	154	189	82	107
萬華區 Wanhua Dist.	3,344	3,286	58	179	56	123
文山區 Wenshan Dist.	2,648	2,471	177	328	132	196
南港區 Nangang Dist.	2,991	1,955	1,036	138	35	103
內湖區 Neihu Dist.	5,566	4,573	993	392	120	272
士林區 Shilin Dist.	4,364	4,018	346	297	55	242
北投區 Beitou Dist.	3,147	3,135	12	534	195	339

資料來源：交通部公路總局臺北市區監理所

12. Number of Registered Motor Vehicles in Taipei City —By District

End of 2011

Unit : Car

Automobile							
Bus		大貨車 Heavy Truck			小客車 Sedan		
自用 Private	營業 Business	小計 Sub-Total	自用 Private	營業 Business	小計 Sub-Total	自用 Private	營業 Business
275	6,860	6,292	4,032	2,260	664,044	569,758	94,286
12	623	1,178	374	804	65,436	48,121	17,315
13	160	776	445	331	49,437	45,649	3,788
36	315	490	466	24	85,089	66,972	18,117
38	1,856	1,121	799	322	80,914	56,924	23,990
90	669	393	318	75	41,513	34,959	6,554
4	206	423	322	101	28,670	25,800	2,870
1	13	238	153	85	33,866	30,739	3,127
14	314	289	245	44	58,074	55,839	2,235
11	10	228	138	90	27,356	25,213	2,143
7	1,210	465	327	138	75,808	66,505	9,303
25	1,368	508	276	232	63,414	61,099	2,315
24	116	183	169	14	54,467	51,938	2,529

機車 Motorcycle						每千人持有數 Vehicles per 1,000 Person	
計 Total		重 型 Over 50c.c			輕 型 Under 50c.c	汽 車 Automobile	機 車 Motorcycle
數量 No.	成長率(%) Growth Rate	550c. c. 以上 550c.c. and over	250~未滿 550c. c. 250~under550c.c.	普通 Under 250c.c			
1,101,578	0.64	5,142	583	839,147	256,706	281	416
74,315	0.79	387	42	55,611	18,275	352	354
90,726	0.68	368	39	68,440	21,879	244	400
91,337	0.33	589	58	68,616	22,074	305	291
94,745	0.40	518	51	70,216	23,960	427	423
69,293	0.73	398	35	53,529	15,331	301	429
71,203	1.03	242	26	54,352	16,583	259	562
107,603	0.76	347	41	81,066	26,149	197	564
103,328	1.84	466	54	78,913	23,895	231	388
53,358	-4.53	169	24	40,290	12,875	265	459
106,337	-0.33	573	73	81,723	23,968	303	386
128,232	1.76	618	75	99,494	28,045	244	447
111,101	1.73	467	65	86,897	23,672	232	440

表13 臺北市機動車輛登記數—按車齡分

民國100年底

單位:輛

車齡別 Vehicle Age	總計 Grand Total	汽 車								
		計 Total	大客車 Bus			大貨車 Heavy Truck			小客車	
			小計	自用	營業	小計	自用	營業	小計	自用
			Sub-Total	Private	Business	Sub-Total	Private	Business	Sub-Total	Private
總計 Total	1,845,686	744,108	7,135	275	6,860	6,292	4,032	2,260	664,044	569,758
1年 1 Year	100,564	64,050	824	9	815	394	316	78	55,607	31,764
2年 2 Years	99,534	61,493	846	5	841	442	384	58	53,886	32,172
3年 3 Years	81,996	46,833	599	11	588	273	221	52	40,569	26,925
4年 4 Years	95,613	34,663	402	22	380	235	201	34	29,963	23,139
5年 5 Years	101,477	44,100	212	11	201	187	147	40	39,790	34,714
6年 6 Years	100,138	43,173	983	21	962	550	384	166	36,761	33,860
7年 7 Years	116,750	54,631	622	9	613	323	170	153	49,170	45,190
8年 8 Years	110,877	50,476	612	7	605	279	148	131	45,491	41,744
9年 9 Years	101,999	44,868	414	12	402	162	84	78	41,048	38,175
10年 10 Years	86,493	39,727	455	14	441	140	82	58	36,125	33,579
10年以上 Above 10 Years	850,245	260,094	1,166	154	1,012	3,307	1,895	1,412	235,634	228,496

資料來源：交通部公路總局臺北市區監理所

13. Number of Registered Motor Vehicles in Taipei City

—By Vehicle Age

End of 2011

Unit : Car

Automobile					機車 Motorcycle						
Sedan	小貨車 Light Truck			特種車 Specially Con- structed Vehicle	計 Total	重型 Over 50c.c			輕型 Under 50c.c		
營業 Business	小計 Sub-Total	自用 Private	營業 Business			550c.c. 以上 550c.c. and over	250~未滿 550c.c. 250~under 550c.c.	普通 Under 250c.c	普通 Ordinary	小型 Small	
94,286	59,623	42,313	17,310	7,014	1,101,578	5,142	583	839,147	256,649	57	
23,843	6,809	2,103	4,706	416	36,514	518	44	34,362	1,561	29	
21,714	5,946	1,937	4,009	373	38,041	544	45	36,360	1,067	25	
13,644	5,025	1,795	3,230	367	35,163	432	10	34,002	717	2	
6,824	3,622	1,598	2,024	441	60,950	620	15	58,084	2,231	-	
5,076	3,507	2,512	995	404	57,377	491	27	53,813	3,045	1	
2,901	4,292	3,466	826	587	56,965	556	91	51,745	4,573	-	
3,980	4,085	3,717	368	431	62,119	498	85	54,857	6,679	-	
3,747	3,657	3,366	291	437	60,401	493	61	51,838	8,009	-	
2,873	2,813	2,632	181	431	57,131	526	71	45,303	11,231	-	
2,546	2,585	2,441	144	422	46,766	190	11	35,461	11,104	-	
7,138	17,282	16,746	536	2,705	590,151	274	123	383,322	206,432	-	

表14 臺北市汽車登記數—按排氣量分

民國100年底

單位:輛

排氣量 Exhaust Volume	總計 Grand Total	大客車 Bus			大貨車 Heavy Truck		
		小計 Sub-Total	自用 Private	營業 Business	小計 Sub-Total	自用 Private	營業 Business
總計 Total	744,108	7,135	275	6,860	6,292	4,032	2,260
500c.c.以下 Under 500	6	-	-	-	-	-	-
501~ 600c.c.	320	-	-	-	-	-	-
601~ 1200c.c.	30,095	1	-	1	-	-	-
1201~ 1800c.c.	264,813	-	-	-	-	-	-
1801~ 2400c.c.	289,321	3	-	3	-	-	-
2401~ 3000c.c.	88,996	1	-	1	86	75	11
3001~ 3600c.c.	40,236	12	10	2	237	213	24
3601~ 4200c.c.	8,905	1,137	139	998	1,381	1,183	198
4201~ 4800c.c.	6,028	162	2	160	167	124	43
4801~ 5400c.c.	2,551	231	37	194	382	340	42
5401~ 6000c.c.	1,431	31	21	10	87	72	15
6001~ 6600c.c.	805	7	7	-	208	105	103
6601~ 7200c.c.	1,066	579	6	573	257	178	79
7201~ 8000c.c.	4,953	3,096	17	3,079	1,164	786	378
8001~ 9000c.c.	310	249	15	234	26	19	7
9001~ 10000c.c.	57	15	6	9	27	4	23
10001~ 11000c.c.	506	381	2	379	109	19	90
11001~ 12000c.c.	1,559	811	3	808	703	114	589
12001~ 13000c.c.	1,191	333	4	329	780	457	323
13001~ 14000c.c.	164	82	6	76	16	11	5
14001c.c. 以上 Above 14001c.c.	795	4	-	4	662	332	330

資料來源：交通部公路總局臺北市區監理所

14. Number of Registered Automobiles in Taipei City —By Exhaust Volume

End of 2011

Unit : Car

小客車 Sedan			小貨車 Light Truck			特種車
小計 Sub-Total	自用 Private	營業 Business	小計 Sub-Total	自用 Private	營業 Business	Specially Con- structed Vehicle
664,044	569,758	94,286	59,623	42,313	17,310	7,014
5	5	-	1	1	-	-
316	313	3	3	3	-	1
12,321	11,353	968	17,591	13,108	4,483	182
257,664	223,515	34,149	6,376	4,687	1,689	773
274,342	236,353	37,989	12,253	9,519	2,734	2,723
67,881	58,239	9,642	20,296	12,609	7,687	732
37,708	29,377	8,331	2,134	1,880	254	145
4,972	4,079	893	835	381	454	580
5,504	4,160	1,344	12	12	-	183
1,739	1,221	518	79	79	-	120
1,176	872	304	20	19	1	117
336	198	138	20	13	7	234
80	73	7	-	-	-	150
-	-	-	-	-	-	693
-	-	-	2	2	-	33
-	-	-	-	-	-	15
-	-	-	-	-	-	16
-	-	-	1	-	1	44
-	-	-	-	-	-	78
-	-	-	-	-	-	66
-	-	-	-	-	-	129

表15 臺北市汽車登記數—按廠牌分

15. Number of Registered Automobiles in Taipei City—By Brand

單位:輛

民國100年底(End of 2011)

Unit : Car

廠 牌 Brand	總 計 Grand Total	大客車 Bus	大貨車 Heavy Truck	小客車 Sedan	小貨車 Light Truck	特種車 Specially Constructed Vehicle
總 計 Total	744,108	7,135	6,292	664,044	59,623	7,014
愛快羅密歐 ALFAROMEO	123	-	-	123	-	-
奧迪 AUDI	7,425	-	-	7,414	1	10
朋馳 BENZ	37,854	2	16	37,732	2	102
寶馬 BMW	27,037	-	-	27,001	-	36
別克 BUICK	683	-	-	683	-	-
凱迪拉克 CADILLAC	460	-	-	440	4	16
雪佛蘭 CHEVROLET	131	-	-	104	24	3
中華 CHINA	111,849	7	1,239	66,108	42,017	2,478
克萊斯勒 CHRYSLER	2,388	1	-	2,349	1	37
雪鐵龍 CITROEN	1,160	-	-	1,153	5	2
大發 DAIHATSU	1,274	-	36	1,196	37	5
道奇 DODGE	153	9	-	118	6	20
飛雅特 FIAT	633	-	-	631	-	2
福特 FORD	60,871	40	57	55,536	4,689	549
台朔 FORMOSA	1,886	-	-	1,607	-	279
扶桑 FUSO	307	12	256	-	-	39
通用 GMC	57	-	5	27	-	25
本田 HONDA	28,434	-	-	28,403	7	24
現代 HYUNDAI	2,244	41	1	2,165	2	35
五十鈴 ISUZU	4,698	740	376	560	2,664	358
捷豹 JAGUAR	1,125	-	-	1,125	-	-
吉普 JEEP	479	-	-	467	4	8
起亞 KIA	2,722	59	-	2,240	418	5
國瑞 KUOZUT	167,155	1,390	1,650	160,270	2,848	997

表15 臺北市汽車登記數—按廠牌分(續)

15. Number of Registered Automobiles in Taipei City—By Brand(Cont.)

單位:輛

民國100年底(End of 2011)

Unit : Car

廠 牌	總 計	大客車	大貨車	小客車	小貨車	特種車
Brand	Grand Total	Bus	Heavy Truck	Sedan	Light Truck	Specially Constructed Vehicle
蘭吉雅 LANCIA	124	-	-	124	-	-
凌志 LEXUS	21,599	-	-	21,584	-	15
林肯 LINCOLN	53	-	-	52	-	1
馬自達 MAZDA	24,277	-	364	23,585	257	71
謀克利 MERCURY	111	-	-	111	-	-
三菱 MITSUBISHI	8	-	2	6	-	-
日產 NISSAN	81,605	-	223	79,519	1,368	495
歐寶 OPEL	2,831	-	-	2,825	-	6
寶獅 PEUGEOT	3,144	-	-	3,142	-	2
順風 PLYMOUTH	89	-	-	88	-	1
龐帝克 PONTIAC	69	-	-	69	-	-
保時捷 PORSCHE	2,780	-	-	2,780	-	-
雷諾 RENAULT	1,104	-	2	995	23	84
勞斯萊斯 ROLLS-ROYCE	44	-	-	44	-	-
路華 ROVER	420	-	-	419	-	1
紳寶 SAAB	2,233	-	-	2,232	-	1
三陽 SANYANG	26,673	62	-	25,917	649	45
喜悅 SEAT	81	-	-	81	-	-
速霸陸 SUBARU	1,490	-	-	1,487	3	-
鈴木 SUZUKI	8,840	-	-	6,828	2,003	9
豐田 TOYOTA	29,568	809	419	27,730	329	281
富豪 VOLVO	10,320	163	36	10,059	-	62
福斯 VW	18,328	-	-	17,965	177	186
其他 OTHERS	47,169	3,800	1,610	38,950	2,085	724

資料來源：交通部公路總局臺北市區監理所

表16 臺北市汽車登記數—按製造國分

民國100年底

單位:輛

製造國 Productive Nation	總計 Grand Total	大客車 Bus			大貨車 Heavy Truck		
		小計 Sub-Total	自用 Private	營業 Business	小計 Sub-Total	自用 Private	營業 Business
總計 Total	744,108	7,135	275	6,860	6,292	4,032	2,260
中華民國 Republic of China	506,522	2,022	37	1,985	3,007	2,225	782
日本 Japan	75,780	1,005	122	883	1,623	1,117	506
韓國 Korea	5,478	105	5	100	1	-	1
美國 U.S.A.	8,276	50	50	-	62	62	-
法國 France	5,148	-	-	-	2	1	1
英國 Great Britain	3,429	-	-	-	-	-	-
德國 Germany	96,953	2	-	2	16	3	13
義大利 Italy	1,201	-	-	-	-	-	-
瑞典 Sweden	12,553	163	1	162	36	5	31
西班牙 Span	81	-	-	-	-	-	-
其他 Others	28,687	3,788	60	3,728	1,545	619	926

資料來源：交通部公路總局臺北市區監理所

16. Number of Registered Automobiles in Taipei City —By Nationality of the Automaker

End of 2011

Unit : Car

小客車 Sedan			小貨車 Light Truck			特種車
小計 Sub-Total	自用 Private	營業 Business	小計 Sub-Total	自用 Private	營業 Business	Specially Constructed Vehicle
664,044	569,758	94,286	59,623	42,313	17,310	7,014
440,384	377,160	63,224	56,262	39,587	16,675	4,847
71,143	61,971	9,172	1,213	774	439	796
4,899	4,337	562	432	319	113	41
7,769	7,593	176	198	186	12	197
5,053	4,988	65	5	5	-	88
3,428	3,095	333	-	-	-	1
96,413	79,869	16,544	180	153	27	342
1,199	1,069	130	-	-	-	2
12,291	11,428	863	-	-	-	63
81	81	-	-	-	-	-
21,384	18,167	3,217	1,333	1,289	44	637

表17 臺北市領有駕駛執照數—按行政區分

單位：枚

年底及區別 End of Year and District	汽 車						
	合 計 Grand Total	成 長 率 Growth Rate(%)	職 業 駕 駛 人 Professional Driver				
			小 計 Sub-Total	聯 結 車 Tractor Trailer	大 客 車 Bus	大 貨 車 Heavy Truck	小 型 車 Small Car
89年底 End of 2000	1,218,814	2.47	64,552	3,685	8,935	7,741	44,191
90年底 End of 2001	1,241,772	1.88	63,359	3,707	8,921	7,574	43,157
91年底 End of 2002	1,261,439	1.58	61,861	3,723	9,001	7,360	41,777
92年底 End of 2003	1,287,470	2.06	60,007	3,722	9,007	7,087	40,191
93年底 End of 2004	1,315,853	2.20	58,443	3,728	9,078	6,901	38,736
94年底 End of 2005	1,339,440	1.79	57,099	3,745	9,079	6,782	37,493
95年底 End of 2006	1,353,653	1.06	55,691	3,766	9,229	6,626	36,070
96年底 End of 2007	1,373,636	1.48	54,301	3,811	9,200	6,534	34,756
97年底 End of 2008	1,392,131	1.35	53,038	3,789	9,269	6,368	33,612
98年底 End of 2009	1,412,802	1.48	51,773	3,719	9,420	6,191	32,443
99年底 End of 2010	1,436,899	1.71	50,548	3,622	9,443	5,996	31,487
100年底 End of 2011	1,463,533	1.85	49,630	3,557	9,454	5,878	30,741
松山區 Songshan Dist.	128,731	1.13	2,607	160	455	273	1,719
信義區 Xinyi Dist.	118,523	1.58	4,711	348	894	515	2,954
大安區 Daan Dist.	188,116	1.18	2,831	159	507	306	1,859
中山區 Zhongshan Dist.	128,908	2.02	3,352	221	598	375	2,158
中正區 Zhongzheng Dist.	88,047	1.81	2,132	143	350	240	1,399
大同區 Datong Dist.	63,345	1.77	2,634	115	434	307	1,778
萬華區 Wanhua Dist.	90,783	1.17	4,710	250	806	565	3,089
文山區 Wenshan Dist.	141,608	2.34	5,612	392	1,222	613	3,385
南港區 Nangang Dist.	59,658	2.58	3,623	371	800	509	1,943
內湖區 Neihu Dist.	150,023	2.95	6,110	547	1,285	725	3,553
士林區 Shilin Dist.	168,556	1.96	5,794	438	1,023	742	3,591
北投區 Beitou Dist.	137,235	1.94	5,514	413	1,080	708	3,313

資料來源：交通部公路總局臺北市區監理所

17. Number of Licensed Drivers in Taipei City—By District

Unit : Piece

Automobile					機車 Motorcycle				
普通駕駛人 Ordinary Driver					合計 Grand Total	重型 Over 50c.c		輕型 Under 50c.c	
小計 Sub-Total	聯結車 Tractor Trailer	大客車 Bus	大貨車 Heavy Truck	小型車 Small Car		大型 Over 250c.c	普通 Under 250c.c		
1,154,262	1,117	10,721	24,962	1,117,462	1,007,172	862,771		144,401	
1,178,413	1,154	10,881	25,199	1,141,179	1,030,113	884,546		145,567	
1,199,578	1,162	11,186	25,137	1,162,093	1,046,852	890	898,840	147,122	
1,227,463	1,226	11,504	25,238	1,189,495	1,068,746	3,435	915,276	150,035	
1,257,410	1,273	11,800	25,534	1,218,803	1,089,145	5,421	933,762	149,962	
1,282,341	1,340	11,865	25,613	1,243,523	1,106,899	7,333	950,229	149,337	
1,297,962	1,357	11,920	25,488	1,259,197	1,109,705	8,925	954,200	146,580	
1,319,335	1,382	12,110	25,609	1,280,234	1,125,216	11,643	969,500	144,073	
1,339,093	1,414	12,196	25,620	1,299,863	1,142,435	13,860	987,285	141,290	
1,361,029	1,479	12,337	25,633	1,321,580	1,160,668	15,423	1,006,668	138,577	
1,386,351	1,570	12,495	25,743	1,346,543	1,178,907	17,171	1,025,472	136,264	
1,413,903	1,662	12,725	25,868	1,373,648	1,197,372	19,367	1,043,880	134,125	
126,124	111	984	1,707	123,322	93,562	1,404	80,715	11,443	
113,812	145	1,325	2,096	110,246	94,649	1,518	82,343	10,788	
185,285	107	1,016	2,073	182,089	117,729	1,915	102,115	13,699	
125,556	95	865	2,001	122,595	99,176	1,686	86,165	11,325	
85,915	75	585	1,318	83,937	70,511	1,077	60,874	8,560	
60,711	78	431	1,322	58,880	64,548	1,004	56,315	7,229	
86,073	104	1,023	2,231	82,715	98,806	1,352	85,702	11,752	
135,996	175	1,629	2,757	131,435	121,075	1,903	105,579	13,593	
56,035	154	894	1,470	53,517	56,639	784	49,097	6,758	
143,913	264	1,441	2,907	139,301	120,379	2,048	105,903	12,428	
162,762	183	1,198	3,130	158,251	137,972	2,509	121,028	14,435	
131,721	171	1,334	2,856	127,360	122,326	2,167	108,044	12,115	

表18 臺北市領有駕駛執照數
—按駕駛人年齡、性別及報名類別分
民國100年底

單位:枚

項目別 Item	總計 Grand Total	汽 車					
		合計 Total	職業駕駛人 Professional Driver				
			計 Sub-Total	聯結車 Tractor Trailer	大客車 Bus	大貨車 Heavy Truck	小型車 Small Car
總計 Total	2,660,905	1,463,533	49,630	3,557	9,454	5,878	30,741
(一)年齡組別							
18~20歲 Years Old	54,407	18,337	7	-	-	2	5
21~24歲 Years Old	139,006	62,179	247	6	46	36	159
25~29歲 Years Old	245,284	121,089	1,357	62	362	229	704
30~34歲 Years Old	307,959	155,564	3,124	181	876	562	1,505
35~39歲 Years Old	313,974	163,661	4,654	401	1,115	848	2,290
40~44歲 Years Old	319,749	175,603	6,872	589	1,446	982	3,855
45~49歲 Years Old	315,656	180,650	8,721	689	1,566	1,059	5,407
50~54歲 Years Old	294,916	174,675	9,607	718	1,644	1,062	6,183
55~59歲 Years Old	257,652	157,098	9,277	641	1,634	817	6,185
60歲以上 60 and over	412,302	254,677	5,764	270	765	281	4,448
(二)性別							
男 Male	1,692,701	879,177	48,228	3,537	9,268	5,860	29,563
女 Female	968,204	584,356	1,402	20	186	18	1,178
(三)報名類別							
一般 General	2,652,909	1,460,489	49,464	3,557	9,454	5,878	30,575
身障 Disability	7,996	3,044	166	-	-	-	166

資料來源：交通部公路總局臺北市區監理所

18. Number of Licensed Drivers in Taipei City —By Age, Sex and Registration

End of 2011

Unit : Piece

Automobile					機車 Motorcycle			
普通駕駛人 Ordinary Driver					合計	重型 Over 50c.c		輕型
計	聯結車	大客車	大貨車	小型車		大型	普通	
Sub-Total	Tractor Trailer	Bus	Heavy Truck	Small Car	Total	Over 250c.c	Under 250c.c	Under 50c.c
1,413,903	1,662	12,725	25,868	1,373,648	1,197,372	19,367	1,043,880	134,125
(I) by Age								
18,330	-	1	15	18,314	36,070	80	34,885	1,105
61,932	-	74	152	61,706	76,827	1,001	72,012	3,814
119,732	14	329	996	118,393	124,195	2,910	108,219	13,066
152,440	49	497	2,318	149,576	152,395	3,584	126,475	22,336
159,007	103	474	2,937	155,493	150,313	3,666	123,103	23,544
168,731	128	609	2,743	165,251	144,146	3,213	119,823	21,110
171,929	202	675	3,081	167,971	135,006	2,112	115,828	17,066
165,068	211	886	3,840	160,131	120,241	1,340	106,828	12,073
147,821	270	1,079	3,611	142,861	100,554	862	91,217	8,475
248,913	685	8,101	6,175	233,952	157,625	599	145,490	11,536
(II) by Sex								
830,949	1,651	12,582	25,740	790,976	813,524	18,981	775,680	18,863
582,954	11	143	128	582,672	383,848	386	268,200	115,262
(III) by Registration								
1,411,025	1,662	12,725	25,868	1,370,770	1,192,420	19,245	1,039,415	133,760
2,878	-	-	-	2,878	4,952	122	4,465	365

表19 臺北市各型車輛檢驗情形

單位:輛

年別及車種別 Year and Vehicle	檢驗 車輛總計 Total Inspected Vehicles	新領牌照檢 驗合格車輛 New Approved License Plates for Inspection Qualified	定期檢驗(監理處檢驗)				
			合計 (應檢數) Total	如期到檢			
				小計 Sub-Total	合格 Qualified	不合格 Unqualified	
89年 2000	902,185	200,734	288,515	284,210	254,859	29,351	
90年 2001	706,729	150,170	161,908	157,781	154,088	3,693	
91年 2002	714,123	160,872	122,579	118,539	114,930	3,609	
92年 2003	774,477	179,009	146,382	142,190	138,526	3,664	
93年 2004	833,977	191,557	138,294	133,979	129,933	4,046	
94年 2005	857,133	178,968	121,479	116,782	112,910	3,872	
95年 2006 ①	855,742	151,876	104,378	99,937	94,910	5,027	
96年 2007	856,615	139,717	86,659	82,614	77,406	5,208	
97年 2008	840,503	110,397	70,214	66,418	61,821	4,597	
98年 2009	861,524	104,536	63,707	60,336	57,143	3,193	
99年 2010	889,550	103,279	62,276	58,964	55,785	3,179	
100年 2011	925,038	117,597	94,841	57,134	53,680	3,454	
大客車 Bus	自用 Private	667	20	261	257	249	8
	營業 Business	13,470	730	6,822	6,696	6,451	245
小客車 Sedan	自用 Private	685,427	55,240	71,112	43,172	40,471	2,701
	營業 Business	59,943	16,669	2,412	1,450	1,409	41
大貨車 Heavy Truck	自用 Private	8,800	232	468	295	287	8
	營業 Business	3,825	119	306	192	176	16
小貨車 Light Truck	自用 Private	56,023	3,447	10,280	2,635	2,309	326
	營業 Business	8,405	2,902	198	134	123	11
特種車 Specially Cons- tructed Vehicle	大型 Big	577	49	158	62	56	6
	小型 Small	2,336	57	125	39	29	10
拖車(架) Trailer(Bracket)	自用 Private	154	8	58	50	38	12
	營業 Business	965	36	424	326	287	39
機車 Motorbike	重型大型 Over 250c.c	4,585	2,380	2,212	1,821	1,790	31
	重型普通 50~250c.c.	70,898	35,125	5	5	5	-
	輕型 Under 50c.c	8,963	583	-	-	-	-

資料來源：交通部公路總局臺北市區監理所

19. Status of Vehicle Inspection in Taipei City

Unit : Car

Regular Inspection(Inspected by DMVI)		臨時檢驗 到檢輛數 Vehicles for Interim Inspection Qualified	委託代檢 Inspected by Other Car Inspectors		
Inspection on Time	逾期未檢 Inspection Overdue (Not Inspected)		到檢輛數 Vehicles for Inspection	合格輛數 Vehicles for Inspection Qualified	合格率(%) Qualified Rate(%)
合格率(%) Qualified Rate(%)					
89.67	4,305	19,470	397,771	393,879	99.02
97.66	4,127	44,981	353,797	353,195	99.83
96.96	4,040	50,936	383,776	383,479	99.92
97.42	4,192	50,446	402,832	402,691	99.96
96.98	4,315	55,614	452,827	452,667	99.96
96.68	4,697	76,708	484,675	484,454	99.95
94.97	4,441	81,981	521,948	521,730	99.96
93.70	4,045	76,714	557,570	556,953	99.89
93.08	3,796	71,805	591,883	591,174	99.88
94.71	3,371	69,688	626,964	626,521	99.93
94.61	3,312	71,481	655,826	655,335	99.93
93.95	37,707	71,533	678,774	678,309	99.93
96.89	4	9	381	380	99.74
96.34	126	270	5,774	5,762	99.79
93.74	27,940	21,749	565,266	564,957	99.95
97.17	962	1,439	40,385	40,364	99.95
97.29	173	57	8,216	8,204	99.85
91.67	114	46	3,468	3,462	99.83
87.63	7,645	2,022	47,919	47,826	99.81
91.79	64	1,352	4,017	4,007	99.75
90.32	96	20	446	446	100.00
74.36	86	12	2,228	2,228	100.00
76.00	8	0	96	96	100.00
88.04	98	25	578	577	99.83
98.30	391	384	-	-	--
--	-	35,768	-	-	--
--	-	8,380	-	-	--

附註：①自95年起新車由原3年免定檢，改為5年免定檢。

表20 臺北市汽機車駕駛人駕照考驗情形

單位：人次

年 別 Year	總 計 Grand Total				聯 結 車 Professional			
	報考人數 Entering	路 考 Driving Exam			職 業 Professional			
		參加人數 Total	及格人數 Passing	及格率 (%)	報考 人數 Entering	參加 人數 Total	及格 人數 Passing	及格率 (%)
89年 2000	105,575	85,232	62,588	73.43	381	292	248	84.93
90年 2001	108,842	85,775	64,369	75.04	396	297	263	88.55
91年 2002	107,104	84,144	59,137	70.28	474	377	303	80.37
92年 2003	110,888	89,587	58,903	65.75	512	382	320	83.77
93年 2004	100,193	82,579	54,155	65.58	451	319	269	84.33
94年 2005	91,557	75,734	49,220	64.99	449	333	264	79.28
95年 2006	86,335	69,777	45,996	65.92	469	342	244	71.35
96年 2007	83,944	68,999	45,394	65.79	354	281	163	58.01
97年 2008	73,065	61,314	41,451	67.60	297	227	111	48.90
98年 2009	70,683	60,166	41,383	68.78	270	199	96	48.24
99年 2010	65,084	57,306	41,799	72.94	368	300	143	47.67
100年 2011	62,932	56,492	41,216	72.96	321	285	113	39.65

資料來源：交通部公路總局臺北市區監理所

附 註：①輕型機車駕照考試為筆試無路考。

20. Motor Vehicle Driver's License Test in Taipei City

Unit:Person

Tractor Trailer				大 客 車 Bus							
普 通 Ordinary				職 業 Professional				普 通 Ordinary			
報考 人數 Entering	參加 人數 Total	及格 人數 Passing	及格率 (%)	報考 人數 Entering	參加 人數 Total	及格 人數 Passing	及格率 (%)	報考 人數 Entering	參加 人數 Total	及格 人數 Passing	及格率 (%)
62	62	58	93.55	706	484	189	39.05	182	180	83	46.11
80	80	77	96.25	777	408	155	37.99	192	187	75	40.11
112	112	98	87.50	1,009	502	172	34.26	202	194	76	39.18
99	97	77	79.38	1,091	533	285	53.47	404	398	290	72.86
92	92	77	83.70	1,079	476	243	51.05	345	339	239	70.50
86	86	78	90.70	704	249	67	26.91	69	63	20	31.75
90	87	63	72.41	657	199	52	26.13	42	36	10	27.78
58	56	35	62.50	686	252	68	26.98	49	43	14	32.56
77	75	39	52.00	807	331	74	22.36	64	63	14	22.22
77	74	35	47.30	1,002	483	101	20.91	135	135	25	18.52
110	108	48	44.44	781	325	86	26.46	110	110	26	23.64
104	103	46	44.66	631	214	53	24.77	87	85	17	20.00

表20 臺北市汽機車駕駛人駕照考驗情形(續1)

單位：人次

年 別 Year	大 貨 車 Truck							
	職 業 Professional				普 通 Ordinary			
	報考 人數 Entering	參加 人數 Total	及格 人數 Passing	及格率 (%)	報考 人數 Entering	參加 人數 Total	及格 人數 Passing	及格率 (%)
89年 2000	1,536	605	362	59.83	1,697	1,696	1,083	63.86
90年 2001	1,572	603	291	48.26	1,924	1,920	1,178	61.35
91年 2002	1,278	364	236	64.84	1,930	1,924	1,206	62.68
92年 2003	1,009	284	170	59.86	1,271	1,245	719	57.75
93年 2004	933	311	143	45.98	1,103	1,086	577	53.13
94年 2005	842	272	132	48.53	1,045	1,013	556	54.89
95年 2006	772	261	128	49.04	1,035	1,010	511	50.59
96年 2007	708	232	90	38.79	878	850	361	42.47
97年 2008	556	179	58	32.40	668	659	221	33.54
98年 2009	555	181	62	34.25	775	772	282	36.53
99年 2010	532	223	90	40.36	672	666	296	44.44
100年 2011	442	166	62	37.35	616	606	242	39.93

20. Motor Vehicle Driver's License Test in Taipei City(Cont.1)

Unit:Person

小 型 車 Small Vehicle							
職 業 Professional				普 通 Ordinary			
報考 人數 Entering	參加 人數 Total	及格 人數 Passing	及格率 (%)	報考 人數 Entering	參加 人數 Total	及格 人數 Passing	及格率 (%)
6,284	5,782	3,430	59.32	39,148	35,893	27,301	76.06
6,013	5,556	3,516	63.28	40,074	36,245	28,228	77.88
5,579	5,114	3,115	60.91	37,613	34,247	28,002	81.76
4,593	3,906	2,403	61.52	36,656	33,975	28,213	83.04
4,391	3,908	2,282	58.39	36,503	33,384	27,612	82.71
4,429	4,008	2,180	54.39	33,917	31,166	25,484	81.77
4,268	3,889	2,150	55.28	30,613	28,204	22,886	81.14
3,603	3,356	1,750	52.15	27,728	25,402	20,405	80.33
2,942	2,753	1,525	55.39	24,087	22,381	18,519	82.74
3,116	2,938	1,716	58.41	24,862	23,317	19,725	84.59
2,846	2,709	1,636	60.39	26,034	24,172	20,923	86.56
2,910	2,811	1,627	57.88	27,258	25,256	21,640	85.68

表20 臺北市汽機車駕駛人駕照考驗情形(續2完)

單位：人次

年 別 Year	機 車 Motorcycle			
	重 型 Over 50c.c.			
	大型 Over 250c.c.			
	報考 人數 Entering	參加 人數 Total	及格 人數 Passing	及格率 (%)
89年 2000	-	-	-	--
90年 2001	-	-	-	--
91年 2002	223	223	207	92.83
92年 2003	2,470	2,470	2,282	92.39
93年 2004	1,745	1,745	1,578	90.43
94年 2005	1,840	1,840	1,693	92.01
95年 2006	1,942	1,942	1,745	89.86
96年 2007	3,565	3,564	3,101	87.01
97年 2008	2,628	2,627	2,277	86.68
98年 2009	1,743	1,742	1,529	87.77
99年 2010	2,053	2,051	1,798	87.66
100年 2011	2,265	2,263	2,012	88.91

20. Motor Vehicle Driver's License Test in Taipei City(Cont.2End)

Unit:Person

機 車 Motorcycle							
重 型 Over 50c.c.				輕 型 ① Under 50c.c.			
普通 50c.c.~250c.c.							
報考 人數 Entering	參加 人數 Total	及格 人數 Passing	及格率 (%)	報考 人數 Entering	參加 人數 Total	及格 人數 Passing	及格率 (%)
46,500	40,238	29,834	74.14	9,079	9,079	6,792	74.81
49,043	40,479	30,586	75.56	8,771	8,771	6,101	69.56
50,017	41,087	25,722	62.60	8,667	8,667	5,878	67.82
54,085	46,297	24,144	52.15	8,698	8,698	6,052	69.58
47,762	40,919	21,135	51.65	5,789	5,789	3,864	66.75
43,247	36,704	18,746	51.07	4,929	4,929	2,993	60.72
41,860	33,807	18,207	53.86	4,587	4,587	2,519	54.92
42,604	34,963	19,407	55.51	3,711	3,711	2,113	56.94
38,360	32,019	18,613	58.13	2,579	2,579	1,579	61.23
35,941	30,325	17,812	58.74	2,207	2,207	1,421	64.39
29,942	26,642	16,753	62.88	1,636	1,636	1,220	74.57
27,171	24,703	15,404	62.36	1,127	1,127	917	81.37

表21 臺北市車輛牌照管理

單位：件

年 別 Year		新 領 號 牌 (行 照) New Approval of License Plate				
		汽 車 Automobile				
		合計 Total	大型自用 Big for Private	小型自用 Small for Private	大型營業 Big for Business	小型營業 Small for Business
89年	2000	122,226	784	110,652	755	10,035
90年	2001	96,220	784	84,576	994	9,866
91年	2002	104,472	639	91,684	1,381	10,768
92年	2003	113,152	647	102,117	921	9,467
93年	2004	126,178	688	114,625	1,231	9,634
94年	2005	128,577	656	112,277	1,120	14,524
95年	2006	103,226	924	83,616	1,045	17,641
96年	2007	98,800	809	77,427	891	19,673
97年	2008	76,185	645	49,095	717	25,728
98年	2009	81,181	564	53,064	818	26,735
99年	2010	100,037	708	64,990	1,165	33,174
100年	2011	108,837	723	68,517	1,173	38,424

資料來源：交通部公路總局臺北市區監理所

表22 臺北市各類駕駛執照核發

單位：件

年 別 Years		新 領 駕 照 New Approved Driver's Licenses				
		合 計 Total	職業駕照 Professional Driver's License	普通駕照 Ordinary Driver's License	重機駕照 Motorcycle (Over 50c.c)	輕機駕照 Motorcycle (Under 50c.c)
89年	2000	73,000	5,438	29,342	29,802	8,418
90年	2001	73,519	5,690	29,913	30,408	7,508
91年	2002	68,854	5,530	29,614	25,648	8,062
92年	2003	70,488	4,374	30,838	26,312	8,964
93年	2004	64,246	3,495	31,078	23,378	6,295
94年	2005	57,277	3,099	28,439	20,880	4,859
95年	2006	53,036	2,931	25,849	20,538	3,718
96年	2007	51,699	2,621	23,113	23,014	2,951
97年	2008	50,084	2,395	22,611	22,653	2,425
98年	2009	50,501	2,592	24,025	21,651	2,233
99年	2010	49,993	2,463	25,141	20,606	1,783
100年	2011	48,395	2,347	25,350	19,309	1,389

資料來源：交通部公路總局臺北市區監理所

附註：①含駕照與技工執照。

21. License Plate Administration in Taipei City

Unit :case

換領行照 Motor License Change		過戶、變更及異動登記 Vehicle Ownership Transferring, Change Registration			動產抵押登記 Chattel Mortgage Registration
機車 Motorcycle	汽車 Automobile	機車 Motorcycle	汽車 Automobile	機車 Motorcycle	
97,646	166,587	189,424	434,282	407,187	57,230
81,918	195,828	227,485	420,733	379,998	62,192
88,616	111,868	282,270	440,617	400,694	67,858
104,286	173,481	272,584	477,681	408,102	77,252
105,173	183,559	280,595	508,191	387,949	80,925
104,904	190,193	268,401	513,314	374,291	82,091
95,158	286,234	306,182	480,228	371,359	65,281
96,804	326,467	310,682	465,016	379,103	57,621
91,614	248,868	306,759	408,733	374,724	52,595
74,688	209,538	322,838	404,904	353,415	54,081
55,521	212,401	349,436	437,655	364,488	55,614
65,361	176,412	344,885	432,325	376,855	60,040

附註：①自95年起可越區換照，並開始辦理催告換領行照。

22. Approval of Classified Driver's Licenses in Taipei City

Unit :case

技工執照 Mechanic License	國際駕照 International Driver's License	學習駕駛證 Learning Permit	換補駕照 ① Renew	移轉管轄區 Transfer Jurisdiction ①		變更、審驗 Change, Examination and Inspection
				移入 In	移出 Out	
201	42,018	34,762	338,328	61,645	39,640	209,408
164	39,008	33,782	363,805	54,619	40,629	225,553
94	37,034	33,280	339,425	47,638	39,357	219,349
118	33,456	32,572	352,274	56,576	41,076	239,737
48	36,461	31,832	372,854	56,394	35,589	258,334
68	37,411	28,753	345,930	55,669	35,784	219,619
-	36,780	25,906	388,650	63,670	32,710	262,595
-	37,220	22,946	385,064	66,859	33,019	274,857
-	34,071	20,945	358,883	63,283	32,251	224,340
-	31,344	22,589	368,192	65,394	31,465	225,444
-	34,547	23,923	384,444	67,969	31,861	227,443
-	36,855	24,833	367,594	70,164	29,720	193,793

表23 臺北市汽車運輸業家數及車輛數

年底別 End of Year	總計 Grand Total		遊覽車客運業 Tourist Bus Carrier		汽車貨運業 Trucking Carrier		小客(貨)車租賃業 Car-rental Carrier	
	家數 Firms	車輛數 Vehicles	家數 Firms	車輛數 Vehicles	家數 Firms	車輛數 Vehicles	家數 Firms	車輛數 Vehicles
89年底 End of 2000	11,459	54,614	281	2,614	525	4,963	315	7,276
90年底 End of 2001	11,096	55,185	274	2,739	531	4,849	323	8,081
91年底 End of 2002	10,816	56,170	261	2,922	525	4,936	327	10,078
92年底 End of 2003	10,622	57,849	257	2,881	524	4,886	334	13,132
93年底 End of 2004	10,549	71,639	254	2,982	549	4,978	376	27,289
94年底 End of 2005	10,348	83,242	262	3,086	548	5,030	401	38,970
95年底 End of 2006	10,015	90,166	265	3,148	549	5,079	406	46,691
96年底 End of 2007	9,579	96,083	261	3,226	490	5,106	411	53,576
97年底 End of 2008	9,256	96,582	248	3,145	439	4,929	413	54,623
98年底 End of 2009	9,121	103,527	242	3,216	434	4,710	415	61,612
99年底 End of 2010	8,974	108,616	251	3,663	414	4,652	434	66,429
100年底 End of 2011	8,777	119,266	256	3,723	412	4,752	421	76,958

資料來源：交通部公路總局臺北市區監理所

附註：①自87年1月起公路汽車客運之家數含兼營公路汽車客運之市區汽車客運3家(大有、中興、光華)。

表24 臺北市民營汽車公司貨運業務

年別 Years	家數 ① No. of Firms	營業車輛 ① (輛) No. of Trucks (Car)	行車次數 (千次) No. of Traffic Trips (1000 Times)	行駛里程 (千公里) Truck-Kilometer (1000 Km.)	貨運噸數 (千公噸) Freight Tonnage (1000 M.T.)	平均每日 (公噸) Daily Average (M.T.)
89年 2000	525	4,963	2,278	249,324	28,397	77,589
90年 2001	531	4,849	2,194	243,189	27,600	75,618
91年 2002	525	4,936	2,347	249,078	26,709	73,175
92年 2003	524	4,886	2,447	254,802	27,140	74,357
93年 2004	549	4,978	3,217	341,102	38,364	104,821
94年 2005	548	5,030	3,388	346,223	44,203	121,105
95年 2006	549	5,079	3,808	350,641	60,332	165,294
96年 2007	490	5,106	4,725	355,713	88,499	242,464
97年 2008	439	4,929	4,240	329,018	78,359	214,096
98年 2009	434	4,710	3,578	269,523	83,994	230,121
99年 2010	414	4,652	5,395	380,303	117,940	323,123
100年 2011	412	4,752	3,515	236,724	113,036	309,688

資料來源：交通部公路總局臺北市區監理所

23. Motor Carrier Industry in Taipei City

計程車客運業 Taxi Carrier								汽車客運業 Bus Carrier			
合計 Total		車行 Taxi Owned by Company		運輸合作社 Taxi Owned by Cooperation		個人 Taxi Owned by Individual		市區汽車客運 City Bus		公路汽車客運 Highway Bus	
家數 Firms	車輛數 Vehicles	家數 Firms	車輛數 Vehicles	家數 Firms	車輛數 Vehicles	家數 Firms	車輛數 Vehicles	家數 Firms	車輛數 Vehicles	家數 Firms	車輛數 Vehicles
10,318	36,686	1,437	19,971	19	8,444	8,862	8,271	7	2,620	13	455
9,949	36,393	1,437	20,333	19	8,179	8,493	7,881	7	2,560	12	563
9,687	35,445	1,430	19,544	18	8,252	8,239	7,649	8	2,589	8	200
9,492	34,237	1,429	18,583	18	8,143	8,045	7,511	8	2,511	7	202
9,356	33,602	1,428	18,011	18	8,250	7,910	7,341	8	2,592	6	196
9,124	33,274	1,426	17,989	18	8,219	7,680	7,066	8	2,680	5	202
8,780	32,439	1,414	17,790	17	7,822	7,349	6,827	8	2,610	7	199
8,402	31,357	1,411	17,449	17	7,376	6,974	6,532	8	2,606	7	212
8,141	30,986	1,398	17,591	17	7,080	6,726	6,315	8	2,653	7	246
8,015	31,117	1,396	17,972	16	6,951	6,603	6,194	8	2,628	7	244
7,860	30,890	1,389	18,005	17	6,800	6,454	6,085	8	2,743	7	239
7,674	30,745	1,383	18,210	17	6,643	6,274	5,892	8	2,844	6	244

24. Freight Motor Carrier Industry in the Private Sector in Taipei City

延噸公里 (千噸公里) Ton-kilometer (1000 M.T.-Km.)	平均每日 (噸公里) Average Daily (M.T. Km.)		每噸貨物平 均運程(公里) Average Kms Per Ton (Km.)	貨運收入 (千元) Revenues (N.T.\$1000)	燃料消耗 Fuel Consumption	
	柴油 (千公升) Diesel Oil (1000 Liter)	汽油 (千公升) Gasoline (1000 Liter)				
1,115,686	3,048	39.29	6,962,165	48,164	10,150	
1,087,727	2,980	39.41	6,704,355	47,051	9,770	
1,081,780	2,964	40.50	6,463,139	46,726	8,943	
1,140,105	3,124	42.01	6,900,456	53,240	7,949	
1,373,797	3,754	35.81	8,332,230	78,140	9,210	
1,372,619	3,761	31.05	8,115,396	81,859	10,212	
1,382,995	3,789	22.92	8,195,604	87,480	11,819	
1,408,535	3,859	15.92	8,302,337	92,612	13,837	
1,293,214	3,533	16.50	7,640,974	84,472	11,734	
1,024,332	2,806	12.20	6,793,624	71,335	16,616	
1,201,726	3,292	10.19	9,237,818	104,436	21,439	
804,300	2,204	7.12	5,632,708	66,025	12,201	

附註：①係年底數字。

表25 臺北市汽車駕駛訓練成果

25. Achievements of Motor Driver Training in Taipei City

單位:人

Unit : Person

年 別 Year	訓練 單位數 ① Training Unit	結訓人數 ② Persons Fulfilling the Training			駕照考試 Driver's License Test	
		總計 Total	男 Male	女 Female	及格人數 No. of Passing	及格率 Rate (%)
89 年 2000	11	25,416	12,386	13,030	21,554	84.58
90 年 2001	11	27,697	13,611	14,086	20,677	73.56
91 年 2002	11	27,303	13,296	14,007	22,901	83.37
92 年 2003	11	29,657	15,416	14,241	25,524	86.11
93 年 2004	9	27,627	14,160	13,467	23,108	83.64
94 年 2005	9	24,914	12,679	12,235	21,198	85.08
95 年 2006	9	23,459	12,338	11,121	20,117	85.75
96 年 2007	8	22,394	12,857	9,537	19,055	85.09
97 年 2008	8	19,672	11,313	8,359	16,913	85.97
98 年 2009	8	20,315	11,202	9,113	17,583	86.55
99 年 2010	9	21,785	12,058	9,727	18,815	86.37
100 年 2011	9	22,744	12,381	10,363	19,349	85.07
上半年 Jan.-June	9	10,172	5,234	4,938	8,652	85.06
下半年 July-Dec.	9	12,572	7,147	5,425	10,697	85.09

資料來源：交通部公路總局臺北市區監理所

附註：①汽訓中心駕駛訓練業務自93年8月26日起停止招生，10月中旬結束該項業務。

②自91年起含「重型大型機車」結訓人數。

三、停車管理

Parking Management

表26 臺北市政府公共停車場興建情形

年 度 及 工 程 別 Year & Construction		總工程費 (千元) Construction Expenses NT.(1,000)	工 程	
			結 構 Structure	型 平面 Plane
89 年完工(共18處)	Constructions Completed in 2000	1,532,706		12
90 年完工(共9處)	Constructions Completed in 2001	1,415,206		4
91 年完工(共13處)	Constructions Completed in 2002	2,636,974		5
92 年完工(共8處)	Constructions Completed in 2003	1,679,477		3
93 年完工(共9處)	Constructions Completed in 2004	2,402,544		3
94 年完工(共11處)	Constructions Completed in 2005	697,599		8
95 年完工(共6處)	Constructions Completed in 2006	797,637		1
96 年完工(共6處)	Constructions Completed in 2007	387,390		4
97 年完工(共11處)	Constructions Completed in 2008	2,751,242		4
98 年完工(共14處)	Constructions Completed in 2009	2,757,509		6
99 年完工(共16處)	Constructions Completed in 2010	1,526,222		12
100 年完工(共9處)	Constructions Completed in 2011	3,245,520		2
(90-100) 建成公園附建地下停車場新建工程		437,478	鋼筋混凝土	
(93-100) 蘭雅公園附建地下停車場新建工程		382,028	鋼筋混凝土	
(93-100) 南港P1公園暨地下停車場新建工程		651,076	鋼筋混凝土	
(94-101) 萬興國小活動中心附建地下停車場新建工程		502,328	鋼筋混凝土	
(94-101) 大龍國小附建地下停車場新建工程		417,332	鋼筋混凝土	
(93-99) 蓬萊國小附建地下停車場新建工程		427,984	鋼筋混凝土	
(91-101) 信義國小附建地下停車場新建工程		388,188	鋼筋混凝土	
(99) 木柵路三段302地號闢建臨時平面停車場工程		1,106	瀝青混凝土	1
(99) 花博-承德路6段旁及193公園花卉備援停車場新建工程		Ⓡ 38,000	瀝青混凝土	1
尚未完工(共6處)	Constructions Uncompleted (6)	2,360,467		-
Ⓡ(90-102) 啟聰學校附建地下停車新建工程		401,256	鋼筋混凝土	
(98-102) 嘉興公園附建地下停車場新建工程		529,080	鋼筋混凝土	
(99-102) 莒光立體停車塔新建工程		120,000	鋼構及 鋼筋混凝土	
(93-101) 松山國小附建地下停車場新建工程		543,915	鋼筋混凝土	
(96-100) 松山工農學生活動中心暨地下停車場新建工程		391,216	鋼筋混凝土	
(91-101) 士林21號公園附建地下停車場新建工程		375,000	鋼筋混凝土	

資料來源：臺北市停車管理工程處

26. Construction of the Public Parking Lots of Taipei City Government

內 容		Construction				開 工 年 月 Starting Date	完 工 年 月 Completed Date	施 工 單 位 Construction Unit
式	Type	停 車 格 位 Parking Space			面 積			
地上	地下	計	汽 車	機 車	(平方公尺)			
Building	Under-ground	Total	Automobile	Motorcycle	Area(m ²)			
4	3	2,949	2,330	619	62,007			
-	5	2,581	1,945	636	78,220			
-	6	6,617	4,250	2,367	195,097			
1	4	2,829	2,051	778	82,289			
-	6	3,134	2,059	1,075	90,832			
-	2	2,519	1,299	1,220	51,262			
2	3	1,439	1,439	-	37,002			
1	1	965	736	229	18,778			
1	6	3,678	2,356	1,322	102,550			
1	7	3,153	2,144	1,009	97,589			
1	3	4,800	3,684	1,116	132,417			
-	7	4,097	3,218	879	120,135			
	2 層	416	238	178	10,724	98.04.30	100.11.14	停車管理工程處
	2 層	153	153	-	6,649	98.05.25	100.04.22	停車管理工程處
	3 層	599	400	199	18,222	97.03.04	100.07.14	停車管理工程處
	2 層	434	234	200	11,267	98.07.20	100.09.13	教育局
	2 層	371	265	106	13,250	96.02.01	100.09.29	新工處
	2 層	432	288	144	9,764	96.01.16	100.04.29	新工處
	1 層	279	227	52	7,720	98.03.02	100.05.13	教育局
		48	48	-	1,459	99.11.23	100.01.14	停車管理工程處
		1,365	1365	-	41,080	99.08.11	100.05.20	水利處
1	5	1,832	1,268	564	48,966			
	2 層	277	180	97	9,530	99.11.15		停車管理工程處
	4 層	274	197	77	10,038	100.06.20		停車管理工程處
高22.05m (10層)		120	120	-	581	100.03.25		停車管理工程處
	3 層	435	300	135	11,551	98.07.27		教育局
	3 層	427	239	188	8,040	98.07.03		教育局
	2 層	299	232	67	9,226	98.10.13		新工處

表27 臺北市停車位數

單位：格位

年底別及區別 End of Year & District		現有停車位數 Parking Spaces			市 有 停 車 位				
		總 計 ① Grand Total	汽 車 Automobile	機 車 Motorcycle	計 Total	路邊停車場 Roadside Parking			
						小 計 Sub-Total	大型車 Big Car	小型車 Small Car	機 車② Motorcycle
89年底	End of 2000	438,815	359,718	79,097	101,249	62,933	93	41,548	21,292
90年底	End of 2001	518,996	388,745	130,251	129,180	87,127	127	44,417	42,583
91年底	End of 2002	594,784	416,495	178,289	148,958	99,380	127	43,545	55,708
92年底	End of 2003	667,685	440,755	226,930	167,009	116,740	129	43,127	73,484
93年底	End of 2004	718,806	448,076	270,730	179,437	125,534	113	44,834	80,587
94年底	End of 2005	793,659	472,417	321,242	197,863	142,388	131	47,509	94,748
95年底	End of 2006	852,139	490,223	361,916	211,970	155,054	144	48,273	106,637
96年底	End of 2007	927,668	513,352	414,316	229,616	170,862	178	49,200	121,484
97年底	End of 2008	1,018,731	543,794	474,937	243,414	182,885	205	48,603	134,077
98年底	End of 2009	1,098,640	568,154	530,486	251,928	190,556	249	47,070	143,237
99年底	End of 2010	1,159,883	591,742	568,141	263,714	196,646	263	45,888	150,495
100年底	End of 2011	1,209,765	607,213	602,552	271,800	207,322	235	47,780	159,307
收 費	Charge	92,621	34,717	235	23,530	10,952
不收費④	Free	179,179	172,605	-	24,250	148,355
身心障礙	Handicapped Exclusive	3,737	2,028	-	1,181	847
松 山 區	Songshan Dist.	84,357	47,957	36,400	20,880	15,510	-	4,970	10,540
信 義 區	Xinyi Dist.	92,483	48,792	43,691	24,065	14,142	-	3,055	11,087
大 安 區	Daan Dist.	126,863	58,718	68,145	38,490	32,510	-	3,346	29,164
中 山 區	Zhongshan Dist.	148,647	80,653	67,994	36,012	25,980	46	6,674	19,260
中 正 區	Zhongzheng Dist.	95,653	45,053	50,600	29,106	27,752	68	3,827	23,857
大 同 區	Datong Dist.	44,729	22,312	22,417	13,837	10,404	-	2,078	8,326
萬 華 區	Wanhua Dist.	43,866	19,780	24,086	22,424	13,509	25	3,047	10,437
文 山 區	Wenshan Dist.	96,823	53,451	43,372	18,234	14,146	52	4,479	9,615
南 港 區	Nangang Dist.	72,354	34,668	37,686	12,414	9,768	-	3,635	6,133
內 湖 區	Neihu Dist.	229,169	108,669	120,500	19,655	16,849	-	5,981	10,868
士 林 區	Shilin Dist.	98,671	48,102	50,569	23,151	17,400	44	4,260	13,096
北 投 區	Beitou Dist.	76,150	39,058	37,092	13,532	9,352	-	2,428	6,924
100年與99年比較		49,882	15,471	34,411	8,086	10,676	-28	1,892	8,812
2011 vs. 2010		4.3%	2.6%	6.1%	3.1%	5.4%	-10.6%	4.1%	5.9%

資料來源：臺北市停車管理工程處、建築管理處

附 註：①現有停車位數=停管處停車位數+建築物附設停車位(建管處推估數)+非建築物附設停車位(停管處登記數)-市有建築物附設停車場格位數(100年12月底計99場，汽車33,401格位、機車8,720格位)。

27. Number of Parking Spaces in Taipei City

Unit : Spaces

Taipei Municipal Parking						建築物附設停車位 (建管處推估數) Parking Spaces Affiliated with Building Estimated by the Division of Building Management		非建築物附設停車位 (停管處登記數) Independent Parking Spaces Registered in Parking Management Office		
路外停車場 Not Roadside Parking				委外經營 Contractor Parking						
小計 Sub-Total	大型車 Big Car	小型車 Small Car	機車 Motorcycle	汽車③ Automobile	機車 Motorcycle	汽車 Automobile	機車 Motorcycle	大型車 Big Car	小型車 Small Car	機車 Motorcycle
35,178	354	31,817	3,007	3,138	-	273,371	53,877	63	9,334	921
39,777	428	34,563	4,786	2,276	-	295,522	81,652	63	11,349	1,230
46,810	562	37,852	8,396	2,768	-	317,660	112,911	73	13,908	1,274
48,805	666	39,353	8,786	1,464	-	339,223	143,318	84	16,709	1,342
51,576	558	39,377	11,641	2,327	-	360,504	178,850	84	18,605	2,414
49,978	405	37,788	11,785	4,938	559	381,078	214,944	84	20,281	2,535
50,585	390	38,285	11,910	5,527	804	401,536	245,782	100	23,279	3,634
50,989	364	38,801	11,824	5,383	2,382	422,765	281,795	84	23,773	4,739
51,672	358	39,491	11,823	5,874	2,983	450,663	328,091	93	26,994	5,538
50,802	115	40,138	10,549	6,531	4,039	477,516	374,178	165	27,664	6,703
55,587	378	44,864	10,345	6,805	4,676	496,553	403,199	302	29,671	7,862
53,988	210	43,038	10,740	6,639	3,851	511,667	429,334	361	30,684	8,040
48,188	210	42,106	5,872	6,457	3,259
5,800	-	932	4,868	182	592
1,172	-	932	240	182	55
4,893	22	4,419	452	432	45	39,105	24,288	23	2,718	1,120
7,377	-	5,221	2,156	985	1,561	42,361	29,052	59	2,332	1,991
5,587	-	4,793	794	393	-	51,115	37,464	-	2,441	1,454
9,130	141	7,721	1,268	827	75	63,694	47,574	19	5,766	202
705	-	440	265	138	511	38,926	25,795	-	2,094	172
2,966	12	2,623	331	201	266	18,487	13,642	-	827	156
8,307	35	5,240	3,032	380	228	12,898	12,549	-	2,927	539
3,593	-	3,070	523	495	-	46,309	33,734	12	849	23
2,297	-	1,828	469	235	114	28,445	31,076	46	2,307	363
2,600	-	2,397	203	206	-	96,506	108,564	163	5,536	1,030
4,424	-	3,678	746	855	472	40,049	36,147	33	1,351	674
2,109	-	1,608	501	1,492	579	33,772	29,449	6	1,536	316
-1,599	-168	-1,826	395	-166	-825	15,114	26,135	59	1,013	178
-2.9%	-44.4%	-4.1%	3.8%	-2.4%	-17.6%	3.0%	6.5%	19.5%	3.4%	2.3%

②92年3月起含估算人行道機慢車停放區之格位。

③委外經營汽車格位數93年9月起含大型車格位，100年底計310大型車格位委外經營。

④停管處不收費停車位，內含身心障礙停車格位數。

表28 臺北市市有收費停車場概況

單位：格位；千元

年 別 Year	停管處收費停車位 Taipei Municipal Park				
	合 計 Total	路 邊 停 車 場 Roadside Parking	路 外 停 車 場 ① Off-street Parking	委 外 經 營 停 車 場 ② Contractor Parking	
		(1)汽機車停車格位數(格位)			
89年底	End of 2000	62,476	30,901	28,437	3,138
90年底	End of 2001	67,177	25,124	39,777	2,276
91年底	End of 2002	67,657	22,955	42,008	2,694
92年底	End of 2003	67,236	22,169	43,648	1,419
93年底	End of 2004	73,200	23,950	46,988	2,262
94年底	End of 2005	78,889	28,267	45,265	5,357
95年底	End of 2006	80,894	29,700	45,072	6,122
96年底	End of 2007	87,937	35,621	44,853	7,463
97年底	End of 2008	90,046	35,533	46,341	8,172
98年底	End of 2009	91,094	35,435	45,518	10,141
99年底	End of 2010	95,481	34,254	50,213	11,014
100年底	End of 2011	92,621	34,717	48,188	9,716
(2)收費總金額(千元)					
89年	2000	2,806,716	1,283,001	1,372,972	150,744
90年	2001	2,947,188	1,530,143	1,302,531	114,514
91年	2002	2,891,870	1,445,652	1,366,895	79,323
92年	2003	2,921,884	1,442,159	1,416,947	62,778
93年	2004	3,320,458	1,480,839	1,747,450	92,169
94年	2005	3,551,897	1,472,951	1,927,850	151,096
95年	2006	3,630,843	1,515,394	1,887,214	228,235
96年	2007	3,622,670	1,568,990	1,800,501	253,179
97年	2008	3,617,959	1,614,767	1,729,808	273,383
98年	2009	3,347,485	1,466,999	1,621,222	259,264
99年	2010	3,218,385	1,304,962	1,646,180	267,243
100年	2011	3,307,486	1,275,856	1,739,342	292,288

資料來源：臺北市停車管理工程處

附註：①路外各停車場內含身心障礙及部分一般機車不收費格位數，致其合計與停管處收費停車位數有差。
100年底路外各停車場收費停車位數合計48,188，若加計不收費格位數則總數為53,988。

28. Municipal Charge Parking Lots in Taipei City

Unit : Spaces; NT\$1,000

路 外 停 車 場 名 稱								Off-street Parking									
1. 百齡 高中地下 停車場	2. 大豐 公園地下 停車場	3. 塔城 公園地下 停車場	4. 市民 大道地下 停車場	5. 成淵 高中地下 停車場	6. 建成 國中地下 停車場	7. 新生北 高架橋下 停車場	8. 中安 公園電動 停車場										
Bailing Car Park	Dafeng Car Park	Tacheng Car Park	Civic Blvd. Car Park	Chengyuan Car Park	Jiancheng Car Park	③ Xinsheng Car Park	④ Zhongan Car Park										

(I) Automobile and Motorcycle Parking Spaces (No.)

205	245	175	2,581	263	-	1,320	240
205	247	175	2,584	263	469	1,240	240
205	249	175	2,584	263	469	1,257	240
205	249	173	2,581	263	469	1,263	240
205	248	172	2,586	263	458	1,270	240
205	240	167	2,586	263	458	1,402	238
205	241	162	2,584	263	458	1,393	238
205	241	162	2,576	263	458	1,294	-
205	241	162	2,579	275	447	840	-
205	241	126	2,590	275	447	785	-
232	240	126	2,588	275	447	1,007	-
232	240	126	2,586	274	490	1,067	-

(II) Total Revenue(NT\$1,000)

19,081	8,629	11,871	130,279	28,129	-	44,169	4,166
23,023	10,127	11,716	116,308	26,712	12,227	24,535	3,708
19,522	10,509	11,230	112,317	26,850	26,122	21,383	3,592
16,057	11,076	11,110	114,056	25,948	25,758	12,967	3,474
18,413	12,338	11,165	129,100	25,992	23,530	53,227	3,188
17,607	13,004	11,510	134,302	25,750	30,995	100,469	4,110
18,024	13,677	11,481	132,327	26,424	30,750	78,525	4,306
19,895	13,289	10,923	125,153	24,686	27,715	65,274	2,213
18,616	12,755	9,685	117,803	23,553	25,740	71,443	-
21,903	11,995	11,430	108,503	24,887	26,291	16,003	-
23,608	12,110	12,676	109,454	25,717	28,129	-	-
21,407	11,885	13,056	112,994	25,112	28,220	-	-

②委外經營停車場收入係權利金收入。

③92/03併入路邊開單。93/07獨立列計營收。98年新生高架橋施工影響收入減少。99年併入路邊開單。

④中安公園地下停車場96/8/1起停止營運。

表28 臺北市市有收費停車場概況(續1)

單位：格位；千元

年 別 Year	路 外 停 車 場						
	9. 建 國 南 北 高 架 橋 下 停 車 場 ⑤ Jianguo Car Park 1	10. 光 復 北 路 立 體 停 車 場 ⑤ Guangfu Car Park	11. 民 生 立 體 停 車 場 ⑥ Minsheng Car Park	12. 八 德 立 體 停 車 場 Bade Car Park	13. 松 山 高 中 地 下 停 車 場 Songshan Car Park	14. 中 坡 公 園 地 下 停 車 場 Zhongpo Car Park	
(1) 汽機車停車格位數(格位)							
89年底	End of 2000	3,401	130	465	540	234	224
90年底	End of 2001	3,670	130	465	540	234	224
91年底	End of 2002	3,617	130	464	542	234	224
92年底	End of 2003	3,489	130	464	542	234	224
93年底	End of 2004	3,429	130	464	542	233	224
94年底	End of 2005	3,372	130	464	542	233	224
95年底	End of 2006	3,326	-	465	422	233	224
96年底	End of 2007	3,305	-	465	422	228	213
97年底	End of 2008	3,301	-	460	422	228	213
98年底	End of 2009	3,319	-	460	424	228	213
99年底	End of 2010	3,345	-	460	424	228	216
100年底	End of 2011	3,328	-	460	422	228	216
(2) 收費總金額(千元)							
89年	2000	203,655	14,796	4,900	31,241	19,174	20,057
90年	2001	180,155	13,094	28,079	29,152	16,360	16,942
91年	2002	171,185	12,462	27,730	25,852	16,200	16,427
92年	2003	176,143	9,131	27,984	21,943	16,648	17,345
93年	2004	188,923	8,449	31,475	25,209	17,679	19,887
94年	2005	161,888	9,208	29,237	24,352	18,008	21,413
95年	2006	109,777	8,076	26,914	22,691	16,411	22,406
96年	2007	94,111	-	25,253	22,601	15,448	20,506
97年	2008	96,706	-	22,863	21,799	14,415	19,889
98年	2009	57,132	-	21,583	21,885	14,566	21,666
99年	2010	16,816	-	22,222	21,343	14,555	24,033
100年	2011	22,531	-	22,306	21,384	14,945	23,733

附註：⑤建國南路橋下停車場98年間部分改巡場，收入併路邊。光復北路立體停車場 95/12/01起委外經營。
⑥民生立體停車場86年2-7月及86/10/16-89年10月委外經營。

28. Municipal Charge Parking Lots in Taipei City(Cont.1)

Unit : Spaces; NT\$1,000

名		稱						Off-street Parking
15. 民權 公園地下 停車場	16. 西松 高中地下 停車場	17. 成德 立體 停車場	18. 健康 國小地下 停車場	19. 洛陽 綜合 停車場	20. 峨眉 立體 停車場	21. 中山堂 地下 停車場	22. 環南 市場地下 停車場	
Minquan Car Park	Xisong Car Park	Chengde Car Park	Jiankang Car Park	Luoyang Car Park	Emei Car Park	Zhongshan Hall Car Park	⑦ Huannan Car Park	

(I) Automobile and Motorcycle Parking Spaces (No.)

724	344	183	198	2,212	1,573	466	1,552
724	344	183	198	2,212	1,711	464	1,259
724	344	183	198	2,212	1,711	463	1,071
724	344	180	198	2,212	1,711	463	979
724	342	180	198	2,212	1,711	463	979
724	342	180	198	2,212	1,668	460	963
724	342	180	198	2,214	1,668	442	857
724	342	180	198	2,231	2,358	442	837
720	342	180	198	2,234	2,187	440	839
720	342	180	198	2,245	2,185	440	120
720	341	180	198	1,937	2,197	440	120
720	341	180	198	1,863	2,211	440	80

(II) Total Revenue(NT\$1,000)

37,313	21,798	12,783	8,249	91,061	109,422	58,244	22,377
36,651	20,632	12,895	9,541	87,508	118,386	60,160	16,952
36,659	19,590	12,666	10,139	82,949	109,227	61,273	4,755
36,579	19,737	11,018	10,831	72,674	95,935	45,837	843
40,515	19,317	12,781	11,556	85,880	100,043	50,432	585
41,380	18,057	11,927	9,290	85,852	98,634	57,470	76
38,229	15,746	12,211	9,388	81,529	97,946	54,907	54
36,151	14,194	11,568	10,155	78,364	96,330	53,557	22
32,950	13,336	11,102	9,117	73,772	90,300	50,550	8
30,536	12,480	10,818	8,431	75,207	94,245	50,825	-
28,187	13,420	10,054	8,535	81,732	97,945	50,197	-
28,952	13,617	8,634	9,044	82,280	99,886	49,901	-

⑦環南市場停車場89年以前含周邊路邊停車場格位及收入。90年9月起收費方式改為巡場開單，由民眾持單繳費，因此部分收入併入路邊。

表28 臺北市市有收費停車場概況(續2)

單位：格位；千元

年 別 Year	路 外 停 車 場						
	23. 古 亭 國中地下 停車場 Guting Car Park	24. 金 華 公園地下 停車場 Jinhua Car Park	25. 附 中 公園地下 停車場 Fuzhong Car Park	26. 大 安 高工地下 停車場 Daan Car Park	27. 國父紀 念館平面 停車場 ⑧ Sun Yat-Sen Memorial Hall Car Park	28. 世 貿 中 心 停車場 ⑨ World Trade Center Park	
(1) 汽機車停車格位數(格位)							
89年底	End of 2000	262	198	127	526	-	2,600
90年底	End of 2001	262	198	127	526	173	2,238
91年底	End of 2002	262	198	127	534	137	3,531
92年底	End of 2003	262	198	128	534	137	1,865
93年底	End of 2004	262	198	127	534	137	2,343
94年底	End of 2005	262	197	127	533	137	1,534
95年底	End of 2006	262	197	127	533	143	1,534
96年底	End of 2007	262	197	127	533	143	35
97年底	End of 2008	262	197	125	533	143	-
98年底	End of 2009	262	197	125	529	-	-
99年底	End of 2010	262	197	124	527	-	-
100年底	End of 2011	262	197	123	526	-	-
(2) 收費總金額(千元)							
89年	2000	13,798	13,561	10,830	36,827	-	119,351
90年	2001	14,631	13,845	10,575	36,288	18,206	99,341
91年	2002	12,331	12,858	10,087	35,469	20,851	98,370
92年	2003	12,246	13,401	10,090	36,516	18,383	49,685
93年	2004	14,117	16,121	12,698	41,039	14,281	30,095
94年	2005	13,507	16,700	13,053	41,253	16,085	30,851
95年	2006	13,025	17,001	13,118	40,432	18,661	19,712
96年	2007	12,284	15,936	12,621	38,065	18,002	12,594
97年	2008	11,851	14,927	10,580	34,602	13,015	7,878
98年	2009	11,725	14,920	9,375	32,392	5,427	-
99年	2010	12,118	16,844	9,133	31,774	-	-
100年	2011	12,574	17,471	9,016	32,280	-	-

附註：⑧國父紀念館89年以前資料併入路邊停車場。98年6月停車場歸還該館。

⑨世貿中心A20平面機車停車場(1,497個機車格位)96/10/1起委外經營。

28. Municipal Charge Parking Lots in Taipei City(Cont. 2)

Unit : Spaces; NT\$1,000

名 稱							
Off-street Parking							
29. 木柵 動物園 停車場	30. 松壽 地下 停車場	31. 景華 公園地下 停車場	32. 舊建成 國中校區 停車場	33. 興雅 國中地下 停車場	34. 府前 廣場地下 停車場	35. 辛亥 國小地下 停車場	36. 忠信 地下 停車場
Taipei Zoo Car Park	Songshou Car Park	Jinghua Car Park	⑩ Old-Jiancheng Car Park	Xingya Car Park	Fuqian Car Park	Xinhai Car Park	Zhongxin Car Park

(I) Automobile and Motorcycle Parking Spaces (No.)

1,874	455	761	-	449	2,777	131	-
1,361	455	761	128	449	2,777	131	552
1,332	455	761	1,324	449	2,777	131	552
1,317	455	761	1,320	449	2,789	131	552
1,380	455	761	1,423	447	3,201	131	550
1,310	455	731	-	447	3,201	131	545
868	465	731	-	455	3,201	131	543
1,597	452	731	-	447	3,201	131	551
1,372	452	760	-	447	3,187	131	548
962	452	760	-	447	3,187	130	546
962	446	758	-	447	3,187	129	546
962	447	758	-	447	3,184	129	546

(II) Total Revenue(NT\$1,000)

29,626	26,425	24,855	-	20,059	104,970	3,143	-
28,308	24,839	25,136	117	19,119	98,341	3,828	7,225
27,576	28,395	21,133	109	16,896	89,470	3,694	18,437
24,195	25,592	19,747	-	18,171	99,909	3,827	20,461
27,935	29,832	22,386	-	23,229	105,391	4,362	21,048
28,859	34,618	24,144	-	22,875	106,198	4,629	21,451
28,836	40,710	27,445	-	23,388	100,081	4,800	25,310
27,293	36,357	28,182	-	22,446	99,286	4,849	23,496
35,950	31,067	26,618	-	20,303	87,877	4,403	23,097
17,597	32,406	28,420	-	17,820	82,296	3,839	23,364
4,972	38,633	23,586	-	18,291	80,808	3,920	24,224
3,460	39,241	24,039	-	18,758	78,375	3,932	25,624

⑩舊建成國中校區停車場91/12起收入併入路邊；93/07起收入併入其他平面場。

表28 臺北市市有收費停車場概況(續3)

單位：格位；千元

年 別 Year	路 外 停 車 場					
	37. 興 中 立 體 停 車 場	38. 南 港 經 貿 園 區 停 車 場	39. 社 園 立 體 停 車 場	40. 前 港 公 園 地 下 停 車 場	41. 進 安 公 園 地 下 停 車 場	42. 民 生 社 區 停 車 場
	Xingzhong Car Park	Nangang Business Park Car Park	Sheyuan Car Park	⑪ Qiangang Car Park	⑪ Jinan Car Park	⑫ Minsheng Car Park 1
(1) 汽機車停車格位數(格位)						
89年底	End of 2000	-	-	-	-	-
90年底	End of 2001	825	467	280	546	151
91年底	End of 2002	825	466	280	546	151
92年底	End of 2003	825	659	280	546	151
93年底	End of 2004	825	460	280	535	151
94年底	End of 2005	825	245	280	535	151
95年底	End of 2006	825	242	280	535	151
96年底	End of 2007	823	242	280	535	151
97年底	End of 2008	823	204	280	535	151
98年底	End of 2009	823	204	280	535	151
99年底	End of 2010	802	-	280	535	150
100年底	End of 2011	791	-	280	535	150
(2) 收費總金額(千元)						
89年	2000	-	-	-	-	-
90年	2001	3,082	1,902	937	13,108	3,604
91年	2002	7,511	6,105	7,945	30,369	10,041
92年	2003	9,859	4,278	9,581	29,527	10,182
93年	2004	13,643	2,594	10,202	32,025	10,347
94年	2005	14,381	1,305	9,743	31,618	8,819
95年	2006	15,769	270	8,774	32,881	7,940
96年	2007	16,025	266	8,194	32,474	6,705
97年	2008	16,170	395	6,999	29,962	6,144
98年	2009	15,719	546	8,235	28,470	6,315
99年	2010	15,793	-	8,002	26,595	6,983
100年	2011	15,580	-	7,254	27,052	8,034

附註：⑪前港、進安公園地下停車場於88/09至90/08委外經營。

28. Municipal Charge Parking Lots in Taipei City(Cont. 3)

Unit : Spaces; NT\$1,000

名		稱		Off-street Parking			
43. 青年公園高爾夫停車場	44. 大稻埕公園地下停車場	45. 揚雅公園地下停車場	46. 雙園國中地下停車場	47. 士林臨時市場停車場	48. 東湖國小地下停車場	49. 青年公園棒球場地地下停車場	50. 文昌國小地下停車場
Golf Range Car Park	⑬ Dadaocheng Car Park	Yangya Car Park	Shuangyuan Car Park	⑬ Shilin Car Park	Donghu Car Park	Baseball Field Car Park	Wenchang Car Park

(I) Automobile and Motorcycle Parking Spaces (No.)

-	-	-	-	-	-	-	-
-	-	-	-	-	-	-	-
495	214	204	324	859	688	398	541
495	214	204	324	846	688	398	538
493	207	204	324	836	468	394	536
493	205	204	322	801	468	394	530
493	205	204	321	801	468	394	517
493	205	204	321	801	468	390	516
491	205	204	321	762	467	390	516
491	205	204	321	-	467	390	515
491	204	204	321	-	467	390	515
491	201	204	321	-	467	390	515

(II) Total Revenue(NT\$1,000)

-	5,918	-	-	-	-	-	-
-	-	-	-	-	-	-	-
11,942	9,959	3,546	7,276	8,050	1,468	533	248
14,800	16,211	9,331	15,785	32,128	12,200	13,321	3,966
19,428	15,065	8,321	16,116	30,456	16,678	16,364	7,485
18,870	15,482	7,054	17,709	36,633	18,624	16,014	8,960
19,056	14,442	7,817	16,305	38,868	18,956	16,766	8,610
18,013	14,520	6,549	15,489	47,646	18,694	18,804	8,185
17,330	14,063	6,585	14,840	48,454	15,625	15,297	7,723
15,843	12,971	6,559	14,206	25,338	17,203	14,117	7,559
15,383	13,722	7,720	13,712	-	16,220	13,557	7,845
16,526	14,129	7,819	14,280	-	17,695	14,228	7,956

⑫民生社區停車場於85/09至90/10委外經營，96/4/1再度委外經營。

⑬大稻埕公園地下停車場自89/6至91/5委外經營。士林臨時市場停車場100/11/15移交市場處。

表28 臺北市市有收費停車場概況(續4)

單位：格位；千元

年 別 Year	路 外 停 車 場					
	51. 林 森 公園地下 停車場 Linsen Car Park	52. 萬 板 地 下 停車場 Wanban Car Park	53. 南 湖 高中地下 停車場 ⑭ Nanhu Car Park	54. 信 義 廣 場 停車場 Xinyi Car Park	55. 偶 戲 博 物 館 停車場 ⑭ Puppet Museum Car Park	56. 朝 陽 公園地下 停車場 Zhaoyang Car Park
(1) 汽機車停車格位數(格位)						
89年底	End of 2000	-	-	-	-	-
90年底	End of 2001	-	-	-	-	-
91年底	End of 2002	863	180	163	-	-
92年底	End of 2003	863	180	163	524	130
93年底	End of 2004	863	180	163	521	130
94年底	End of 2005	862	180	163	519	114
95年底	End of 2006	862	180	163	519	-
96年底	End of 2007	862	180	163	521	-
97年底	End of 2008	862	180	163	556	-
98年底	End of 2009	852	180	163	553	-
99年底	End of 2010	851	180	-	553	-
100年底	End of 2011	851	180	-	605	-
(2) 收費總金額(千元)						
89年	2000	-	-	-	-	-
90年	2001	-	-	-	-	-
91年	2002	-	-	-	-	-
92年	2003	23,699	2,989	2,415	4,272	1,290
93年	2004	56,327	7,204	4,918	20,782	4,764
94年	2005	65,601	6,779	5,343	28,575	5,767
95年	2006	64,439	5,443	5,316	30,794	4,341
96年	2007	60,817	5,152	5,535	32,757	-
97年	2008	56,354	5,209	5,437	28,120	-
98年	2009	56,926	4,470	5,105	23,879	-
99年	2010	59,669	3,740	2,167	23,998	-
100年	2011	59,873	5,091	-	25,799	-

附註：⑭偶戲博物館地下停車場 95/11/25起委外經營。南湖高中地下停車場99年7月起移南湖高中管理。

⑮大安森林公園地下停車場於88/08/01~92/07/31委外經營，期間收入及格位數納入其他委外停車場。

28. Municipal Charge Parking Lots in Taipei City(Cont.4)

Unit : Spaces; NT\$1,000

名	稱						
	Off-street Parking						
57. 大安森 林公園地 下停車場	58. 中 崙 高中地下 停車場	59. 濱 江 果菜市場 地下停車場	60. 臺 北 花木市場 地下停車場	61. 萬華區 行政中心地 下停車場	62. 永 盛 公園地下 停車場	63. 春 光 公園地下 停車場	64. 龍 門 國中地下 停車場
⑮ Daan Forest Car Park	Zhonglun Car Park	Binjiang Car Park	Wholesale Plant Market Car Park	⑯ Wanhua Car Park	Yongsheng Car Park	Chunguan Car Park	Longmen Car Park

(I) Automobile and Motorcycle Parking Spaces (No.)

-	-	-	-	-	-	-	-
-	-	-	-	-	-	-	-
-	-	-	-	-	-	-	-
1,446	349	352	795	-	-	-	-
1,725	348	352	794	218	294	284	1,344
1,724	348	350	782	-	296	283	1,344
1,724	348	350	782	-	296	283	1,344
1,732	348	350	782	-	296	281	1,344
1,722	348	350	782	-	286	281	1,108
1,725	347	350	782	-	286	281	1,108
1,721	347	350	780	-	286	281	1,108
1,725	347	350	780	-	286	281	1,108

(II) Total Revenue(NT\$1,000)

-	-	-	-	-	-	-	-
-	-	-	-	-	-	-	-
-	-	-	-	-	-	-	-
24,733	9,838	457	-	-	-	-	-
67,307	27,048	15,322	7,307	6,358	9,812	5,017	5,159
70,050	29,790	20,082	11,798	1,335	24,903	20,828	32,263
69,760	27,413	18,208	13,633	-	23,163	21,234	35,782
68,285	24,598	17,311	13,366	-	21,861	19,722	31,336
62,867	22,288	15,445	13,645	-	20,535	18,262	29,955
56,512	21,602	16,012	14,139	-	20,405	18,115	30,885
56,172	22,344	17,112	14,405	-	21,481	17,997	31,207
55,964	22,405	17,317	14,280	-	21,366	17,574	34,331

⑯萬華行政中心地下，93/2/9開場，93/3/21開始收費，94/2/1移交萬華區公所。

表28 臺北市市有收費停車場概況(續5)

單位：格位；千元

年 別 Year	路 外 停 車 場					
	65. 艋舺 公園地下 停車場 Bangka Car Park	66. 振興 公園地下 停車場 Zhenxing Car Park	67. 民有 市場地下 停車場 ⑰ Minyou Market Car Park	68. 麗湖 國小地下 停車場 Lihu Car Park	69. 三張里 公園地下 停車場 Sanzhang Car Park	70. 北寧 地 下 停車場 ⑱ Beining Car Park
(1) 汽機車停車格位數(格位)						
89年底	End of 2000	-	-	-	-	-
90年底	End of 2001	-	-	-	-	-
91年底	End of 2002	-	-	-	-	82
92年底	End of 2003	-	-	-	-	82
93年底	End of 2004	-	-	-	-	82
94年底	End of 2005	846	312	329	229	538
95年底	End of 2006	846	312	329	229	535
96年底	End of 2007	846	312	329	229	534
97年底	End of 2008	845	320	329	229	534
98年底	End of 2009	835	320	328	229	534
99年底	End of 2010	835	320	328	229	534
100年底	End of 2011	835	320	336	229	556
(2) 收費總金額(千元)						
89年	2000	-	-	-	-	1,129
90年	2001	-	-	-	-	-
91年	2002	-	-	-	-	9,551
92年	2003	-	-	-	-	10,968
93年	2004	-	-	-	-	11,300
94年	2005	22,105	4,361	9,504	13	11,517
95年	2006	32,551	9,927	29,026	2,158	16,510
96年	2007	36,109	10,845	25,977	4,593	19,739
97年	2008	34,614	9,796	26,193	4,424	18,718
98年	2009	35,930	9,833	26,264	3,701	19,151
99年	2010	37,794	10,968	26,843	3,760	20,455
100年	2011	38,576	10,937	27,223	3,806	20,196

附註：⑰民福(Minfu)市場地下停車場95/1/1改名為民有(Minyou)市場地下停車場。

⑱北寧地下停車場85/11-87/10委外經營；89/2/1-91/131委外經營；95/12/01以後委外經營。

28. Municipal Charge Parking Lots in Taipei City(Cont.5)

Unit : Spaces; NT\$1,000

名		稱		Off-street Parking			
71. 濱江國中地下停車場	72. 石牌國小地下停車場	73. 海光公園地下停車場	74. 港富機械立體停車場	75. 康樂機械立體停車場	76. 災害應變中心地下停車場	77. 長安國小地下停車場	78. 湖興機械立體停車場
BinJiang Junior High Car Park	Shipai Car Park	Haikwang Park Car Park	Neihu 305K01 Car Park	Neihu 323K01 Car Park	EOC Building Car Park	Changan Car Park	Huxing Car Park

(I) Automobile and Motorcycle Parking Spaces (No.)

-	-	-	-	-	-	-	-
-	-	-	-	-	-	-	-
-	-	-	-	-	-	-	-
-	-	-	-	-	-	-	-
-	-	-	-	-	-	-	-
-	-	-	-	-	-	-	-
347	655	108	245	-	-	-	-
347	655	105	245	153	380	-	-
347	603	105	245	153	380	406	257
344	637	105	247	153	380	406	257
344	637	105	247	153	379	406	257
344	636	105	245	153	379	406	257

(II) Total Revenue(NT\$1,000)

-	-	-	-	-	-	-	-
-	-	-	-	-	-	-	-
-	-	-	-	-	-	-	-
-	-	-	-	-	-	-	-
-	-	-	-	-	-	-	-
-	-	-	-	-	-	-	-
1,090	4,517	-	-	-	-	-	-
3,506	18,551	4,271	8,441	2,048	3,008	-	-
4,000	20,951	4,070	10,312	4,556	8,367	11,632	3,000
3,473	21,401	4,515	9,603	4,490	8,988	18,669	5,950
3,244	21,686	4,723	7,888	4,486	9,568	20,707	6,136
3,784	22,125	5,095	9,145	4,797	9,268	20,804	8,026

表28 臺北市市有收費停車場概況(續6完)

單位：格位；千元

年 別 Year	路 外 停 車 場					
	79. 榮 星 公園地下 停車場	80. 僑 安 地 下 停車場	81. 大 業 機械立體 停車場	82. 洲 子 立 體 停車場	83. 七 星 公園地下 停車場	84. 大 湖 公園地下 停車場
	Rongxing Car Park	Qiaoan Car Park	Daye Car Park	Zhouzi Car Park	Qixing Car Park	Hushan No.6 Car Park
(1) 汽機車停車格位數(格位)						
89年底	End of 2000	-	-	-	-	-
90年底	End of 2001	-	-	-	-	-
91年底	End of 2002	-	-	-	-	-
92年底	End of 2003	-	-	-	-	-
93年底	End of 2004	-	-	-	-	-
94年底	End of 2005	-	-	-	-	-
95年底	End of 2006	-	-	-	-	-
96年底	End of 2007	-	-	-	-	-
97年底	End of 2008	309	420	-	-	-
98年底	End of 2009	309	416	122	396	385
99年底	End of 2010	309	422	122	396	385
100年底	End of 2011	309	422	122	396	380
(2) 收費總金額(千元)						
89 年	2000	-	-	-	-	-
90 年	2001	-	-	-	-	-
91 年	2002	-	-	-	-	-
92 年	2003	-	-	-	-	-
93 年	2004	-	-	-	-	-
94 年	2005	-	-	-	-	-
95 年	2006	-	-	-	-	-
96 年	2007	-	-	-	-	-
97 年	2008	7,202	-	-	-	-
98 年	2009	12,872	36,758	2,311	3,746	3,796
99 年	2010	13,683	50,162	3,603	12,272	9,029
100 年	2011	14,616	53,782	4,035	15,906	12,012

28. Municipal Charge Parking Lots in Taipei City(Cont.6 End)

Unit : Spaces; NT\$1,000

名		稱						拖 吊 放 置 場 Towed Vehicles Parking
		Off-street Parking						
85. 萬華 國中地下 停車場	86. 西康 地 下 停車場	87. 立農 公園地下 停車場	88. 興隆 公園地下 停車場	89. 雅祥 公園地下 停車場	90. 景美 國小地下 停車場	91. 玉成 國小地下 停車場	92. 其他 路 外 停車場	
Wanhua Car Park	Xikang Car Park	Linong Car Park	Xinglong Car Park	Yaxiang Car Park	Jingmei Car Park	Yucheng Car Park	Others	

(I) Automobile and Motorcycle Parking Spaces (No.)

-	-	-	-	-	-	-	-	7,743	-
-	-	-	-	-	-	-	-	9,424	-
-	-	-	-	-	-	-	-	9,238	-
-	-	-	-	-	-	-	-	9,128	-
-	-	-	-	-	-	-	-	8,961	-
-	-	-	-	-	-	-	-	7,964	-
-	-	-	-	-	-	-	-	8,284	-
-	-	-	-	-	-	-	-	8,787	-
-	-	-	-	-	-	-	-	9,305	-
719	86	300	318	204	361	331	7,022	-	-
719	86	300	318	204	355	331	12,226	-	-
719	86	300	318	204	353	325	10,594	-	-

(II) Total Revenue(NT\$1,000)

-	-	-	-	-	-	-	-	61,085	528,304
-	-	-	-	-	-	-	-	4,048	389,597
-	-	-	-	-	-	-	-	4,786	285,427
-	-	-	-	-	-	-	-	239	240,322
-	-	-	-	-	-	-	-	13,341	278,176
-	-	-	-	-	-	-	-	17,299	270,978
-	-	-	-	-	-	-	-	15,401	289,979
-	-	-	-	-	-	-	-	10,130	266,762
-	-	-	-	-	-	-	-	7,786	233,342
3,182	505	950	1,331	993	546	379	26,612	195,287	
16,268	4,400	7,405	8,640	9,616	5,511	6,582	20,417	156,964	
16,920	4,548	8,484	9,190	11,622	8,747	9,269	65,214	132,118	

四、交通執法與安全

Traffic Enforcement and Safety

表29 臺北市舉發違反道路管理事件

單位：件

年 別 Year	舉 發 總 件 數 Violation Cited (Event)	平均 每日 Daily Ave.	未 領 用 牌 照 或 偽 變 借 用 ① Driving without Motor License or with Illegal License Plate	損 毀 牌 照 ② License Plate Problems	拆 除 消 音 器 或 損 壞 不 修 Muffler Removed or Damaged	無 照 駕 駛 Driving without Driver's License	
94 年 2005	總計 Total	4,208,343	11,530	33,926	8,393	6,132	31,347
	汽車 Automobile	2,466,124	6,757	18,949	7,790	3,325	10,776
	機車 Motorcycle	1,307,608	3,582	14,977	603	2,807	20,571
	其他 Others	434,611	1,191	-	-	-	-
95 年 2006	總計 Total	3,961,771	10,854	20,796	4,733	5,830	35,541
	汽車 Automobile	2,291,924	6,279	12,777	4,390	3,663	11,618
	機車 Motorcycle	1,273,178	3,488	8,019	343	2,166	23,918
	其他 Others	396,669	1,087	-	-	1	5
96 年 2007	總計 Total	3,950,449	10,823	8,243	463	3,896	37,815
	汽車 Automobile	2,181,617	5,977	6,263	263	2,261	10,417
	機車 Motorcycle	1,430,174	3,918	1,979	200	1,635	27,385
	其他 Others	344,658	944	1	-	-	13
97 年 2008	總計 Total	4,009,742	10,956	8,530	559	2,538	42,600
	汽車 Automobile	2,119,056	5,790	6,851	229	190	11,203
	機車 Motorcycle	1,573,223	4,298	1,679	330	2,348	31,387
	其他 Others	317,463	867	-	-	-	10
98 年 2009	總計 Total	3,750,166	10,274	5,625	459	6,878	42,366
	汽車 Automobile	1,989,287	5,450	4,418	210	177	11,316
	機車 Motorcycle	1,486,819	4,073	1,207	249	6,701	31,043
	其他 Others	274,060	751	-	-	-	7
99 年 2010	總計 Total	2,907,690	7,966	5,035	220	2,234	41,804
	汽車 Automobile	1,676,885	4,594	4,317	108	243	10,178
	機車 Motorcycle	1,064,138	2,915	718	112	1,991	31,622
	其他 Others	166,667	457	-	-	-	4
100 年 2011	總計 Total	2,237,901	6,131	1,808	187	2,010	22,359
	汽車 Automobile	1,371,331	3,757	1,525	79	261	6,065
	機車 Motorcycle	773,751	2,120	283	108	1,749	16,293
	其他 Others	92,819	254	-	-	-	1
100年與99年比較 2011 vs. 2010		-669,789	-1,835	-3,227	-33	-224	-19,445
		-23.0%	-23.0%	-64.1%	-15.0%	-10.0%	-46.5%

資料來源：臺北市政府警察局交通警察大隊、臺北市停車管理工程處、臺北市公共運輸處、交通部公路總局臺北市區監理所

附 註：①95年7月1日以前含道路管理處罰條例第14條第1項第2款「未隨車攜帶行車執照」舉發件數。

29. Traffic Regulation Violations in Taipei City

Unit : Case

越級 駕駛 Driving with Lower-level Driver's License	裝載超重 或 不合規定 Over Load	載運人員 違反規定 Over-Loading Passenger	未繫 安全帶 No Seatbelt Fastened	機踏車 附載人員 或物品 未依規定 Illegal Motorcycle Passenger or Article Loading	未戴 安全帽 Not Wear Helmet	酒醉 駕駛 Drunk Driving	違反 速率規定 行駛 Speeding
10,727	1,040	466	31,852	2,096	43,566	19,176	765,502
2,499	1,040	463	31,852	-	-	8,827	630,309
8,228	-	3	-	2,096	43,566	10,349	135,193
-	-	-	-	-	-	-	-
10,249	1,700	337	42,782	1,034	38,158	22,676	658,696
2,412	1,700	336	42,782	-	-	10,568	524,842
7,835	-	-	-	1,034	38,158	12,106	133,854
2	-	1	-	-	-	2	-
9,518	578	337	28,705	4,308	59,543	19,022	629,290
1,931	576	337	28,701	-	-	7,895	451,186
7,585	-	-	-	4,308	59,543	11,122	178,104
2	2	-	4	-	-	5	-
9,227	312	181	22,200	15,118	58,775	13,688	589,234
1,787	311	179	22,199	-	-	5,041	404,262
7,440	-	1	-	15,118	58,775	8,644	184,972
-	1	1	1	-	-	3	-
7,251	395	211	14,002	14,476	53,244	12,814	600,656
1,529	395	211	14,002	-	-	4,758	409,065
5,718	-	-	-	14,476	53,244	8,056	191,591
4	-	-	-	-	-	-	-
5,598	416	166	5,394	11,439	28,349	10,553	538,722
1,336	416	166	5,394	-	-	3,744	381,586
4,262	-	-	-	11,439	28,349	6,806	157,135
-	-	-	-	-	-	3	1
3,414	307	153	1,813	6,988	17,857	10,141	531,609
955	307	153	1,813	-	-	3,599	347,163
2,458	-	-	-	6,988	17,857	6,542	184,446
1	-	-	-	-	-	-	-
-2,184	-109	-13	-3,581	-4,451	-10,492	-412	-7,113
-39.0%	-26.2%	-7.8%	-66.4%	-38.9%	-37.0%	-3.9%	-1.3%

②95年7月1日以前含道路交通管理處罰條例第14條第1項第3款「號牌污穢」舉發件數。

表29 臺北市舉發違反道路管理事件(續)

		單位：件					
年 別	Year	競駛超速蛇 行或危險方 式駕駛或 造成噪音	行近行人穿 越道未減速 或不讓行人 先 行	不按遵行 方向行駛	爭 道 行 駛	不依規定 超 車 ③	不 依 規 定 轉 彎
		Racing, Speeding, Zigzagging, Dangerous Driving or Noise Making	Violation of Yielding Pedestrians in Front of Zebra	Disobey the Specified Direction	Strive for Way of Driving	Illegal Crossing, Passing, U Turn and Reversing	Illegal Turns
94 年 2005	總計 Total	29	21,727	25,051	305,969	33,012	264,373
	汽車 Automobile	13	9,266	2,671	43,733	29,426	91,521
	機車 Motorcycle	16	12,461	22,380	262,236	3,586	172,852
	其他 Others	-	-	-	-	-	-
95 年 2006	總計 Total	36	13,432	21,664	320,228	14,629	239,864
	汽車 Automobile	11	6,036	2,617	48,116	12,840	76,444
	機車 Motorcycle	25	7,396	19,046	272,109	1,789	163,418
	其他 Others	-	-	1	3	-	2
96 年 2007	總計 Total	26	7,107	24,558	322,933	149	223,937
	汽車 Automobile	6	3,299	2,391	33,153	72	72,089
	機車 Motorcycle	20	3,808	22,166	289,769	77	151,842
	其他 Others	-	-	1	11	-	6
97 年 2008	總計 Total	33	8,033	23,580	444,474	180	217,815
	汽車 Automobile	6	3,292	2,425	74,395	82	70,172
	機車 Motorcycle	27	4,741	21,154	370,075	98	147,641
	其他 Others	-	-	1	4	-	2
98 年 2009	總計 Total	11	10,099	19,987	407,571	121	229,013
	汽車 Automobile	4	4,110	2,228	47,226	69	89,165
	機車 Motorcycle	7	5,989	17,759	360,343	52	139,846
	其他 Others	-	-	-	2	-	2
99 年 2010	總計 Total	11	9,129	22,293	174,489	95	145,811
	汽車 Automobile	-	3,171	2,919	10,624	58	62,500
	機車 Motorcycle	11	5,958	19,374	163,861	37	83,310
	其他 Others	-	-	-	4	-	1
100 年 2011	總計 Total	21	4,769	18,032	69,931	123	81,892
	汽車 Automobile	5	1,797	1,772	6,948	72	29,314
	機車 Motorcycle	16	2,971	16,259	62,980	51	52,575
	其他 Others	-	1	1	3	-	3
100年與99年比較 2011 vs. 2010		10	-4,360	-4,261	-104,558	28	-63,919
		90.9%	-47.8%	-19.1%	-59.9%	29.5%	-43.8%

附註：③本欄原為「不依規定會車超車迴車倒車」，95年7月起改為僅包含舉發道路交通管理處罰條例第47條「不依規定超車」。

④本欄原為「行車未保持安全距離」，95年7月起改為僅包含舉發道路交通管理處罰條例第58條第3款「行車未保持路口淨空」。

29. Traffic Regulation Violations in Taipei City(Cont.)

Unit : Case

闖紅燈	違規停車	行車未保持路口淨空 ^④	其他不遵守標誌、標線號誌行車	肇事逃逸或肇事致人傷亡或撞傷警員	行人違反規定	取締道路障礙	其他 ^⑤
Red Light Running	Parking Violation	Not Keep Safe Spacing During Driving	Other Ways of Disobeying Signs, Marked Line	Hit and Run, Accident with Causality, Hitting Officers In-Duty	Pedestrian Violation	Ban Road Barrier	Others
77,895	1,858,466	2,383	108,583	690	228,490	204,886	122,566
56,820	1,318,769	1,991	101,325	340	-	-	94,419
21,075	539,697	392	7,258	350	-	-	26,912
-	-	-	-	-	228,490	204,886	1,235
92,673	1,565,982	4,376	85,475	Ⓡ 788	206,755	188,373	Ⓡ 364,964
62,954	1,077,834	4,011	79,577	Ⓡ 447	-	-	Ⓡ 305,949
29,718	488,137	365	5,824	Ⓡ 341	-	-	Ⓡ 57,577
1	11	-	74	-	206,755	188,373	1,438
143,520	1,438,746	5,941	57,338	Ⓡ 813	178,023	163,702	Ⓡ 581,938
76,564	936,839	5,900	52,956	Ⓡ 538	-	-	Ⓡ 487,980
66,954	501,881	41	4,184	Ⓡ 275	-	-	Ⓡ 97,296
2	26	-	198	-	178,023	163,702	2,662
157,187	1,369,704	11,196	47,611	Ⓡ 862	163,676	152,647	Ⓡ 649,782
90,710	898,600	10,078	43,400	Ⓡ 572	-	-	Ⓡ 473,072
66,475	471,081	1,118	4,143	Ⓡ 287	-	-	Ⓡ 175,689
2	23	-	68	3	163,676	152,647	1,021
113,960	1,298,716	18,519	47,059	Ⓡ 950	129,633	143,662	Ⓡ 572,488
72,790	875,355	15,957	42,502	Ⓡ 604	-	-	Ⓡ 393,196
41,168	423,345	2,560	4,521	Ⓡ 343	-	-	Ⓡ 178,601
2	16	2	36	3	129,633	143,662	691
80,256	1,103,680	13,068	31,849	Ⓡ 943	48,462	117,674	Ⓡ 510,000
52,091	753,668	10,907	27,928	Ⓡ 644	-	-	Ⓡ 344,887
28,165	350,003	2,160	3,909	Ⓡ 298	-	-	Ⓡ 164,618
-	9	1	12	1	48,462	117,674	495
57,599	870,289	4,326	26,750	935	12,212	79,660	412,716
36,519	622,612	3,481	24,901	667	-	-	281,323
21,079	247,663	845	1,800	267	-	-	130,521
1	14	-	49	1	12,212	79,660	872
-22,657	-233,391	-8,742	-5,099	-8	-36,250	-38,014	-97,284
-28.2%	-21.1%	-66.9%	-16.0%	-0.8%	-74.8%	-32.3%	-19.1%

⑤95年6月以前，「停車不依規定繳費」列為「違規停車」欄中之一項，95年7月以後，改列入「其他」欄中，100年全年停車管理工程處舉發「停車不依規定繳費」計汽車210,577件，機車119,714件。

⑥本市於94.8.1起開始取締汽機車行駛於隧道、調撥車道或車行地下道等路段時，未依規定開車燈。

表30 臺北市處理違反道路管理事件^①

(條例12-68條)

單位：件；新臺幣千元

年(月)別 Year (Month)	截至上年(月) 底尚未處結數 ② Unsettled Cases Up to The End of Last Year(Month)	舉發 本轄數 Illegal Cases Registered in Taipei City	他轄舉發 移入數 Illegal Cases Occurred in other Cities and Transferred to Taipei City	免罰 (含逕行 註銷) Fine Exemption	處罰	
					計 Total	按 Classified by 機車 Motorcycle
89年 2000 ②	2,125,769	3,623,003	1,048,943	1,128,380	4,440,039	907,812
90年 2001	1,455,423	2,990,873	1,234,228	69,339	3,909,240	938,688
91年 2002 ①	1,680,177	2,236,307	1,306,356	71,760	3,064,618	689,307
92年 2003	1,166,798	1,521,963	798,157	37,083	2,260,718	489,261
93年 2004	1,253,263	1,809,898	545,598	34,225	2,195,062	571,763
94年 2005	1,405,045	1,807,700	560,254	415,903	2,260,860	594,453
95年 2006	1,651,237	1,687,297	542,797	175,987	2,101,821	551,992
96年 2007	1,623,096	1,673,048	639,028	227,338	2,048,429	621,958
97年 2008	1,533,509	1,713,235	598,046	201,435	2,070,558	677,088
98年 2009	1,624,882	1,605,051	556,306	336,927	1,957,946	652,046
99年 2010	1,599,186	1,274,842	511,217	271,272	1,670,182	496,331
100年 2011	1,474,140	1,011,982	440,106	178,930	1,370,535	371,192
1月 Jan.	1,474,140	85,756	38,940	24,409	117,096	29,459
2月 Feb.	1,444,634	73,771	35,088	17,397	93,242	24,608
3月 Mar.	1,440,462	103,145	45,618	16,859	140,969	33,708
4月 Apr.	1,441,356	88,803	38,179	9,941	123,694	31,854
5月 May	1,438,052	86,593	41,950	10,553	126,472	32,590
6月 June	1,438,184	80,490	35,702	15,627	109,008	28,940
7月 July	1,429,688	79,585	32,913	11,341	112,211	31,333
8月 Aug.	1,425,602	82,098	39,201	12,993	111,429	31,830
9月 Sep.	1,422,220	81,368	38,346	14,244	108,951	32,420
10月 Oct.	1,424,138	79,855	34,231	18,933	106,892	31,481
11月 Nov.	1,408,391	87,300	30,139	13,517	110,473	31,886
12月 Dec.	1,402,138	83,218	29,799	13,116	110,098	31,083
100年與99年比較 2011 vs. 2010	-125,046 -7.8%	-262,860 -20.6%	-71,111 -13.9%	-92,342 -34.0%	-299,647 -17.9%	-125,139 -25.2%

資料來源：臺北市交通事件裁決所。

附註：①本表以「道路交通管理處罰條例」處罰者為統計範圍，91年以前包含條例12-84條，92年以後僅含條例12-68條。

②自89年3月起因剔除交通違規通知單未送達違規人之案件致尚未處結數有誤差。

③「處罰」各欄係指處結之件數（不包括尚未裁決及裁決後尚未執行之件數）。

④罰鍰件數已含沒入件數。

30. Records of Offenses Against Traffic Regulation in Taipei City

(Article 12-68)

Unit : Cases ; NT\$1,000

Penalty ③		按處罰種類分 Classification by Penalty				本月未送 達增減數 ⑤ Monthly Increment of Undelivered Tickets	截至本年 (月)底尚未 處結數⑥⑦ Unsettled Cases Up To The End of This Year(Month)	罰鍰 收入 (千元)⑧ Revenue of Fines (NT\$1,000)
汽機車分 Automobile、Motorcycle		罰鍰 Fine	沒入 Confiscation ④	吊扣牌 (駕)照 Licences Suspended	吊銷牌 (駕)照 Licences Canceled			
汽車 Automobile	其他 Others							
3,330,812	201,415	4,316,126	174	86,499	143	...	1,448,833	4,375,848
2,722,496	248,056	3,807,290	-	91,412	31	...	1,691,390	4,426,135
2,123,187	252,124	2,979,830	-	76,523	24	...	2,048,319	4,052,020
1,771,457	-	2,220,111	52	40,587	20	...	1,247,614	3,679,511
1,623,299	-	2,168,780	159	26,255	27	...	1,402,282	3,413,291
1,665,407	-	2,234,974	96	25,859	27	-555,001	1,651,237	3,593,646
1,549,829	-	2,079,838	78	21,903	80	-19,573	1,623,096	3,153,256
1,426,471	-	2,028,685	44	19,593	151	125,896	1,533,509	3,172,772
1,393,470	-	2,052,564	43	17,840	154	-52,085	1,624,882	2,917,201
1,305,900	-	1,943,542	29	14,257	147	-107,820	1,599,186	2,659,142
1,173,851	-	1,657,472	13	12,534	176	-30,349	1,474,140	2,285,578
999,343	-	1,360,178	13	10,219	138	-27,110	1,403,873	1,983,963
87,637	-	116,183	2	900	13	12,697	1,444,634	159,300
68,634	-	92,503	1	736	3	2,392	1,440,462	139,521
107,261	-	140,011	-	945	13	-9,959	1,441,356	214,260
91,840	-	122,910	-	772	12	-3,349	1,438,052	174,322
93,882	-	125,598	2	862	12	-8,614	1,438,184	196,740
80,068	-	108,146	1	847	15	53	1,429,688	157,347
80,878	-	111,374	1	817	20	-6,968	1,425,602	160,063
79,599	-	110,486	1	935	8	259	1,422,220	164,766
76,531	-	108,046	-	890	15	-5,399	1,424,138	161,877
75,411	-	106,034	1	849	9	4,008	1,408,391	147,872
78,587	-	109,619	3	846	8	-298	1,402,138	156,226
79,015	-	109,268	1	820	10	-11,932	1,403,873	151,668
-174,508	-	-297,294	0	-2,315	-38	3,239	-70,267	-301,615
-14.9%	--	-17.9%	0.0%	-18.5%	-21.6%	-10.7%	-4.8%	-13.2%

⑤指違規單未送達違規人，被退回舉發單位註記單退，或註記單退後又結案之調整數加總。

⑥「截至本月底尚未處結數」=（「截至上月底尚未處結數」+「舉發本轄數」+「他轄舉發移入數」）-「免罰（含逕行註銷）」-「處罰之合計」-「本月未送達增減數」。

⑦尚未處結數係指「尚未裁決」及「裁決後尚未執行」之件數。

⑧罰鍰收入係當期處罰案件之收入並扣除重、溢、誤繳退費。

表31 臺北市處理違反道路管理事件^①

(條例69-84條)

單位：件；新臺幣千元

年(月)別 Year (Month)	截至上年(月) 底尚未處結數 Unsettled Cases Up to The End of Last Year(Month)	舉發 本轄數 Illegal Cases Registered in Taipei City	他轄舉發 移入數 Illegal Cases Occurred in other Cities and Transferred to Taipei City	免罰 Fine Exemption	處罰	
					計 Total	按 Classified 慢車 Bicycle
89年 2000	2,125,769	3,623,003	1,048,943	1,128,380	4,440,039	907,812
90年 2001	1,455,423	2,990,873	1,234,228	69,339	3,909,240	938,688
91年 2002 ^①	1,680,177	2,236,307	1,306,356	71,760	3,064,618	689,307
92年 2003	837,985	547,936	-	113	204,577	-
93年 2004	1,181,231	543,844	-	-	230,365	3
94年 2005	1,494,710	433,516	-	-	260,580	-
95年 2006	1,667,646	395,264	-	-	258,824	43
96年 2007	1,804,086	343,078	-	-	270,683	663
97年 2008	1,876,480	316,568	-	-	274,745	282
98年 2009	1,918,303	273,485	-	-	200,732	202
99年 2010	1,991,056	166,359	-	-	169,332	283
100年 2011	1,988,083	92,036	-	-	79,589	228
1月 Jan.	1,988,083	9,229	-	-	11,913	55
2月 Feb.	1,985,399	5,616	-	-	6,141	40
3月 Mar.	1,984,874	9,858	-	-	4,274	5
4月 Apr.	1,990,458	9,079	-	-	10,884	15
5月 May	1,988,653	8,044	-	-	10,444	7
6月 June	1,986,253	7,848	-	-	5,267	10
7月 July	1,988,834	6,641	-	-	4,734	11
8月 Aug.	1,990,741	7,333	-	-	4,921	19
9月 Sep.	1,993,153	7,518	-	-	5,362	16
10月 Oct.	1,995,309	6,414	-	-	6,240	12
11月 Nov.	1,995,483	7,456	-	-	5,184	18
12月 Dec.	1,997,755	7,000	-	-	4,225	20
100年與99年比較	-2,973	-74,323	-	-	-89,743	-55
2011 vs. 2010	-0.1%	-44.7%	--	--	-53.0%	-19.4%

資料來源：臺北市政府警察局。

附註：①本表以「道路交通管理處罰條例」處罰者為統計範圍，91年以前包含條例12-84條，92年以後僅含條例69-84條。

②「處罰」各欄係指處結之件數（不包括尚未裁決及裁決後尚未執行之件數）。

31. Records of Offenses Against Traffic Regulation in Taipei City

(Article 69-84)

Unit : Cases ; NT\$1,000

Penalty ②					截至本年 (月)底尚未 處結數③④	罰鍰收入 ⑤ (千元)
汽機車分 by Automobile and Motorcycle		按處罰種類分 Classification by Penalty				
行人 Pedestrians	道路障礙 Others	罰鍰 Fine	沒入 Confiscation	行人講習 Pedestrian Short-term Training	Unsettled Cases Up to The End of This Year(Month)	Revenue of Fines (NT\$1,000)
3,330,812	201,415	4,316,126	174	37,271	1,448,833	4,375,848
2,722,496	248,056	3,807,290	-	10,507	1,691,390	4,426,135
2,123,187	252,124	2,979,830	-	8,249	2,048,319	4,052,020
112,330	92,247	199,851	-	4,726	1,181,231	138,713
152,749	77,613	224,049	-	6,316	1,494,710	144,657
159,517	101,063	254,127	-	6,453	1,667,646	167,527
150,942	107,839	255,487	-	3,337	1,804,086	171,455
176,101	93,919	270,683	-	-	1,876,480	167,392
153,116	121,347	274,745	-	-	1,918,303	137,481
108,569	91,961	200,732	-	-	1,991,056	130,424
103,142	65,907	169,332	-	-	1,988,083	104,533
23,256	56,105	79,589	-	-	2,000,530	67,978
3,796	8,062	11,913	-	-	1,985,399	3,635
2,128	3,973	6,141	-	-	1,984,874	3,338
1,410	2,859	4,274	-	-	1,990,458	7,501
3,136	7,733	10,884	-	-	1,988,653	6,674
1,931	8,506	10,444	-	-	1,986,253	6,765
1,464	3,793	5,267	-	-	1,988,834	5,011
1,482	3,241	4,734	-	-	1,990,741	4,679
1,512	3,390	4,921	-	-	1,993,153	7,674
1,261	4,085	5,362	-	-	1,995,309	6,131
2,224	4,004	6,240	-	-	1,995,483	5,354
1,705	3,461	5,184	-	-	1,997,755	5,012
1,207	2,998	4,225	-	-	2,000,530	6,204
-79,886	-9,802	-89,743	-	-	12,447	-36,555
-77.5%	-14.9%	-53.0%	--	--	0.6%	-35.0%

③「截至本月底尚未處結數」=(「截至上月底尚未處結數」+「舉發本轄數」+「他轄舉發移入數」)-(「免罰」+「處罰之合計」)。

④尚未處結數係指「尚未裁決」及「裁決後尚未執行」之件數。

⑤罰鍰收入係當期處罰案件之收入並扣除重、溢、誤繳退費。

表32 臺北市車輛拖吊情形

單位：輛

年(月)別 Year (Month)	拖 吊 違 規 車 輛							
	總 計 Grand Total				租(僱)用民間拖吊車拖吊車輛數 No. of Towed Vehicles by Tow Trucks of Contractor ①			
	合 計 Total	小型車 Small Cars	機 車 Motorcycle	大型車 Large Cars	計 Sub-Total	小型車 Small Cars	機 車 Motorcycle	大型車 Large Cars
89 年 2000	550,128	390,200	157,960	1,968	548,370	389,484	157,958	928
90 年 2001	438,050	300,618	136,043	1,389	436,965	300,135	136,043	787
91 年 2002	317,168	207,539	108,617	1,012	316,282	206,994	108,617	671
92 年 2003 ②	252,057	183,966	67,654	437	251,625	183,548	67,650	427
93 年 2004	287,561	215,237	71,900	424	287,171	214,850	71,899	422
94 年 2005	273,930	210,697	62,740	493	273,440	210,325	62,625	490
95 年 2006	302,971	220,662	81,883	426	302,546	220,263	81,857	426
96 年 2007	290,314	205,597	84,348	369	289,987	205,278	84,340	369
97 年 2008	256,671	180,896	75,402	373	256,376	180,601	75,402	373
98 年 2009	212,687	153,379	59,024	284	212,354	153,050	59,020	284
99 年 2010	169,290	124,029	45,131	130	169,008	123,747	45,131	130
100 年 2011	136,359	104,965	31,278	116	135,954	104,589	31,249	116
1 月 Jan.	13,671	11,103	2,557	11	13,639	11,071	2,557	11
2 月 Feb.	8,879	7,100	1,775	4	8,858	7,079	1,775	4
3 月 Mar.	12,866	10,506	2,346	14	12,841	10,481	2,346	14
4 月 Apr.	12,066	9,231	2,827	8	12,034	9,201	2,825	8
5 月 May	12,287	9,351	2,929	7	12,253	9,322	2,924	7
6 月 June	11,057	8,416	2,632	9	11,033	8,392	2,632	9
7 月 July	11,666	8,875	2,780	11	11,631	8,845	2,775	11
8 月 Aug.	10,270	7,593	2,665	12	10,227	7,551	2,664	12
9 月 Sep.	10,770	7,909	2,849	12	10,728	7,871	2,845	12
10 月 Oct.	10,623	8,162	2,451	10	10,578	8,125	2,443	10
11 月 Nov.	10,644	7,769	2,865	10	10,612	7,740	2,862	10
12 月 Dec.	11,560	8,950	2,602	8	11,520	8,911	2,601	8
100年與99年比較 2011 vs. 2010	-32,931 -19.5%	-19,064 -15.4%	-13,853 -30.7%	-14 -10.8%	-33,054 -19.6%	-19,158 -15.5%	-13,882 -30.8%	-14 -10.8%

資料來源：臺北市政府警察局交通警察大隊拖吊分隊、臺北市停車管理工程處。

附註：①自民國77年起租(僱)用民間拖吊車。

32. Statistic of Towed Vehicles in Taipei City

Unit : Vehicle

Towed Vehicles for Parking Violation				平均每日拖吊 違規車輛數		服務拖吊車輛數		
公有拖吊分隊拖吊車輛數				Average No. of Towed Vehicles Per Day		No. of Towed Vehicles without Parking Violation		
計	小型車	機車	大型車	汽 車	機 車	合 計	汽 車	機 車
Sub-Total	Small Cars	Motorcycle	Large Cars	Cars	Motorcycle	Total	Cars	Motorcycle
1,758	716	2	1,040	1,071	432	23,877	16,200	7,677
1,085	483	-	602	827	373	20,310	16,526	3,784
886	545	-	341	571	298	20,807	15,522	5,285
432	418	4	10	505	185	26,816	15,621	11,195
390	387	1	2	589	196	22,745	13,608	9,137
490	372	③ 115	3	579	172	23,503	13,232	10,271
425	399	26	-	606	224	20,560	11,912	8,648
327	319	8	-	564	231	17,582	11,159	6,423
295	295	-	-	495	206	14,020	9,404	4,616
333	329	4	-	421	162	12,632	8,722	3,910
282	282	-	-	340	124	12,619	9,096	3,523
405	376	29	-	288	86	12,462	9,445	3,017
32	32	-	-	359	82	1,191	920	271
21	21	-	-	254	63	906	718	188
25	25	-	-	339	76	1,071	844	227
32	30	2	-	308	94	917	702	215
34	29	5	-	302	94	987	803	184
24	24	-	-	281	88	980	786	194
35	30	5	-	287	90	987	779	208
43	42	1	-	245	86	995	757	238
42	38	4	-	264	95	985	743	242
45	37	8	-	264	79	1,310	780	530
32	29	3	-	259	96	951	726	225
40	39	1	-	289	84	1,182	887	295
123	94	29	-	-52	-38	-157	349	-506
43.6%	33.3%	--	--	-15.4%	-30.7%	-1.2%	3.8%	-14.4%

②自92年10月13日起公有拖吊違規項目增列消防巷道停車。

③94年1月配合南陽街周邊道路機車停車收費，自94年1月1日起加強取締紅線及騎樓禁停車輛。

表33 臺北市交通助理人員舉發違規停車情形

單位:輛

年(月)別 Year (Month)	總計 Grand Total	人行道、行人 穿越道 違規停車 Parking on Pedestrian Walkway or Pedestrian Cross	交叉路口 十公尺內 違規停車 Parking within 10m around the Cross Road	公車站牌 十公尺內 違規停車 Parking within 10m around Bus Stop	劃有紅線 ◎ 路段臨停 Parking on the Road Sections Marked with Red Lines	消防栓前 違規停車 Parking in Front of a Fire Hydrant
83年 1994	809,232	56,212	22,799	41,411	154,920	7,215
84年 1995	764,657	123,872	20,786	118,685	168,564	7,040
85年 1996	963,525	139,406	13,748	69,737	179,545	20,807
86年 1997	807,925	85,767	8,106	31,056	118,418	14,084
87年 1998	645,340	57,587	6,694	15,947	129,908	7,261
88年 1999	495,315	35,621	7,045	14,675	109,696	4,975
89年 2000	617,194	49,297	4,852	15,042	112,739	6,731
90年 2001 ①	589,333	46,779	19,138	15,558	120,014	5,817
91年 2002	571,687	47,331	8,434	10,686	116,263	5,132
92年 2003	391,500	26,815	6,822	4,945	78,394	2,363
93年 2004	515,556	28,563	7,981	4,932	105,393	2,221
94年 2005	509,082	24,091	3,410	4,500	108,674	2,261
95年 2006	448,214	19,705	1,890	3,095	125,902	1,521
96年 2007	515,533	20,482	1,208	4,161	143,345	1,843
97年 2008	545,600	20,611	518	4,183	160,929	1,855
98年 2009	575,761	21,869	298	5,932	172,178	2,346
99年 2010	548,493	21,696	265	7,768	171,000	2,933
100年 2011	374,666	16,089	210	6,509	132,165	2,303
1月 Jan.	37,602	1,625	34	709	13,434	227
2月 Feb.	29,632	1,133	16	380	10,223	170
3月 Mar.	51,291	2,195	41	710	18,838	283
4月 Apr.	39,518	1,536	15	621	13,683	265
5月 May	38,301	1,677	20	674	13,793	216
6月 June	37,508	1,437	26	514	12,432	177
7月 July	35,950	1,373	24	494	11,992	208
8月 Aug.	21,734	963	5	448	7,734	164
9月 Sep.	20,450	871	10	432	7,513	149
10月 Oct.	21,076	1,151	-	477	7,216	147
11月 Nov.	25,650	1,307	11	637	9,184	177
12月 Dec.	15,954	821	8	413	6,123	120
100年與99年比較 2011 vs. 2010	-173,827 -31.7%	-5,607 -25.8%	-55 -20.8%	-1,259 -16.2%	-38,835 -22.7%	-630 -21.5%

資料來源：臺北市停車管理工程處稽查分隊

附註：①90年6月因交通處罰條例修正，僅◎項目有資料，餘因無法分類全數計入「其他違停」欄中。

33. Parking Violation Reported by the Traffic Assistants of Taipei City

Unit : Vehicle

劃有黃線 ◎ 路段停車 Parking on the Road Sections Marked with Yellow Lines	不依規定 ◎ 位置停車 Violation of Parking on Specified Space	併排 ◎ 停車 Parking in Parallel	占用殘障 ② 車位違停 Parking on Handicapped Exclusive Parking Space	機車各種 ◎ 違規停車 Various Violation Conditions of Motorcycles	限時停車 ② 未繳費 Without Deposit in a Parking Meter	其他違停 ③ Others
383,610	56,227	77,920	...	8,199	...	719
122,359	57,607	139,755	...	5,479	...	510
322,350	42,588	166,066	...	8,955	...	323
376,685	28,653	137,361	...	7,673	...	122
265,704	37,724	101,579	...	15,687	...	7,249
109,439	48,794	86,351	...	77,934	...	785
239,657	69,012	85,370	...	34,335	...	159
63,379	57,477	78,585	5,155	153,122	11,579	12,730
36,536	32,571	63,524	6,792	210,733	33,308	377
24,136	22,328	28,179	4,000	163,589	28,810	1,119
26,395	26,894	26,853	4,111	224,550	55,513	2,150
27,523	20,804	20,355	2,482	249,399	43,112	2,471
30,207	21,184	10,711	4,017	208,824	16,396	4,762
26,378	20,632	9,057	4,309	256,735	20,291	7,092
25,694	19,865	10,160	3,544	273,748	19,228	5,265
34,818	15,641	16,423	3,089	277,100	19,587	6,480
39,978	17,489	16,803	2,911	237,550	21,073	9,027
31,070	13,645	12,174	2,646	132,582	17,412	7,861
3,056	1,711	1,352	313	12,851	1,567	723
2,363	1,336	830	184	11,154	1,344	499
4,365	1,803	1,662	263	17,955	2,253	923
2,945	1,322	1,297	232	15,294	1,591	717
3,031	1,410	1,255	265	13,808	1,422	730
2,834	1,132	1,152	218	15,439	1,458	689
2,713	1,162	930	285	14,785	1,379	605
1,689	911	719	223	7,327	1,068	483
1,618	836	631	167	6,535	1,185	503
2,099	607	810	136	6,186	1,622	625
2,619	747	912	182	7,393	1,603	878
1,738	668	624	178	3,855	920	486
-8,908	-3,844	-4,629	-265	-104,968	-3,661	-1,166
-22.3%	-22.0%	-27.5%	-9.1%	-44.2%	-17.4%	-12.9%

②「占用殘障車位違停」、「限時停車未繳費」二欄自90年7月起統計。

③88年以後即無舉發「道路修理路段停車」，87年以前之該項數字併入「其他違停」。

表34 臺北市舉發計程車違規件數

單位:件

年(月)別 Year (Month)	舉發總件數 ① Total Reporting Cases	舉發項目			
		無職業 駕駛執照 Without Professional Driver's License	無執業 登記證② Without Professional Registration Certificate	執業登記證 未辦理年度查驗或 執業登記事項異動 Without Performing Annual Inspection for a Professional Registration Certificate	執業登記證 未依規定 位置放置 Without Mounting a Professional Registration Certificate with a Plastic Set at the Front Deck
83年 1994	115,142	3,852	6,240	3,728	51,940
84年 1995	127,249	5,224	5,022	5,294	41,118
85年 1996	115,708	5,581	7,090	4,152	33,094
86年 1997	65,204	5,150	3,404	1,590	11,849
87年 1998	38,205	1,502	1,426	1,178	3,301
88年 1999	48,211	1,464	2,518	1,337	1,615
89年 2000	42,635	1,595	2,047	1,200	1,181
90年 2001	40,317	1,375	1,520	1,704	1,289
91年 2002	40,996	1,047	1,170	1,652	1,043
92年 2003	39,602	724	742	904	893
93年 2004	27,441	710	762	1,016	850
94年 2005	28,984	647	655	756	709
95年 2006	145,130	1,125	10,653	1,513	419
96年 2007	125,839	1,972	3,352	2,282	1,996
97年 2008	131,971	2,506	6,667	2,794	905
98年 2009	122,165	3,403	5,893	2,286	478
99年 2010	97,778	3,853	6,191	554	312
100年 2011	76,635	2,812	5,256	65	184
1月 Jan.	6,890	311	513	11	14
2月 Feb.	6,210	203	334	4	17
3月 Mar.	7,973	288	529	9	17
4月 Apr.	7,165	210	409	6	16
5月 May	5,946	185	417	3	15
6月 June	5,867	167	308	6	9
7月 July	5,607	226	409	3	5
8月 Aug.	6,596	295	594	11	27
9月 Sep.	6,137	266	562	2	10
10月 Oct.	5,800	228	430	2	16
11月 Nov.	6,295	239	421	3	22
12月 Dec.	6,149	194	330	5	16
100年與99年比較 2011 vs. 2010	-21,143 -21.6%	-1,041 -27.0%	-935 -15.1%	-489 -88.3%	-128 -41.0%

資料來源：臺北市政府警察局交通警察大隊

附註：①本表自民國95年起，以舉發計程車違反道路交通管理處罰條例為統計範圍，94年以前之數據是以計程車安程專案舉發案件為統計範圍。

34. No. of Taxicab Violations Offenses by Taxi in Taipei City

Unit : Case

Reported Items						
後車門未噴 牌照號碼 及車行名稱	後車窗未噴車號 或貼符合規格之 牌號標識	右後車門乘客 無法自行開啟	車窗玻璃 黏貼反光紙	車頂燈未 固定裝置	其 他	Others
Back Door Is Not Painted with License No. and Taxi Firm Name	Without Painting Conforming License Sign at Back Window	Right Back Door Cannot Be Opened by Passenger	Adhere Reflecting Sticker to Window	Top Lamp of Car Is Not Devised Stably		
2,809	2,381	7,214	818	743		35,417
4,043	3,706	11,580	2,096	2,376		46,790
3,124	2,309	12,075	776	775		46,732
2,005	1,665	4,797	430	455		33,859
1,216	892	629	301	306		27,454
693	513	372	227	242		39,230
705	624	163	675	148		34,297
1,118	830	118	751	168		31,444
734	699	75	610	126		33,840
893	706	92	417	88		34,143
1,012	502	78	395	116		22,000
884	343	55	371	152		24,412
174	20	3	73	286		130,864
72	10	2	33	235		115,885
29	9	1	46	243		118,771
34	10	-	54	240		109,767
22	4	-	21	336		86,485
14	4	-	13	325		67,962
1	-	-	2	53		5,985
-	1	-	-	22		5,629
5	-	-	-	40		7,085
1	-	-	3	25		6,495
-	-	-	3	9		5,314
-	-	-	-	6		5,371
-	-	-	-	34		4,930
-	-	-	1	40		5,628
1	-	-	1	20		5,275
2	1	-	-	28		5,093
3	1	-	-	37		5,569
1	1	-	3	11		5,588
-8	-	-	-8	-11		-18,523
-36.4%	0.0%	--	-38.1%	-3.3%		-21.4%

②95年7月1日新修正道路交通管理處罰條例第一階段施行後，計程車駕駛人不依規定期限參加執業登記證之年度查驗，除廢止執業登記外，將加重限制未滿1年，不得再行辦理執業登記，為保障計程車駕駛人權益，交通警察大隊於新法施行前，於95/06/23依電腦查詢整批舉發8,989件逾期6個月以上未查驗案件，故95年數據驟增。

表35 臺北市列管交通事故肇事案件

年(月)別 Year (Month)	肇事事件數 ① Cases of Accidents (Event)	環 比 Link index	車 輛 肇 事 率 (件/萬輛) Accident Case per 10,000 Veh.	肇 事	
				合 計 Total	每 萬 輛 車 肇 事 車 輛 數 (輛/萬輛)② Accidents per 10,000 Vehicles
84 年 1995	291	121.76	2.2110	463	3.49
85 年 1996	262	90.03	1.8744	422	2.97
86 年 1997	217	82.82	1.4585	342	2.22
87 年 1998	180	82.95	1.1547	317	1.96
88 年 1999	164	91.11	1.0351	277	1.68
89 年 2000	181	110.37	1.1282	300	1.76
90 年 2001	160	88.40	0.9807	290	1.71
91 年 2002	158	98.75	0.9615	265	1.56
92 年 2003	143	90.51	0.8568	269	1.54
93 年 2004	129	90.21	0.7554	213	1.22
94 年 2005	92	71.32	0.5283	176	1.00
95 年 2006	88	95.65	0.4980	163	0.88
96 年 2007	85	96.59	0.4762	145	0.80
97 年 2008	71	83.53	0.3955	127	0.69
98 年 2009	81	114.08	0.4485	147	0.78
99 年 2010	84	103.70	0.4643	146	Ⓡ 0.76
100 年 2011	80	95.24	0.4365	150	0.81
1 月 Jan.	11	122.22	0.0604	21	0.12
2 月 Feb.	6	54.55	0.0329	10	0.05
3 月 Mar.	8	133.33	0.0438	15	0.08
4 月 Apr.	6	75.00	0.0328	15	0.08
5 月 May	4	66.67	0.0219	8	0.04
6 月 June	7	175.00	0.0382	12	0.06
7 月 July	4	57.14	0.0218	7	0.04
8 月 Aug.	6	150.00	0.0327	15	0.08
9 月 Sep.	8	133.33	0.0435	17	0.09
10 月 Oct.	6	75.00	0.0326	10	0.05
11 月 Nov.	9	150.00	0.0488	13	0.07
12 月 Dec.	5	55.56	0.0271	7	0.04
100年與99年比較 2011 vs. 2010	-4 -4.8%	-- --	-0.0278 -6.0%	4 2.7%	0.05 6.3%

資料來源：本府警察局交通警察大隊

附 註：①95年以前含發生24小時內死亡或重傷之交通事故案件，96年起僅統計A1類之死亡事故案件。

35. Motor Vehicles Accidents in Taipei City

相 關 車 輛 Accident Related Vehicles								
大型車 Big Car	每萬輛車 肇事車輛數 (輛/萬輛) Accidents per 10,000 Vehicles	小型車 Small Car	每萬輛車 肇事車輛數 (輛/萬輛) Accidents per 10,000 Vehicles	機車 Motorcycle	每萬輛車 肇事車輛數 (輛/萬輛) Accidents per 10,000 Vehicles	自行車 Bicycle	其他 ③ Others	
	72		55.45		198		3.38	179
64	50.06	186	3.05	154	2.00	7	11	
57	44.77	130	2.06	139	1.66	11	5	
48	37.57	125	1.92	121	1.36	12	11	
42	32.90	112	1.73	104	1.13	11	8	
39	30.83	114	1.79	118	1.25	17	12	
36	28.62	90	1.39	135	1.40	11	18	
39	31.54	83	1.27	127	1.31	9	7	
25	20.75	99	1.49	129	1.31	12	4	
26	21.68	75	1.10	97	0.96	4	11	
22	18.14	65	0.93	86	0.84	2	1	
18	14.49	56	0.79	71	0.68	7	11	
18	14.18	51	0.72	64	0.61	3	9	
18	14.10	46	0.65	56	0.52	4	3	
21	16.57	57	0.81	61	0.56	7	1	
31	23.95	39	0.56	64	0.59	Ⓘ 8	Ⓘ 4	
13	9.78	65	0.91	68	0.62	2	2	
1	0.76	14	0.20	6	0.05	-	-	
1	0.76	5	0.07	4	0.04	-	-	
1	0.76	6	0.08	8	0.07	-	-	
3	2.28	3	0.04	9	0.08	-	-	
1	0.76	3	0.04	4	0.04	-	-	
-	-	4	0.06	7	0.06	1	-	
1	0.76	3	0.04	3	0.03	-	-	
2	1.51	8	0.11	5	0.05	-	-	
1	0.75	8	0.11	7	0.06	-	1	
-	-	4	0.06	5	0.05	1	-	
1	0.75	5	0.07	7	0.06	-	-	
1	0.75	2	0.03	3	0.03	-	1	
-18	-14.17	26	0.35	4	0.03	-6	-2	
-58.1%	-59.2%	66.7%	63.6%	6.3%	5.2%	-75.0%	-50.0%	

②不含自行車。

③其他包含軍車、警車、救護車、三輪車、拖車及無法歸入前項分類者，「曳引車」則併入「大型車」。

表36 臺北市列管交通事故死傷人數

年(月)別 Year (Month)	肇事件數 ①		死 傷	
	Cases of Accidents (Event)	肇事率(件/萬輛) Accidents per 10,000Veh.	合 計 Total (Person)	死 亡② Death (Person)
84年 1995	291	2.2110	377	215
85年 1996	262	1.8744	319	173
86年 1997	217	1.4585	233	134
87年 1998	180	1.1547	193	102
88年 1999	164	1.0351	172	107
89年 2000	181	1.1282	191	124
90年 2001	160	0.9807	165	98
91年 2002	158	0.9615	161	81
92年 2003	143	0.8568	144	87
93年 2004	129	0.7554	132	95
94年 2005	92	0.5283	97	84
95年 2006	88	0.4980	88	81
96年 2007	85	0.4762	154	94
97年 2008	71	0.3955	92	74
98年 2009	81	0.4485	108	82
99年 2010	84	0.4623	112	85
100年 2011	80	0.4365	120	81
1月 Jan.	11	0.0604	17	11
2月 Feb.	6	0.0329	7	7
3月 Mar.	8	0.0438	12	8
4月 Apr.	6	0.0328	11	6
5月 May	4	0.0219	8	4
6月 June	7	0.0382	13	7
7月 July	4	0.0218	4	4
8月 Aug.	6	0.0327	7	6
9月 Sep.	8	0.0435	9	8
10月 Oct.	6	0.0326	10	6
11月 Nov.	9	0.0488	14	9
12月 Dec.	5	0.0271	8	5
100年與99年比較 2011 vs. 2010	-4 -4.8%	-0.0258 -5.6%	8 7.1%	-4 -4.7%

資料來源：本府警察局交通警察大隊

附註：①95年以前僅含發生24小時內死亡或重傷之交通事故案件，96年起僅統計A1類之死亡事故案件。

36. Traffic Accidents-Related Deaths and Injuries in Taipei City

受 傷 ^③ Injury (Person)	人 數 Number of Casualties		
	每件車禍死傷人數 No. of Death/Injury People per Accident	每萬人口死傷人數 No. of Death/Injury People per 10,000 Population	每萬車輛死傷人數 No. of Death/Injury People per 10,000 Vehicles
162	1.2955	1.4263	2.8644
146	1.2176	1.2180	2.2822
99	1.0737	0.8955	1.5660
91	1.0722	0.7369	1.2381
65	1.0488	0.6514	1.0856
67	1.0552	0.7224	1.1905
67	1.0313	0.6250	1.0114
80	1.0190	0.6104	0.9797
57	1.0070	0.5466	0.8628
37	1.0233	0.5029	0.7730
13	1.0543	0.3703	0.5570
7	1.0000	0.3353	0.4980
60	1.8118	0.5854	0.8628
18	1.2958	0.3503	0.5125
26	1.3333	0.4130	0.5979
27	1.3333	0.4286	0.6164
39	1.5000	0.4554	0.6548
6	1.5455	0.0649	0.0933
-	1.1667	0.0267	0.0384
4	1.5000	0.0457	0.0657
5	1.8333	0.0418	0.0602
4	2.0000	0.0304	0.0437
6	1.8571	0.0493	0.0710
-	1.0000	0.0152	0.0218
1	1.1667	0.0265	0.0381
1	1.1250	0.0341	0.0490
4	1.6667	0.0379	0.0543
5	1.5556	0.0529	0.0759
3	1.6000	0.0302	0.0434
12	0.1667	0.0268	0.0383
44.4%	12.5%	6.3%	6.2%

②死亡係指汽車或動力機械在道路上行駛，致有人傷亡，且24小時內死亡。

③96年1月起為A1類案件之輕重傷人數，以前為死亡及重傷事故之重傷人數。

表37 臺北市列管交通事故肇事原因

單位：件

年(月)別 Year (Month)	總計 ① Grand Total	駕 駛 人						
		小計 Total	違 反 號 誌 管 制 Traffic Signal Violation	違 反 標 誌 標 線 Violation of Traffic Sign(Mark)	未 注 意 車 前 狀 況 Neglect the Condition in Front of Vehicle	超 速 Speeding	行 駛 疏 忽 Negligence in Driving	酒 醉 駕 駛 Drunk Driving
84 年 1995	291	273	24		58	41	29	38
85 年 1996	262	258	33		30	31	33	42
86 年 1997	217	213	23	12	34	30	26	20
87 年 1998	180	180	13	9	20	27	30	16
88 年 1999	164	164	15	6	21	14	46	11
89 年 2000	181	181	10	11	25	16	17	24
90 年 2001	160	158	13	5	40	9	8	15
91 年 2002	158	157	18	11	36	6	5	9
92 年 2003	143	142	17	5	32	9	5	9
93 年 2004	129	128	18	7	31	8	5	6
94 年 2005	92	89	8	9	19	3	7	4
95 年 2006	88	88	15	5	17	2	1	5
96 年 2007	85	83	12	7	17	4	1	7
97 年 2008	71	71	8	7	14	-	-	5
98 年 2009	81	81	6	6	24	3	9	1
99 年 2010	84	83	9	6	25	2	6	3
100 年 2011	80	78	8	4	13	4	4	3
1 月 Jan.	11	11	1	-	-	1	-	-
2 月 Feb.	6	6	1	1	1	-	-	1
3 月 Mar.	8	8	-	-	1	-	2	-
4 月 Apr.	6	6	1	-	-	-	1	1
5 月 May	4	4	-	3	-	-	-	-
6 月 June	7	6	-	-	-	1	-	-
7 月 July	4	4	1	-	-	-	-	-
8 月 Aug.	6	6	-	-	1	1	-	-
9 月 Sep.	8	8	-	-	4	1	-	-
10 月 Oct.	6	6	3	-	-	-	-	1
11 月 Nov.	9	8	1	-	5	-	-	-
12 月 Dec.	5	5	-	-	1	-	1	-
100年與99年比較 2011 vs. 2010	-4	-5	-1	-2	-12	2	-2	0
	-4.8%	-6.0%	-11.1%	-33.3%	-48.0%	100.0%	-33.3%	0.0%

資料來源：本府警察局交通警察大隊

附註：①95年以前僅含發生24小時內死亡或重傷之交通事故案件，96年起僅統計A1類之死亡事故案件。

37. Causes of Traffic Accidents in Taipei City

Unit : Event

過失 Driver's Fault								機件	行人	交通管	其他
未保持 行車安 全間距	未依 規定 讓車	肇事 逃逸	逆向 行駛	轉彎 不當	搶越 行人 穿越道	其他	故障	(乘客) 過失	制設施 缺陷		
Not Keep Safe Spacing During Driving	Way-yielding Violation	Hit and Run	Driving in the Wrong Direction	Improper Turning	Improper Passing Zebra Crossing	Others	Mechanics Failure	Pedestrian's Faults	Defect of Traffic Control Facilities	Others	
33	23	25	2	3	15	...	-	
24	20	21	24	1	3	-	-	
16	11	8	1	5	4	23	-	4	-	-	
8	5	11	2	5	16	18	-	-	-	-	
10	6	2	2	7	16	8	-	-	-	-	
7	14	9	1	11	10	26	-	-	-	-	
12	4	12	-	7	10	23	-	1	-	1	
9	7	6	1	10	12	27	-	-	-	1	
14	10	4	-	6	13	18	-	-	-	1	
7	6	6	2	5	12	15	-	1	-	-	
6	5	2	2	1	9	14	-	3	-	-	
5	10	7	-	4	3	14	-	-	-	-	
5	6	6	1	2	7	8	1	1	-	-	
3	2	5	-	1	11	15	-	-	-	-	
1	4	3	-	2	9	13	-	-	-	-	
4	4	2	1	5	9	7	-	1	-	-	
4	6	1	4	-	13	14	-	1	1	-	
-	1	-	2	-	4	2	-	-	-	-	
-	-	-	-	-	1	1	-	-	-	-	
-	-	-	-	-	2	3	-	-	-	-	
-	1	-	1	-	-	1	-	-	-	-	
-	-	-	-	-	1	-	-	-	-	-	
1	-	-	-	-	2	2	-	1	-	-	
-	1	-	-	-	1	1	-	-	-	-	
2	1	-	-	-	-	1	-	-	-	-	
-	1	1	-	-	-	1	-	-	-	-	
-	1	-	-	-	1	-	-	-	-	-	
-	-	-	1	-	-	1	-	-	1	-	
1	-	-	-	-	1	1	-	-	-	-	
0	2	-1	3	-5	4	7	-	0	1	-	
0.0%	50.0%	-50.0%	300.0%	--	44.4%	100.0%	--	0.0%	--	--	

表38 臺北市車輛行車事故鑑定情形

年(月)別 Year (Month)	鑑定案件 Number of Appraisal Cases					損傷情形 Accident Degree			肇
	件數 Case	汽車 (輛) Car (Vehicle)	機車 (輛) Motorcycle (Vehicle)	行人 (人) Pedestrians (Person)	慢車① (輛) Slow Moving Vehicle (Vehicle)	死亡 人數 Death	受傷 人數 Injury	車損 件數 Damage	超速 行駛 Speeding Driving
89年 2000	489	700	326	56	6	69	443	477	72
90年 2001	506	723	368	40	18	56	495	500	167
91年 2002	657	823	510	74	25	78	657	652	119
92年 2003	781	936	663	94	29	75	816	1,433	113
93年 2004	876	1,083	713	92	27	89	890	1,643	136
94年 2005	884	1,103	724	117	30	92	956	1,733	139
95年 2006	913	1,109	782	91	20	79	894	1,779	119
96年 2007	752	905	637	69	26	69	732	1,472	105
97年 2008	699	885	565	71	24	38	715	1,428	75
98年 2009	738	874	648	60	33	50	810	1,522	126
99年 2010	843	1,004	716	83	41	64	876	1,761	101
100年 2011	961	1,095	892	82	36	65	1,071	1,952	145
1月 Jan.	72	93	62	4	4	3	71	153	14
2月 Feb.	56	64	53	3	3	3	57	114	9
3月 Mar.	68	87	55	7	3	4	68	133	9
4月 Apr.	108	108	94	12	5	12	128	192	16
5月 May	92	104	85	7	3	9	114	184	16
6月 June	78	97	71	12	-	9	75	160	7
7月 July	74	98	66	3	-	5	74	164	9
8月 Aug.	69	74	70	6	3	1	88	146	9
9月 Sep.	104	102	111	6	3	3	130	216	20
10月 Oct.	80	81	74	9	7	6	84	152	9
11月 Nov.	77	96	68	2	2	4	89	164	9
12月 Dec.	83	91	83	11	3	6	93	174	18
100年與99年比較 2011 vs. 2010	118	91	176	-1	-5	1	195	191	44
	14.0%	9.1%	24.6%	-1.2%	-12.2%	1.6%	22.3%	10.8%	43.6%

資料來源：臺北市交通事件裁決所

附註：①慢車係指自行車、三輪車、手推車，95年以前僅統計自行車及三輪車。

38. Appraisalment of Traffic Accidents in Taipei City

事 原 因 (車次)② Accident Causes (No.)									
未 保 持 安 全 間 隔	違 反 號 誌 管 制	未 注 意 車 前 狀 况	左 轉 違 規 及 疏 忽	未 讓 幹 道、右 方、環 內 車 先 行	行 駛 疏 忽	起 步 違 規、 疏 忽	右 轉 違 規 及 疏 忽	違 反 標 誌 (線) 、 禁 制	
Not Keep Safe Lateral Spacing	Traffic Signal Violation	Not to Note the Condition in Front of Vehicles	Left Turn Violation and Negligence	Yielding Violation	Negligence in Driving	Starting Violation of Rule ,Negligence	Right Turn Violation and Negligence	Violation of Traffic Sign(Mark)	
26	25	40	29	48	21	15	15	11	
72	65	80	64	88	28	28	44	35	
88	140	133	94	94	27	23	58	36	
89	132	112	136	73	34	25	49	29	
121	133	116	137	98	15	23	57	44	
101	150	132	137	82	49	18	55	53	
124	136	161	148	113	92	28	51	36	
96	118	133	119	85	57	22	29	27	
111	126	122	75	123	53	31	39	28	
98	105	120	52	172	116	18	37	47	
103	121	136	54	156	76	41	32	42	
144	143	131	124	111	77	62	58	57	
8	8	14	12	9	5	6	1	2	
4	10	8	7	3	6	3	4	1	
15	9	7	4	7	7	4	4	1	
17	18	17	14	12	9	6	6	5	
19	12	11	17	15	5	3	6	4	
9	17	15	9	8	5	5	4	1	
11	14	7	9	10	4	2	5	4	
8	7	9	7	6	7	7	6	4	
7	18	10	16	13	8	9	8	12	
13	12	12	11	8	9	5	3	6	
18	10	10	7	7	6	5	6	13	
15	8	11	11	13	6	7	5	4	
41	22	-5	70	-45	1	21	26	15	
39.8%	18.2%	-3.7%	129.6%	-28.8%	1.3%	51.2%	81.3%	35.7%	

②肇事原因係以車次計，順序則以當年累計前十名大小排列為準，其餘年、月份則不依序編排。

表39 臺北市汽機車駕駛人道路交通安全講習
39. Traffic Safety Lecture for Motor Drivers in Taipei City

單位:人

Unit : Person

年(月)別 Year(Month)	通知人數 Number of Persons Notified					實到人數 Number of Persons Presented				
	總計 Grand Total	汽 車 Automobile		機 車 Motorcycle		總計 Grand Total	汽 車 Automobile		機 車 Motorcycle	
		酒 後 駕 車 Intoxicated Driving	其 他 Others	酒 後 駕 車 Intoxicated Driving	其 他 Others		酒 後 駕 車 Intoxicated Driving	其 他 Others	酒 後 駕 車 Intoxicated Driving	其 他 Others
89 年 2000	14,956	7,807	2,450	3,052	1,647	9,703	4,675	1,841	1,938	1,249
90 年 2001	22,803	11,214	2,754	6,815	2,020	18,979	8,038	3,135	5,038	2,768
91 年 2002	18,491	7,834	2,385	6,017	2,255	14,942	6,236	2,080	4,881	1,745
92 年 2003	13,502	4,592	2,127	3,672	3,111	10,713	3,580	2,039	2,882	2,212
93 年 2004	12,594	4,254	1,635	3,636	3,069	10,618	3,568	1,609	3,014	2,427
94 年 2005	13,285	5,747	744	4,540	2,254	10,150	4,201	609	3,414	1,926
95 年 2006	14,139	5,942	653	4,979	2,565	9,915	4,059	438	3,427	1,991
96 年 2007	14,450	4,804	735	4,879	4,032	13,232	4,272	689	4,437	3,834
97 年 2008	12,989	2,862	1,010	4,039	5,078	11,703	2,536	938	3,345	4,884
98 年 2009	10,478	2,461	822	3,548	3,647	10,695	2,483	821	3,577	3,814
99 年 2010	9,245	2,333	675	3,770	2,467	8,861	2,220	681	3,469	2,491
100 年 2011	8,147	2,090	708	3,213	2,136	7,770	1,923	689	2,952	2,206
1 月 Jan.	629	153	43	238	195	607	148	45	219	195
2 月 Feb.	570	180	70	189	131	488	132	63	148	145
3 月 Mar.	706	207	39	290	170	706	201	41	273	191
4 月 Apr.	701	189	60	274	178	661	184	55	262	160
5 月 May	653	144	73	223	213	613	153	63	200	197
6 月 June	657	159	70	254	174	693	149	75	287	182
7 月 July	762	195	55	324	188	734	174	59	251	250
8 月 Aug.	763	207	66	314	176	709	175	63	279	192
9 月 Sep.	631	177	34	271	149	605	161	43	269	132
10 月 Oct.	657	146	55	248	208	620	156	51	213	200
11 月 Nov.	684	156	65	275	188	635	140	57	251	187
12 月 Dec.	734	177	78	313	166	699	150	74	300	175
100年與99年比較 2011 vs. 2010	-1,098	-243	33	-557	-331	-1,091	-297	8	-517	-285
	-11.9%	-10.4%	4.9%	-14.8%	-13.4%	-12.3%	-13.4%	1.2%	-14.9%	-11.4%

資料來源：交通部公路總局臺北市區監理所

表40 臺北市表揚優良汽車駕駛人數

40. Number of Excellent Auto Drivers Commended in Taipei City

單位：人

Unit : Person

年 別	總 計	公 共 汽 車 客 運 業	遊 覽 車 客 運 業	計 程 車 客 運 業	貨 車 貨 運 業	貨 櫃 車 貨 運 業
Year	Grand Total	City Bus Carriers	Tourist Bus Carrier	Taxi Carrier	Freight Motor Carrier Industry	Container Motor Carrier Industry
67 年 1978	110	40	10	51	9	-
68 年 1979	120	48	8	60	4	-
69 年 1980	120	48	8	60	4	-
70 年 1981	120	47	8	60	5	-
71 年 1982	120	45	7	60	6	2
72 年 1983	120	47	7	60	4	2
73 年 1984	120	51	6	56	7	-
74 年 1985	200	80	6	89	18	7
75 年 1986	200	74	5	107	11	3
76 年 1987	200	76	2	108	7	7
77 年 1988	200	63	4	115	11	7
78 年 1989	165	54	4	91	12	4
79 年 1990	137	51	2	70	9	5
80 年 1991	167	63	3	86	7	8
81 年 1992	143	46	1	85	4	7
82 年 1993	165	49	3	108	2	3
83 年 1994	140	56	1	73	8	2
84 年 1995	150	68	2	71	7	2
85 年 1996	194	72	1	111	9	1
86 年 1997	200	70	2	115	10	3
87 年 1998	200	47	2	140	3	8
88 年 1999	142	51	1	72	15	3
89 年 2000	107	31	-	68	6	2
90 年 2001	139	60	5	70	1	3
91 年 2002	100	48	1	42	6	3
92 年 2003	112	42	3	59	8	-
93 年 2004	139	61	-	69	2	7
94 年 2005	127	69	6	42	7	3
95 年 2006	139	66	4	56	9	4
96 年 2007	150	76	3	51	14	6
97 年 2008	153	67	4	59	15	8
98 年 2009	142	81	8	33	14	6
99 年 2010	137	80	7	33	11	6
100 年 2011	162	93	12	36	12	9
100年與99年比較	25	13	5	3	1	3
2011 vs. 2010	18.2%	16.3%	71.4%	9.1%	9.1%	50.0%

資料來源：本局交通安全科

五、人事與經費

Personnel and Budget

表41 本局及所屬各機關現有職員

單位:人

年底及機關別 End of Year & Organization	組織 編制 員額 Personnel Management	現 有					
		總 計 Grand Total			編 Personnel		
		合計 Total	男 Male	女 Female	小計 Sub-Total	簡任 Selected	薦任 Recommended
80 年 底 End of 1991	1,089	1,153	711	442	847	19	263
81 年 底 End of 1992	1,122	1,125	677	448	842	18	262
82 年 底 End of 1993	1,137	1,130	708	422	914	18	281
83 年 底 End of 1994	1,137	1,091	678	413	879	16	287
84 年 底 End of 1995	1,137	1,057	656	401	874	18	320
85 年 底 End of 1996	1,136	1,051	647	404	881	19	364
86 年 底 End of 1997	1,154	1,049	641	408	888	18	382
87 年 底 End of 1998	1,328	1,200	654	546	924	22	385
88 年 底 End of 1999	1,328	1,189	648	541	927	20	406
89 年 底 End of 2000	1,328	1,175	623	552	902	20	391
90 年 底 End of 2001	1,328	1,221	636	585	936	22	423
91 年 底 End of 2002	1,328	1,192	619	573	892	22	433
92 年 底 End of 2003	1,328	1,128	532	596	832	21	383
93 年 底 End of 2004 ^②	902	979	445	534	766	21	351
94 年 底 End of 2005	912	950	418	532	670	20	347
95 年 底 End of 2006	912	939	421	518	669	19	360
96 年 底 End of 2007	912	904	399	505	745	19	341
97 年 底 End of 2008 ^③	863	895	397	498	753	19	348
98 年 底 End of 2009	863	924	402	522	777	19	374
99 年 底 End of 2010	863	920	392	528	778	19	381
100 年 底 End of 2011	863	890	383	507	760	19	364
交 通 局 Department of Transportation	127	123	61	62	117	8	74
監 理 處 Motor Vehicles Office	211	265	121	144	192	2	86
停 車 管 理 工 程 處 Parking Management and Development Office	100	82	50	32	82	3	49
交 通 管 制 工 程 處 Traffic Engineering Office	122	96	55	41	96	3	62
交 通 事 件 裁 決 所 Traffic Adjudication Office	179	211	32	179	168	1	40
公 共 運 輸 處 Public Transportation Office	124	113	64	49	105	2	53
100年與99年比較 2011 vs. 2010	0	-30	-9	-21	-18	0	-17
	0.0%	-3.3%	-2.3%	-4.0%	-2.3%	0.0%	-4.5%

資料來源：本局人事室

附 註：①編制內其他進用94年起不含職務代理人。

②公共汽車管理處營運業務民營化於92年底完成。

41. Number of Staffs in Department of Transportation and Its Affiliated Agencies

Unit : Person

員 額			Present Personnel				
制 內			編 制 外				
Management			Personnel Out of Management				
委任 Delegated	雇員 Clerk	其他進用 Others ①	小計 Sub-Total	駐警 Security Guard	約聘 Special Service	約僱 Contract Employee	其他 Others
443	63	59	306	55	43	207	1
454	68	40	283	55	37	190	1
523	69	23	216	49	29	137	1
488	54	34	212	45	31	135	1
446	48	42	183	44	23	115	1
451	37	10	170	37	25	107	1
457	28	3	161	38	26	96	1
495	21	1	276	42	41	193	-
458	22	21	262	41	39	182	-
438	19	34	273	42	40	191	-
441	19	31	285	42	44	199	-
389	9	39	300	41	63	196	-
334	8	86	296	26	57	213	-
378	-	16	213	24	57	132	-
302	-	1	280	23	46	211	-
289	-	1	270	23	46	201	-
384	-	1	159	22	15	122	-
386	-	-	142	21	5	116	-
384	-	-	147	20	8	119	-
378	-	-	142	17	7	118	-
377	-	-	130	15	5	110	-
35	-	-	6	-	5	1	-
104	-	-	73	15	-	58	-
30	-	-	-	-	-	-	-
31	-	-	-	-	-	-	-
127	-	-	43	-	-	43	-
50	-	-	8	-	-	8	-
-1	-	-	-12	-2	-2	-8	-
-0.3%	--	--	-8.5%	-11.8%	-28.6%	-6.8%	--

③97年7月1日本局組織修編，裁併「汽車駕駛訓練中心」暨「車輛行車事故鑑定委員會」等2機關，新成立所屬機關「公共運輸處」，另「停車管理處」更名為「停車管理工程處」。

表42 本局及所屬各機關現有職工

單位:人

年底及機關別 End of Year & Organization	預算 員額 Budget Personnel	現有員額		
		總計 Grand Total		
		合計 Total	男 Male	女 Female
80 年底 End of 1991	3,767	4,591	3,687	904
81 年底 End of 1992	3,556	4,647	3,678	969
82 年底 End of 1993	3,544	4,371	3,413	958
83 年底 End of 1994	3,527	4,340	3,412	928
84 年底 End of 1995	3,526	4,254	3,399	855
85 年底 End of 1996	3,092	4,269	3,378	891
86 年底 End of 1997	3,092	4,114	3,249	865
87 年底 End of 1998	2,736	4,007	3,156	851
88 年底 End of 1999	2,673	3,882	3,039	843
89 年底 End of 2000	2,671	3,649	2,807	842
90 年底 End of 2001	2,390	3,693	2,801	892
91 年底 End of 2002	2,044	3,376	2,503	873
92 年底 End of 2003	1,818	3,212	2,340	872
93 年底 End of 2004 ^②	232	1,878	1,102	776
94 年底 End of 2005	227	215	142	73
95 年底 End of 2006	227	213	143	70
96 年底 End of 2007	215	203	136	67
97 年底 End of 2008 ^③	208	196	129	67
98 年底 End of 2009	204	204	138	66
99 年底 End of 2010	203	200	134	66
100 年底 End of 2011	201	195	129	66
交通部 Department of Transportation	13	12	3	9
監理處 Motor Vehicles Office	50	46	27	19
停車管理工程處 Parking Management and Development Office	7	6	2	4
交通管制工程處 Traffic Engineering Office	108	103	89	14
交通事件裁決所 Traffic Adjudication Office	13	18	2	16
公共運輸處 Public Transportation Office	10	10	6	4
100年與99年比較 2011 vs. 2010	-2 -1.0%	-5 -2.5%	-5 -3.7%	0 0.0%

資料來源：本局人事室

附註：①94年起不再統計編制外臨時人員。

②公共汽車管理處營運業務民營化於92年底完成。

42. Number of Workers in Department of Transportation and Its Affiliated Agencies

Unit : Person

Present Personnel				
編 制 內 Authorized Personnel				編 制 外 ① Unauthorized Personnel
計 Sub-Total	技 工 Technical Workers	駕 駛 Drivers	工 友 Errand Work	臨 時 工 Temporary Workers
3,140	560	2,149	431	1,451
3,098	544	2,173	381	1,549
2,888	530	2,019	339	1,483
2,922	519	2,086	317	1,418
2,957	511	2,152	294	1,297
2,833	495	2,055	283	1,436
2,691	483	1,955	253	1,423
2,580	467	1,863	250	1,427
2,441	470	1,740	231	1,441
2,224	456	1,551	217	1,425
2,075	442	1,434	199	1,618
1,770	315	1,268	187	1,606
1,590	285	1,139	166	1,622
225	137	40	48	1,653
215	130	37	48	...
213	130	38	45	...
203	125	37	41	...
196	121	34	41	...
204	126	36	42	...
200	126	33	41	...
195	126	30	39	...
12	4	3	5	...
46	38	1	7	...
6	-	2	4	...
103	75	21	7	...
18	5	2	11	...
10	4	1	5	...
-5	0	-3	-2	...
-2.5%	0.0%	-9.1%	-4.9%	...

③97年7月1日本局組織修編，裁併「汽車駕駛訓練中心」暨「車輛行車事故鑑定委員會」等2機關，新成立所屬機關「公共運輸處」，另「停車管理處」更名為「停車管理工程處」。

表43 本局及所屬各機關歲出預決算比較 ①

單位：萬元

會計年度		交通局主管	交通局
Fiscal Year		Total	Department of Transportation
90年度	2001	預算數 Budget	424,798
		審定後決算數 Final Expenditure	398,939
		決算數占預算數% Final Expenditure/Budget(%)	93.91
91年度	2002	預算數 Budget	281,567
		審定後決算數 Final Expenditure	265,237
		決算數占預算數% Final Expenditure/Budget(%)	94.20
92年度	2003	預算數 Budget	190,297
		審定後決算數 Final Expenditure	179,386
		決算數占預算數% Final Expenditure/Budget(%)	94.27
93年度	2004	預算數 Budget	227,297
		審定後決算數 Final Expenditure	193,954
		決算數占預算數% Final Expenditure/Budget(%)	85.33
94年度	2005	預算數 Budget	218,583
		審定後決算數 Final Expenditure	216,010
		決算數占預算數% Final Expenditure/Budget(%)	98.82
95年度	2006	預算數 Budget	237,759
		審定後決算數 Final Expenditure	234,221
		決算數占預算數% Final Expenditure/Budget(%)	98.51
96年度	2007	預算數 Budget	299,591
		審定後決算數 Final Expenditure	287,513
		決算數占預算數% Final Expenditure/Budget(%)	95.97
97年度	2008	預算數 Budget	189,234
		審定後決算數 Final Expenditure	187,914
		決算數占預算數% Final Expenditure/Budget(%)	99.30
98年度	2009	預算數 Budget	18,060
		審定後決算數 Final Expenditure	17,138
		決算數占預算數% Final Expenditure/Budget(%)	94.89
99年度	2010	預算數 Budget	21,142
		審定後決算數 Final Expenditure	Ⓐ 20,696
		決算數占預算數% Final Expenditure/Budget(%)	Ⓐ 97.89
100年度	2011	預算數 Budget	24,150
		原列決算數 ② Final Expenditure	23,808
		決算數占預算數% Final Expenditure/Budget(%)	98.58

資料來源：本局會計室

附註：①本表預算數含追加減數及動支第一、二預備金。

②決算尚未完成審定。

43. Comparison of Budget and Final Expenditure for Department of Transportation and Its Affiliated Agencies

Unit : N.T.\$10,000

監理處 Motor Vehicles Office	停車管理 工程處 ^③ Parking Management	交通管制 工程處 Traffic Engineering	汽車駕駛 訓練中心 ^③ City Driver Training Center	車輛行車事故 鑑定委員會 ^③ Traffic Accident Appraisal	交通事件 裁決所 Traffic Adjudication	公共運輸處 ③ Public Transportation
53,414	7,768	50,716	13,363	1,389	21,466	-
49,634	7,718	47,206	12,045	1,359	20,834	-
92.92	99.36	93.08	90.14	97.84	97.06	-
52,469	7,398	71,637	12,361	1,346	22,810	-
49,684	7,275	68,934	11,648	1,308	20,955	-
94.69	98.34	96.23	94.23	97.13	91.87	-
52,313	7,963	62,322	11,283	1,453	23,860	-
46,379	7,511	57,577	10,517	1,354	21,551	-
88.66	94.32	92.39	93.22	93.17	90.32	-
38,501	7,585	51,406	11,254	1,388	21,992	-
38,278	7,566	49,472	10,011	1,207	21,306	-
99.42	99.75	96.24	88.96	86.99	96.88	-
39,852	7,694	49,956	8,266	1,347	21,516	-
39,431	7,629	47,318	7,674	1,255	21,400	-
98.94	99.16	94.72	92.84	93.17	99.46	-
44,405	8,070	99,990	6,245	1,326	22,143	-
39,560	7,724	94,329	5,062	1,282	21,759	-
89.09	95.71	94.34	81.07	96.64	98.27	-
46,847	8,064	56,995	5,080	1,359	22,302	-
45,776	7,688	52,314	4,376	1,233	21,438	-
97.71	95.34	91.79	86.15	90.75	96.13	-
47,783	7,664	62,485	2,180	730	22,931	146,199
46,538	7,653	58,034	2,074	686	22,250	142,952
97.39	99.86	92.88	95.14	93.97	97.03	97.78
36,147	-	59,776	-	-	22,116	333,555
34,716	-	55,601	-	-	21,435	328,659
96.04	-	93.02	-	-	96.92	98.53
36,835	9,573	60,606	-	-	21,441	408,521
35,748	9,442	55,239	-	-	20,722	① 336,779
97.05	98.62	91.14	-	-	96.65	① 82.44
36,987	9,582	62,275	-	-	21,480	480,589
33,741	9,535	57,980	-	-	20,244	461,144
91.22	99.52	93.10	-	-	94.25	95.95

③97年7月1日組織修編，「停車管理處」更名為「停車管理工程處」，裁併「汽車駕駛訓練中心」暨「車輛行車事故鑑定委員會」等2機關，新成立「公共運輸處」機關。

表44 本局附屬單位基金預決算比較

單位：千元

會計年度		Fiscal Year		營業總收入
				Total Revenue
90年度	2001	預算數	Budget	2,796,957
		審定後決算數	Final Expenditure	2,279,794
		決算數占預算數%	Final Expenditure/Budget(%)	81.51
91年度	2002	預算數	Budget	2,005,942
		審定後決算數	Final Expenditure	2,056,752
		決算數占預算數%	Final Expenditure/Budget(%)	102.53
92年度	2003	預算數	Budget	1,983,486
		審定後決算數	Final Expenditure	1,731,958
		決算數占預算數%	Final Expenditure/Budget(%)	87.32
93年度	2004	預算數	Budget	904,846
		審定後決算數	Final Expenditure	605,161
		決算數占預算數%	Final Expenditure/Budget(%)	66.88
94年度	2005	預算數	Budget	-
		審定後決算數	Final Expenditure	46,622
		決算數占預算數%	Final Expenditure/Budget(%)	-
95年度	2006	預算數	Budget	-
		審定後決算數	Final Expenditure	58,814
		決算數占預算數%	Final Expenditure/Budget(%)	-
96年度	2007	預算數	Budget	-
		審定後決算數	Final Expenditure	44,212
		決算數占預算數%	Final Expenditure/Budget(%)	-
97年度	2008	預算數	Budget	-
		審定後決算數	Final Expenditure	76,569
		決算數占預算數%	Final Expenditure/Budget(%)	-
98年度	2009	預算數	Budget	-
		審定後決算數	Final Expenditure	16,552
		決算數占預算數%	Final Expenditure/Budget(%)	-
99年度	2010	預算數	Budget	-
		審定後決算數	Final Expenditure	21,121
		決算數占預算數%	Final Expenditure/Budget(%)	-
100年度	2011	預算數	Budget	-
		原列決算數 ①	Final Expenditure	16,691
		決算數占預算數%	Final Expenditure/Budget(%)	-

資料來源：本局會計室

附註：①決算尚未完成審定。

44. Comparison of Budget and Final Expenditure of Fund for Affiliated Agencies of Department of Transportation

Unit : N.T.\$1,000

臺北市公共汽車管理處 City Bus Operation Office		臺北市公有收費停車場基金 Fund of Public Park		
營業總支出 Total Expense	本期盈餘 Profit	事業總收入 Total Revenue	事業總支出 Total Expense	本期騰餘 Profit
4,821,667	-2,024,710	4,889,553	2,783,275	2,106,278
4,226,299	-1,946,505	4,044,275	2,203,632	1,840,643
87.65	96.14	82.71	79.17	87.39
3,922,550	-1,916,608	4,967,916	2,758,251	2,209,665
3,433,298	-1,376,546	3,898,389	2,215,473	1,682,916
87.53	71.82	78.47	80.32	76.16
7,968,359	-5,984,873	5,356,666	2,848,541	2,508,125
7,642,676	-5,910,719	3,879,735	2,198,482	1,681,253
95.91	98.76	72.43	77.18	67.03
3,951,393	-3,046,547	4,991,209	2,707,857	2,283,352
996,210	-391,049	4,681,366	2,370,611	2,310,755
25.21	12.84	93.79	87.55	101.20
-	-	5,027,860	2,596,355	2,431,505
234,871	-188,249	4,439,338	2,465,300	1,974,038
-	-	88.29	94.95	81.19
-	-	5,124,025	2,570,356	2,553,669
297,203	-238,389	4,438,515	2,605,783	1,832,732
-	-	86.62	101.38	71.77
-	-	5,199,052	2,667,280	2,531,772
535,120	-490,908	4,357,603	2,735,612	1,621,991
-	-	83.82	102.56	64.07
-	-	4,852,231	2,834,635	2,017,596
276,109	-199,540	4,492,654	2,627,366	1,865,288
-	-	92.59	92.69	92.45
-	-	5,050,733	3,011,532	2,039,201
69,756	-53,204	4,401,442	3,123,341	1,278,101
-	-	87.14	103.71	62.68
-	-	5,006,836	2,994,907	2,011,929
47,555	-26,434	4,058,473	2,920,371	1,116,716
-	-	81.06	97.51	55.50
-	-	5,015,367	3,020,637	1,994,730
68,746	-52,055	3,915,919	3,054,334	861,584
-	-	78.08	101.12	43.19

六、其他

Others

表45 臺北市人口概況

年底及區別 End of Year & District		土地面積 (平方公里) Area (Km ²)	里數 No. of Lis	鄰數 No. of Neighborhoods	戶數 (戶) No. of Household	人
						合計 Total
79年底	End of 1990	271.7741	440	9,715	805,978	2,719,659
80年底	End of 1991	271.7741	440	9,725	816,734	2,717,992
81年底	End of 1992	271.7997	440	9,757	820,860	2,696,073
82年底	End of 1993	271.7997	440	9,787	823,104	2,653,245
83年底	End of 1994	271.7997	435	9,730	832,424	2,653,578
84年底	End of 1995	271.7997	435	9,774	838,465	2,632,863
85年底	End of 1996	271.7997	435	9,826	847,354	2,605,374
86年底	End of 1997	271.7997	435	9,889	854,132	2,598,493
87年底	End of 1998	271.7997	435	9,908	869,803	2,639,939
88年底	End of 1999	271.7997	435	9,972	879,156	2,641,312
89年底	End of 2000	271.7997	435	9,983	888,560	2,646,474
90年底	End of 2001	271.7997	435	9,986	894,763	2,633,802
91年底	End of 2002	271.7997	449	10,188	906,988	2,641,856
92年底	End of 2003	271.7997	449	9,455	914,716	2,627,138
93年底	End of 2004	271.7997	449	9,455	923,325	2,622,472
94年底	End of 2005	271.7997	449	9,461	933,110	2,616,375
95年底	End of 2006	271.7997	449	9,477	941,317	2,632,242
96年底	End of 2007	271.7997	449	9,485	947,745	2,629,269
97年底	End of 2008	271.7997	449	9,497	958,433	2,622,923
98年底	End of 2009	271.7997	449	9,512	969,418	2,607,428
99年底	End of 2010	271.7997	456	9,533	983,237	2,618,772
100年底	End of 2011	271.7997	456	9,545	999,879	2,650,968
松山區	Songshan Dist.	9.2878	33	761	78,741	209,948
信義區	Xinyi Dist.	11.2077	41	914	86,807	226,541
大安區	Daan Dist.	11.3614	53	1,029	118,069	313,846
中山區	Zhongshan Dist.	13.6821	42	872	93,960	224,102
中正區	Zhongzheng Dist.	7.6071	31	584	63,143	161,449
大同區	Datong Dist.	5.6815	25	524	48,508	126,640
萬華區	Wanhua Dist.	8.8522	36	722	75,235	190,855
文山區	Wenshan Dist.	31.5090	43	995	99,098	266,442
南港區	Nangang Dist.	21.8424	20	444	42,923	116,131
內湖區	Neihu Dist.	31.5787	39	892	99,593	275,652
士林區	Shilin Dist.	62.3682	51	987	102,534	287,072
北投區	Beitou Dist.	56.8216	42	821	91,268	252,290

資料來源：臺北市政府主計處統計電子書「臺北市重要統計速報」。

45. Population in Taipei City

口 數(人)	Population(Person)		性比例 (男/女×100) Sex Ratio (M/F×100)	戶量 (人/戶) Average Persons per Household	人口密度 (人/km ²) Density (Person/km ²)
	男 Male	女 Female			
成長率 (%) Growth					
0.63	1,372,234	1,347,425	101.84	3.37	10,007
-0.06	1,369,556	1,348,436	101.57	3.33	10,001
-0.81	1,356,914	1,339,159	101.33	3.28	9,919
-1.59	1,332,206	1,321,039	100.85	3.22	9,762
0.01	1,329,612	1,323,966	100.43	3.19	9,763
-0.78	1,317,406	1,315,457	100.15	3.14	9,687
-1.04	1,302,249	1,303,125	99.93	3.07	9,586
-0.26	1,295,637	1,302,856	99.45	3.04	9,560
1.60	1,311,789	1,328,150	98.77	3.04	9,713
0.05	1,309,434	1,331,878	98.31	3.00	9,718
0.20	1,309,308	1,337,166	97.92	2.98	9,737
-0.48	1,300,179	1,333,623	97.49	2.94	9,690
0.31	1,301,458	1,340,398	97.09	2.91	9,720
-0.56	1,291,742	1,335,396	96.73	2.87	9,666
-0.18	1,286,303	1,336,169	96.27	2.84	9,649
-0.23	1,279,513	1,336,862	95.71	2.80	9,626
0.61	1,282,691	1,349,551	95.05	2.80	9,684
-0.11	1,277,556	1,351,713	94.51	2.77	9,674
-0.24	1,270,948	1,351,975	94.01	2.74	9,650
-0.59	1,260,450	1,346,978	93.58	2.69	9,593
0.44	1,262,554	1,356,218	93.09	2.66	9,635
1.23	1,276,343	1,374,625	92.85	2.65	9,753
0.73	99,411	110,537	89.93	2.67	22,605
0.64	108,955	117,586	92.66	2.61	20,213
0.73	147,546	166,300	88.72	2.66	27,624
1.81	105,240	118,862	88.54	2.39	16,379
1.20	77,766	83,683	92.93	2.56	21,223
1.64	62,284	64,356	96.78	2.61	22,290
0.93	94,865	95,990	98.83	2.54	21,560
1.58	128,894	137,548	93.71	2.69	8,456
1.85	57,055	59,076	96.58	2.71	5,317
2.00	132,686	142,966	92.81	2.77	8,729
0.89	139,294	147,778	94.26	2.80	4,603
1.24	122,347	129,943	94.15	2.76	4,440

表46 臺北市重要交通設施

年(月)底別 End of Year(Month)	道 路 總面積 (平方公尺) Total Area of Roads (m ²)	交通標誌 (面) Traffic Sign (Plate)	交 通 號 誌 (組) Traffic Signal (Set)	行車紅燈倒 數計時器 (路口) Traffic Signal Count-down Device (Intersection)
89年底 End of 2000	20,402,581	35,300	1,679	-
90年底 End of 2001	20,653,635	35,912	1,741	-
91年底 End of 2002	20,710,215	38,156	1,773	-
92年底 End of 2003	20,767,342	38,969	1,796	-
93年底 End of 2004	20,786,331	41,968	1,796	-
94年底 End of 2005	20,824,722	43,156	2,125	-
95年底 End of 2006	20,868,521	44,588	2,175	-
96年底 End of 2007	20,881,608	46,781	2,240	-
97年底 End of 2008	20,884,690	52,236	2,260	42
98年底 End of 2009	20,900,954	54,438	2,273	162
99年底 End of 2010	20,909,292	56,028	2,332	551
100年底 End of 2011	20,916,668	57,719	2,392	715
1月底 End of Jan.	...	56,006	2,332	551
2月底 End of Feb.	...	55,990	2,332	551
3月底 End of Mar.	...	56,182	2,338	582
4月底 End of Apr.	...	56,595	2,338	582
5月底 End of May	...	56,730	2,340	618
6月底 End of June	20,912,152	56,750	2,341	618
7月底 End of July	...	56,847	2,351	618
8月底 End of Aug.	...	57,206	2,357	715
9月底 End of Sep.	...	57,357	2,361	715
10月底 End of Oct.	...	57,608	2,388	715
11月底 End of Nov.	...	57,775	2,390	715
12月底 End of Dec.	20,916,668	57,719	2,392	715
100年與99年比較 2011 vs. 2010	7,376 0.0%	1,691 3.0%	60 2.6%	164 29.8%

資料來源:臺北市交通管制工程處及臺北市政府工務局

46. Key Traffic Facilities in Taipei City

行人專用 號誌燈 (路口) Pedestrian Signals (Intersection)	共桿號誌 (路口) Intersection with Signal on Light Posts (Intersection)	號誌連線數 (條) Number of Communication Lines with Control Center (Line)	偵測器 (組) Detector (Set)	資訊可 變標誌 (組) Electronic Information Board (Set)
81	6	1,020	115	20
104	6	1,238	109	20
256	8	1,353	42	32
293	8	1,428	69	32
521	8	1,582	163	56
592	9	1,652	189	62
633	9	1,676	189	57
642	10	1,714	737	83
757	10	1,748	737	98
2,032	10	1,759	673	108
2,104	66	1,770	728	121
2,164	84	1,987	728	121
2,104	66	1,770	728	121
2,104	66	1,770	728	121
2,112	67	1,829	728	121
2,112	67	1,829	728	121
2,113	67	1,872	728	121
2,115	73	1,837	728	121
2,124	73	1,890	728	121
2,128	73	1,930	728	121
2,131	81	1,930	728	121
2,160	84	1,987	728	121
2,162	84	1,987	728	121
2,164	84	1,987	728	121
60	18	217	-	-
2.9%	27.3%	12.3%	--	--

表47 臺北市道路長度及面積—按寬度分

年 底 別 End of Year	總 計 Grand Total		
	長 度 Length	面 積 Area	平均寬度 Width Average
89年底 End of 2000	1,519,479	20,402,581	13.43
90年底 End of 2001	1,528,053	20,653,635	13.52
91年底 End of 2002	1,530,688	20,710,215	13.53
92年底 End of 2003	1,535,078	20,767,342	13.53
93年底 End of 2004	1,536,361	20,786,331	13.53
94年底 End of 2005	1,537,681	20,824,722	13.54
95年底 End of 2006	1,540,183	20,868,521	13.55
96年底 End of 2007	1,541,433	20,881,608	13.55
97年底 End of 2008	1,541,653	20,884,690	13.55
98年底 End of 2009	1,543,052	20,900,954	13.55
99年底 End of 2010	1,543,711	20,909,292	13.54
100年底 End of 2011	1,544,590	20,916,668	13.54
100年與99年比較 2011 vs. 2010	879 0.1%	7,376 0.0%	0.00 0.0%

年 底 別 End of Year	20~未滿30公尺 20~Under 30m		30~未滿40公尺 30~Under 40m	
	長 度 Length	面 積 Area	長 度 Length	面 積 Area
89年底 End of 2000	138,652	3,286,046	83,544	2,587,135
90年底 End of 2001	138,733	3,286,834	83,544	2,587,168
91年底 End of 2002	138,819	3,291,037	83,710	2,604,543
92年底 End of 2003	138,819	3,291,037	84,610	2,613,523
93年底 End of 2004	138,819	3,291,037	84,610	2,613,523
94年底 End of 2005	138,819	3,291,602	84,610	2,613,523
95年底 End of 2006	139,304	3,297,375	84,610	2,613,523
96年底 End of 2007	139,304	3,297,375	84,610	2,613,523
97年底 End of 2008	139,304	3,297,375	84,610	2,613,523
98年底 End of 2009	139,961	3,307,047	84,610	2,613,523
99年底 End of 2010	139,961	3,307,047	84,610	2,613,523
100年底 End of 2011	139,961	3,307,047	84,610	2,613,523
100年與99年比較 2011 vs. 2010	0 0.0%	0 0.0%	0 0.0%	0 0.0%

資料來源：臺北市政府工務局

表48 臺北都會區捷運路線工程計畫

民國100年底

路線別 Route	路線里程(公里)① Route Length (km)	車站數(站) Stations (No.)		建造型式 Construction Type			
		全線	新北市	全線	新北市	高架	Elevated
		Total	New Taipei City	Total	New Taipei City	里程 Length	站數 Station
總計	Grand Total	183.0	85.2	153	61	63.7	53
初期路網合計	Initial Network Total	91.4	25.1	81	20	33.0	34
1.淡水線	Tamsui Line	23.8	6.1	22	3	10.5	11
2.新店線 (含小碧潭站)	Xindian Line (Including Xiaobitan Station)	11.2	5.4	10	5	0.7	1
3.南港線	Nangang Line	11.0	-	11	-	-	-
4.板橋線	Banqiao Line	7.1	3.8	5	4	-	-
5.土城線	Tucheng Line	5.6	5.6	4	4	-	-
6.中和線	Zhonghe Line	5.4	4.2	4	4	-	-
7.木柵線	Muzha Line	10.9	-	12	-	10.9	12
8.內湖線	Neihu Line	14.8	-	12	-	10.9	10
9.小南門線	Xiaonanmen Line	1.6	-	1	-	-	-
後續路網合計	Long-term Network Total	91.6	60.1	72	41	30.7	19
新莊線	Xinzhuan Line	19.7	12.4	16	9	-	-
蘆洲支線	Luzhou Line	6.4	6.4	5	5	-	-
南港線東延段	Nangang Eastern Extension	2.5	-	2	-	-	-
信義線	Xinyi Line	6.4	-	7	-	-	-
松山線	Songshan Line	8.5	-	8	-	-	-
環狀線第一階段	Circular Line Phase I	15.4	15.4	14	14	14.2	13
臺灣桃園國際機場線	Taiwan Taoyuan International Airport Access MRT System	20.2	18.8	8	7	16.5	6
土城線延伸頂埔段	Tucheng Extension to Dingpu	2.0	2.0	1	1	-	-
萬大-中和-樹林線 (第一期工程)	Wanda-Zhonghe-Shulin Line Phase I	8.9	5.1	9	5	-	-
信義線東延段	Xinyi Eastern Extension	1.6	-	2	-	-	-

資料來源：臺北市政府捷運工程局。

備註：①本表路線里程指「建設里程」，故與表8之「營運里程」不同。

48. The Taipei MRT Project

End of 2011

、里程(公里)、站數(站) Route Length (km) & Station (No.)				捷運 公共 設施 ② No. of Depots	預定完 工年限 Date of Commercial Service	型 式 Type of System	備註 Remarks
地面 At-Grade		地下 Underground					
里程 Length	站數 Station	里程 Length	站數 Station				
9.7	5	109.6	95	11			
9.7	5	48.7	42	7			
9.5	5	3.8	6	1	86年12月 (1997/12)	高運量 MRT	已於86年12月25日全線通車營運
-	-	10.5	9	1	88年11月 (1999/11)	高運量 MRT	已於88年11月11日全線通車營運
0.2	-	10.8	11	1	89年12月 (2000/12)	高運量 MRT	已於89年12月30日全線通車營運
-	-	7.1	5	-	95年05月 (2006/05)	高運量 MRT	已於95年5月31日全線通車營運
-	-	5.6	4	1	95年05月 (2006/05)	高運量 MRT	已於95年5月31日全線通車營運
-	-	5.4	4	1	87年12月 (1998/12)	高運量 MRT	已於87年12月24日全線通車營運
-	-	-	-	1	85年03月 (1996/03)	中運量 MCT	已於85年3月28日全線通車營運
-	-	3.9	2	1	98年07月 (2009/07)	中運量 MCT	已於98年7月4日全線通車營運
-	-	1.6	1	-	89年08月 (2000/08)	高運量 MRT	已於89年8月31日全線通車營運
-	-	60.9	53	4			
-	-	19.7	16	1	102年02月 (2013/02)	高運量 MRT	大橋頭站至忠孝新生站已於99年11月3日完工通車，臺北橋站至輔大站於101年1月5日完工通車，預定103年11月30日全線通車營運
-	-	6.4	5	1	99年11月 (2010/11)	高運量 MRT	已於99年11月3日全線通車營運
-	-	2.5	2	-	100年2月 (2011/2)	高運量 MRT	已於100年2月27日全線通車營運
-	-	6.4	7	-	101年12月 (2012/12)	高運量 MRT	預定101年12月31日全線通車營運
-	-	8.5	8	-	102年12月 (2013/12)	高運量 MRT	預定102年12月31日全線通車營運
-	-	1.2	1	1	104年12月 (2015/12)	中運量 MCT	預定104年12月31日全線通車營運
-	-	3.7	2	-	103年10月 (2014/10)	中運量 MCT	預定103年10月30日全線通車營運(由交通部高鐵局決定)
-	-	2.0	1	-	102年09月 (2013/09)	高運量 MRT	預定102年12月31日全線通車營運
-	-	8.9	9	1	107年12月 (2018/12)	中運量 MCT	預定107年12月31日全線通車營運
-	-	1.6	2	-	106年12月 (2017/12)	高運量 MRT	預定106年12月31日全線通車營運

②捷運公共設施係指機廠設施。

表49 臺北市周界流量及車種組成

年 度 別 Year			總 流 量	車 種 組 成 (%) Vehicles			通 往	
			(PCU/小時) ①	大型車	小型車	機 車	淡 水	金 山
			Grand Total (PCU/hr)	Large Car	Small Car	Motorcycle	(大度路) Danshui	(馬槽大橋) Jinshan
96年 2007 ②	上午尖峰 Peak AM	進城 In	76,898	1.1	33.6	64.9	4,655	91
		出城 Out	47,558	2.8	50.3	46.9	3,240	75
	下午尖峰 Peak PM	進城 In	42,658	2.5	43.3	51.2	3,747	107
		出城 Out	67,841	1.9	37.4	60.8	4,046	94
97年 2008 ③	上午尖峰 Peak AM	進城 In	75,674	1.2	32.9	65.9	4,685	...
		出城 Out	41,775	2.5	51.1	46.4	3,105	...
	下午尖峰 Peak PM	進城 In	43,464	2.1	45.8	52.1	3,906	...
		出城 Out	63,379	1.5	34.2	64.3	4,701	...
98年 2009 ③	上午尖峰 Peak AM	進城 In	81,840	3.9	62.7	33.4	5,703	...
		出城 Out	45,550	5.5	68.8	25.7	4,253	...
	下午尖峰 Peak PM	進城 In	48,814	4.9	74.0	21.1	5,081	...
		出城 Out	64,218	4.3	58.6	37.1	5,025	...
99年 2010	上午尖峰 Peak AM	進城 In	79,782	1.3	34.9	63.8	4,729	...
		出城 Out	50,765	2.3	51.3	46.4	3,708	...
	下午尖峰 Peak PM	進城 In	48,079	2.0	45.4	52.7	3,914	...
		出城 Out	65,765	1.5	38.0	60.6	4,002	...
100年 2011	上午尖峰 Peak AM	進城 In	86,137	1.1	35.9	63.0	5,547	...
		出城 Out	46,278	2.1	49.3	48.5	4,024	...
	下午尖峰 Peak PM	進城 In	46,426	1.9	48.8	49.3	3,299	...
		出城 Out	64,774	1.3	35.4	63.4	3,888	...

資料來源：臺北市交通管制工程處

附 註：①小客車單位(Passenger Car Unit, PCU)係道路上各車種數量以小客車當量(Passenger Car Equivalent, PCE)換算成相當於小客車之數量，為相關交通分析之計算基礎。

②96年聯外幹道調查範圍，汐止地區增加汐湖二橋。

49. Traffic & Vehicles of Taipei City Periphery

地 區 Destination Area							
深 坑 (南深路) Shenkeng	三 重 (重陽橋、台北橋、忠孝橋、中興橋) Sanchong	板 橋 (華江橋、華翠大橋、光復橋、萬板大橋) Banqiao	中 和、永 和 (華中橋、中正橋、永福橋、福和橋、基隆路高架道) Jhonghe, Yunghe	新 店 (鳴遠橋、景美溪橋、舊景美橋、寶橋、水源快速道路、基隆路高架道) Xindian	汐 止 南港橋、南京東路6段(原名麥帥公路) Sijhih	市 區 民權大橋 新生高架橋 Urban areas	
387	18,999	13,215	17,523	12,872	3,204	5,954	
140	10,822	5,979	12,154	10,586	2,629	6,026	
367	9,839	5,607	7,613	8,890	1,813	4,679	
144	17,878	11,640	15,440	11,310	4,221	4,617	
431	21,441	13,671	17,620	12,047	3,904	1,876	
138	10,206	5,951	8,322	9,712	2,202	2,140	
318	12,501	6,812	6,977	9,445	2,013	1,494	
145	15,949	11,206	16,096	10,444	3,463	1,377	
498	25,165	14,925	18,712	11,884	3,450	1,503	
167	9,933	5,576	8,090	13,218	2,554	1,760	
343	14,876	7,792	8,562	8,912	1,935	1,312	
138	16,016	9,095	14,841	14,405	3,216	1,483	
164	21,954	12,383	18,393	10,732	4,082	7,313	
496	13,895	5,900	7,393	11,205	2,532	7,191	
151	12,467	4,852	7,556	9,916	2,299	6,854	
344	16,763	9,641	13,448	11,423	3,711	6,147	
567	26,105	10,544	20,251	13,064	3,075	6,984	
164	11,964	5,577	7,019	7,860	2,099	7,571	
323	14,034	4,332	6,883	9,677	1,607	6,271	
140	21,704	8,888	13,954	7,285	2,735	6,180	

③97、98年聯外幹道調查範圍，金山地區減少馬槽大橋，內湖地區減少民權大橋。

表50 臺北市近十年來交通品質

統計項目	單位	91年底	92年底
Item	Unit	End of 2002	End of 2003
人口總數	Population 人	2,641,856	2,627,138
道路面積	Road Area 千平方公尺	20,710	20,767
停管處汽車停車位①	Public Automobile Parking Spaces 汽車格位	84,854	84,739
車輛數	Motor Vehicles		
合計	Total 輛	1,649,219	1,688,726
汽車	Automobile 輛	677,651	694,390
機車	Motorcycle 輛	971,568	994,336
總車輛增加率	Growth Rate of Motor Veh. %	1.46	2.40
領有駕照人數	Drivers with Driver License		
合計	Total 人	2,308,291	2,356,216
汽車	Automobile 人	1,261,439	1,287,470
機車	Motorcycle 人	1,046,852	1,068,746
領有駕照數增加率	Growth Rate of Driver License %	3.70	2.08
每千人擁有汽車數	Automobiles per 1000 Persons 輛/千人	257	264
每千人擁有機車數	Motorcycles per 1000 Persons 輛/千人	368	378
每萬輛車肇事車輛數②	Traffic Accidents per 10 ⁴ Motor Veh. 輛/萬輛	1.56	1.54
每人享有道路面積	Road Area per Person 平方公尺/人	7.84	7.90
每輛汽車享有道路面積	Road Area per Automobile 平方公尺/輛	30.56	29.91
每千輛汽車享有市有停車位數	Parking Spaces per 10 ³ Automobiles 格/千輛	125	122
聯營公車③	City Bus		
平均每日載客量	Passengers per Day 千人	1,774	1,678
成長率	Growth Rate %	-4.44	-5.42
平均每班次人數	Passengers Transport per Bus Run 人	25	23
臺北捷運	Taipei Rapid Transit System		
平均每日載客量	Passengers per Day 千人	889	866
成長率	Growth Rate %	21.12	-2.54

資料來源：臺北市政府主計處、監理處、停車管理工程處、公共運輸處

附註：①係指公有停車場汽車停車位數。

50. Traffic Quality of Taipei City in Recent Ten Years

93年底	94年底	95年底	96年底	97年底	98年底	99年底	100年底
End of 2004	End of 2005	End of 2006	End of 2007	End of 2008	End of 2009	End of 2010	End of 2011
2,622,472	2,616,375	2,632,242	2,629,269	2,622,923	2,607,428	2,618,772	2,650,968
20,786	20,825	20,869	20,882	20,885	20,901	20,909	20,917
87,209	90,771	92,619	93,926	94,531	94,103	98,198	97,902
1,726,699	1,756,480	1,777,903	1,791,939	1,798,284	1,814,114	1,819,685	1,845,686
708,315	725,508	731,755	728,277	717,624	721,326	725,121	744,108
1,018,384	1,030,972	1,046,148	1,063,662	1,080,660	1,092,788	1,094,564	1,101,578
2.25	1.72	1.22	0.79	0.35	0.88	0.31	1.43
2,404,998	2,446,339	2,463,358	2,498,852	2,534,566	2,573,470	2,615,806	2,660,905
1,315,853	1,339,440	1,353,653	1,373,636	1,392,131	1,412,802	1,436,899	1,463,533
1,089,145	1,106,899	1,109,705	1,125,216	1,142,435	1,160,668	1,178,907	1,197,372
2.07	1.72	0.70	1.44	1.43	1.53	1.65	1.72
270	277	278	277	274	277	277	281
388	394	397	405	412	419	418	416
1.22	1.00	0.88	0.80	0.69	0.78	0.76	0.81
7.93	7.96	7.93	7.94	7.96	8.02	7.98	7.89
29.35	28.70	28.52	28.67	29.10	28.98	28.84	28.11
123	125	127	129	132	130	135	132
1,707	1,679	1,688	1,713	1,783	1,764	Ⓐ 1,760	1,708
1.78	-1.69	0.56	1.46	4.12	-1.10	Ⓐ -0.23	-2.94
23	23	23	24	25	25	26	26
957	988	1,052	1,140	1,230	1,267	1,385	1,552
10.44	3.31	6.44	8.41	7.82	3.05	9.30	12.06

② 僅含A1類肇事。

③ 包含大、小型公車。

表51 臺北市道路交通事故特性分析

年 別 Year	肇事 件數 ① Cases of Accidents	A1類死亡人數					
		No. of Death	性別 Sex		戶籍地別 Household Register		
			男 Male	女 Female	臺北市 Taipei City	新北市 New Taipei City	其他 Others
89 年 2000	23,476	124	89	35	76	32	16
90 年 2001	25,152	98	71	27	50	25	23
91 年 2002	28,544	81	57	24	59	17	5
92 年 2003	27,845	87	63	24	55	22	10
93 年 2004	26,572	95	66	29	58	25	12
94 年 2005	27,765	84	67	17	57	19	8
95 年 2006	26,526	81	59	22	62	16	3
96 年 2007	24,929	94	66	28	58	17	19
97 年 2008	25,461	74	51	23	49	21	4
98 年 2009	27,975	82	49	33	55	20	7
99 年 2010	33,319	85	61	24	47	31	7
100 年 2011	34,053	81	61	20	49	28	4

年 別 Year	年齡分布 Age			肇事主因 Causes of Traffic Accidents			
	81-90歲	91歲以上	不詳	駕駛人 過失 Driver's Fault	行人 過失 Pedestrian's Faults	其它 Others	大客車 Bus
	81~90	91+	Unknown				
89 年 2000	2	-	12	124	-	-	-
90 年 2001	1	-	11	97	-	1	1
91 年 2002	3	-	11	80	-	1	-
92 年 2003	-	2	-	87	-	-	-
93 年 2004	-	-	1	94	1	-	-
94 年 2005	8	1	-	82	2	-	-
95 年 2006	2	-	-	81	-	-	-
96 年 2007	4	1	-	85	1	8	8
97 年 2008	10	4	-	74	-	-	-
98 年 2009	5	1	-	82	-	-	-
99 年 2010	12	-	-	84	1	-	-
100 年 2011	9	-	-	79	1	1	-

資料來源：本局交通安全科、臺北市政府警察局交通警察大隊

附註：①指發生於臺北市轄區內之A1,A2及A3(僅成案件數)類道路交通事故；其中A1類係指造成人員當場或24小時內死亡者。

51. Analysis of Traffic Accidents in Taipei City

年齡分布 Age							
0-10歲 0~10	11-20歲 11~20	21-30歲 21~30	31-40歲 31~40	41-50歲 41~50	51-60歲 51~60	61-70歲 61~70	71-80歲 71~80
1	9	35	27	16	10	9	3
2	13	18	19	16	9	5	4
2	8	19	9	9	6	8	6
1	14	23	5	6	6	8	22
1	16	18	9	7	14	7	22
-	17	19	11	11	4	5	8
1	11	27	8	6	11	6	9
-	12	21	11	8	16	10	11
1	12	9	9	3	8	6	12
-	6	17	9	11	12	8	13
-	9	14	11	7	10	9	13
-	9	17	9	8	10	9	10

乘坐車種 Varieties of Vehicles						事故位置 Accident Location	
小客車 Sedan	貨車 Truck	機車 Motorcycle	自行車 Bicycle	行人 Pedestrian	其他 Others	交叉路口 Intersection	其它 Others
26	-	57	11	30	-	50	74
10	2	55	8	22	-	37	61
11	-	42	4	24	-	35	46
7	2	42	8	28	-	50	37
7	-	55	4	29	-	50	45
16	1	41	1	25	-	43	41
6	-	54	7	14	-	48	33
6	2	49	2	25	2	48	46
3	-	44	2	25	-	42	32
6	-	45	4	27	-	42	40
4	1	47	4	29	-	44	41
4	-	53	2	22	-	50	31

表52 臺北市藍色公路營運概況

年(月)底別 End of Year(Month)	營運碼頭(座) ① Port (Numbers)			營運航線(線) Operation (Lines)			營運里程(公里) Operation (Kilometers)		
	合計 Total	淡水河 Danshui River	基隆河 Keelung River	合計 Total	淡水河 Danshui River	基隆河 Keelung River	合計 Total	淡水河 Danshui River	基隆河 Keelung River
93年底 End of 2004	3	2	1	2	1	1	16	12	4
94年底 End of 2005	6	5	1	3	2	1	29	25	4
95年底 End of 2006	7	5	2	6	4	2	44	39	5
96年底 End of 2007	7	5	2	8	6	2	70	65	5
97年底 End of 2008	8	5	3	8	6	2	70	65	5
98年底 End of 2009	8	5	3	8	6	2	70	65	5
99年底 End of 2010	8	5	3	11	6	5	77	65	12
100年底 End of 2011	8	5	3	9	6	3	93	78	15
1月底 End of Jan.	8	5	3	11	6	5	77	65	12
2月底 End of Feb.	8	5	3	11	6	5	77	65	12
3月底 End of Mar.	8	5	3	12	6	6	78	65	13
4月底 End of Apr.	8	5	3	12	6	6	78	65	13
5月底 End of May	8	5	3	10	6	4	78	65	13
6月底 End of June	8	5	3	10	6	4	78	65	13
7月底 End of July	8	5	3	10	6	4	78	65	13
8月底 End of Aug.	8	5	3	10	6	4	78	65	13
9月底 End of Sep.	8	5	3	10	6	4	78	65	13
10月底 End of Oct.	8	5	3	9	6	3	93	78	15
11月底 End of Nov.	8	5	3	9	6	3	93	78	15
12月底 End of Dec.	8	5	3	9	6	3	93	78	15
100年與99年比較 2011 vs. 2010	0	0	0	-2	0	-2	16	13	3
	0.0%	0.0%	0.0%	-18.2%	0.0%	-40.0%	20.8%	20.0%	25.0%

資料來源：臺北市公共運輸處

附註：①97年6月21日起美堤碼頭開始營運。

②載容量95年12月以前部分業者以人小時統計，96年1月以後全部以人次統計。98年5月端午節龍舟活動，配合社區大學導覽解說，旅客人數倍增。98年6月起大佳碼頭位於花博會的施工範圍，暫停營運。

52. Taipei City River Cruise Services

營運船家(家) ③ Business (Numbers)			營運船數(艘) Ships (Numbers)			旅客人數 ② Passengers (Persons)		
合計 Total	淡水河 Danshui River	基隆河 Keelung River	合計 Total	淡水河 Danshui River	基隆河 Keelung River	合計 Total	淡水河 Danshui River	基隆河 Keelung River
2	1	1	5	3	2	27,775	26,980	795
2	1	1	6	4	2	40,381	32,626	7,755
4	3	1	10	8	2	82,236	57,288	24,948
6	5	1	13	11	2	80,998	74,677	6,321
6	5	1	13	11	2	77,616	72,564	5,052
6	5	1	13	11	2	74,623	71,337	3,286
6	5	2	21	11	10	145,471	50,818	94,653
6	5	2	25	15	10	291,818	45,273	246,545
6	5	2	21	11	10	33,206	984	32,222
6	5	2	21	11	10	61,561	3,698	57,863
7	5	3	24	11	13	47,142	1,628	45,514
7	5	3	24	11	13	89,976	1,218	88,758
7	5	3	24	11	13	4,832	1,121	3,711
7	5	3	24	11	13	4,178	2,126	2,052
7	5	3	24	11	13	10,429	6,108	4,321
7	5	3	24	11	13	5,347	3,992	1,355
7	5	3	24	11	13	10,210	6,436	3,774
6	5	2	27	17	10	11,448	7,894	3,554
6	5	2	25	15	10	8,649	5,785	2,864
6	5	2	25	15	10	4,840	4,283	557
0	0	0	4	4	0	146,347	-5,545	151,892
0.0%	0.0%	0.0%	19.0%	36.4%	0.0%	100.6%	-10.9%	160.5%

98年9月利用美堤碼頭載客。98年11月圓山、美堤碼頭施工暫停營運。98年12月利用大佳臨時碼頭營運。99年11月起至100年4月配合花博會基隆河航線、運量增加。

③同一船家可能於淡水河及基隆河皆有營運，故合計數不可直接相加。

表53 貓空纜車營運概況

單位：人次；新臺幣元

年(月) 別 Year (Month)	載客人數①		各站旅運量		
	No. of Passengers	平均每日 載客量② Average No. per Day	動物園站 Taipei Zoo Station		園內 Taipei Zoo
			入站 In	出站 Out	入站 In
96年(7-12月) 2007(7-12)	2,364,682	15,977	761,694	705,629	79,737
97年(1-10月) 2008(1-10)	3,807,396	16,847	1,239,165	1,178,868	147,064
98年 2009 ③	-	-	-	-	-
99年(3-12月) 2010(3-12)④	1,832,024	7,965	852,506	731,064	87,527
100年 2011	2,881,005	9,477	1,331,356	1,175,647	140,320
1月 Jan.	184,567	7,099	84,489	77,863	9,072
2月 Feb.	379,369	15,175	164,488	158,799	21,374
3月 Mar.	236,062	8,743	109,521	97,553	10,036
4月 Apr.	332,872	12,329	151,637	133,460	17,199
5月 May	201,607	7,467	91,397	79,281	8,877
6月 June	146,769	6,989	70,422	58,107	5,968
7月 July	336,086	12,448	155,054	128,846	17,633
8月 Aug.	280,625	10,793	138,260	119,135	12,648
9月 Sep.	222,669	8,247	104,322	90,417	9,459
10月 Oct.	232,715	8,619	109,437	96,335	10,334
11月 Nov.	185,153	7,121	86,067	75,338	10,360
12月 Dec.	142,511	7,917	66,262	60,513	7,360

資料來源：臺北市公共運輸處

附註：①團體票未經電腦計票，不計入各站進出人數中，但各月載客人數含團體票人數。

②依實際營運日數計算。

53. Operation of the Maokong Gondola

Unit : Person ; N.T.\$

Passenger Volume					營運收入 (元) Revenues (N.T.\$)
站 South Station	指南宮站 Zhinan Temple Station		貓空站 Maokong Station		
出站 Out	入站 In	出站 Out	入站 In	出站 Out	
62,208	131,537	110,439	728,283	822,975	93,120,588
121,289	226,169	133,727	1,156,419	1,334,933	152,692,399
-	-	-	-	-	-
122,531	86,720	80,167	778,402	871,393	77,368,865
194,406	131,299	115,850	1,245,055	1,350,342	108,768,449
12,925	7,914	7,045	82,050	85,692	7,770,489
21,976	25,459	20,038	165,146	175,654	15,933,352
14,191	12,107	11,057	103,394	112,257	9,748,135
21,518	15,383	13,813	141,253	156,681	13,666,483
12,934	10,126	9,268	83,487	92,404	8,711,098
9,547	7,851	7,362	61,260	70,485	6,201,429
28,091	9,651	8,932	152,865	159,819	7,188,175
20,830	6,534	5,658	118,082	127,631	5,431,114
14,276	10,719	9,913	95,097	104,991	9,822,695
14,243	10,689	9,445	100,614	111,051	10,046,252
15,094	8,798	7,944	79,428	86,277	7,920,815
8,781	6,068	5,375	62,379	67,400	6,328,412

③自97年10月1日15時起，因16號塔柱下方土石鬆坍，臺北市政府委請技師公會鑑定，調查鑑定期間暫停營運。

④99年3月30日起正式復駛營運。

表54 悠遊卡發行、交易概況—交通領域

單位：千筆；新台幣千元

年(月)別 Year (Month)	累計發卡量 (張) ① Accumulated Volume of Circulation (Cards)	交 易 量 ②			
		合 計 Total		公 車 ③ Bus	
		筆 數 Transaction	交易金額 Amount	筆 數 Transaction	交易金額 Amount
91年(6-12月) 2002(6-12)	957,270	62,750	1,079,187	31,040	418,151
92年 2,003	2,726,140	562,244	8,910,633	338,622	4,095,194
93年 2004	4,107,302	795,516	11,837,367	497,472	5,608,644
94年 2005	5,401,526	850,258	12,486,489	533,829	6,031,514
95年 2006	6,725,364	894,875	13,410,882	551,798	6,269,755
96年 2007	11,586,739	956,856	15,086,757	580,192	6,520,617
97年 2008	15,333,079	1,039,549	16,359,516	627,235	7,069,531
98年 2009	17,863,800	1,086,808	16,928,972	657,447	7,374,803
99年 2010	23,252,130	1,168,564	18,407,821	693,455	7,867,982
100年 2011	29,013,392	1,245,603	20,148,060	709,606	8,106,285
1月 Jan.	23,618,671	102,161	1,631,802	58,039	661,382
2月 Feb.	23,997,921	85,461	1,408,414	46,722	529,529
3月 Mar.	24,501,406	109,802	1,752,172	63,485	725,701
4月 Apr.	25,008,209	102,632	1,656,960	58,142	661,058
5月 May	25,244,257	106,425	1,695,734	61,875	706,700
6月 June	25,848,448	99,536	1,602,591	57,247	652,668
7月 July	26,480,213	102,213	1,655,078	56,866	649,364
8月 Aug.	26,953,215	103,457	1,676,873	58,420	670,799
9月 Sep.	27,576,495	104,820	1,685,139	60,549	691,287
10月 Oct.	28,029,742	108,496	1,779,532	62,212	710,269
11月 Nov.	28,392,216	107,584	1,744,634	62,040	710,217
12月 Dec.	29,013,392	113,018	1,859,132	64,009	737,311

資料來源：臺北市公共運輸處

附註：①為年(月)底數；累計發卡量等於超商售卡(POST)+自動售卡(VAVM)+捷運售卡(PAM)+紀念卡+團購+敬老等+聯名卡+基隆卡轉悠遊卡。

②不含試辦計程車使用悠遊卡交易量。

54. Circulation and Transactions of EasyCard

Unit: 1,000 times; NT\$1,000

Applications					
捷 運 ④ Taipei MRT		停管處停車場 ④ Public Off-Road Car Parks		捷運停車場 ④ MRT Parking Lots	
筆 數 Transaction	交易金額 Amount	筆 數 Transaction	交易金額 Amount	筆 數 Transaction	交易金額 Amount
31,471	646,320	205	13,459	34	1,257
219,987	4,680,790	3,000	113,612	634	21,037
291,342	5,970,109	5,793	223,707	909	34,907
309,030	6,158,407	6,251	249,694	1,147	46,874
333,417	6,741,896	7,579	294,081	2,081	105,150
366,192	7,467,009	8,187	953,709	2,285	145,423
401,353	8,058,071	8,684	1,091,616	2,277	140,298
417,983	8,341,201	9,111	1,082,194	2,266	130,774
462,083	9,190,951	10,466	1,206,798	2,560	142,090
521,918	10,598,472	11,111	1,289,987	2,969	153,316
42,915	855,870	976	103,381	231	11,169
37,716	760,801	815	104,646	207	13,438
45,147	910,341	927	103,746	243	12,384
43,356	873,049	891	109,369	243	13,484
43,361	872,850	945	104,663	243	11,521
41,148	828,075	899	108,464	241	13,384
44,132	887,111	951	106,553	264	12,051
43,845	879,195	928	113,456	263	13,423
43,114	883,158	904	98,468	253	12,226
45,070	936,898	952	118,523	263	13,841
44,369	921,882	920	100,842	254	11,692
47,745	989,243	1,002	117,875	262	14,703

③91年9月30日搭乘公車悠遊卡系統啟用。

④91年6月12日搭乘捷運與公有停車場停車悠遊卡系統正式啟用。

七、附 錄

Appendix

附表1 臺灣地區人口概況
Appendix 1. Population in Taiwan Area

民國100年底 (End of 2011)

地區別 District	土地面積 (平方公里) Land Area (Km ²)	戶數 (戶) No. of Households	人口數 (人) Population (Person)	戶量 (人/戶) Average Persons per Household	性比例 (男/女×100) Sex Ratio (M./F.×100)	人口密度 (人/km ²) Density (Person/km ²)
臺灣地區 Taiwan Area	36,009.4899	8,021,749	23,110,923	2.88	100.55	642
臺北市 Taipei City	271.7997	999,879	2,650,968	2.65	92.85	9,753
新北市 New Taipei City	2,052.5667	1,431,791	3,916,451	2.74	98.14	1,908
臺中市 Taichung City	2,214.8968	867,854	2,664,394	3.07	98.91	1,203
臺南市 Tainan City	2,191.6531	648,283	1,876,960	2.90	101.16	856
高雄市 Kaohsiung City ①	2,947.6159	1,035,012	2,774,470	2.68	100.19	941
臺灣省 Taiwan Province	26,330.9577	3,038,930	9,227,680	3.04	104.42	350
宜蘭縣 Ilan County	2,143.6251	156,356	459,061	2.94	103.67	214
桃園縣 Taoyuan County	1,220.9540	686,273	2,013,305	2.93	101.39	1,649
新竹縣 Hsinchu County	1,427.5369	165,495	517,641	3.13	105.63	363
苗栗縣 Miaoli County	1,820.3149	175,305	562,010	3.21	107.54	309
彰化縣 Changhwa County	1,074.3960	367,801	1,303,039	3.54	105.16	1,213
南投縣 Nantou County	4,106.4360	172,262	522,807	3.03	105.97	127
雲林縣 Yunlin County	1,290.8326	231,594	713,556	3.08	109.14	553
嘉義縣 Chiayi County	1,903.6367	177,906	537,942	3.02	108.89	283
屏東縣 Pingtung County	2,775.6003	278,703	864,529	3.10	105.65	311
臺東縣 Taitung County	3,515.2526	80,840	228,290	2.82	109.28	65
花蓮縣 Hualien County	4,628.5714	121,833	336,838	2.76	105.85	73
澎湖縣 Penghu County	126.8641	35,031	97,157	2.77	105.44	766
基隆市 Keelung City	132.7589	147,971	379,927	2.57	101.49	2,862
新竹市 Hsinchu City	104.1526	145,517	420,052	2.89	98.45	4,033
嘉義市 Chiayi City	60.0256	96,043	271,526	2.83	96.65	4,524

資料來源:內政部戶政司

附註: ①100年9月起高雄市小港區因配合高港洲際貨櫃中心第一期工程計畫填築用地擴大為41.2061平方公里,增加1.3488平方公里。

附表2 臺北市鐵路各站旅運量
Appendix 2. Passenger Volume at Railway Station in Taipei City

單位：千人次

Unit : thousand passengers

年 別 Year	臺灣鐵路 Taiwan Railways					高速鐵路 High Speed Railway
	合 計 Grand Total	南港 Nangang	松山 Songshan	臺北 Taipei	萬華 Wanhua	臺北(96.3.2通車) Taipei
89 年 2000	81,911	3,485	16,603	58,609	3,213	-
90 年 2001	65,502	2,429	12,977	47,139	2,957	-
91 年 2002	59,658	2,098	11,696	43,077	2,787	-
92 年 2003	52,425	1,854	10,041	38,123	2,408	-
93 年 2004	55,353	1,784	10,475	40,587	2,507	-
94 年 2005	55,001	1,826	10,472	40,210	2,493	-
95 年 2006	55,067	1,932	10,430	40,229	2,476	-
96 年 2007	51,966	1,975	9,600	38,030	2,361	8,171
97 年 2008	54,333	2,245	9,702	39,793	2,593	18,071
98 年 2009	57,518	2,555	10,055	42,068	2,839	19,094
99 年 2010	60,215	2,844	10,100	44,278	2,993	21,529
100 年 2011	64,152	3,232	10,732	47,153	3,034	24,263
100年與99年比較 2011 vs. 2010	3,937 6.5%	387 13.6%	632 6.3%	2,875 6.5%	42 1.4%	2,734 12.7%

資料來源：交通部臺灣鐵路管理局、交通部統計處

附表3 松山機場國內航線班機載客量
Appendix 3. Passenger Volume of Domestic Air Routes in Taipei Airport

民國 100 年 (Year 2011)

航 線 Air Routes	飛行班次 Flights (次)	提供座位 Seats (位)	載客人數 Passengers (人次)	載客率 Load Factor (%)	市場占有率 Market Share (%)
臺閩地區國內航線總計 Domestic Routes in Taiwan-Fukien Area	87,703	7,156,903	5,192,341	72.55	100.00
松山機場航線總計 Taipei Airport Total	42,176	4,070,905	2,851,208	70.04	54.91
臺北—高雄 Taipei—Kaohsiung	511	46,552	25,164	54.06	0.48
臺北—花蓮 Taipei—Hualien	3,649	264,268	175,514	66.42	3.38
臺北—臺東 Taipei—Taitung	3,679	470,357	321,345	68.32	6.19
臺北—馬公 Taipei—Makung	13,032	1,162,378	838,444	72.13	16.15
臺北—金門 Taipei—Kinmen	15,408	1,797,118	1,247,479	69.42	24.03
臺北—屏東 Taipei—Pingtung	176	9,856	2,434	24.70	0.05
臺北—北竿 Taipei—Beigan	2,115	118,440	78,976	66.68	1.52
臺北—南竿 Taipei—Nangan	3,450	193,200	159,404	82.51	3.07
臺北—恆春 Taipei—Hengchun	156	8,736	2,448	28.02	0.05

資料來源：交通部民用航空局

附表4 臺灣地區機動車輛數

民國100年底

單位:輛

地區別 District	總計 Grand Total	汽 車						
		合計 Total	大客車 Bus			大貨車 Heavy		
			與上年 底比較 vs. End of Last Year(%)	小計 Sub-Total	自用 Private	營業 Business	小計 Sub-Total	自用 Private
臺灣地區 Taiwan Area	22,150,801	7,026,047	2.55	29,697	1,844	27,853	163,439	94,361
臺北市 Taipei City	1,845,686	744,108	2.62	7,135	275	6,860	6,292	4,032
新北市 New Taipei City	3,284,713	924,938	2.14	6,247	211	6,036	14,908	7,398
臺中市 Taichung City	2,684,874	940,472	2.86	2,830	215	2,615	23,971	13,078
臺南市 Tainan City	2,043,342	594,193	2.65	1,850	97	1,753	12,581	8,247
高雄市 Kaohsiung City	3,120,201	815,669	2.21	3,151	213	2,938	25,281	12,132
臺灣省 Taiwan Province	9,171,985	3,006,667	2.64	8,484	833	7,651	80,406	49,474
宜蘭縣 Yilan County	439,451	140,446	2.39	246	55	191	4,446	2,322
桃園縣 Taoyuan County	1,797,521	653,436	3.13	2,013	120	1,893	18,214	8,999
新竹縣 Hsinchu County	474,620	187,152	3.32	365	35	330	4,503	2,168
苗栗縣 Miaoli County	562,240	198,369	2.55	508	95	413	5,240	3,287
彰化縣 Changhua County	1,379,344	446,614	2.54	1,127	72	1,055	12,682	8,997
南投縣 Nantou County	553,064	191,224	1.97	232	68	164	4,668	3,036
雲林縣 Yunlin County	739,886	239,801	2.62	618	70	548	7,822	5,184
嘉義縣 Chiayi County	553,606	179,766	2.28	148	50	98	4,510	4,028
屏東縣 Pingtung County	980,197	256,615	2.40	457	45	412	6,209	4,496
臺東縣 Taitung County	252,382	68,629	2.76	149	24	125	1,689	1,312
花蓮縣 Hualien County	357,584	108,916	2.31	379	86	293	2,583	1,640
澎湖縣 Penghu County	95,587	23,802	3.98	201	9	192	486	469
基隆市 Keelung City	285,668	89,599	1.58	443	20	423	2,351	655
新竹市 Hsinchu City	409,105	136,608	3.00	951	46	905	2,486	1,574
嘉義市 Chiayi City	291,730	85,690	2.12	647	38	609	2,517	1,307

資料來源:交通部所編交通統計月報

Appendix 4. Number of Motor Vehicles in Taiwan Area

End of 2011

Unit : Vehicle

Automobile								機車	
Truck	小客車 Sedan			小貨車 Light Truck			特種車 Specially Constructed Vehicle	Motorcycle	與上年底比較(%) vs. End of Last Year(%)
營業 Business	小計 Sub-Total	自用 Private	營業 Business	小計 Sub-Total	自用 Private	營業 Business			
69,078	5,937,337	5,764,985	172,352	845,882	814,716	31,166	49,692	15,124,754	2.20
2,260	664,044	569,758	94,286	59,623	42,313	17,310	7,014	1,101,578	0.64
7,510	805,505	781,633	23,872	91,026	86,162	4,864	7,252	2,359,775	2.40
10,893	796,970	784,778	12,192	111,476	108,724	2,752	5,225	1,744,402	3.20
4,334	498,788	491,360	7,428	77,220	76,237	983	3,754	1,449,149	2.43
13,149	687,583	674,382	13,201	94,027	91,947	2,080	5,627	2,304,532	2.01
30,932	2,484,447	2,463,074	21,373	412,510	409,333	3,177	20,820	6,165,318	2.15
2,124	115,995	114,891	1,104	18,658	18,576	82	1,101	299,005	1.28
9,215	565,673	559,846	5,827	63,627	61,761	1,866	3,909	1,144,085	3.19
2,335	162,472	161,669	803	18,718	18,265	453	1,094	287,468	3.21
1,953	167,151	166,608	543	24,090	24,059	31	1,380	363,871	2.31
3,685	360,010	357,348	2,662	70,123	69,843	280	2,672	932,730	1.87
1,632	152,577	152,186	391	32,382	32,378	4	1,365	361,840	2.05
2,638	187,544	187,153	391	42,263	42,218	45	1,554	500,085	1.59
482	139,980	139,692	288	34,054	34,020	34	1,074	373,840	0.75
1,713	201,547	200,964	583	46,586	46,583	3	1,816	723,582	2.04
377	51,680	51,017	663	14,334	14,332	2	777	183,753	2.03
943	87,346	85,874	1,472	17,533	17,520	13	1,075	248,668	1.57
17	19,570	19,260	310	3,194	3,193	1	351	71,785	3.83
1,696	79,782	75,780	4,002	6,143	6,056	87	880	196,069	1.77
912	120,801	118,986	1,815	11,316	11,073	243	1,054	272,497	2.75
1,210	72,319	71,800	519	9,489	9,456	33	718	206,040	1.52

附表5 臺灣地區道路交通事故

民國100年

地區別 District	肇事 件數 Cases of Accidents	肇事率 (件/萬輛) Accident Rate (Case/10000 Veh.)	肇事原因(件) Accident Reasons (Case)			
			駕駛過失 Driver's Fault	車輛機器 故障 Mechanics Failure	行人不慎 Pedestrian Careless	其他 Others
臺灣地區 Taiwan Area	2,004	0.92	1,913	11	74	6
臺北市 Taipei City	80	0.44	78	-	1	1
新北市 New Taipei City	166	0.51	160	-	6	-
臺中市 Taichung City	205	0.78	204	-	1	-
臺南市 Tainan City	200	0.99	185	-	15	-
高雄市 Kaohsiung City	241	0.78	225	1	12	3
臺灣省 Taiwan Province	1,050	1.16	1,007	4	38	1
宜蘭縣 Ilan County	73	1.67	73	-	-	-
桃園縣 Taoyuan County	121	0.68	116	1	4	-
新竹縣 Hsinchu County	76	1.63	75	-	1	-
苗栗縣 Miaoli County	57	1.03	55	-	2	-
彰化縣 Changhwa County	136	1.00	128	-	8	-
南投縣 Nantou County	73	1.33	69	1	3	-
雲林縣 Yunlin County	120	1.64	117	2	1	-
嘉義縣 Chiayi County	81	1.47	75	-	6	-
屏東縣 Pingtung County	134	1.38	128	-	6	-
臺東縣 Taitung County	52	2.08	49	-	3	-
花蓮縣 Hualien County	51	1.44	47	-	3	1
澎湖縣 Penghu County	7	0.75	7	-	-	-
基隆市 Keelung City	19	0.67	18	-	1	-
新竹市 Hsinchu City	34	0.84	34	-	-	-
嘉義市 Chiayi City	16	0.55	16	-	-	-
國道 National Freeway	62	...	54	6	1	1

資料來源：內政部警政署

附註：本表僅含A1類(造成人員當場或24小時內死亡之交通事故)統計資料。各縣市交通事故均不含保二、港警所、航警局及鐵路交通事故。

Appendix 5. Traffic Accidents on Road in Taiwan Area

Year 2011

死 傷 人 數 (人) Casualties (Person)					
合 計	死 亡	受 傷	每件車禍 死亡人數	每萬人口 死亡人數	每萬車輛 死亡人數
Total	Death	Injury	No. of Death People per Accident	No. of Death People Per 10,000 Population	No. of Death People per 10,000 Vehicles
2,936	2,084	852	1.04	0.90	0.95
120	81	39	1.01	0.31	0.44
243	172	71	1.04	0.44	0.53
292	210	82	1.02	0.79	0.79
310	205	105	1.03	1.09	1.02
373	251	122	1.04	0.90	0.81
1,479	1,093	386	1.04	1.18	1.21
110	77	33	1.05	1.67	1.77
154	125	29	1.03	0.62	0.71
113	79	34	1.04	1.53	1.69
80	58	22	1.02	1.03	1.04
201	142	59	1.04	1.09	1.04
98	73	25	1.00	1.39	1.33
157	124	33	1.03	1.73	1.69
119	88	31	1.09	1.63	1.60
196	140	56	1.04	1.61	1.44
81	57	24	1.10	2.48	2.28
69	52	17	1.02	1.54	1.47
9	7	2	1.00	0.72	0.75
24	19	5	1.00	0.50	0.67
49	36	13	1.06	0.86	0.89
19	16	3	1.00	0.59	0.55
119	72	47	1.16

1999 臺北市民當家熱線

24 小時日夜服務

公車到站、即時路況、停車位資訊



臺北市即時交通資訊網

<http://its.taipei.gov.tw/>

臺北市交通統計年報

中華民國 100 年

出版機關：臺北市政府交通局

地 址：臺北市市府路 1 號 5 樓西北區

電 話：1999(外縣市 02-27208889)轉 6841

網 址：<http://www.dot.taipei.gov.tw>

發行人：林志盈

編 者：臺北市政府交通局統計室

出版年月：中華民國 101 年 5 月

創刊年月：中華民國 79 年 1 月

刊期頻率：年刊

其他類型版本說明：本刊同時登載於本局網站，請於首頁點選「資訊公開」項下「統計資訊」

定 價：新臺幣 450 元

展 售 處：一、國家書店松江門市

網路書店網址：<http://www.govbooks.com.tw/>

地址：10485 臺北市松江路 209 號 1 樓

電話：(02)2518-0207

二、五南文化廣場

地址：40642 臺中市北屯區軍福七路 600 號

電話：(04)2437-8010

G P N : 2007900022

I S S N : 2223-4500

著作權管理資訊：如欲利用本刊全部或部分內容者，須徵求著作產權人同意或授權，請逕洽臺北市政府交通局統計室。