

中華民國 102 年

# 臺北市交通統計年報

2013 STATISTICAL YEARBOOK OF  
TRANSPORTATION, TAIPEI CITY



臺北市政府交通局編印

DEPARTMENT OF TRANSPORTATION, TAIPEI CITY GOVERNMENT

中華民國 103 年 6 月出版

## 編輯說明

- 一、本年報編印目的為提供交通統計基本資料之最新數字，以供各界參考應用。
- 二、本年報內容計分：(一)大眾運輸；(二)公路監理；(三)停車管理；(四)交通執法與安全；(五)人事與經費；(六)交通資料；(七)臺北市基本資料；(八)相關統計等 8 類，共 49 表。
- 三、本刊所載資料若與前期有出入者，悉以本期所列數字為準。
- 四、本年報部分數字經予提高計量單位採用四捨五入計算，故總數與細數間略有差異。
- 五、各表所稱「年」係指全年；「年底」指該年 12 月底；「年度」指會計年度，88 年度以前係上年 7 月 1 日起至該年 6 月 30 日止，自 89 年度起則自當年 1 月至 12 月。
- 六、本年報數字欄所用符號代表意義如下：
  - 表示無數值
  - ... 表示數值不明
  - 0 表示數值不及半單位
  - 表示無意義數值
  - Ⓘ 表示修正數
- 七、各表數字如有必要須加以說明者，均於表下方附註說明。

## Explanatory Note

1. The purpose of compiling and publishing this annual report is to provide general basic data relating transportation statistics so as to facilitate the related organizations concerned in executing their public functions.
2. 49 tables have been compiled in and the data contained in this annual report are classified into 8 categories, they are:(1)Mass Transit (2)Motor Vehicle Supervision (3)Parking Management (4)Traffic Enforcement and Safety (5)Personnel and Budget (6)Traffic Data (7)Basic Information in Taipei City (8)Statistics.
3. If the data in this annual report don't coincide with that in the previous periodicals, please take the data contained in this annual report as a basis.
4. Part of the figures in this annual report are rounded off, so the total number doesn't always coincide with the detail number.
5. The word "Year" used in this annual report indicates the whole particular year. "End of the Year" means " by the end of December of the particular year. "Fiscal Year" indicates the accounting year with the period from July 1st of the previous year to the end of June of this year before 1999. However, since 2000, " Fiscal Year" has been changed its definition to indicate the whole calendar year from the beginning to the end of this year.
6. The following symbols are used throughout the publication:
  - " - " means no figure
  - "..." means the figure is not available
  - " 0 " means the figure is less than half a measure unit
  - " --" means the figure provided are meaningless
  - "Ⓘ" means the revised figure
7. The footnotes below tables provide the explanations for the specific figures in tables if necessary.

# 目 錄

## CONTENTS

編輯說明 Explanatory Note-----	1
組織概況 Organization-----	7
提要分析 Summary Analysis -----	8
<b>統計表 Statistical Tables</b>	
<b>一、大眾運輸 Mass Transit</b>	
1 臺北市聯營公共汽車行車效率-----	16
Operation Efficiency of City Bus in Taipei City	
2 臺北市聯營公共汽車行車效率—按路線分 -----	20
Operation Efficiency of City Bus in Taipei City—By Routes	
3 臺北市公車專用道行駛車次及載客人數-----	34
Number of Bus Runs and Carried Passengers on Exclusive Bus Lanes of Taipei City	
4 臺北市小型公共汽車行車效率-----	38
Operation Efficiency of Mini-Bus in Taipei City	
5 臺北市聯營公共汽車每輛平均配備人數-----	40
Average Number of Employees per Bus in Taipei City	
6 臺北市聯營公共汽車肇事案件-----	42
Accidents of City Bus in Taipei City	
7 臺北市聯營公共汽車肇事原因-----	44
City Bus Accident Causes in Taipei City	
8 臺北都會區捷運路線工程計畫-----	48
The Taipei MRT Project	
9 臺北捷運營運概況-----	50
Operation of Taipei Rapid Transit System	
10 臺北捷運各站旅運量-----	52
Passenger Volume at Taipei Rapid Transit Stations	
11 臺北捷運行車事故-----	54
Incidents of Taipei Rapid Transit System	
12 臺北市鐵路各站旅運量-----	56
Passengers Volume at Railway Station in Taipei City	
13 松山機場國內航線班機載客量-----	57
Passenger Volume of Domestic Air Routes in Taipei Airport	

14	貓空纜車營運概況-----	58
	Operation of the Maokong Gondola	
15	臺北市藍色公路營運概況-----	60
	Taipei City River Cruise Services	
16	臺北市自行車設施及公共自行車租賃情形-----	62
	Bicycle Facilities and Rental Situation in Taipei City	
<b>二、公路監理 Motor Vehicle Supervision</b>		
17	臺北市機動車輛登記數-----	64
	Number of Registered Motor Vehicles in Taipei City	
18	臺北市機動車輛登記數—按行政區分-----	68
	Number of Registered Motor Vehicles in Taipei City—By District	
19	臺北市領有駕駛執照數—按行政區分-----	70
	Number of Licensed Drivers in Taipei City—By District	
20	臺北市領有駕駛執照數—按駕駛人年齡、性別及報名類別分-----	72
	Number of Licensed Drivers in Taipei City—By Age, Sex and Registration	
21	臺北市汽車運輸業家數及車輛數-----	74
	Motor Carrier Industry in Taipei City	
<b>三、停車管理 Parking Management</b>		
22	臺北市政府公共停車場興建情形-----	78
	Construction of the Public Parking Lots of Taipei City Government	
23	臺北市停車位數-----	80
	Number of Parking Spaces in Taipei City	
24	臺北市市有收費停車場概況-----	82
	Municipal Charge Parking Lots in Taipei City	
<b>四、交通執法與安全 Traffic Enforcement and Safety</b>		
25	臺北市舉發違反道路管理事件-----	100
	Traffic Regulation Violations in Taipei City	
26	臺北市處理違反道路管理事件（條例 12-68）-----	104
	Records of Offenses Against Traffic Regulation in Taipei City（Article 12-68）	
27	臺北市處理違反道路管理事件（條例 69-84）-----	106
	Records of Offenses Against Traffic Regulation in Taipei City（Article 69-84）	
28	臺北市車輛拖吊情形-----	108
	Statistic of Towed Vehicles in Taipei City	

29	臺北市交通助理人員舉發違規停車情形-----	110
	Parking Violation Reported by the Traffic Assistants of Taipei City	
30	臺北市舉發計程車違規件數-----	112
	No. of Taxicab Violations Offenses by Taxi in Taipei City	
31	臺北市列管交通事故肇事案件-----	114
	Motor Vehicles Accidents in Taipei City	
32	臺北市列管交通事故死傷人數-----	116
	Traffic Accidents-Related Deaths and Injuries in Taipei City	
33	臺北市道路交通事故特性分析-----	118
	Analysis of Traffic Accidents in Taipei City	
34	臺北市列管交通事故肇事原因-----	120
	Causes of Traffic Accidents in Taipei City	
35	臺北市車輛行車事故鑑定情形-----	122
	Appraisalment of Traffic Accidents in Taipei City	
36	臺北市表揚優良汽車駕駛人數-----	124
	Number of Excellent Auto Drivers Commended in Taipei City	
<b>五、人事與經費 Personnel and Budget</b>		
37	本局及所屬各機關現有職員-----	126
	Number of Staffs in Department of Transportation and Its Affiliated Agencies	
38	本局及所屬各機關現有職工-----	128
	Number of Workers in Department of Transportation and Its Affiliated Agencies	
39	本局及所屬各機關歲出預決算比較-----	130
	Comparison of Budget and Final Expenditure for Department of Transportation and Its Affiliated Agencies	
40	本局附屬單位基金預決算比較-----	132
	Comparison of Budget and Final Expenditure of Fund for Affiliated Agencies of Department of Transportation	
<b>六、交通資料 Traffic Data</b>		
41	臺北市重要交通設施-----	136
	Key Traffic Facilities in Taipei City	
42	臺北市周界流量及車種組成-----	138
	Traffic & Vehicles of Taipei City Periphery	
43	臺北市近十年來交通品質-----	140
	Traffic Quality of Taipei City in Recent Ten Years	

**七、臺北市基本資料 Basic Information in Taipei City**

44 臺北市人口概況 -----	144
Population in Taipei City	
45 臺北市道路長度及面積—按寬度分 -----	146
Length and Area of Roads in Taipei City—By Width	
46 悠遊卡發行、交易概況—交通領域-----	148
Circulation and Transactions of EasyCard	

**八、相關統計 Statistics**

47 機動車輛數-----	152
Number of Motor Vehicles	
48 道路交通事故-----	154
Traffic Accidents on Road	
49 人口概況-----	156
Population	

## 組織概況

臺北市政府為謀求有效改善本市交通，報奉 行政院核定，於民國 77年3月1日成立交通局，以延攬交通專業人才，整合交通運輸規劃，統一交通管理事權。

為加強並配合交通政策推展，依現行組織規程，內部設 5 科 5 室，下轄停車管理工程處、交通管制工程處、公共運輸處及交通事件裁決所等 4 個機關，並兼具對本府警察局交通警察大隊執行道路管理勤務時之指揮監督及考核權責。

臺北市政府交通局組織系統及業務職掌表

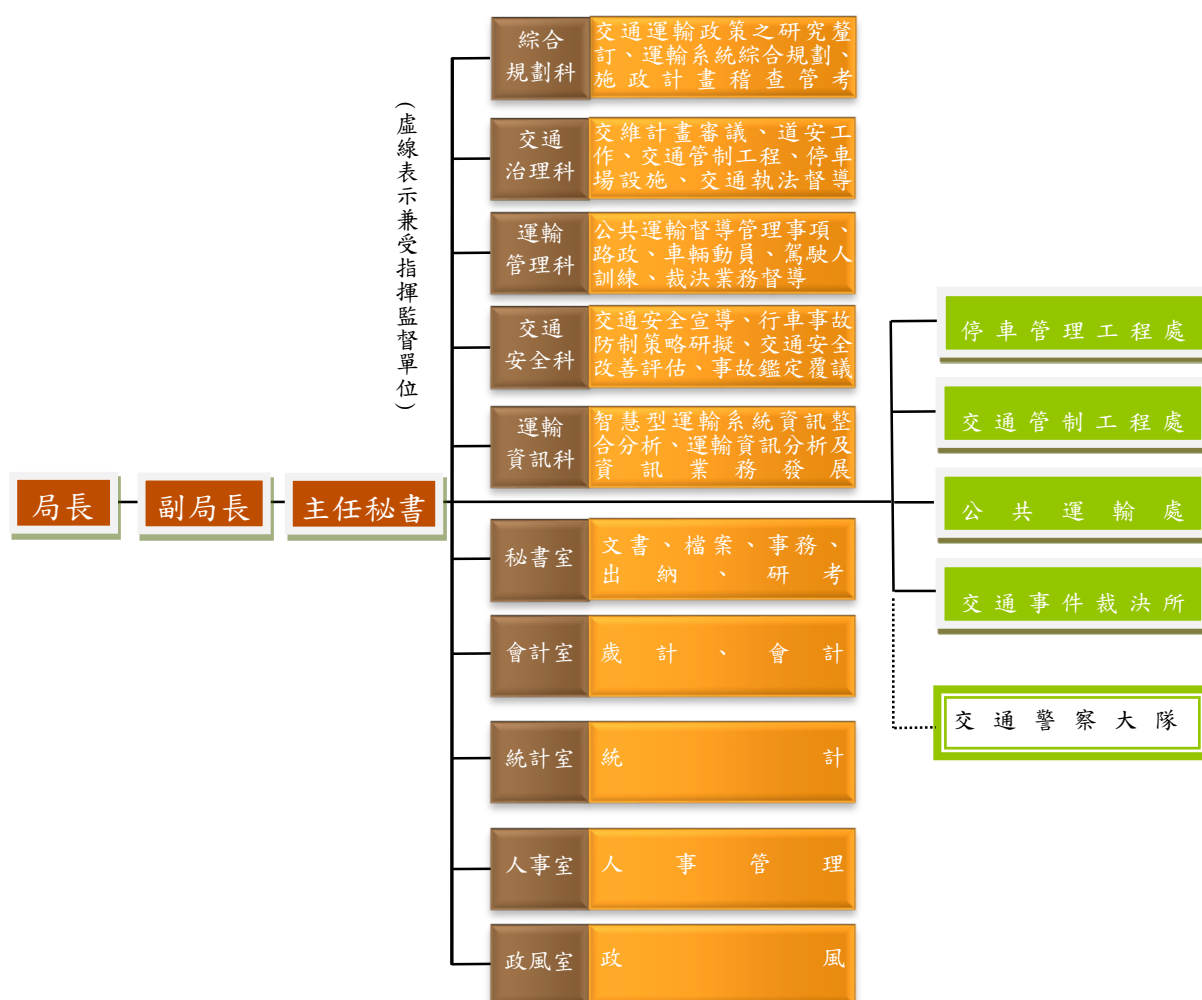



## 提要分析

### ★大眾運輸★

為實現城市發展的願景，以永續交通為目標建構完善的大眾運輸環境，臺北市除持續建設捷運系統外，在公車方面，更新候車亭及公車站牌，引進低地板公車，並廣續推動公車動態資訊系統，俾利推升大眾運輸服務的質與量。

臺北都會區捷運於102年6月29日新增新莊線輔大站至迴龍站，於11月24日新增信義線中正紀念堂站至象山站，至102年底捷運營運里程達121.3公里，營運車站計109站（含臺北車站、忠孝新生站、忠孝復興站、民權西路站、南港展覽館、大安6個主要轉乘站）。自85年捷運營運以來，乘客人次除92年受SARS影響為負成長之外，每年皆呈穩定成長；102年捷運平均每日載客人數約174.0萬人次，較101年164.5萬人次，增加5.7%。102年捷運、公車雙向轉乘優惠運量平均每日有49.9萬人次，占捷運平均每日載客28.7%。102年公車平均每日載客161.5萬人次，較101年之168.1萬人次，減少3.9%。102年捷運與公車之平均每日大眾運輸旅次數約335.5萬人次，較101年增加0.9%。

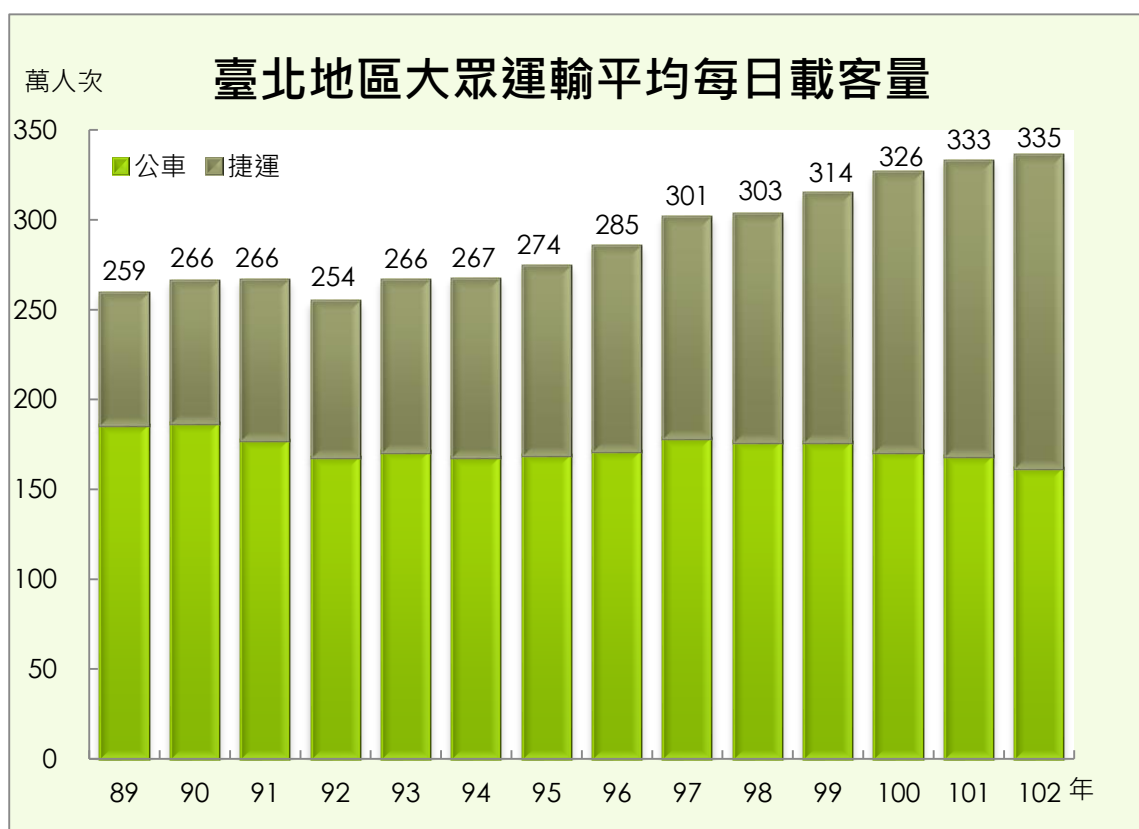

## ★公車肇事★

與臺北市聯營公車有關之肇事案件102年共509件，含513輛公車，其中247輛公車並無違規，平均每百萬公里肇事2.98件，共造成9人死亡及272人受傷，平均每件公車行車事故造成0.55人傷亡。與101年比較，死亡人數增加4人，受傷人數增加10人。

在公車肇事案件中，前5大主要肇事原因依序為：未保持併排安全間隔52件（占10.22%），未注意前方車人動態51件（占10.02%），未依路權讓先25件（占4.91%），左右轉違規疏失18件（占3.54%），行駛疏忽13件（占2.55%）。

102年各公車業者每百萬公里有責肇事率較高之前3名依序為指南（3.09件/百萬公里）、光華（2.48件/百萬公里）及中興（2.46件/百萬公里）；另淡水、新北客運，於臺北市境行駛里程較少，無肇事事件數。

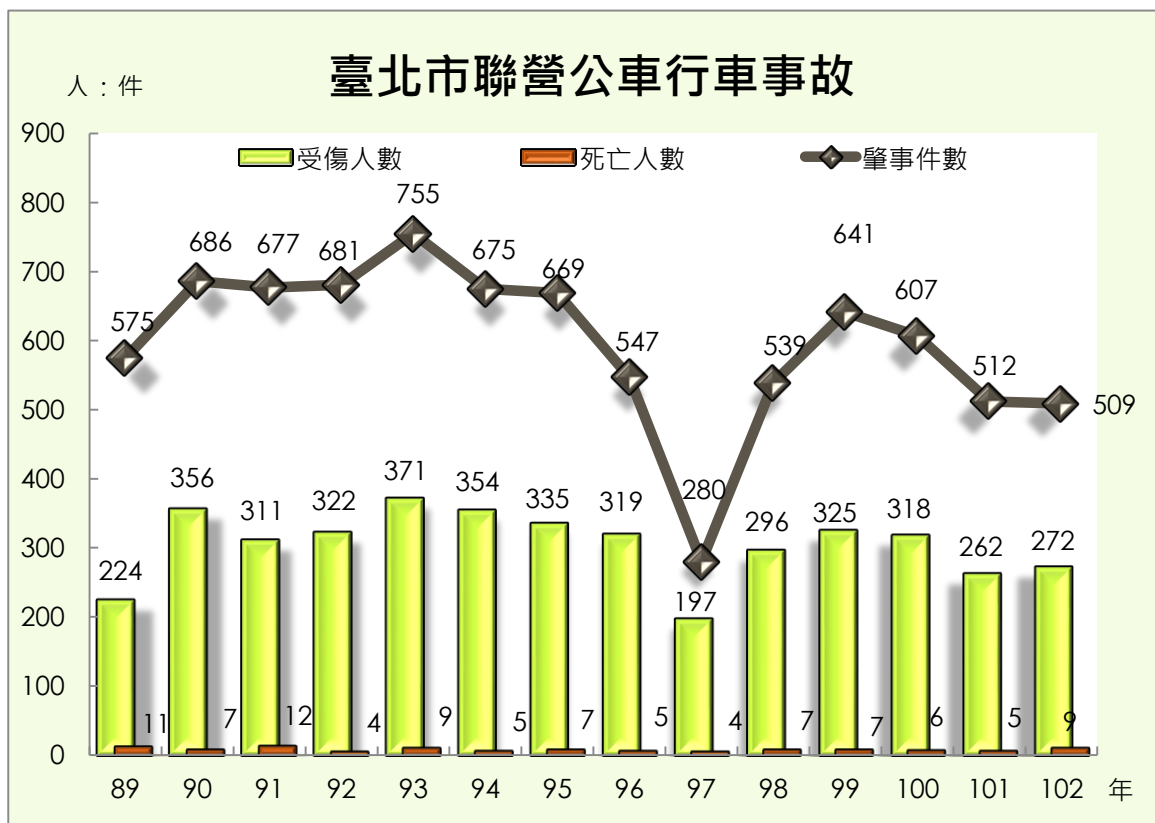

## ★車輛登記★

臺北市近年來機動車輛數呈遞增趨勢，惟因大眾運輸系統便捷，成長趨緩，102年底機動車輛登記數為180.3萬輛，總車輛數較101年底減少2.89%，其中汽車76.8萬輛，較101年底增加1.52%，機車103.5萬輛，較101年底減少5.92%，為歷年來減少幅度最大的年度。以汽機車擁有率而言，102年底臺北市每千人擁有286輛汽車，於5都中排名第2低，僅較新北市244輛高；每千人擁有385輛機車，為5都中最低，遠低於高雄市（5都中擁有率最高）的752輛。

以各行政區持有汽機車數量之成長來看，所有行政區皆呈現負成長，尤其大同區汽機車成長率下降最多，較去年降低5.81%，松山區次之，較去年降低4.28%。又各行政區之汽機車擁有率，汽車分別以中山區、松山區每千人擁有447輛、346輛較多，萬華區每千人擁有198輛最少；機車分別以萬華區、大同區每千人擁有519輛、503輛較多，大安區每千人擁有268輛最少。

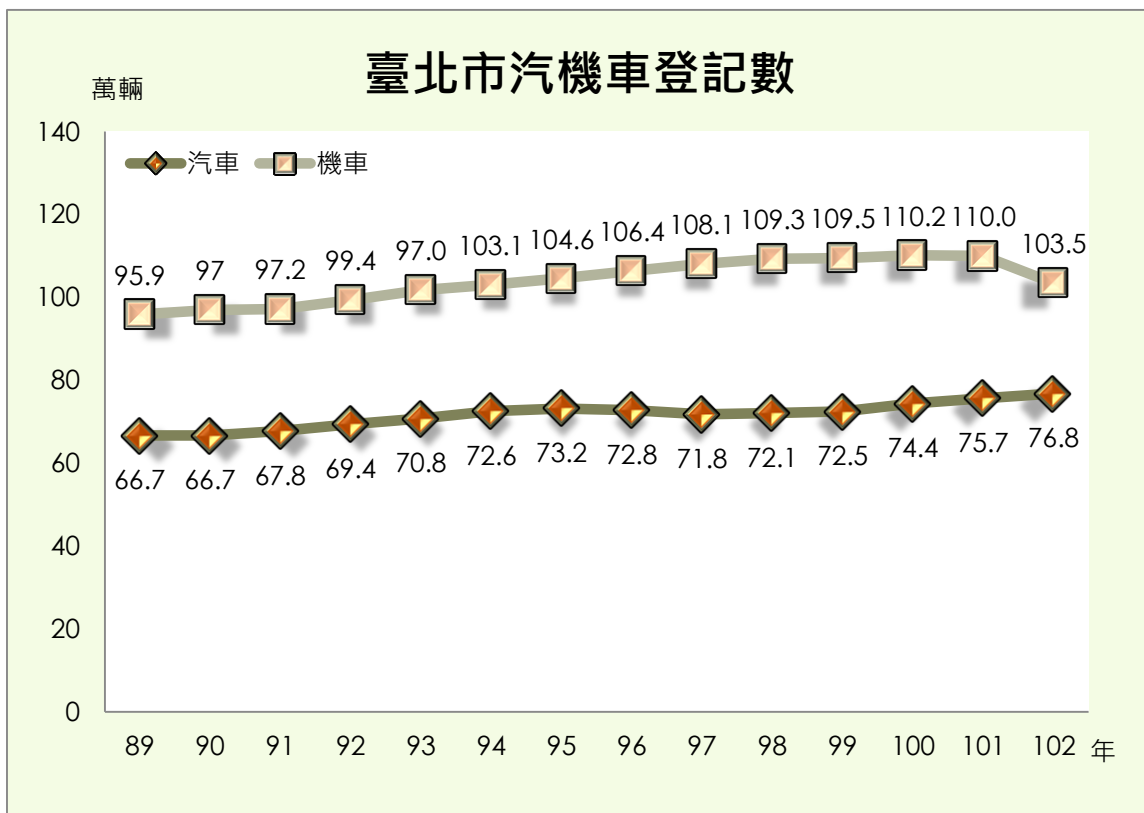

## ★停車管理★

臺北市目前合法停車位來源可概分為路邊停車場、路外停車場及建築物附設停車空間等3類。至102年底計有汽車63.4萬格位、機車65.3萬格位；與101年底相較，汽車停車位增加10,078格位(1.6%)，機車停車位增加19,730格位(3.1%)。為維護行人通行安全，於88年起實施「機車退出騎樓、人行道」措施，至101年底機車停放管制計865路段、551公里。

將車輛數納入觀察，考量停車位供需情形，102年底臺北市平均每1.21輛汽車使用一個汽車停車位，每1.59輛機車使用一個機車停車位。各行政區中，汽車以萬華區每1.80輛使用一個格位較為不足，而內湖區每0.79輛汽車使用一個格位，相對充裕。(分析萬華區汽車停車位相對不足原因，主要係該區內建築物附設停車位較少所致；以市有公有汽車停車位數來看，萬華區平均每4.40輛汽車使用一個停車位，較全市平均之7.57輛充裕。)機車以松山區每5.35輛使用一個格位，較為不足，而內湖區每0.79輛機車使用一個格位，相對充裕。

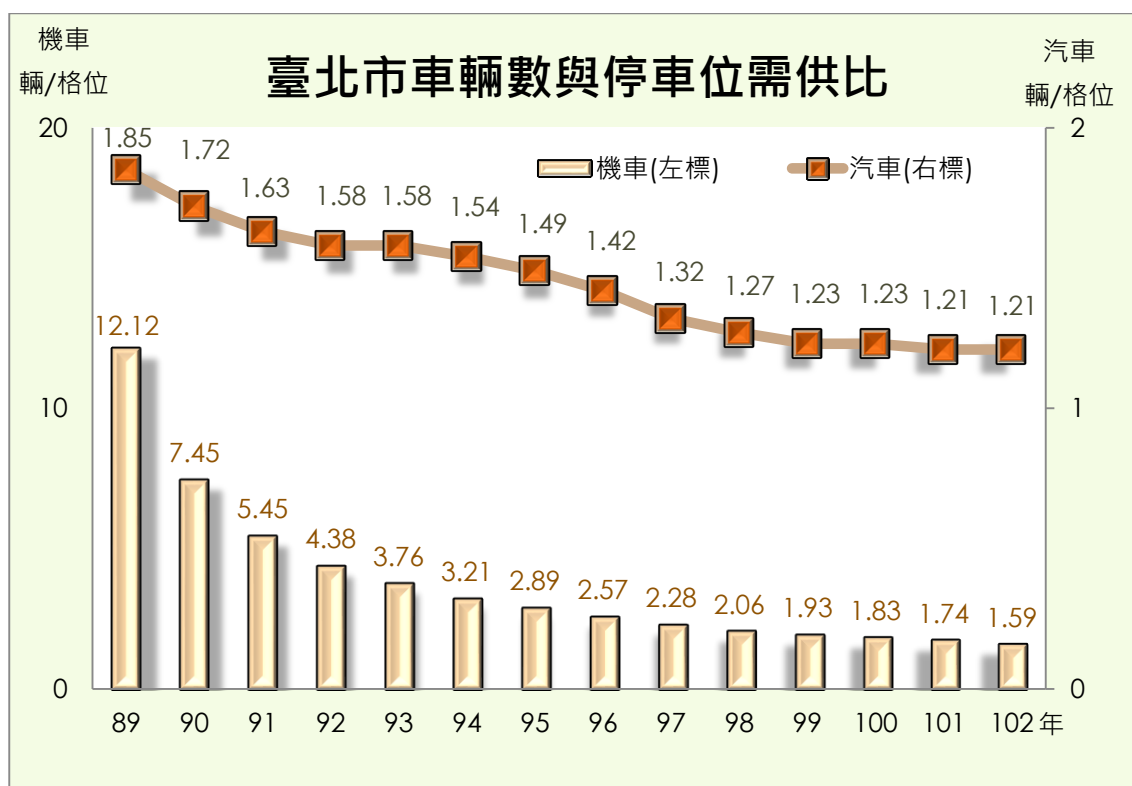

## ★車輛違規★

102年臺北市轄區內舉發違反道路管理案件計有225.5萬件，較101年增加3.6%；平均每日被舉發6,177件，較101年減少230件。舉發違規案件中，屬汽車違規有125.2萬件，占55.5%；機車違規案件93.2萬件，占41.4%。

從違規類型區分，汽車以違規停車最大宗，占汽車違規件數53.0%，其次是違反速率規定行駛，占20.0%，闖紅燈占3.1%，居汽車違規第3名。另觀察機車之違規類型，亦以違規停車最大宗，占機車違規件數39.7%，第2名是違反速率規定行駛，占25.2%，而爭道行駛居機車違規第3名，占8.3%。另為排除妨礙道路交通之違規停放車輛，改善交通秩序，依法對於違停之汽機車進行拖吊，102年計12.2萬輛次違停汽機車被拖吊(汽車9.7萬輛、機車2.4萬輛)，較101年增加7.3%；平均每日有267輛汽車、66輛機車被拖吊，與101年相較，汽車增加33輛、機車減少10輛。

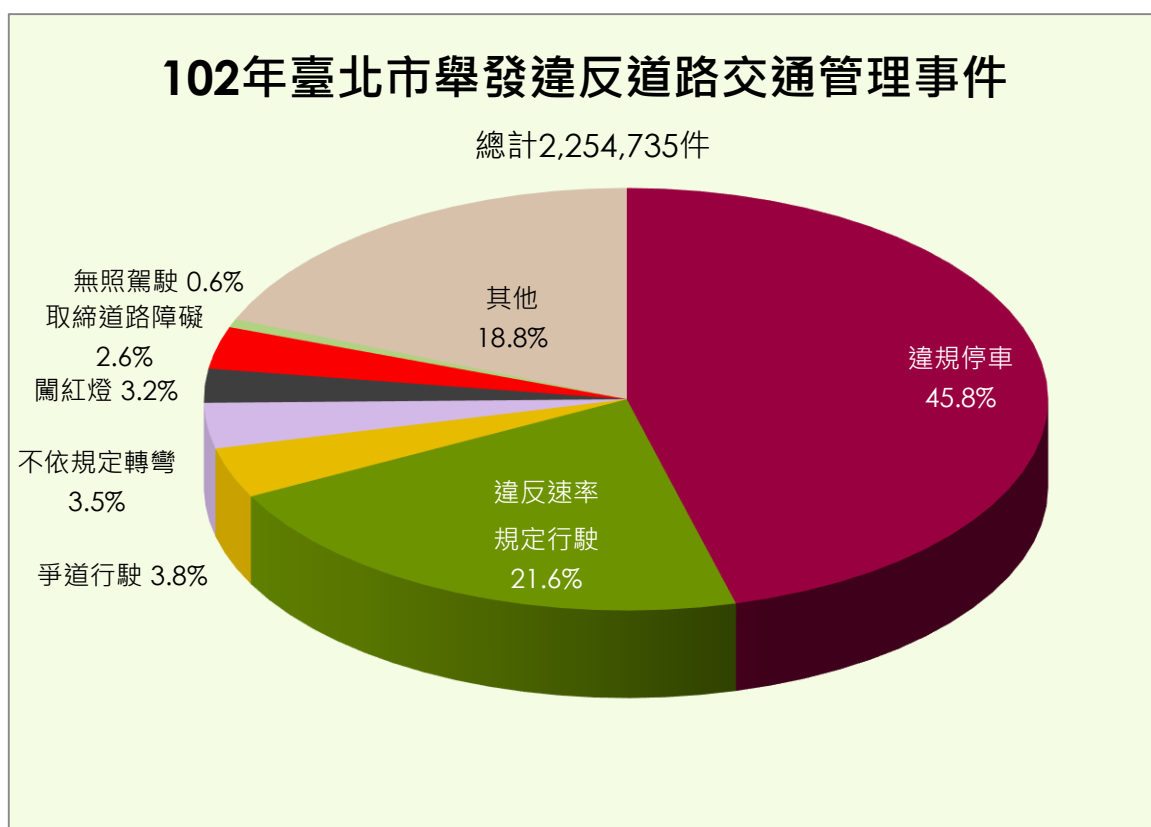

## ★交通事故★

102年臺北市計發生82件A1類道路交通事故（指造成人員當場或24小時內死亡），共造成83人死亡，與101年相較，事故件數增加6件，死亡人數增加6人。車輛肇事率為每萬輛0.45件，較101年每萬輛0.41件、新北市每萬輛0.43件高、低於臺中市0.57件、臺南市0.95件、高雄市0.73件。

102年臺北市所發生之A1類交通事故，前3大主要肇事原因依序為：搶越行人穿越道造成14人死亡、未注意車前狀況造成13人死亡、酒醉駕車造成9人死亡，共占全部事故死亡人數之44.4%。

以使用交通工具而言，騎乘機車死亡51人最多，其他依序為行人25人，自行車4人，自行車4人，自用小客車1人。

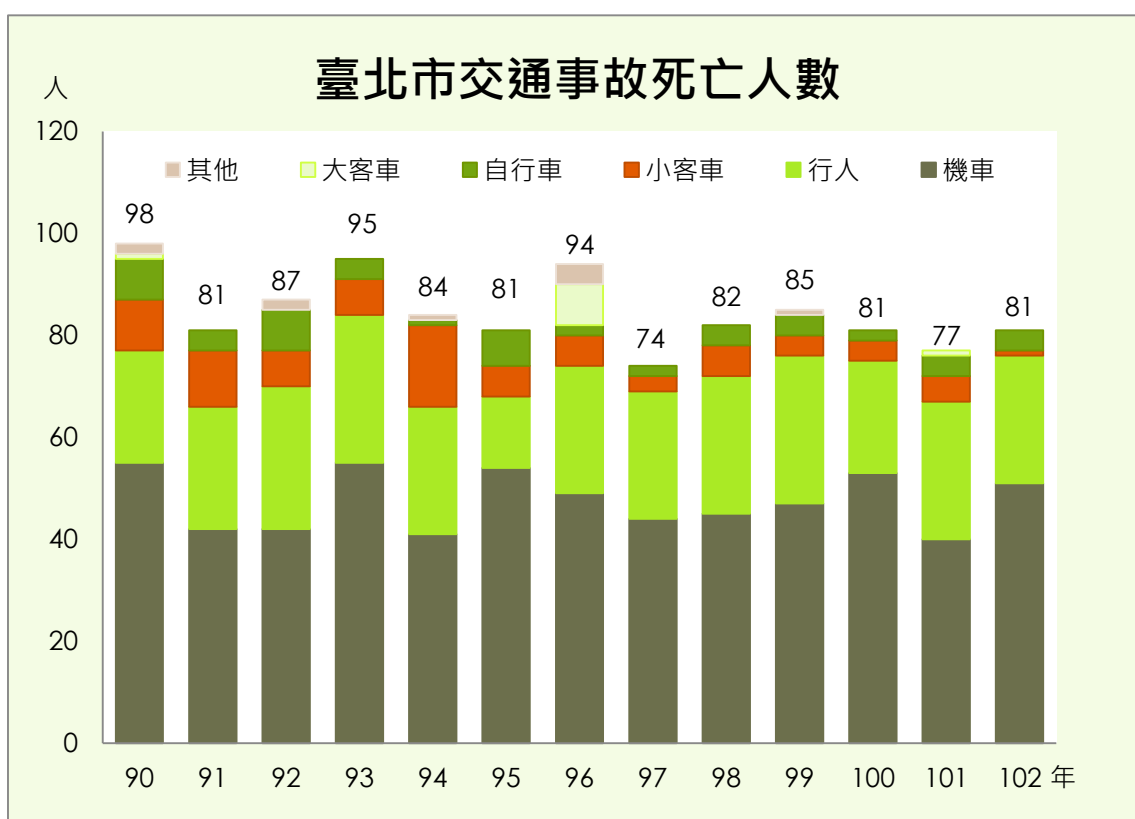



# 一、大眾運輸

## Mass Transit



表1 臺北市聯營公共汽車行車效率①

年(月)別 Year (Month)	行駛路線數 年底數 ② No. of Routes		平均每日 營車輛數 Average No. of Operating Vehicles per Day	行駛次數③ No. of Bus Runs		行駛里程 Bus Kilometers	
				(千段次) (1,000 Schedules)	每車 每日平均 (段次) Average Bus Run per Bus per Day (Schedule)	(千公里) (1,000 Kms)	每車 每日平均 (公里) Average Kilometer per Bus per Day
91年 2002	272	(14)	3,369	25,866	21.04	236,225	192.12
92年 ⑥2003	277	(13)	3,471	26,219	20.70	242,269	191.25
93年 2004	280	(13)	3,666	27,217	20.29	257,110	191.63
94年 2005	284	(12)	3,805	26,754	19.26	256,716	184.83
95年 2006	287	(11)	3,877	26,444	18.69	255,802	180.77
96年 2007	292	(13)	3,848	26,085	18.57	250,969	178.71
97年 2008	297	(15)	3,812	25,717	18.43	250,176	179.34
98年 2009	306	(16)	3,747	25,678	18.78	248,818	181.95
99年 2010	308	(16)	3,712	25,117	18.54	243,023	179.37
100年 2011	307	(16)	3,746	24,453	17.88	236,056	172.64
101年 2012	310	(14)	3,727	23,953	17.56	229,108	167.94
102年 2013	<b>306</b>	<b>(15)</b>	<b>3,591</b>	<b>22,994</b>	<b>17.54</b>	<b>220,246</b>	<b>168.04</b>

## 1. Operation Efficiency of City Bus in Taipei City

(千人次) (1,000 Passengers)	客運人數 ③ No. of Passengers			客運收入 Revenues		耗油情形 (柴油) Oil Consumption (Diesel Oil) (千公升) (1,000 Liters)	捷運轉乘 聯營公車 優惠運量 (千人次) ④ Discount Ticket for MRT Transfer to Bus
	平均每日 (人次) Average No. per Day (Persons)	較上年(同 月) 增減率(%) vs. Last Year(Month)%	每段次 平均 (人次) Passengers Transport per Bus Run	(千元) (N.T. \$1,000)	每公里 營收(元) Average Revenues per Km(N.T.\$)		
647,381	1,773,647	-4.92	25.03	9,198,132	38.94	114,951	48,576
612,312	1,677,566	-5.42	23.35	8,630,324	35.62	116,399	56,407
624,896	1,707,366	1.78	22.96	8,753,112	34.04	120,692	55,655
612,675	1,678,562	-1.69	22.90	9,159,988	35.68	119,673	54,296
616,105	1,687,960	0.56	23.30	9,210,671	36.01	119,171	54,568
625,085	1,712,562	1.46	23.96	9,919,796	39.53	116,077	56,988
652,649	1,783,195	4.12	25.38	10,357,220	41.40	113,635	61,149
643,710	1,763,590	-1.10	25.07	10,223,181	41.09	112,147	60,776
642,230	1,759,533	-0.23	25.57	10,197,959	41.96	108,544	62,188
623,345	1,707,794	-2.94	25.49	10,837,171	45.91	105,325	63,088
615,128	1,680,679	-1.59	25.68	10,700,532	46.71	101,633	64,527
<b>589,460</b>	<b>1,614,958</b>	<b>-3.91</b>	<b>25.64</b>	<b>10,253,030</b>	<b>46.55</b>	<b>98,338</b>	<b>63,042</b>

表1 臺北市聯營公共汽車行車效率(續)①

年(月)別 Year (Month)	行 駛 路線數 年底數 ② No. of Routes		平均每日 營 運 車 輛 數 Average No. of Operating Vehicles per Day	行 駛 次 數 ③ No. of Bus Runs		行 駛 里 程 Bus Kilometers	
				(千段次) (1,000 Schedules)	每車 每日平均 (段次) Average Bus Run per Bus per Day (Schedule)	(千公里) (1,000 Kms)	每車 每日平均 (公里) Average Kilometer per Bus per Day
1 月 Jan.	309	(14)	3,696	2,052	17.91	19,647	171.45
2 月 Feb.	311	(14)	3,511	1,680	17.09	16,050	163.25
3 月 Mar.	311	(15)	3,684	2,012	17.61	19,311	169.07
4 月 Apr.	311	(15)	3,639	1,933	17.70	18,515	169.57
5 月 May	311	(15)	3,670	2,013	17.69	19,290	169.54
6 月 June	310	(15)	3,662	1,918	17.46	18,474	168.17
7 月 July	302	(15)	3,510	1,920	17.64	18,358	168.72
8 月 Aug.	305	(15)	3,500	1,885	17.37	18,055	166.39
9 月 Sep.	303	(15)	3,525	1,849	17.48	17,703	167.38
10 月 Oct.	304	(15)	3,566	1,939	17.54	18,556	167.85
11 月 Nov.	305	(15)	3,556	1,867	17.51	17,878	167.60
12 月 Dec.	306	(15)	3,562	1,926	17.45	18,409	166.73

資料來源：臺北市公共運輸處

附 註：①本表資料包含大、小型公車。

②89年行駛路線之計算方式係以車號為計算標準，無論正副線、左右線、快速公車、直達車或兩家以上共同經營均視為同一路線；( )內數字為兩家以上共同經營路線數。

③行駛次數、載客人數係按行車收費段數計次。

## 1. Operation Efficiency of City Bus in Taipei City(Cont.)

(千人次) (1,000 Passengers)	客運人數 <sup>③</sup> No. of Passengers			客運收入 Revenues		耗油情形 (柴油) Oil Consumption (Diesel Oil) (千公升) (1,000 Liters)	捷運轉乘 聯營公車 優惠運量 (千人次) <sup>④</sup> Discount Ticket for MRT Transfer to Bus
	平均每日 (人次) Average No. per Day (Persons)	較上年(同月) 增減率(%) vs. Last Year(Month)%	每段次 平均 (人次) Passengers Transport per Bus Run	(千元) (N.T. \$1,000)	每公里 營收(元) Average Revenues per Km(N.T.\$)		
51,392	1,657,812	12.12	25.04	894,005	45.50	8,108	5,457
42,199	1,507,112	-9.94	25.12	734,078	45.74	6,722	4,433
53,066	1,711,808	-2.93	26.38	922,975	47.80	8,307	5,679
49,855	1,661,822	-2.58	25.80	867,150	46.84	8,005	5,319
53,253	1,717,845	-1.80	26.46	926,202	48.01	8,845	5,662
48,683	1,622,753	-2.60	25.38	846,801	45.84	8,794	5,111
47,249	1,524,170	-5.93	24.61	822,031	44.78	8,743	4,991
46,459	1,498,664	-7.28	24.65	808,274	44.77	8,620	4,947
47,049	1,568,303	-8.65	25.45	818,374	46.23	8,277	5,034
50,908	1,642,191	-5.41	26.25	885,401	47.71	8,253	5,534
49,283	1,642,773	-5.11	26.39	857,130	47.94	7,861	5,379
50,064	1,614,962	-5.76	25.99	870,608	47.29	7,804	5,497

④捷運轉乘公車優惠運量僅計北市聯營公車轉乘資料。自92年11月1日起捷運公車雙向轉乘。自93年12月份起採93年優待票新刷卡比例推估現金人次，因優待票刷卡比例提高，故優待票現金人次較以往下降。

⑤自90年2月15日起實施單一運價，每段次15元(學生使用儲值卡享八折優惠)。

⑥92年5月下旬至6月中旬SARS疫情影響大眾運輸搭乘。

表2 臺北市聯營公共汽車行車效率—按路線分

## 2. Operation Efficiency of City Bus in Taipei City-By Routes

民國102年(Year 2013)

路線別 Route	行駛次數 (段次) No. of Bus Runs (Schedule)	行駛里程 (公里) Bus Kilometers (Km)	客運人數		客運收入 (元) Revenues (N.T.\$)	每公里 營收(元) Average Revenues per Km(N.T.\$)
			(人次) No. of Passengers (Passengers)	每段次 平均(人) Passengers Transport per Bus Run		
<b>總計 Total</b>	<b>22,999,071</b>	<b>220,402,000</b>	<b>589,461,648</b>	<b>25.63</b>	<b>10,253,058,588</b>	<b>46.52</b>
0東	51,112	465,446	790,473	15.47	13,750,741	29.54
0南	34,972	311,493	746,470	21.34	12,985,288	41.69
1	77,132	968,479	3,929,195	50.94	68,350,646	70.58
2	21,936	134,906	230,445	10.51	4,008,717	29.71
3	3,786	26,748	18,203	4.81	316,671	11.84
5	75,612	492,598	1,209,008	15.99	21,031,424	42.69
9	37,122	333,748	1,075,756	28.98	18,713,388	56.07
12	74,840	930,050	3,386,778	45.25	58,915,012	63.35
14	241,184	1,656,327	5,470,077	22.68	95,155,292	57.45
15	89,952	1,165,423	3,639,289	40.46	63,307,511	54.32
18	45,522	524,865	1,514,557	33.27	26,346,563	50.20
20	100,324	832,333	2,855,143	28.46	49,666,931	59.67
21	65,166	822,673	2,320,715	35.61	40,370,219	49.07
21直達車	10,930	140,206	410,946	37.60	7,148,633	50.99
22	117,379	1,004,441	4,637,789	39.51	80,677,066	80.32
26	6,474	71,214	65,386	10.10	1,137,425	15.97
28	10,852	171,266	121,725	11.22	2,117,483	12.36
32	7,534	60,649	88,777	11.78	1,544,298	25.46
32區間車	54,174	170,648	335,029	6.18	5,828,064	34.15
33	34,368	442,504	948,719	27.60	16,503,524	37.30
37	17,768	155,470	195,848	11.02	3,406,894	21.91
38	37,880	441,713	988,384	26.09	17,193,540	38.92
38區間車	17,172	47,223	174,639	10.17	3,037,951	64.33
39	154,389	1,513,012	4,686,785	30.36	81,529,427	53.89
39夜間公車	1,460	14,308	26,829	18.38	466,699	32.62
41	61,792	777,759	1,951,965	31.59	33,955,580	43.66
42	9,790	110,627	101,891	10.41	1,772,460	16.02
42區間車	8,062	64,750	40,344	5.00	701,779	10.84
46	38,875	572,227	1,015,681	26.13	17,668,370	30.88
49	36,608	465,594	1,013,022	27.67	17,622,105	37.85
51	30,436	255,662	325,264	10.69	5,658,183	22.13
52	30,672	397,273	840,637	27.41	14,623,386	36.81

表2 臺北市聯營公共汽車行車效率—按路線分(續1)

## 2. Operation Efficiency of City Bus in Taipei City-By Routes(Cont. 1)

民國102年(Year 2013)

路線別 Route	行駛次數 (段次) No. of Bus Runs (Schedule)	行駛里程 (公里) Bus Kilometers (Km)	客運人數 (人次) No. of Passengers (Passengers)	每段次 平均(人) Passengers Transport per Bus Run	客運收入	
					(元) Revenues (N.T.\$)	每公里 營收(元) Average Revenues per Km(N.T.\$)
53	4,522	49,968	44,579	9.86	775,482	15.52
62	92,674	1,186,227	3,666,264	39.56	63,776,866	53.76
63	96,766	1,211,571	4,011,961	41.46	69,790,382	57.60
68	13,726	77,381	77,403	5.64	1,346,493	17.40
68副線	2,191	13,666	4,039	1.84	70,226	5.14
72	41,562	567,321	1,365,777	32.86	23,758,535	41.88
74	97,268	1,238,957	5,072,922	52.15	88,246,064	71.23
201	2,988	29,880	36,068	12.07	627,408	21.00
202	114,920	1,390,532	3,561,628	30.99	61,956,671	44.56
202區間車	5,008	51,332	81,579	16.29	1,419,149	27.65
203	66,056	771,204	1,958,790	29.65	34,074,311	44.18
203線	5,216	60,897	153,162	29.36	2,664,347	43.75
204	97,001	1,736,318	5,661,644	58.37	98,487,664	56.72
205	106,456	998,001	3,048,291	28.63	53,026,837	53.13
206	79,008	533,304	1,584,646	20.06	27,565,855	51.69
207	92,024	659,003	1,726,422	18.76	30,032,138	45.57
208	169,636	1,963,537	5,914,994	34.87	102,894,911	52.40
208區間車	2,012	18,812	64,838	32.23	1,127,873	59.95
208直	1,772	19,093	48,807	27.54	849,004	44.47
211	8,048	64,384	108,721	13.51	1,891,261	29.37
212	45,534	413,221	698,511	15.34	12,149,924	29.40
212夜	4,380	37,668	7,808	1.78	135,847	3.61
212直	198,142	1,704,021	3,432,310	17.32	59,693,933	35.03
212區	19,161	88,141	147,852	7.72	2,571,387	29.17
214	102,926	1,263,417	2,983,982	28.99	51,908,155	41.09
214直達	27,472	211,534	400,067	14.56	6,959,411	32.90
215	79,124	452,985	1,072,184	13.55	18,651,294	41.17
216	21,736	253,548	388,708	17.88	6,761,807	26.67
216副	1,210	13,248	18,119	14.97	315,195	23.79
218	118,584	1,040,878	2,825,928	23.83	49,158,509	47.23
218直	5,852	50,691	118,214	20.20	2,056,402	40.57
218區	24,440	94,729	414,672	16.97	7,213,466	76.15
220	107,812	734,497	2,609,896	24.21	45,400,700	61.81

表2 臺北市聯營公共汽車行車效率—按路線分(續2)

## 2. Operation Efficiency of City Bus in Taipei City-By Routes(Cont. 2)

民國102年(Year 2013)

路線別 Route	行駛次數 (段次) No. of Bus Runs (Schedule)	行駛里程 (公里) Bus Kilometers (Km)	客運人數 (人次) No. of Passengers (Passengers)	每班次 平均(人) Passengers Transport per Bus Run	客運收入	
					(元) Revenues (N.T.\$)	每公里 營收(元) Average Revenues per Km(N.T.\$)
220夜間	1,428	9,782	3,738	2.62	83,428	8.53
220直達	6,900	51,923	129,256	18.73	2,248,476	43.30
221	123,072	1,121,988	2,398,062	19.49	41,715,732	37.18
222	126,776	1,269,698	2,958,707	23.34	51,468,470	40.54
223	110,149	1,377,366	4,262,642	38.70	74,150,974	53.84
224	49,850	211,863	662,637	13.29	11,526,961	54.41
225	174,180	1,267,160	4,697,284	26.97	81,711,817	64.48
225區間車	3,040	17,860	56,430	18.56	981,645	54.96
226	177,710	1,501,650	5,013,635	28.21	87,215,218	58.08
227	56,836	466,055	687,056	12.09	11,951,747	25.64
227區間	5,040	40,068	66,567	13.21	1,157,995	28.90
230	24,026	268,674	375,854	15.64	6,538,193	24.34
231	17,576	122,987	273,622	15.57	4,759,828	38.70
232	126,608	1,012,864	2,903,512	22.93	50,508,333	49.87
232副	131,608	1,158,150	4,042,402	30.72	70,320,046	60.72
232快速	1,712	14,980	25,607	14.96	445,464	29.74
234	168,576	1,184,920	3,491,913	20.71	60,743,926	51.26
235	274,146	3,248,630	9,621,477	35.10	167,371,356	51.52
235全程	996	7,595	14,057	14.11	244,536	32.20
236	302,972	2,541,896	8,639,975	28.52	150,297,462	59.13
236夜間公車	2,880	26,640	18,342	6.37	319,044	11.98
237	19,708	125,613	158,085	8.02	2,749,989	21.89
240	3,544	44,300	21,086	5.95	366,800	8.28
241	121,012	939,754	2,419,755	20.00	42,093,119	44.79
242	5,976	36,607	43,220	7.23	751,823	20.54
243	52,110	255,957	641,666	12.31	11,162,147	43.61
245	107,776	1,144,816	2,880,911	26.73	50,115,170	43.78
246	12,272	116,891	58,962	4.80	1,025,694	8.77
247	93,140	945,371	2,089,538	22.43	36,348,750	38.45
247區間	17,712	265,680	354,856	20.03	6,172,921	23.23
247直達	3,448	36,894	86,990	25.23	1,513,233	41.02
248	4,012	46,339	53,167	13.25	924,872	19.96
249	100,452	623,488	1,969,466	19.61	34,260,048	54.95

表2 臺北市聯營公共汽車行車效率—按路線分(續3)

## 2. Operation Efficiency of City Bus in Taipei City-By Routes(Cont. 3)

民國102年(Year 2013)

路線別 Route	行駛次數 (段次) No. of Bus Runs (Schedule)	行駛里程 (公里) Bus Kilometers (Km)	客運人數		客運收入 (元) Revenues (N.T.\$)	每公里 營收(元) Average Revenues per Km(N.T.\$)
			(人次) No. of Passengers (Passengers)	每段次 平均(人) Passengers Transport per Bus Run		
250	4,024	35,411	33,245	8.26	578,336	16.33
251	182,160	1,645,678	4,199,627	23.05	73,054,990	44.39
252	46,044	367,968	781,427	16.97	13,593,396	36.94
253	98,540	738,732	2,185,628	22.18	38,020,317	51.47
254	150,380	1,275,015	3,866,787	25.71	67,265,073	52.76
255區間	130,522	587,349	1,436,257	11.00	24,984,806	42.54
256	7,368	114,204	42,020	5.70	730,969	6.40
257	133,843	1,586,040	3,394,959	25.37	59,057,254	37.24
260	191,520	1,392,835	3,552,972	18.55	61,806,057	44.37
261	13,140	146,511	93,387	7.11	1,624,509	11.09
262	397,100	4,362,915	12,678,598	31.93	220,551,690	50.55
262區間車	9,174	97,015	126,107	13.75	2,193,711	22.61
263	191,109	1,526,867	4,658,347	24.38	81,034,644	53.07
265	318,776	2,741,474	6,347,053	19.91	110,411,514	40.27
265夜間	4,296	33,294	42,231	9.83	971,687	29.19
265區間車	204,972	1,447,213	3,780,889	18.45	65,770,758	45.45
265左	40,456	362,688	798,935	19.75	13,897,938	38.32
266	213,162	2,468,589	8,069,466	37.86	140,372,905	56.86
267	41,952	364,982	678,342	16.17	11,800,172	32.33
268	8,080	44,804	38,064	4.71	662,149	14.78
270	180,488	1,431,301	4,033,475	22.35	70,164,689	49.02
274	39,539	406,845	921,851	23.31	16,036,128	39.42
276	53,032	390,099	803,057	15.14	13,969,668	35.81
277	176,624	1,508,180	4,785,688	27.10	83,249,811	55.20
278	109,140	1,175,805	2,789,191	25.56	48,519,593	41.26
279	5,168	52,326	75,126	14.54	1,306,862	24.98
279線	30,116	304,925	448,486	14.89	7,801,667	25.59
280正線	99,348	789,817	2,629,538	26.47	45,742,391	57.92
280直達	12,572	97,119	269,521	21.44	4,688,480	48.28
281	74,253	858,778	2,142,228	28.85	37,265,321	43.39
282正	122,976	1,106,784	3,194,518	25.98	55,570,561	50.21
282副	7,292	70,732	95,769	13.13	1,665,960	23.55



表2 臺北市聯營公共汽車行車效率—按路線分(續4)

## 2. Operation Efficiency of City Bus in Taipei City-By Routes(Cont. 4)

民國102年(Year 2013)

路線別 Route	行駛次數 (段次) No. of Bus Runs (Schedule)	行駛里程 (公里) Bus Kilometers (Km)	客運人數		客運收入 (元) Revenues (N.T.\$)	每公里 營收(元) Average Revenues per Km(N.T.\$)
			(人次) No. of Passengers (Passengers)	每段次 平均(人) Passengers Transport per Bus Run		
284	195,212	2,264,459	7,322,850	37.51	127,385,447	56.25
284直達	5,972	60,019	151,172	25.31	2,629,753	43.82
285	260,280	2,229,106	8,638,210	33.19	150,266,804	67.41
286	16,204	246,540	235,520	14.53	4,096,977	16.62
286副	12,632	134,749	115,925	9.18	2,016,602	14.97
287	272,604	2,287,841	7,341,403	26.93	127,708,055	55.82
287夜間公車	3,848	35,594	28,652	7.45	640,401	17.99
288	78,256	797,894	1,988,627	25.41	34,593,307	43.36
288區間車	18,886	270,813	826,985	43.79	14,385,874	53.12
290	3,048	39,700	54,440	17.86	947,017	23.85
290副	7,860	79,435	72,352	9.21	1,258,599	15.84
292	250,050	1,999,806	6,766,359	27.06	117,704,893	58.86
292副線	3,938	36,968	94,297	23.95	1,640,348	44.37
294	6,036	72,432	72,021	11.93	1,252,815	17.30
295	36,228	290,451	488,254	13.48	8,493,464	29.24
297	17,108	88,534	103,629	6.06	1,802,691	20.36
298	15,044	112,830	112,047	7.45	1,949,118	17.27
298區間車	5,728	32,936	8,865	1.55	154,198	4.68
311線	141,896	1,273,517	3,679,595	25.93	64,008,743	50.26
299	463,500	4,940,315	12,980,703	28.01	225,807,104	45.71
299區	1,788	25,032	63,437	35.48	1,103,526	44.08
302	88,605	1,001,928	2,524,774	28.49	43,919,875	43.84
303全程	3,136	34,960	69,621	22.20	1,211,080	34.64
303區間	23,168	238,355	415,106	17.92	7,221,015	30.30
304正線一	21,888	121,114	221,766	10.13	3,857,755	31.85
304副線	131,196	835,159	2,494,433	19.01	41,746,570	49.99
306	413,660	3,800,251	11,632,413	28.12	202,352,772	53.25
307	524,578	6,256,054	23,243,420	44.31	404,333,193	64.63
308	5,040	51,156	77,024	15.28	1,339,870	26.19
310	151,912	1,385,859	3,554,334	23.40	61,829,745	44.61
505	40,180	629,567	1,033,961	25.73	17,986,374	28.57
508	91,632	910,211	2,287,550	24.96	39,795,264	43.72

表2 臺北市聯營公共汽車行車效率—按路線分(續5)

## 2. Operation Efficiency of City Bus in Taipei City-By Routes(Cont. 5)

民國102年(Year 2013)

路線別 Route	行駛次數 (段次)	行駛里程 (公里)	客運人數 (人次)	每段次 平均(人) Passengers Transport per Bus Run	客運收入 (元)	每公里 營收(元)
	No. of Bus Runs (Schedule)	Bus Kilometers (Km)	No. of Passengers (Passengers)		Revenues (N.T.\$)	Average Revenues per Km(N.T.\$)
508區間車	137,312	1,201,533	3,398,165	24.75	59,113,041	49.20
508區間車	75,060	666,494	1,826,159	24.33	31,767,117	47.66
513	61,320	686,784	1,255,798	20.48	21,845,354	31.81
518	120,550	1,543,040	5,573,895	46.24	96,961,173	62.84
520	37,400	392,700	874,240	23.38	15,207,933	38.73
521	17,184	206,208	256,881	14.95	4,468,627	21.67
527	5,974	102,860	51,223	8.57	891,066	8.66
529	14,056	72,280	90,935	6.47	1,581,883	21.89
530	59,078	649,858	2,164,705	36.64	37,656,353	57.95
531	4,024	52,312	14,971	3.72	260,411	4.98
535	22,550	179,403	267,966	11.88	4,661,425	25.98
536	49,644	426,938	782,875	15.77	13,618,542	31.90
537	82,144	146,871	995,315	12.12	17,314,089	117.89
539	19,114	177,760	291,372	15.24	5,068,582	28.51
542	3,614	28,189	8,787	2.43	152,895	5.42
550	7,956	56,306	52,187	6.56	907,810	16.12
551	17,606	237,572	178,381	10.13	3,103,073	13.06
552	15,072	169,560	166,498	11.05	2,896,320	17.08
553	4,178	52,643	15,810	3.78	275,022	5.22
555	5,622	36,543	4,221	0.75	73,408	2.01
556	21,110	474,975	547,139	25.92	9,517,807	20.04
601	185,004	1,896,577	6,891,930	37.25	119,889,116	63.21
602	14,808	86,560	189,964	12.83	3,304,530	38.18
602線	14,724	86,872	214,782	14.59	3,736,234	43.01
604	110,588	1,148,915	2,272,619	20.55	39,533,599	34.41
605正線	131,596	1,227,688	3,517,636	26.73	61,191,371	49.84
605快速	13,064	120,189	242,551	18.57	4,219,322	35.11
605副線	4,020	40,455	117,936	29.34	2,051,559	50.71
605新台五	4,016	42,168	103,627	25.80	1,802,662	42.75
606	148,196	1,620,486	4,346,950	29.33	75,617,748	46.66
611	110,828	984,084	2,688,236	24.26	46,763,445	47.52

表2 臺北市聯營公共汽車行車效率—按路線分(續6)

## 2. Operation Efficiency of City Bus in Taipei City-By Routes(Cont. 6)

民國102年(Year 2013)

路線別 Route	行駛次數 (段次)	行駛里程 (公里)	客運人數 (人次)	每段次 平均(人) Passengers Transport per Bus Run	客運收入 (元)	每公里 營收(元)
	No. of Bus Runs (Schedule)	Bus Kilometers (Km)	No. of Passengers (Passengers)		Revenues (N.T.\$)	Average Revenues per Km(N.T.\$)
612	87,824	1,027,541	2,106,545	23.99	36,645,719	35.66
612路區間車	8,448	87,648	152,618	18.07	2,653,800	30.28
615	15,100	137,410	135,288	8.96	2,353,405	17.13
616	84,392	919,873	2,326,333	27.57	40,467,970	43.99
617	177,304	1,937,046	5,625,495	31.73	97,858,558	50.52
618	7,040	76,736	121,420	17.25	2,112,194	27.53
620	210,852	2,003,094	5,141,377	24.38	89,089,005	44.48
620區間車	5,908	54,649	116,531	19.72	2,027,111	37.09
621	1,992	14,641	30,258	15.19	526,348	35.95
622	13,144	134,726	167,878	12.77	2,920,360	21.68
624	149,604	1,232,495	3,727,378	24.91	64,839,987	52.61
629	58,860	492,953	842,110	14.31	14,648,991	29.72
630	233,126	2,574,388	7,346,603	31.51	127,798,525	49.64
631	11,676	97,495	104,404	8.94	1,816,178	18.63
632	13,796	126,923	181,515	13.16	3,157,576	24.88
635	142,320	981,772	2,261,638	15.89	39,342,547	40.07
637	67,164	658,207	1,555,480	23.16	27,058,504	41.11
638	61,880	691,509	1,542,994	24.94	26,841,298	38.82
639	26,328	277,760	532,050	20.21	9,255,334	33.32
640	143,360	1,003,640	2,783,725	19.42	48,424,593	48.25
641	26,280	245,061	258,232	9.83	4,492,087	18.33
642	232,644	1,884,416	5,326,841	22.90	92,802,495	49.25
643	224,696	2,348,073	4,568,827	20.33	79,617,402	33.91
644	150,552	1,294,747	3,320,264	22.05	57,898,441	44.72
645	104,344	1,194,739	2,744,773	26.31	47,746,996	39.96
645副	22,204	266,052	594,590	26.78	10,343,241	38.88
646	3,984	46,613	45,235	11.35	786,862	16.88
646區間車	7,028	101,203	116,667	16.60	2,029,484	20.05
647	85,580	735,988	1,741,850	20.35	30,340,959	41.22
648	138,320	1,473,108	3,702,312	26.77	64,551,663	43.82
650	205,412	1,525,184	6,338,777	30.86	110,449,693	72.42

表2 臺北市聯營公共汽車行車效率—按路線分(續7)

## 2. Operation Efficiency of City Bus in Taipei City-By Routes(Cont. 7)

民國102年(Year 2013)

路線別 Route	行駛次數 (段次)	行駛里程 (公里)	客運人數 (人次)	每段次 平均(人) Passengers Transport per Bus Run	客運收入 (元)	每公里 營收(元)
	No. of Bus Runs (Schedule)	Bus Kilometers (Km)	No. of Passengers (Passengers)		Revenues (N.T.\$)	Average Revenues per Km(N.T.\$)
651	102,184	994,050	2,425,288	23.73	42,189,346	42.44
652	201,472	2,119,441	6,095,660	30.26	106,037,640	50.03
656	170,604	1,322,054	3,937,734	23.08	68,499,221	51.81
658	35,234	272,618	657,169	18.65	11,431,848	41.93
659	7,040	42,592	31,948	4.54	555,729	13.05
660	96,584	1,146,935	2,966,655	30.72	51,606,754	45.00
662	1,992	19,522	29,787	14.95	518,167	26.54
663	3,984	45,418	96,292	24.17	1,675,047	36.88
665	4,176	42,910	13,901	3.33	241,821	5.64
666	106,636	1,037,960	2,524,750	23.68	43,919,529	42.31
667	79,676	1,018,827	2,845,227	35.71	49,494,436	48.58
668	73,248	734,311	1,743,700	23.81	30,332,719	41.31
669	28,332	235,156	305,902	10.80	5,321,385	22.63
670	100,020	633,343	1,981,239	19.81	34,464,885	54.42
671	98,600	745,704	2,078,415	21.08	36,155,204	48.48
672	146,064	1,135,332	3,128,465	21.42	54,421,536	47.93
673	16,652	162,773	112,609	6.76	1,958,894	12.03
675	10,044	107,722	168,946	16.82	2,938,952	27.28
676	7,288	55,753	89,032	12.22	1,548,772	27.78
677	12,872	128,720	257,830	20.03	4,485,100	34.84
678	18,064	140,472	137,882	7.63	2,398,518	17.07
679	17,428	235,278	320,561	18.39	5,576,360	23.70
680	16,428	174,548	224,749	13.68	3,909,652	22.40
681	32,872	366,523	597,945	18.19	10,401,595	28.38
682	13,100	171,610	189,183	14.44	3,290,942	19.18
685	133,960	1,127,145	4,034,765	30.12	70,186,672	62.27
701	55,004	590,255	1,554,261	28.26	27,037,305	45.81
702	43,974	410,417	816,159	18.56	14,191,838	34.58
705	58,028	783,190	2,189,450	37.73	38,086,808	48.63
706	134,610	1,276,880	3,754,754	27.89	65,283,436	51.13
711	40,290	277,330	502,513	12.47	8,741,514	31.52

表2 臺北市聯營公共汽車行車效率—按路線分(續8)

## 2. Operation Efficiency of City Bus in Taipei City-By Routes(Cont. 8)

民國102年(Year 2013)

路線別 Route	行駛次數 (段次)	行駛里程 (公里)	客運人數 (人次)	每段次 平均(人) Passengers Transport per Bus Run	客運收入 (元)	每公里 營收(元)
	No. of Bus Runs (Schedule)	Bus Kilometers (Km)	No. of Passengers (Passengers)		Revenues (N.T.\$)	Average Revenues per Km(N.T.\$)
756	145,170	1,016,190	2,584,862	17.81	44,965,228	44.25
902	92,072	1,086,450	2,698,787	29.31	46,947,023	43.21
903	21,280	262,808	487,062	22.89	8,472,685	32.24
905	199,280	2,052,584	5,503,852	27.62	95,742,794	46.65
905副	5,940	52,866	199,098	33.52	3,463,429	65.51
906	122,584	1,213,582	2,657,175	21.68	46,250,124	38.11
906副路	5,952	55,354	180,014	30.24	3,132,901	56.60
907	47,112	622,044	1,407,876	29.88	24,490,849	39.37
909	116,852	1,291,215	3,125,602	26.75	54,435,010	42.16
912	61,310	867,537	1,749,390	28.53	30,431,692	35.08
915	33,664	413,131	845,543	25.12	14,708,709	35.60
紅2	56,150	901,208	2,211,812	39.39	38,475,806	42.69
紅3	51,684	385,275	646,555	12.51	11,247,218	29.19
紅5	84,872	973,760	2,700,339	31.82	46,974,059	48.24
紅7全程	3,452	40,216	48,273	13.98	839,750	20.88
紅7區間	60,921	374,665	973,950	15.99	16,942,395	45.22
紅9	57,518	563,676	1,374,418	23.90	23,908,860	42.42
紅10	66,482	608,310	1,867,290	28.09	32,482,628	53.40
紅12接駁	51,786	393,574	1,367,716	26.41	23,792,263	60.45
紅15接駁	42,944	304,902	1,002,969	23.36	17,447,248	57.22
紅19	57,442	157,966	761,503	13.26	13,246,786	83.86
紅25	19,114	229,368	422,088	22.08	7,342,471	32.01
紅29	30,216	528,780	821,611	27.19	14,292,438	27.03
紅30接駁	23,276	155,949	682,588	29.33	11,874,027	76.14
紅31	51,788	750,648	1,602,355	30.94	27,872,412	37.13
紅32	88,689	1,332,710	3,600,342	40.60	62,630,112	46.99
紅33	4,146	35,448	31,842	7.68	553,905	15.63
紅34	1,160	5,568	5,508	4.75	95,792	17.20
紅35	13,070	71,667	177,247	13.56	3,083,350	43.02
紅50	21,736	173,888	173,345	7.98	3,015,440	17.34
紅55	8,052	37,473	152,249	18.91	2,648,473	70.68

表2 臺北市聯營公共汽車行車效率—按路線分(續9)

## 2. Operation Efficiency of City Bus in Taipei City-By Routes(Cont. 9)

民國102年(Year 2013)

路線別 Route	行駛次數 (段次) No. of Bus Runs (Schedule)	行駛里程 (公里) Bus Kilometers (Km)	客運人數		客運收入 (元) Revenues (N.T.\$)	每公里 營收(元) Average Revenues per Km(N.T.\$)
			(人次) No. of Passengers (Passengers)	每段次 平均(人) Passengers Transport per Bus Run		
紅55區間車	10,902	17,614	115,698	10.61	2,012,633	114.27
紅56	2,946	10,753	11,458	3.89	20,682	1.92
紅57	1,352	9,467	898	0.66	15,619	1.65
紅57	2,637	18,986	1,524	0.58	26,513	1.40
棕1	28,180	202,896	252,359	8.96	4,389,921	21.64
棕2	55,754	546,492	1,548,433	27.77	26,935,908	49.29
棕3	29,000	179,552	212,477	7.33	3,696,164	20.59
棕5	23,692	240,474	208,806	8.81	3,632,300	15.10
棕6	46,670	944,153	2,016,680	43.21	35,081,345	37.16
棕7	103,332	1,086,544	2,506,563	24.26	43,603,167	40.13
棕9	85,646	1,370,336	3,687,640	43.06	64,148,778	46.81
棕10	12,642	190,231	130,068	10.29	2,262,616	11.89
棕11	9,860	144,446	231,030	23.43	4,018,904	27.82
棕11副	20,288	242,442	348,401	17.17	6,060,634	25.00
棕12	18,118	231,043	265,545	14.66	4,619,294	19.99
棕13	29,300	250,515	484,429	16.53	8,426,931	33.64
棕15	24,290	207,680	258,736	10.65	4,500,891	21.67
棕15區間車	11,384	44,967	34,703	3.05	603,666	13.42
棕16	1,000	11,048	8,534	8.53	148,456	13.44
棕18	33,646	311,226	464,163	13.80	8,074,390	25.94
棕19	9,764	79,088	16,651	1.71	289,652	3.66
棕20	21,232	196,501	68,809	3.24	1,196,945	6.09
棕21	2,032	24,079	28,687	14.12	499,046	20.73
棕22	2,466	35,264	30,472	12.36	530,082	15.03
綠1	107,844	975,558	2,298,381	21.31	39,981,727	40.98
綠2右	49,596	861,625	2,590,775	52.24	45,068,056	52.31
綠2左	50,030	869,554	2,738,205	54.73	47,632,698	54.78
綠11	21,704	176,345	147,725	6.81	2,569,751	14.57
藍2	60,092	829,270	1,875,370	31.21	32,623,188	39.34
藍5	67,942	516,315	2,044,202	30.09	35,560,133	68.87

表2 臺北市聯營公共汽車行車效率—按路線分(續10)

## 2. Operation Efficiency of City Bus in Taipei City-By Routes(Cont. 10)

民國102年(Year 2013)

路線別 Route	行駛次數 (段次) No. of Bus Runs (Schedule)	行駛里程 (公里) Bus Kilometers (Km)	客運人數		客運收入 (元) Revenues (N.T.\$)	每公里 營收(元) Average Revenues per Km(N.T.\$)
			(人次) No. of Passengers (Passengers)	每段次 平均(人) Passengers Transport per Bus Run		
藍7	40,464	534,125	926,967	22.91	16,125,126	30.19
藍10	31,022	325,731	544,224	17.54	9,467,084	29.06
藍12	4,326	22,059	14,348	3.32	249,582	11.31
藍20區間車	25,482	287,947	375,200	14.72	6,526,836	22.67
藍25	54,799	290,435	701,181	12.80	12,196,521	41.99
藍26	45,340	634,760	1,001,544	22.09	17,423,984	27.45
藍27	27,976	458,037	693,955	24.81	12,071,776	26.36
藍28	25,620	240,828	406,755	15.88	7,075,733	29.38
藍29	21,620	161,069	184,849	8.55	3,215,559	19.96
藍36	109,815	1,032,261	3,510,105	31.96	61,060,370	59.15
藍50	16,070	112,490	38,682	2.41	672,899	5.98
藍51	13,416	103,974	77,075	5.75	1,340,777	12.90
小1	5,804	59,201	31,498	5.43	547,918	9.26
小1區間車	16,056	181,433	110,190	6.86	1,916,828	10.56
小2	3,882	65,218	33,819	8.71	588,307	9.02
小2區間車	21,462	150,234	212,458	9.90	3,695,821	24.60
小3	20,676	272,923	309,424	14.97	5,382,600	19.72
小3區間車	4,960	29,016	20,930	4.22	364,093	12.55
小5	11,042	129,127	110,906	10.04	1,929,254	14.94
小5區間車	496	4,811	1,695	3.42	29,500	6.13
小6	26,558	215,778	490,283	18.46	8,528,733	39.53
小7	16,752	166,104	215,540	12.87	3,749,469	22.57
小8	23,984	186,566	305,814	12.75	5,319,816	28.51
小9	40,772	334,756	552,956	13.56	9,619,030	28.73
小10	24,152	265,672	285,120	11.81	4,959,867	18.67
小11	14,652	137,546	119,571	8.16	2,079,992	15.12
小12	5,068	84,745	32,137	6.34	559,046	6.60
小12區間車	4,960	41,168	17,881	3.61	311,056	7.56
小14	2,160	13,870	8,112	3.76	141,113	10.17

表2 臺北市聯營公共汽車行車效率—按路線分(續11)

## 2. Operation Efficiency of City Bus in Taipei City-By Routes(Cont. 11)

民國102年(Year 2013)

路線別 Route	行駛次數 (段次)	行駛里程 (公里)	客運人數 (人次)	每段次 平均(人) Passengers Transport per Bus Run	客運收入 (元)	每公里 營收(元)
	No. of Bus Runs (Schedule)	Bus Kilometers (Km)	No. of Passengers (Passengers)		Revenues (N.T.\$)	Average Revenues per Km(N.T.\$)
小15全程	15,650	273,875	589,260	37.65	10,250,493	37.43
小15區間	10,444	143,083	195,063	18.68	3,391,536	23.70
小16	16,462	204,719	212,090	12.88	3,689,458	18.02
小17	13,242	152,283	176,003	13.29	3,061,639	20.10
小18全程	18,912	215,597	371,151	19.63	6,456,398	29.95
小18區間	1,160	8,700	14,952	12.89	260,109	29.90
小19	14,392	221,637	268,345	18.65	4,668,037	21.06
小21	5,380	48,255	32,214	5.99	560,393	11.61
小22	40,730	152,024	386,424	9.49	6,722,074	44.22
小23	14,248	137,582	348,823	24.48	6,067,981	44.10
小25	17,458	172,998	161,688	9.26	2,812,681	16.26
小26	10,910	90,002	118,598	10.87	2,063,075	22.92
小28	12,372	45,052	73,440	5.94	1,277,536	28.36
小30	846	8,460	1,127	1.33	19,614	2.32
市民小巴1	3,654	61,387	57,850	15.83	1,006,334	16.39
市民小巴2	12,364	31,907	87,222	7.05	1,517,265	47.55
市民小巴3	980	1,568	542	0.55	9,447	6.02
市民小巴5	7,300	54,223	84,620	11.59	1,472,004	27.15
市民小巴6	9,736	44,786	27,626	2.84	480,564	10.73
市民小巴6	9,696	44,380	27,940	2.88	486,050	10.95
市民小巴7	86,326	518,871	1,841,508	21.33	32,034,113	61.74
市民小巴8	8,862	54,058	55,111	6.22	958,704	17.73
市民小巴9	10,886	81,734	30,275	2.78	526,669	6.44
市民小巴10	16,428	82,140	37,247	2.27	648,098	7.89
市民小巴11	18,974	127,126	148,254	7.81	2,578,977	20.29
市民小巴12	4,665	45,717	46,061	9.87	801,253	17.53
市民小巴15	15,372	68,924	38,301	2.49	666,279	9.67
美-榮總快速公	3,048	35,052	34,614	11.36	602,107	17.18
貓右-三玄宮	50,000	120,000	53,074	1.06	923,228	7.69



表2 臺北市聯營公共汽車行車效率—按路線分(續12)

## 2. Operation Efficiency of City Bus in Taipei City-By Routes(Cont. 12)

民國102年(Year 2013)

路線別 Route	行駛次數 (段次) No. of Bus Runs (Schedule)	行駛里程 (公里) Bus Kilometers (Km)	客運人數 (人次) No. of Passengers (Passengers)		客運收入 (元) Revenues (N.T.\$)	每公里 營收(元) Average Revenues per Km(N.T.\$)
				每段次 平均(人) Passengers Transport per Bus Run		
貓左-動物園	11,384	54,074	77,783	6.83	1,353,072	25.02
貓左-指南宮	11,544	51,948	10,475	0.91	182,199	3.51
中山幹線	3,000	20,850	36,382	12.13	632,889	30.35
和平幹線	25,256	209,584	824,321	32.64	14,339,534	68.42
忠孝新幹線	38,175	448,556	772,572	20.24	13,439,347	29.96
信義幹線	250,670	2,309,647	6,752,495	26.94	117,459,332	50.86
信義新幹線	86,296	1,035,552	3,503,718	40.60	60,949,185	58.86
重慶幹線	5,836	32,098	62,722	10.75	1,091,066	33.99
敦化幹線	128,080	892,325	2,720,896	21.24	47,331,594	53.04
108	20,014	230,302	305,766	15.28	5,318,976	23.10
108區間車	12,978	113,548	140,831	10.85	2,449,853	21.58
109	12,156	165,370	280,197	23.05	4,874,193	29.47
111	25,692	252,638	407,504	15.86	7,090,062	28.06
126花季公車	3,562	33,877	26,710	7.50	464,633	13.72
127花季公車	1,592	21,094	30,105	18.91	523,683	24.83
128花季公車	10,354	196,726	145,642	14.07	2,533,521	12.88
129花季公車	5,974	66,898	120,895	20.24	2,103,045	31.44
130花季公車	1,430	4,592	41,557	29.06	722,904	157.42
130區間車	2,404	6,008	35,285	14.68	613,787	102.16
130花鐘公車	3,312	8,280	58,136	17.55	1,011,316	122.14
131花季公車	3,247	18,547	96,992	29.87	1,687,226	90.97
博愛公車	448	3,830	4,540	10.13	78,954	20.61
煙火公車	556	1,056	16,587	29.83	288,543	273.14
煙火專車	114	627	922	8.09	16,034	25.57
煙火專車	280	1,204	9,323	33.30	162,180	134.70
祈福專車	310	1,643	2,726	8.79	45,736	27.84
跨年專車	11	110	704	64.00	12,243	111.30
蝴蝶專車	99	1,095	7,927	80.07	137,902	125.94
燈會專車	266	1,330	3,215	12.09	52,709	39.63
懷恩專車	644	113,759	4,971	7.72	64,638	0.57
關渡宮接駁車	2,824	4,377	59,409	21.04	1,033,458	236.11
南軟通勤專車	4,940	63,425	125,984	25.50	2,191,588	34.55

表2 臺北市聯營公共汽車行車效率—按路線分(續13完)

## 2. Operation Efficiency of City Bus in Taipei City-By Routes(Cont. 13 End)

民國102年(Year 2013)

路線別 Route	行駛次數 (段次) No. of Bus Runs (Schedule)	行駛里程 (公里) Bus Kilometers (Km)	客運人數 (人次) No. of Passengers (Passengers)	每段次 平均(人) Passengers Transport	客運收入 (元) Revenues (N.T.\$)	每公里 營收(元) Average Revenues per Km(N.T.\$)
內科通勤專車	25,627	288,505	1,174,932	45.85	20,438,696	70.84

資料來源：臺北市公共運輸處

附註：1.清明節掃墓專車係公運處以招標方式讓業者承攬，並提供乘客免費搭乘，總得標金額為6,538,000元。

2.掃墓專車及花博接駁車因屬免費專車，載客人數屬預估值，故不予納入統計。

3.部分路線之正線與副線、區間或直達車之資料合併統計。

4.劃歸新北市路線於本市轄期間資料均納入統計：(1)264路自100年2月1日起劃歸新北市，100年1月資料已納入。(2)275路【含副線】自100年11月1日劃歸新北市，100年1-10月份資料已納入。(3)704路【含副線】自100年7月1日劃歸新北市，100年1-6月份資料已納入。(4)704路自101年1月1日劃歸新北市，100全年各月份資料已納入。(5)藍1路自100年1月31日劃歸新北市，100年1月份資料已納入。

5.新闢路線：(1)紅50路為100年5月2日起新闢路線。(2)藍50路為100年9月1日起新闢路線。(3)555路為100年12月30日起新闢路線。

6.路線別標示「\*」者，係指100年底前已停駛、整併路線或變更編號。

表3 臺北市公車專用道行駛段次及載客人次 ①

單位：段次、人次

年 (月) 別 Year (Month)	合 計 ② Grand Total		松 江 路 85.1.27實施 SongJiang Rd. Enforced on 1.27 .1996		新 生 南 路 85.6.1實施 XinSheng S. Rd. Enforced on 6.1.1996	
	車次 Bus Runs	客運人次 Passengers	車次 Bus Runs	客運人次 Passengers	車次 Bus Runs	客運人次 Passengers
92年 2003	5,343,155	445,397,956	675,215	57,329,285	670,257	55,382,672
93年 2004	5,278,001	449,920,011	586,125	54,177,320	546,294	46,881,240
94年 2005	4,875,262	438,375,356	541,893	52,909,443	542,628	48,446,224
95年 2006	5,233,082	470,369,265	559,519	52,012,455	572,188	49,248,990
96年 2007	5,344,151	469,355,706	556,136	50,135,256	582,010	48,425,905
97年 2008	15,424,697	428,600,301	2,040,487	52,689,053	1,989,871	51,644,326
年 (月) 別 Year (Month)	合 計 ② Grand Total		松 江 路 85.1.27實施 SongJiang Rd. Enforced on 1.27 .1996		新 生 南 路 85.6.1實施 XinSheng S. Rd. Enforced on 6.1.1996	
	段次 Sections	客運人次 Passengers	段次 Sections	客運人次 Passengers	段次 Sections	客運人次 Passengers
98年 2009	15,417,049	416,584,857	2,166,469	53,787,807	2,010,178	51,762,324
99年 2010	15,511,812	425,326,552	2,124,530	52,676,553	1,970,590	51,368,516
100年 2011	14,897,946	402,437,143	2,154,595	53,556,876	1,887,487	47,509,003
101年 2012	24,363,404	678,546,154	1,926,348	47,894,953	1,938,347	49,493,485
<b>102年 2013</b>	<b>24,102,728</b>	<b>678,683,790</b>	<b>1,941,645</b>	<b>46,743,431</b>	<b>1,925,317</b>	<b>47,041,564</b>
1 月 Jan.	2,120,034	57,512,653	167,430	3,984,601	168,760	4,058,080
2 月 Feb.	1,715,406	46,890,141	137,962	3,244,901	138,340	3,751,454
3 月 Mar.	2,066,726	60,135,818	161,968	4,212,364	163,942	4,156,476
4 月 Apr.	2,014,194	56,384,644	160,284	3,975,139	156,130	3,909,248
5 月 May	2,116,779	60,337,227	168,352	4,200,192	162,648	4,114,408
6 月 June	1,969,373	55,727,115	160,888	3,861,708	154,126	3,754,259
7 月 July	2,062,818	59,792,247	168,719	3,975,510	164,673	3,863,883
8 月 Aug.	2,010,525	56,163,916	166,002	3,858,993	163,656	3,772,487
9 月 Sep.	1,957,158	53,561,663	162,626	3,656,963	160,384	3,594,024
10 月 Oct.	2,062,894	58,540,792	165,494	4,049,680	166,592	4,199,259
11 月 Nov.	1,972,808	56,441,775	157,764	3,874,595	159,436	3,935,382
12 月 Dec.	2,034,013	57,195,799	164,156	3,848,785	166,630	3,932,604
102年與101年比較 2013 vs. 2012	-260,676 -1.1%	137,636 0.0%	15,297 0.8%	-1,151,522 -2.4%	-13,030 -0.7%	-2,451,921 -5.0%

資料來源：臺北市公共運輸處

### 3. Number of Bus Runs and Carried Passengers on Exclusive Bus Lanes of Taipei City

Unit : Sections ; passengers

信義路 85.7.6實施 XinYi Rd. Enforced on 7.6.1996		仁愛路 85.7.27實施 RenAi Rd. Enforced on 7.27.1996		南京東路 85.7.27實施 NanJing E. Rd. Enforced on 7.27.1996	
車次 Bus Runs	客運人次 Passengers	車次 Bus Runs	客運人次 Passengers	車次 Bus Runs	客運人次 Passengers
674,879	53,973,007	562,145	44,163,062	1,105,975	98,239,473
808,591	57,639,647	641,490	48,597,072	982,035	90,860,908
794,101	57,113,203	579,763	49,205,503	884,784	85,858,686
774,427	56,615,773	540,826	48,664,362	896,298	85,698,059
780,078	57,107,596	608,973	50,279,111	979,450	92,386,847
1,989,053	57,773,682	2,341,520	58,996,811	3,408,724	104,183,945
信義路 85.7.6實施 XinYi Rd. Enforced on 7.6.1996		仁愛路 85.7.27實施 RenAi Rd. Enforced on 7.27.1996		南京東路 85.7.27實施 NanJing E. Rd. Enforced on 7.27.1996	
段次 Sections	客運人次 Passengers	段次 Sections	客運人次 Passengers	段次 Sections	客運人次 Passengers
1,951,494	55,489,627	2,258,439	57,598,567	3,385,040	101,159,290
1,936,496	55,897,367	2,202,005	56,139,034	3,266,402	100,039,565
1,819,324	55,908,984	2,099,197	56,500,416	3,039,624	93,018,072
1,788,032	54,643,181	1,902,592	49,962,343	2,949,719	92,452,967
<b>1,744,052</b>	<b>56,223,864</b>	<b>1,930,503</b>	<b>51,808,960</b>	<b>2,969,581</b>	<b>94,393,853</b>
158,781	4,645,474	171,597	4,487,270	259,585	8,012,689
126,819	3,750,470	137,086	3,578,964	211,733	6,547,780
151,675	4,695,866	164,412	4,529,349	257,900	8,877,630
145,667	4,506,406	153,188	4,291,731	257,765	8,360,418
152,740	4,836,024	166,651	4,609,502	271,061	8,562,342
126,938	4,398,756	160,124	4,214,526	244,228	7,153,512
151,288	4,582,516	165,563	4,328,754	246,380	7,742,967
145,857	6,683,654	161,976	4,220,742	241,907	7,605,238
144,249	4,473,319	158,868	4,203,301	236,743	7,520,110
150,993	4,817,380	167,130	4,550,286	252,765	8,090,535
143,811	4,555,847	158,980	4,380,001	240,654	7,823,977
145,234	4,278,152	164,928	4,414,534	248,860	8,096,655
-43,980	1,580,683	27,911	1,846,617	19,862	1,940,886
-2.5%	2.9%	1.5%	3.7%	0.7%	2.1%

附註：①凡經公車專用道路線均納入計算，97年起剔除沒有進入公車專用道部分路線。

②同一條公車路線行經不同公車專用道，其車次及載客人次均計入各專用道中，但合計運量則不重複計算，故與各線加總不合。

表3 臺北市公車專用道行駛段次及載客人次(續)

單位：段次、人次

年 (月) 別 Year (Month)	民權東西路 85.8.2實施 MinQuan E./W. Rd. Enforced on 8.2.1996		敦化南北路 85.8.2 實施 DunHua S./N. Rd. Enforced on 8.2.1996		重慶北路 90.1.18實施 ChongQing N. Rd. Enforced on 1.18.2001	
	車次 Bus Runs	客運人次 Passengers	車次 Bus Runs	客運人次 Passengers	車次 Bus Runs	客運人次 Passengers
92年 2003	1,211,886	106,362,905	932,710	78,490,465	678,751	61,459,060
93年 2004	1,135,916	101,987,529	1,019,578	95,685,865	831,723	73,346,139
94年 2005	1,066,034	103,339,541	854,149	94,921,707	796,586	76,165,057
95年 2006	1,060,253	104,764,530	898,097	96,408,642	797,770	77,419,399
96年 2007	1,132,836	103,670,352	1,003,137	89,752,362	783,101	74,094,813
97年 2008	4,901,446	138,802,856	2,665,954	72,195,508	2,103,096	61,528,562
年 (月) 別 Year (Month)	民權東西路 85.8.2實施 MinQuan E./W. Rd. Enforced on 8.2.1996		敦化南北路 85.8.2 實施 DunHua S./N. Rd. Enforced on 8.2.1996		重慶北路 90.1.18實施 ChongQing N. Rd. Enforced on 1.18.2001	
	段次 Sections	客運人次 Passengers	段次 Sections	客運人次 Passengers	段次 Sections	客運人次 Passengers
98年 2009	4,445,640	123,246,766	2,933,175	79,662,996	2,107,190	59,068,464
99年 2010	4,377,827	122,173,152	2,871,660	79,233,462	2,020,736	56,815,818
100年 2011	4,454,204	120,458,339	2,346,075	62,916,408	1,955,033	52,740,487
101年 2012	2,831,168	75,186,994	2,301,699	63,721,714	1,697,768	48,184,458
<b>102年 2013</b>	<b>2,519,416</b>	<b>70,843,446</b>	<b>2,382,730</b>	<b>69,477,326</b>	<b>1,501,796</b>	<b>42,720,836</b>
1月 Jan.	228,424	5,938,324	207,993	5,726,667	134,186	3,689,217
2月 Feb.	183,184	4,824,227	155,220	4,197,335	107,459	3,138,494
3月 Mar.	219,690	6,294,403	187,928	6,118,339	127,583	3,818,300
4月 Apr.	217,585	5,283,678	209,612	5,802,879	124,337	3,636,130
5月 May	230,932	6,317,801	219,212	6,199,044	132,239	3,720,601
6月 June	219,595	7,616,545	194,600	5,417,775	124,848	3,075,391
7月 July	212,723	7,710,332	207,330	7,746,561	127,715	3,536,489
8月 Aug.	205,412	4,992,578	199,638	5,499,781	123,510	3,440,524
9月 Sept.	188,838	4,975,112	193,646	5,413,380	122,765	3,508,421
10月 Oct.	209,512	5,731,415	206,296	5,845,006	127,455	3,773,404
11月 Nov.	198,823	5,536,596	197,987	5,708,770	123,130	3,645,493
12月 Dec.	204,698	5,622,435	203,268	5,801,789	126,569	3,738,372
102年與101年比較 2013 vs. 2012	-311,752 -11.0%	-4,343,548 -5.8%	81,031 3.5%	5,755,612 9.0%	-195,972 -11.5%	-5,463,622 -11.3%

### 3. Number of Bus Runs and Carried Passengers on Exclusive Bus Lanes of Taipei City(Cont.)

Unit : Sections ; passengers

中華路 90.4.30實施 ZhongHua Rd. Enforced on 4.30.2001		羅斯福路 95.3.6實施 Roosevelt Rd. Enforced on 3.6.2006		新光路 99.3.23實施 Xinguang Rd. Enforced on 3.23.2010	
車次 Bus Runs	客運人次 Passengers	車次 Bus Runs	客運人次 Passengers	車次 Bus Runs	客運人次 Passengers
2,521,300	200,816,607	-	-	-	-
2,276,637	199,658,962	-	-	-	-
2,053,580	190,913,750	-	-	-	-
2,057,490	184,756,779	715,123	63,625,469	-	-
2,141,566	192,514,653	892,047	80,456,110	-	-
3,772,756	104,684,390	3,463,885	91,696,141	-	-
中華路 90.4.30實施 ZhongHua Rd. Enforced on 4.30.2001		羅斯福路 95.3.6實施 Roosevelt Rd. Enforced on 3.6.2006		新光路 99.3.23實施 Xinguang Rd. Enforced on 3.23.2010	
段次 Sections	客運人次 Passengers	段次 Sections	客運人次 Passengers	段次 Sections	客運人次 Passengers
3,767,207	103,990,893	3,422,394	91,273,353	-	-
3,696,551	104,719,539	3,356,681	93,281,405	728,022	17,447,045
3,312,496	91,011,986	3,119,571	87,799,780	957,826	22,611,446
3,266,358	94,022,472	2,906,861	82,844,652	854,512	20,138,935
<b>3,374,473</b>	<b>98,489,459</b>	<b>2,873,816</b>	<b>79,265,793</b>	<b>939,399</b>	<b>21,675,258</b>
291,360	8,463,633	248,978	6,652,904	82,940	1,853,794
246,865	7,213,628	204,984	5,153,897	65,754	1,488,991
295,525	8,761,775	249,004	7,067,950	87,099	1,603,366
279,916	8,203,970	232,980	6,608,633	76,730	1,806,412
293,426	8,733,758	240,820	7,097,186	78,698	1,946,369
279,788	8,061,124	228,122	6,411,391	76,116	1,762,128
289,881	8,159,820	248,614	6,457,518	79,932	1,687,897
280,109	7,928,898	243,580	6,245,558	78,878	1,915,463
273,253	7,969,250	237,994	6,475,723	77,792	1,772,060
287,521	8,382,947	249,822	7,137,655	79,314	1,963,225
274,147	8,156,496	240,884	6,922,798	77,192	1,901,820
282,682	8,454,160	248,034	7,034,580	78,954	1,973,733
108,115	4,466,987	-33,045	-3,578,859	84,887	1,536,323
3.3%	4.8%	-1.1%	-4.3%	9.9%	7.6%

表4 臺北市小型公共汽車行車效率

年 別 Year	行駛 路線數 ① No. of Routes	平均每日 配車輛數 Average No. of Allocated Bus per Day	平均每 日營運 車輛數 Average No. of Operating Vehicles per Day	出車率 (%) ② Bus Operating Rate(%)	行駛次數③ No. of Bus Runs	
					(段次) (Schedules)	每車每日 平均(段次) Average Bus Run per Bus per Day (Schedule)
91年 2002	20	54.07	46.31	85.65	316,296	18.71
92年 2003	20	64.63	56.28	87.07	372,302	18.12
93年 2004	20	64.96	56.08	86.33	393,997	19.19
94年 2005	20	67.60	63.55	94.01	385,116	16.60
95年 2006	20	69.00	63.81	92.49	403,282	17.31
96年 2007	21	70.17	65.82	93.80	423,497	17.63
97年 2008	20	67.95	62.50	91.98	389,019	17.01
98年 2009	22	70.47	66.36	94.16	417,266	17.23
99年 2010	22	72.67	69.16	95.17	420,382	16.65
100年 2011	22	75.83	72.12	95.10	421,768	16.02
101年 2012	23	74.85	70.63	94.36	426,991	16.52
102年 2013	24	81.17	76.05	93.69	435,192	15.68

資料來源：臺北市公共運輸處

附 註：①係年底數；89年起正副線視為同一路線。

②出車率=平均每日營運車輛數/平均每日配車輛數。

③本表統計以偏遠地區服務性小型公車路線為統計範圍；本表資料已包含於表1中。

## 4. Operation Efficiency of Mini-Bus in Taipei City

行駛里程 Bus Kilometers		客運人數 ③ No. of Passengers			客運收入 Revenues		
(公里) (Kms)	每車每日 平均(公里) Average Kilometer per Bus per Day	(人次) (Passenger)	每日平均 (人次) Average No. per Day (Persons)	較上年 增減率(%) vs. Last Year(%)	每段次 平均(人次) Passengers Transport per Bus Run	(元) (N.T. \$)	每公里 營收(元) Average Revenues per Km(N.T.\$)
3,059,184	180.98	4,478,852	12,271	7.05	14.16	63,661,080	20.81
3,843,809	187.13	5,261,889	14,416	17.48	14.13	74,275,086	19.32
4,316,771	210.30	5,586,364	15,263	5.88	14.18	78,606,606	18.21
4,321,685	186.31	5,489,799	15,041	-1.46	14.25	82,114,123	19.00
4,391,981	188.56	5,670,524	15,536	3.29	14.06	85,307,709	19.42
4,528,159	188.49	6,023,272	16,502	6.22	14.22	88,448,657	19.53
4,149,486	181.41	5,754,124	15,722	-4.73	14.79	91,142,054	21.96
4,147,399	171.24	5,711,862	15,649	-0.46	13.69	89,694,559	21.63
4,158,674	164.74	5,602,288	15,349	-1.92	13.33	88,971,572	21.39
4,197,280	159.46	5,515,729	15,112	-1.55	13.08	95,950,326	22.86
4,211,583	162.91	5,760,447	15,739	4.15	13.49	100,193,231	23.79
<b>4,207,934</b>	<b>151.59</b>	<b>5,806,943</b>	<b>15,909</b>	<b>0.81</b>	<b>13.34</b>	<b>101,013,749</b>	<b>24.01</b>



表5 臺北市聯營公共汽車每輛平均配備人數

年 底 別 End of Year	營業車輛數 ① No. of Operating Vehicles	員 工 人 數		
		合 計 Total	職 員 Staff	行車人員 Operation Personnel
90年底 End of 2001	3,727	7,090	1,046	5,038
91年底 End of 2002	3,940	7,218	1,047	5,317
92年底 End of 2003	3,987	6,850	1,036	4,968
93年底 End of 2004	4,029	6,844	1,062	5,026
94年底 End of 2005	4,112	6,666	997	4,971
95年底 End of 2006	3,982	6,577	959	4,947
96年底 End of 2007	3,958	6,638	1,033	4,962
97年底 End of 2008	4,018	6,657	1,138	4,963
98年底 End of 2009	3,987	6,454	968	4,902
99年底 End of 2010	4,262	6,800	1,036	5,123
100年底 End of 2011	3,947	6,585	1,005	4,994
101年底 End of 2012	3,983	6,157	821	4,928
<b>102年底 End of 2013</b>	<b>3,869</b>	<b>5,911</b>	<b>778</b>	<b>4,713</b>

資料來源：臺北市公共運輸處

附註：①係年底數字,包括報停待修營業車輛。

## 5. Average Number of Employees per Bus in Taipei City

No. of Employees		每車平均配備人數					Average Number of Employees per Bus	
技 工 Technical Workers	普通工人 General Duty Labor	合 計 Total	職 員 Staff	行車人員 Operation Personnel	技 工 Technical Workers	普通工人 General Duty Labor		
737	269	1.90	0.28	1.35	0.20	0.07		
608	246	1.83	0.27	1.35	0.15	0.06		
625	221	1.72	0.26	1.25	0.16	0.06		
588	168	1.70	0.26	1.25	0.15	0.04		
544	154	1.62	0.24	1.21	0.13	0.04		
531	140	1.65	0.24	1.24	0.13	0.04		
512	131	1.68	0.26	1.25	0.13	0.03		
460	96	1.66	0.28	1.24	0.11	0.02		
506	78	1.62	0.24	1.23	0.13	0.02		
521	120	1.60	0.24	1.20	0.12	0.03		
438	148	1.67	0.25	1.27	0.11	0.04		
306	102	1.55	0.21	1.24	0.08	0.03		
<b>292</b>	<b>128</b>	<b>1.53</b>	<b>0.20</b>	<b>1.22</b>	<b>0.08</b>	<b>0.03</b>		

表6 臺北市聯營公共汽車肇事案件

年、月及公司別 Year, Month and Company	平均每日 營運車輛數 Average No. of Oper- ating Vehicles per Day	市境總行駛里程 (公里) Total Bus Kilometers in Taipei (Km)	肇事事件數①	
			合計 Total	有責 Accountability
97年 2008	3,812	192,679,040	280	203
98年 2009	3,747	189,409,309	539	337
99年 2010	3,712	185,204,936	641	392
100年 2011	3,746	181,244,585	607	353
101年 2012	3,727	174,759,740	512	269
<b>102年 2013</b>	<b>3,591</b>	<b>170,814,536</b>	<b>509</b>	<b>245</b>
(1) 按 月 別				
1 月 Jan.	3,696	15,111,680	18	16
2 月 Feb.	3,511	12,204,034	39	14
3 月 Mar.	3,684	14,254,013	37	16
4 月 Apr.	3,639	14,217,477	55	29
5 月 May	3,670	14,812,785	47	24
6 月 June	3,662	14,183,780	42	24
7 月 July	3,510	14,422,003	47	21
8 月 Aug.	3,500	14,161,292	41	18
9 月 Sept.	3,525	13,890,362	44	18
10 月 Oct.	3,566	14,715,901	③ 53	20
11 月 Nov.	3,556	14,276,097	④ 54	25
12 月 Dec.	3,562	14,565,111	32	20
(2) 按 公 司 別				
大都會 M.T.C. Bus	724	40,132,366	93	35
欣欣 Hsinhsin Bus	381	20,738,487	77	41
大有 Tayo Bus	125	7,042,108	21	13
大南 Tanan Bus	186	11,577,829	29	13
光華 Kuanghwa Bus	235	10,099,657	51	25
臺北 Taipei Bus	348	12,795,076	41	13
三重 Sanchung Bus	386	13,699,809	53	29
首都 Shoutu Bus	532	25,566,328	34	8
指南 Jyyan Bus	165	9,380,403	43	29
中興 Chunghsin Bus	183	7,712,379	36	19
淡水 Tamsui Bus	6	183,122	1	-
新北 New Taipei Bus	14	586,945	-	-
新店 Sintien Bus	182	5,987,036	14	13
東南 South East	125	5,312,990	16	7

資料來源：臺北市公共運輸處

附註：①本表僅含聯管公車在臺北市肇事部分。

## 6. Accidents of City Bus in Taipei City

Cases of Accidents	每百萬公里 肇事率 (件/百萬公里) No. of Accidents per Million Km	每百萬公里 有責肇事率 (件/百萬公里) No. of Accountability Accidents per Million Km	每百萬公里 無責肇事率 (件/百萬公里) No. of Irresponsibility Accidents per Million Km	死亡 總人數 No. of Death	受傷 <sup>②</sup> 總人數 No. of Injury
無 責 Irresponsibility					
77	1.45	1.05	0.40	4	197
202	2.85	1.78	1.07	7	296
249	3.46	2.12	1.34	7	325
254	3.35	1.95	1.40	6	318
243	2.93	1.54	1.39	5	262
<b>262</b>	<b>2.98</b>	<b>1.43</b>	<b>1.53</b>	<b>9</b>	<b>272</b>
<b>( I ) by Month</b>					
2	1.19	1.06	0.13	1	7
25	3.20	1.15	2.05	1	30
21	2.60	1.12	1.47	1	19
26	3.87	2.04	1.83	1	27
23	3.17	1.62	1.55	-	33
18	2.96	1.69	1.27	-	18
26	3.26	1.46	1.80	1	21
23	2.90	1.27	1.62	1	21
26	3.17	1.30	1.87	-	29
32	3.60	1.36	2.17	1	30
28	3.78	1.75	1.96	2	36
12	2.20	1.37	0.82	-	1
<b>( II ) by Company</b>					
58	2.32	0.87	1.45	2	86
36	3.71	1.98	1.74	-	40
8	2.98	1.85	1.14	-	6
16	2.50	1.12	1.38	1	10
26	5.05	2.48	2.57	-	22
28	3.20	1.02	2.19	-	20
24	3.87	2.12	1.75	1	17
26	1.33	0.31	1.02	1	22
12	4.58	3.09	1.28	3	15
17	4.67	2.46	2.20	-	17
1	5.46	-	5.46	-	-
-	-	-	-	-	-
1	2.34	2.17	0.17	-	10
9	3.01	1.32	1.69	1	5

②因兩家以上公車共同肇事或同一肇事案件造成受傷人數重複計算，故公司別與月別之受傷總人數加總不同。

③102年10月6日1件A1事故肇事不明，法院審理中。

④102年11月26日1件A1事故肇事不明，法院審理中。

表7 臺北市聯營公共汽車肇事原因

單位：件

年及公司別 Year & Bus Co.	合 計 ① Grand Total	未保持併排 安全間隔 Not Keep Safe Lateral Spacing	未注意前方 車人動態 Failing to Note the Vehicle & People Mobilization Status in Front	行 駛 疏 忽 Negligence in Driving	未保持行車 安全距離 Not Keep Safe Front Distance
96年 2007	561	110	59	43	8
97年 2008	285	24	40	11	8
98年 2009	545	66	53	19	4
99年 2010	651	94	67	29	5
100年 2011	610	13	63	38	72
<b>101年 2012</b>	<b>523</b>	<b>6</b>	<b>56</b>	<b>29</b>	<b>43</b>
大都會 M.T.C. Bus	78	1	4	1	8
欣欣 Hsinhsin Bus	82	-	8	9	6
大有 Tayo Bus	31	2	11	2	-
大南 Tanan Bus	27	-	6	1	1
光華 Kuanghwa Bus	62	1	3	2	6
臺北 Taipei Bus	42	1	3	3	3
三重 Sanchung Bus	82	1	11	6	7
首都 Shoutu Bus	40	-	4	1	2
指南 Jyynan Bus	31	-	3	1	7
中興 Chunghsin Bus	26	-	3	2	2
淡水 Tamsui Bus	-	-	-	-	-
欣和 Hsinho Bus	1	-	-	-	-
新店 Sintien Bus	9	-	-	1	1
東南 South East	12	-	-	-	-
<b>102年 2013</b>	<b>513</b>	<b>52</b>	<b>51</b>	<b>13</b>	<b>11</b>
大都會 M.T.C. Bus	95	9	7	-	1
欣欣 Hsinhsin Bus	77	8	8	3	1
大有 Tayo Bus	21	6	4	-	-
大南 Tanan Bus	29	2	3	-	1
光華 Kuanghwa Bus	51	1	7	1	1
臺北 Taipei Bus	41	1	3	3	-
三重 Sanchung Bus	54	6	6	2	3
首都 Shoutu Bus	34	2	3	2	-
指南 Jyynan Bus	44	9	5	1	1
中興 Chunghsin Bus	36	3	3	-	3
淡水 Tamsui Bus	1	-	-	-	-
新北 New Taipei Bus	-	-	-	-	-
新店 Sintien Bus	14	3	1	1	-
東南 South East	16	2	1	-	-

資料來源：臺北市公共運輸處

## 7. City Bus Accident Causes in Taipei City

Unit : Case

超速行駛 Speeding Driving	左右轉 違規疏失 Negligence or Violation in Left/Right Turn	未依路 權讓先 Without Yielding	違反號 誌管制 Traffic Signal Violation	違規不 當停車 Parking Violation	靠站疏忽 Negligence While Stop by a Bus Station	未讓行 人優先 Not Yield to Pedestrians
① 2	13	26	26	5	4	16
2	13	27	16	2	8	19
-	25	41	29	2	23	22
2	34	15	24	-	23	15
1	30	22	28	3	24	15
<b>2</b>	<b>22</b>	<b>28</b>	<b>11</b>	<b>2</b>	<b>13</b>	<b>20</b>
-	4	4	3	-	2	4
-	4	3	-	1	1	2
-	2	2	2	-	2	1
-	-	-	-	-	2	1
1	2	2	2	-	1	3
-	-	3	-	-	1	1
-	3	5	3	-	2	2
-	1	3	-	-	-	-
-	3	1	-	-	-	3
-	1	3	-	-	2	1
-	-	-	-	-	-	-
-	1	-	-	-	-	-
1	-	2	1	-	-	-
-	1	-	-	1	-	2
<b>1</b>	<b>18</b>	<b>25</b>	<b>7</b>	<b>4</b>	<b>5</b>	<b>6</b>
-	1	2	1	-	1	-
-	4	6	1	2	-	1
-	-	-	-	-	-	-
-	2	2	2	-	1	-
-	-	3	-	1	1	-
-	1	2	1	1	-	-
1	3	3	-	-	-	1
-	3	1	-	-	-	-
-	3	2	1	-	1	1
-	-	2	-	-	1	1
-	-	-	-	-	-	-
-	-	-	-	-	-	-
-	1	1	1	-	-	2
-	-	1	-	-	-	-

附註：①因兩家以上公車共同肇事或同一肇事案件具兩種以上肇事原因均分別計數，故與表6有差異。

表7 臺北市聯營公共汽車肇事原因(續)

單位:件

年及公司別 Year & Bus Co.	換道不當 Improper Lane Change	急煞車 Emergency Brake	駛入來車道 錯行車道 Driving on the Improper Lane	未依規定轉彎 Illegal Turns	未減速慢行 Not Slow Down
96年 2007	34	-	-	13	2
97年 2008	8	1	3	2	-
98年 2009	23	-	3	-	2
99年 2010	49	-	2	-	6
100年 2011	17	1	1	5	3
<b>101年 2012</b>	<b>15</b>	<b>-</b>	<b>6</b>	<b>1</b>	<b>-</b>
大都會 M.T.C. Bus	3	-	1	-	-
欣欣 Hsinhsin Bus	1	-	-	-	-
大有 Tayo Bus	1	-	1	-	-
大南 Tanan Bus	-	-	-	-	-
光華 Kuanghwa Bus	1	-	-	-	-
臺北 Taipei Bus	-	-	-	-	-
三重 Sanchung Bus	6	-	3	1	-
首都 Shoutu Bus	-	-	1	-	-
指南 Jyynan Bus	1	-	-	-	-
中興 Chunghsin Bus	1	-	-	-	-
淡水 Tamsui Bus	-	-	-	-	-
欣和 Hsinho Bus	-	-	-	-	-
新店 Sintien Bus	1	-	-	-	-
東南 South East	-	-	-	-	-
<b>102年 2013</b>	<b>8</b>	<b>-</b>	<b>3</b>	<b>5</b>	<b>1</b>
大都會 M.T.C. Bus	2	-	2	-	-
欣欣 Hsinhsin Bus	1	-	-	-	-
大有 Tayo Bus	-	-	-	-	-
大南 Tanan Bus	-	-	-	-	-
光華 Kuanghwa Bus	-	-	-	3	-
臺北 Taipei Bus	-	-	-	1	1
三重 Sanchung Bus	1	-	-	-	-
首都 Shoutu Bus	-	-	-	-	-
指南 Jyynan Bus	1	-	1	-	-
中興 Chunghsin Bus	1	-	-	-	-
淡水 Tamsui Bus	-	-	-	-	-
新北 New Taipei Bus	-	-	-	-	-
新店 Sintien Bus	1	-	-	-	-
東南 South East	1	-	-	1	-





表8 臺北都會區捷運路線工程計畫

民國102年底

路線別 Route	路線里程(公里)① Route Length (Km)	車站數(站) Stations (No.)		建造型式 Construction Type			
		全線	新北市	全線	新北市	高架	Elevated
		Total	New Taipei City	Total	New Taipei City	里程 Length	站數 Station
<b>總計</b>	<b>Grand Total</b>	<b>126.4</b>	<b>43.9</b>	<b>111</b>	<b>34</b>	<b>33.0</b>	<b>34</b>
1.淡水線	Tamsui Line	23.8	6.1	22	3	10.5	11
2.新店線 (含小碧潭站)	Xindian Line (Including Xiaobitan Station)	11.2	5.4	10	5	0.7	1
3.南港線	Nangang Line	11.0	-	11	-	-	-
4.板橋線	Banqiao Line	7.1	3.8	5	4	-	-
5.土城線	Tucheng Line	5.6	5.6	4	4	-	-
6.中和線	Zhonghe Line	5.4	4.2	4	4	-	-
7.木柵線	Muzha Line	10.9	-	12	-	10.9	12
8.內湖線	Neihu Line	14.8	-	12	-	10.9	10
9.小南門線	Xiaonanmen Line	1.6	-	1	-	-	-
10.新莊線	Xinzhuang Line	19.7	12.4	16	9	-	-
11.蘆洲支線	Luzhou Line	6.4	6.4	5	5	-	-
12.南港線東延段	Nangang Eastern Extension	2.5	-	2	-	-	-
13.信義線	Xinyi Line	6.4	-	7	-	-	-

資料來源：臺北市政府捷運工程局。

備註：①本表路線里程指「建設里程」，故與表8之「營運里程」不同。

## 8. The Taipei MRT Project

End of 2013

、里程(公里)、站數(站) Route Length (km) & Station (No.)				捷運 公共 設施 ② No. of Depots	預定完 工年限 Date of Commercial Service	型 式 Type of System	備註 Remarks
地面 At-Grade		地下 Underground					
里程 Length	站數 Station	里程 Length	站數 Station				
<b>9.7</b>	<b>5</b>	<b>83.7</b>	<b>72</b>	<b>9</b>			
9.5	5	3.8	6	1	87年12月 (1998/12)	高運量 MRT	已於87年12月24日全線通車營運
-	-	10.5	9	1	93年9月 (2004/09)	高運量 MRT	已於93年9月29日全線通車營運
0.2	-	10.8	11	1	89年12月 (2000/12)	高運量 MRT	已於89年12月30日全線通車營運
-	-	7.1	5	-	95年05月 (2006/05)	高運量 MRT	已於95年5月31日全線通車營運
-	-	5.6	4	1	95年05月 (2006/05)	高運量 MRT	已於95年5月31日全線通車營運
-	-	5.4	4	1	87年12月 (1998/12)	高運量 MRT	已於87年12月24日全線通車營運
-	-	-	-	1	85年03月 (1996/03)	中運量 MCT	已於85年3月28日全線通車營運
-	-	3.9	2	1	98年07月 (2009/07)	中運量 MCT	已於98年7月4日全線通車營運
-	-	1.6	1	-	89年08月 (2000/08)	高運量 MRT	已於89年8月31日全線通車營運
-	-	19.7	16	1	102年06月 (2013/06)	高運量 MRT	臺北橋站至輔大站於101年1月5日通車營運，丹鳳站及迴龍站於102年6月29日通車營運
-	-	6.4	5	1	99年11月 (2010/11)	高運量 MRT	已於99年11月3日全線通車營運
-	-	2.5	2	-	100年2月 (2011/2)	高運量 MRT	已於100年2月27日全線通車營運
-	-	6.4	7	-	102年11月 (2013/11)	高運量 MRT	已於102年11月24日全線通車

②捷運公共設施係指機廠設施。

表9 臺北捷運營運概況<sup>①②</sup>

年(月)別 Year (Month)	車站數 (站)③ (年月底數) No. of Station (End of Year/Month)	營運里程 (公里) (年月底數) Operating Kilometer (End of Year/Month)	車次 ④ Total Train Trips	平均尖峰班距 (分：秒)		平均離峰班距 (分：秒)		延車公里 (車公里) Train Kilometers
				中運量	高運量	中運量	高運量	
				Average Headway in Peak Hours		Average Headway in Off Peak Hours		
				Medium- capacity system	High- capacity system	Medium- capacity system	High- capacity system	
91年 2002	62	65.1	498,322	02:55	05:40	05:05	06:15	8,955,792
92年 2003	62	65.1	505,468	02:51	05:25	05:04	06:09	9,112,547
93年 2004	63	67.0	509,843	02:51	05:19	05:01	06:11	9,179,937
94年 2005	63	67.0	518,554	02:50	05:18	04:59	06:11	9,373,675
95年 2006	69	74.4	552,538	02:50	04:55	04:56	05:46	10,748,514
96年 2007	69	74.4	792,513	02:50	04:42	04:55	05:42	11,749,956
97年 2008	70	75.8	832,907	02:50	04:36	04:49	05:39	12,104,669
98年 2009	82	90.6	833,332	02:54	04:35	04:33	05:34	13,909,284
99年 2010	93	100.8	874,980	02:54	04:35	04:18	05:35	15,796,783
100年 2011	94	101.9	1,000,441	02:24	04:40	03:53	05:46	17,686,058
101年 2012	102	112.8	1,104,588	02:22	04:37	03:58	05:41	19,389,892
<b>102年 2013</b>	<b>109</b>	<b>121.3</b>	<b>1,099,972</b>	<b>02:19</b>	<b>04:26</b>	<b>04:03</b>	<b>05:30</b>	<b>20,295,304</b>
1月 Jan.	102	112.8	94,305	02:19	04:21	03:58	05:19	1,729,940
2月 Feb.	102	112.8	82,523	02:19	04:35	04:10	05:28	1,501,361
3月 Mar.	102	112.8	93,947	02:20	04:21	04:01	05:19	1,729,940
4月 Apr.	102	112.8	90,120	02:19	04:22	04:02	05:25	1,649,908
5月 May	102	112.8	94,047	02:21	04:20	04:00	05:24	1,723,877
6月 June	104	115.6	89,424	02:18	04:23	04:04	05:29	1,635,504
7月 July	104	115.6	92,700	02:19	04:25	04:07	05:37	1,720,611
8月 Aug.	104	115.6	91,716	02:18	04:35	04:14	05:41	1,700,587
9月 Sep.	104	115.6	89,043	02:18	04:26	04:03	05:37	1,651,508
10月 Oct.	104	115.6	93,053	02:18	04:24	04:01	05:32	1,728,779
11月 Nov.	109	121.3	91,209	02:17	04:24	04:01	05:31	1,695,641
12月 Dec.	109	121.3	97,885	02:16	04:37	04:00	05:38	1,827,648

資料來源：臺北市公共運輸處大眾運輸科

附註：①木柵線自85年3月28日開始營運，營運里程10.5公里，淡水線(淡水至中山)自86年4月11日開始營運；86年12月25日通車至台北車站，營運里程21.9公里；中和線及新店線北段(台北車站至南勢角站)自87年12月24日開始營運，營運里程7.9公里；新店線南段(古亭至新店)自88年11月11日開始營運，營運里程8.4公里；板橋及南港線(龍山寺至市政府)自88年12月24日開始營運，營運里程7.7公里，初期路網形成。小南門線營運里程1.6公里，板橋線(龍山寺站至新埔站)營運里程3.9公里，自89年8月31日開始通車營運；南港線(市府站至昆陽站)營運里程3.2公里，自89年12月30日開始通車營運；小碧潭支線營運里程1.9公里，93年9月29日通車；板橋及土城線(新埔至水寧)95年5月31日開始營運，營運里程7.4公里；南港線(昆陽至南港站)97年12月25日開始營運，營運里程1.4公里。內湖線(松山機場-南港展覽館)98年7月4日開始營運，營運里程14.8公里。蘆洲線及新莊線(蘆洲站-大橋頭站-忠孝新生站)99年11月3日開始營運，營運里程10.3公里；南港線(南港-南港展覽館)100年2月27日開始營運，營運里程1.1公里。新莊線(大橋頭站-輔大站)101年1月5日開始營運，營運里

## 9. Operation of Taipei Rapid Transit System

客運人數 (人)	平均每日 載客數		平均每車 次載客數 Passengers Transport per Train Trip	延人公里 (人公里)	每旅客 平均行程 (公里/人)	客運收入 ⑤ (元)	雙向轉乘 優惠運量 ⑥ (人次)
	No. of Passengers	Daily Average (Persons)					
324,433,557	888,859	12.01	651	2,469,037,312	7.61	7,206,152,402	53,093,477
316,189,128	866,272	-2.54	626	2,440,488,934	7.72	6,978,188,835	72,399,491
350,141,956	956,672	10.44	687	2,680,355,529	7.66	7,615,737,108	125,350,288
360,729,803	988,301	3.31	696	2,742,372,258	7.60	7,789,059,323	127,424,172
383,947,560	1,051,911	6.44	695	3,002,988,957	7.81	8,368,731,879	130,916,114
416,229,685	1,140,355	8.41	525	3,298,870,462	7.93	9,124,630,893	140,044,192
450,024,415	1,229,575	7.82	540	3,513,969,060	7.81	9,713,636,820	152,643,207
462,472,351	1,267,048	3.05	555	3,720,991,244	8.05	9,886,725,974	153,678,878
505,466,450	1,384,840	9.30	578	4,123,189,518	8.16	10,711,141,961	162,098,428
566,404,486	1,551,793	12.06	566	4,607,801,411	8.14	12,148,766,387	170,962,842
602,199,342	1,645,353	6.03	545	4,973,666,983	8.26	13,168,409,381	177,917,592
<b>634,961,083</b>	<b>1,739,619</b>	<b>5.73</b>	<b>577</b>	<b>5,234,160,050</b>	<b>8.24</b>	<b>13,851,373,635</b>	<b>182,192,792</b>
52,749,452	1,701,595	12.45	559	431,638,766	8.18	1,150,436,049	15,282,099
45,786,691	1,635,239	-1.66	555	379,964,291	8.30	1,008,231,182	12,485,367
54,349,272	1,753,202	5.00	579	452,117,971	8.32	1,196,214,219	16,071,025
50,269,978	1,675,666	4.12	558	414,742,205	8.25	1,101,026,837	15,038,485
53,058,455	1,711,563	5.84	564	437,963,799	8.25	1,159,906,990	16,036,338
50,466,513	1,682,217	5.89	564	415,291,149	8.23	1,119,544,712	14,563,251
52,949,777	1,708,057	4.94	571	433,421,924	8.19	1,156,020,379	14,677,640
52,984,136	1,709,166	6.71	578	430,783,749	8.13	1,140,049,956	14,568,934
50,471,993	1,682,400	3.44	567	417,710,690	8.28	1,107,748,066	14,771,569
54,652,173	1,762,973	2.69	587	457,033,144	8.36	1,202,805,402	16,262,210
55,447,598	1,848,253	7.34	608	459,311,902	8.28	1,200,792,434	15,882,904
61,775,045	1,992,743	11.39	631	504,180,460	8.16	1,308,597,409	16,552,970

程8.1公里；新莊線(忠孝新生站-東門站-古亭站)101年9月30日開始營運，營運里程2.8公里；新莊線(輔大站-迴龍站)102年6月29日開始營運，營運里程2.8公里；信義線(中正紀念堂站-象山站)102年11月24日開始營運，營運里程5.7公里。

②本表不含木柵線、淡水線通車時期試乘人數。③含臺北車站及忠孝復興轉乘站。

④自96年1月起高運量發車總班次，除主線外加計支線、加班車等實際載客列車數。

⑤含紀念票收入且不含稅。

⑥捷運轉乘公車優惠自85年11月25日開始實施，其運量包含北市聯營公車及非北市聯營公車資料。自92年11月1日起，凡持悠遊卡普通票種及學生軍警票種，可享雙向轉乘優惠。而悠遊卡敬老、愛心、愛心陪伴及優待票種等，自92年12月27日起也可享有轉乘優惠。

⑦90/9/17納莉風災捷運系統淹水受創，至9月底淡水新店線雙連站至中正紀念堂站及板南線、小南門線無法正常營運；另因捷運行控中心受損，致發車車次數及列車班距、延車公里數無統計資料。90年車次、高運量列車班距、延車公里、平均每車次載客數不含9月份資料。經搶修至90/12/15全線恢復通車。

表10 臺北捷運各站旅運量

民國102年

單位：人次

捷運站別 Stations	入站 In	出站 Out	捷運站別 Stations
<b>總計 Grand Total</b>	<b>634,961,083</b>	<b>634,961,083</b>	台北車站 R13 Taipei Main Station
松山機場 Songshan Airport	1,836,070	1,726,548	中山 Zhongshan
中山國中 Zhongshan Junior High School	5,159,971	4,931,507	雙連 Shuanglian
南京東路 Nanjing E. Rd.	7,091,331	7,834,123	民權西路 R15 Minquan W. Rd.
忠孝復興 BR4 Zhongxiao Fuxing	2,311,510	2,770,261	圓山 Yuanshan
大安 Daan	4,798,765	5,021,919	劍潭 Jiantan
科技大樓 Technology Building	4,780,242	4,741,121	士林 Shilin
六張犁 Liuzhangli	3,927,139	3,895,383	芝山 Zhishan
麟光 Linguang	1,348,429	1,254,632	明德 Mingde
辛亥 Xinhai	1,066,952	1,011,092	石牌 Shipai
萬芳醫院 Wanfang Hospital	4,534,619	4,750,664	唹哩岸 Qilian
萬芳社區 Wanfang Community	746,847	615,740	奇岩 Qiyan
木柵 Muzha	1,460,062	1,437,220	北投 Beitou
動物園 Taipei Zoo	2,768,425	2,852,986	新北投 Xinbeitou
大直 Dazhi	2,749,852	2,818,509	復興崗 Fuxinggang
劍南路 Jiannan Rd.	3,648,114	3,659,328	忠義 Zhongyi
西湖 Xihu	4,001,343	4,172,934	關渡 Guandu
港墘 Gangqian	3,930,284	3,967,379	竹圍 Zhuwei
文德 Wende	1,678,472	1,625,426	紅樹林 Hongshulin
內湖 Neihu	2,540,166	2,505,559	淡水 Danshui
大湖公園 Dahu Park	961,885	938,275	永寧 Yongning
葫洲 Huzhou	2,471,714	2,467,229	土城 Tucheng
東湖 Donghu	2,573,301	2,653,741	海山 Haishan
南港軟體園區 Nangang Software park	391,248	398,057	亞東醫院 Far Eastern Hospital
南港展覽館 BR11 Taipei Nangang Exhibition Center	4,809,133	3,303,792	府中 Fuzhong
小碧潭 Xiaobitan	679,800	732,728	板橋 Banqiao
新店 Xindian	4,072,915	3,709,965	新埔 Xinpū
新店市公所 Xindian City Hall	3,633,271	3,722,229	江子翠 Jiangzicui
七張 Qizhang	5,030,781	4,761,534	龍山寺 Longshan Temple
大坪林 Dapinglin	6,387,895	6,311,454	西門 Ximen
景美 Jingmei	5,463,835	5,398,413	善導寺 Shandao Temple
萬隆 Wanlong	2,972,506	2,801,861	忠孝新生 BL8 Zhongxiao Xinsheng
公館 Gongguan	10,770,610	10,374,852	忠孝復興 BL10 Zhongxiao Fuxing
台電大樓 Taipower Building	6,462,327	6,548,390	忠孝敦化 Zhongxiao Dunhua
古亭 Guting	11,312,754	11,111,674	國父紀念館 S.Y.S. Memorial Hall
中正紀念堂 C.K.S. Memorial Hall	8,583,393	8,609,264	市政府 Taipei City Hall
小南門 Xiaonanmen	1,545,093	1,685,765	永春 Yongchun
頂溪 Dingxi	11,184,274	11,559,384	後山埤 Houshanpi
永安市場 Yongan Market	8,302,285	8,273,300	昆陽 Kunyang
景安 Jingan	8,383,273	8,217,757	南港 Nangang
南勢角 Nanshijiao	6,797,459	6,584,214	南港展覽館 BL18 Taipei Nangang Exhibition Center
台大醫院 NTU Hospital	8,029,453	8,305,266	輔大 Fu Jen University
台北車站 BL7 Taipei Main Station	27,923,263	24,993,584	新莊 Xinzhuang

資料來源：臺北市公共運輸處

附註：①一日票係一日內可多次進出捷運車站之票證，以售出張數計算，另予統計，不併入各線中。

## 10. Passenger Volume at Taipei Rapid Transit Stations

Year 2013

Unit: Person

入站 In	出站 Out	捷運站別 Stations	入站 In	出站 Out
29,571,473	31,576,806	頭 前 庄 Touqianzhuang	1,588,961	1,579,076
10,877,894	11,206,198	先 嗇 宮 Xianse Temple	1,096,140	1,040,547
7,524,831	8,055,589	三 重 Sanchong	1,115,829	1,085,515
5,946,528	6,304,548	菜 寮 Cailiao	2,440,872	2,326,902
8,819,109	8,473,710	台 北 橋 Taipei Bridge	2,341,589	2,444,016
12,823,326	12,563,648	大 橋 頭 Daqiaotou	3,678,162	3,172,713
9,713,317	9,733,374	民 權 西 路 09 Minquan W. Rd.	3,049,134	2,178,797
7,662,647	7,786,966	中 山 國 小 Zhongshan Elementary School	4,634,655	4,643,829
4,277,853	4,095,271	行 天 宮 Xingtian Temple	7,406,048	7,950,214
9,983,502	10,374,371	松 江 南 京 Songjiang Nanjing	9,025,318	9,798,254
2,568,674	2,365,194	忠 孝 新 生 013 Zhongxiao Xincheng	2,075,643	2,047,842
2,793,086	2,263,891	東 門 Dongmen	6,489,875	6,738,050
5,870,607	6,285,850	蘆 洲 Luzhou	3,663,291	3,430,350
2,403,525	2,307,296	三 民 高 中 Sanmin Senior High School	3,717,555	3,674,942
1,233,578	1,221,160	徐 匯 中 學 St. Ignatius High School	3,645,423	3,765,027
980,326	1,010,428	三 和 國 中 Sanhe Junior High School	3,532,211	3,349,202
4,146,053	4,361,285	三 重 國 小 Sanchong Elementary School	3,463,573	3,445,973
3,506,577	3,542,360	迴 龍 Huilong	1,164,052	1,142,997
2,588,513	2,553,614	丹 鳳 Danfeng	1,138,167	1,007,494
14,690,423	14,344,175	象 山 Xiangshan	555,604	576,601
5,212,643	5,202,642	世 貿 中 心 / 台 北 101 Taipei 101/World Trade Center	1,339,040	1,389,834
2,289,908	2,264,980	信 義 安 和 Xinyi Anhe	600,962	634,638
6,637,812	6,604,188	大 安 R08 Daan	286,197	255,495
5,782,107	4,948,302	大 安 森 林 公 園 Daan Park	532,537	543,316
9,423,822	9,177,438			
12,323,115	13,096,680			
13,910,772	12,856,636			
8,189,816	8,189,706			
9,651,095	9,149,365			
21,621,938	21,846,034			
6,845,099	7,225,618			
8,593,868	8,335,009			
16,799,631	16,507,763			
14,148,705	15,375,300			
8,531,449	9,587,116			
23,581,222	24,059,843			
7,170,994	7,060,117			
7,153,117	7,190,032			
5,157,017	5,426,089			
3,231,392	2,871,812			
4,199,182	5,128,036	一 日 票 ① Daily Ticket	<b>1,208</b>	<b>1,208</b>
4,999,562	5,095,938	團 體 票 ② Group Ticket	<b>471,323</b>	<b>471,323</b>
2,974,489	3,211,435	其 他 Others	<b>376,056</b>	<b>376,056</b>

②團體票未經電腦計票，其進出站人數另予統計。

表11 臺北捷運行車事故①

年 別 Year	延車 公里 Train Kilometers	事故 件數 Cases of Incident	事				
			百萬車公里 事故件數 Cases of Incident per Million Km	列車 故障 Train Malfunction	號誌 故障 Signal Malfunction	天然 事件 Natural Events	
<b>中 運 量</b>							
99年 2010	4,963,517	合計 Total	5	1.01	2	-	-
		重大事故 Major Incidents	-	-	-	-	-
		一般事故 General Incidents	5	1.01	2	-	-
100年 2011	6,059,111	合計 Total	1	0.17	1	-	-
		重大事故 Major Incidents	-	-	-	-	-
		一般事故 General Incidents	1	0.17	1	-	-
101年 2012	5,411,348	合計 Total	2	0.37	1	1	-
		重大事故 Major Incidents	-	-	-	-	-
		一般事故 General Incidents	2	0.37	1	1	-
102年 2013	<b>5,325,675</b>	合計 Total	<b>3</b>	<b>0.56</b>	<b>3</b>	-	-
		重大事故 Major Incidents	-	-	-	-	-
		一般事故 General Incidents	<b>3</b>	<b>0.56</b>	<b>3</b>	-	-
<b>高 運 量</b>							
99年 2010	10,833,264	合計 Total	12	1.11	1	-	-
		重大事故 Major Incidents	3	0.28	-	-	-
		一般事故 General Incidents	9	0.83	1	-	-
100年 2011	11,626,947	合計 Total	10	0.86	-	-	-
		重大事故 Major Incidents	4	0.34	-	-	-
		一般事故 General Incidents	6	0.52	-	-	-
101年 2012	13,978,543	合計 Total	6	0.43	-	-	-
		重大事故 Major Incidents	2	0.14	-	-	-
		一般事故 General Incidents	4	0.29	-	-	-
102年 2013	<b>14,962,757</b>	合計 Total	<b>6</b>	<b>0.40</b>	-	-	-
		重大事故 Major Incidents	<b>4</b>	<b>0.27</b>	-	-	-
		一般事故 General Incidents	<b>2</b>	<b>0.13</b>	-	-	-

資料來源:臺北大眾捷運股份有限公司

附註:①重大事故係指列車衝撞、傾覆、出軌、系統延誤一小時以上或人員死亡者,一般事故係指系統延誤二十分鐘以上,而未滿一小時者。





表12 臺北市鐵路各站旅運量 ①

## 12. Passenger Volume at Railway Station in Taipei City

單位：千人次

Unit : thousand passengers

年 別 Year	臺灣鐵路 Taiwan Railways					高速鐵路 High Speed Railway
	合 計 Grand Total	南港 Nangang	松山 Songshan	臺北 Taipei	萬華 Wanhua	臺北 (96. 3. 2通車) Taipei
90 年 2001	65,502	2,429	12,977	47,139	2,957	-
91 年 2002	59,658	2,098	11,696	43,077	2,787	-
92 年 2003	52,425	1,854	10,041	38,123	2,408	-
93 年 2004	55,353	1,784	10,475	40,587	2,507	-
94 年 2005	55,001	1,826	10,472	40,210	2,493	-
95 年 2006	55,067	1,932	10,430	40,229	2,476	-
96 年 2007	51,966	1,975	9,600	38,030	2,361	8,171
97 年 2008	54,333	2,245	9,702	39,793	2,593	18,071
98 年 2009	57,518	2,555	10,055	42,068	2,839	19,094
99 年 2010	60,215	2,844	10,100	44,278	2,993	21,529
100 年 2011	64,152	3,232	10,732	47,153	3,034	24,263
101 年 2012	67,359	4,117	11,219	48,834	3,189	25,291
<b>102 年 2013</b>	<b>69,075</b>	<b>4,540</b>	<b>11,632</b>	<b>49,628</b>	<b>3,276</b>	<b>26,667</b>
102年與101年比較 2013 vs. 2012	1,716 2.5%	422 10.3%	413 3.7%	793 1.6%	87 2.7%	1,376 5.4%

資料來源：交通部臺灣鐵路管理局、交通部統計處

附 註：①本表數據為進站與出站人次合計。

表13 松山機場國內航線班機載客量

## 13. Passenger Volume of Domestic Air Routes in Taipei Airport

民國 102 年 (Year 2013)

航 線	飛行班次	提供座位	載客人數	載客率	市場占有 率
Air Routes	Flights	Seats	Passengers	Load Factor	Market Share
	(次)	(位)	(人次)	(%)	(%)
<b>臺閩地區國內航線總計</b>	<b>87,939</b>	<b>6,655,320</b>	<b>5,265,923</b>	<b>79.12</b>	<b>100.00</b>
Domestic Routes in Taiwan-Fukien Area					
<b>松山機場航線總計</b>	<b>41,992</b>	<b>3,651,856</b>	<b>2,947,199</b>	<b>80.70</b>	<b>55.97</b>
Taipei Airport Total					
臺北—高雄 Taipei—Kaohsiung	-	-	-	--	--
臺北—花蓮 Taipei—Hualien	3,630	261,360	160,457	61.39	3.05
臺北—臺東 Taipei—Taitung	4,674	390,569	308,270	78.93	5.85
臺北—馬公 Taipei—Makung	13,297	1,180,314	916,852	77.68	17.41
臺北—金門 Taipei—Kinmen	14,353	1,481,149	1,292,199	87.24	24.54
臺北—屏東 Taipei—Pingtung	-	-	-	--	--
臺北—北竿 Taipei—Beigan	2,039	114,184	81,279	71.18	1.54
臺北—南竿 Taipei—Nangan	3,892	218,288	186,444	85.41	3.54
臺北—恆春 Taipei—Hengchun	107	5,992	1,698	28.34	0.03

資料來源：交通部民用航空局

表14 貓空纜車營運概況

單位：人次；新臺幣元

年(月) 別 Year (Month)	載客人數①		各站旅運量		
	No. of Passengers	平均每日 載客量② Average No. per Day	動物園站 Taipei Zoo Station		園內 Taipei Zoo
			入站 In	出站 Out	入站 In
97年(1-10月) 2008(1-10)	3,807,396	16,847	1,239,165	1,178,868	147,064
98年 2009 ③	-	-	-	-	-
99年(3-12月) 2010(3-12)	1,832,024	7,965	852,506	731,064	87,527
100年 2011	2,881,005	9,477	1,331,356	1,175,647	140,320
101年 2012	2,304,735	8,568	1,061,647	912,080	120,231
<b>102年 2013</b>	<b>2,520,701</b>	<b>8,722</b>	<b>1,131,269</b>	<b>978,007</b>	<b>149,425</b>
1月 Jan.	199,702	7,396	89,861	79,638	11,685
2月 Feb.	327,125	13,630	138,677	129,491	20,258
3月 Mar.	244,892	9,070	110,369	98,488	13,297
4月 Apr.	180,858	7,234	83,334	72,361	9,865
5月 May ④	64,509	5,864	29,844	25,794	3,163
6月 June	197,223	7,586	92,208	76,984	10,839
7月 July	201,272	8,386	95,543	72,512	12,276
8月 Aug.	229,777	8,838	104,613	82,609	14,172
9月 Sep.	172,104	7,171	79,108	68,467	10,630
10月 Oct.	239,553	9,214	105,517	92,964	15,500
11月 Nov.	234,642	9,025	106,446	94,493	15,745
12月 Dec. ⑤	229,044	9,958	95,749	84,206	11,995
<b>102年與101年比較</b> 2013 vs. 2012	215,966	154	69,622	65,927	29,194
	9.4%	1.8%	6.6%	7.2%	24.3%

資料來源：臺北市公共運輸處

附註：①團體票未經電腦計票，不計入各站進出人數中，但各月載客人數含團體票人數。

②依實際營運日數計算。

## 14. Operation of the Maokong Gondola

Unit : Person ; N.T.\$

Passenger Volume					營運收入 (元) Revenues (N.T.\$)
站 South Station	指南宮站 Zhinan Temple Station		貓空站 Maokong Station		
出站 Out	入站 In	出站 Out	入站 In	出站 Out	
121,289	226,169	133,727	1,156,419	1,334,933	152,692,399
-	-	-	-	-	-
122,531	86,720	80,167	778,402	871,393	77,368,865
194,406	131,299	115,850	1,245,055	1,350,342	108,768,449
170,776	117,811	104,850	976,406	1,074,037	90,926,945
<b>199,101</b>	<b>145,431</b>	<b>125,257</b>	<b>1,034,881</b>	<b>1,148,213</b>	<b>106,631,464</b>
16,484	12,820	10,709	82,246	89,781	8,703,051
24,563	29,179	21,631	132,798	145,227	14,110,646
15,748	15,730	13,379	102,773	114,554	10,584,763
13,114	10,123	9,373	75,964	83,341	7,519,868
4,218	3,454	3,090	27,132	30,491	2,805,790
14,173	10,520	10,030	81,701	94,081	8,641,733
20,029	9,113	8,312	81,638	94,837	7,659,363
21,523	10,302	9,378	94,365	103,619	8,911,568
13,754	9,768	8,622	71,617	80,280	7,584,182
19,136	12,388	10,777	97,121	107,521	10,184,596
19,211	12,696	11,270	98,449	108,362	10,098,980
17,148	9,338	8,686	89,077	96,119	9,826,924
28,325	27,620	20,407	58,475	74,176	15,704,519
16.6%	23.4%	19.5%	6.0%	6.9%	17.3%

③自97年10月1日15時起，因16號塔柱下方土石鬆坍，臺北市政府委請技師公會鑑定，調查鑑定期間暫停營運。

④101年5月2日至5月31日貓空纜車維修，暫停營業。

⑤101年12月3日至12月17日貓纜年度檢修。

表15 臺北市藍色公路營運概況

年(月)底別 End of Year(Month)	營運碼頭(座) ① Port (Numbers)			營運航線(線) Operation (Lines)			營運里程(公里) Operation (Kilometers)		
	合計 Total	淡水河 Tamsui River	基隆河 Keelung River	合計 Total	淡水河 Tamsui River	基隆河 Keelung River	合計 Total	淡水河 Tamsui River	基隆河 Keelung River
94年底 End of 2005	6	5	1	3	2	1	29	25	4
95年底 End of 2006	7	5	2	6	4	2	44	39	5
96年底 End of 2007	7	5	2	8	6	2	70	65	5
97年底 End of 2008	8	5	3	8	6	2	70	65	5
98年底 End of 2009	8	5	3	8	6	2	70	65	5
99年底 End of 2010	8	5	3	11	6	5	77	65	12
100年底 End of 2011	8	5	3	9	6	3	93	78	15
101年底 End of 2012	10	7	3	10	7	3	93	78	15
<b>102年底 End of 2013</b>	<b>10</b>	<b>7</b>	<b>3</b>	<b>7</b>	<b>6</b>	<b>1</b>	<b>88</b>	<b>78</b>	<b>10</b>
1月底 End of Jan.	10	7	3	7	6	1	88	78	10
2月底 End of Feb.	10	7	3	7	6	1	88	78	10
3月底 End of Mar.	10	7	3	7	6	1	88	78	10
4月底 End of Apr.	10	7	3	7	6	1	88	78	10
5月底 End of May	10	7	3	7	6	1	88	78	10
6月底 End of June	10	7	3	7	6	1	88	78	10
7月底 End of July	10	7	3	7	6	1	88	78	10
8月底 End of Aug.	10	7	3	7	6	1	88	78	10
9月底 End of Sep.	10	7	3	7	6	1	88	78	10
10月底 End of Oct.	10	7	3	7	6	1	88	78	10
11月底 End of Nov.	10	7	3	7	6	1	88	78	10
12月底 End of Dec.	10	7	3	7	6	1	88	78	10
102年與101年比較 2013 vs. 2012	0	0	0	-3	-1	-2	-5	0	-5
	0.0%	0.0%	0.0%	-30.0%	-14.3%	-66.7%	-5.4%	0.0%	-33.3%

資料來源：臺北市公共運輸處

附註：①97年6月21日起美堤碼頭開始營運。

②同一船家可能於淡水河及基隆河皆有營運，故合計數不可直接相加。

## 15. Taipei City River Cruise Services

營運船家(家) ② Business (Numbers)			營運船數(艘) Ships (Numbers)			旅客人數 ③ Passengers (Persons)		
合計 Total	淡水河 Tamsui River	基隆河 Keelung River	合計 Total	淡水河 Tamsui River	基隆河 Keelung River	合計 Total	淡水河 Tamsui River	基隆河 Keelung River
2	1	1	6	4	2	40,381	32,626	7,755
4	3	1	10	8	2	82,236	57,288	24,948
6	5	1	13	11	2	80,998	74,677	6,321
6	5	1	13	11	2	77,516	72,464	5,052
6	5	1	13	11	2	74,623	71,337	3,286
6	5	2	21	11	10	145,471	50,818	94,653
6	5	2	25	15	10	291,818	45,273	246,545
7	6	2	21	15	6	58,633	53,628	5,005
<b>7</b>	<b>6</b>	<b>1</b>	<b>21</b>	<b>15</b>	<b>6</b>	<b>84,686</b>	<b>82,385</b>	<b>2,301</b>
7	6	1	21	15	6	3,214	3,154	60
7	6	1	21	15	6	4,986	4,962	24
7	6	1	21	15	6	3,339	3,040	299
7	6	1	21	15	6	2,432	2,270	162
7	6	1	21	15	6	4,474	4,105	369
7	6	1	21	15	6	5,008	4,823	185
7	6	1	21	15	6	3,769	3,387	382
7	6	1	21	15	6	11,313	11,053	260
7	6	1	21	15	6	9,737	9,447	290
7	6	1	21	15	6	9,690	9,606	84
7	6	1	21	15	6	14,077	13,921	156
7	6	1	21	15	6	12,647	12,617	30
0	0	-1	0	0	0	26,053	28,757	-2,704
0.0%	0.0%	-50.0%	0.0%	0.0%	0.0%	44.4%	53.6%	-54.0%

③載容量95年12月以前部分業者以人小時統計，96年1月以後全部以人次統計。99年11月起至100年4月配合花博會基隆河航線、運量增加。

表16 臺北市市區自行車設施及公共自行車租賃情形  
16. Bicycle Facilities and Rental Situation in Taipei City

年(月)底別 End of Year(Month)	自行車設施 Facility		租賃情形 Rental Situation		
	車道長度 (公里)	停放車架 (個)	租借站 (站)	自行車數 (輛)	租借次數 (車次)
	Length (km)	Bicycle Rack (unit)	Rental Station (stop)	No. of Bicycle (Vehicles)	No. of Rent (No.)
99年底 End of 2010	124.98	11,960	11	500	91,802
100年底 End of 2011	136.60	13,965	11	500	61,924
101年底 End of 2012	135.99	14,770	48	1,684	998,515
<b>102年底 End of 2013</b>	<b>323.33</b>	<b>17,252</b>	<b>136</b>	<b>4,545</b>	<b>1,170,206</b>
1月底 End of Jan.	...	...	53	1,844	340,201
2月底 End of Feb.	...	...	58	2,004	428,817
3月底 End of Mar.	...	...	62	2,132	628,825
4月底 End of Apr.	...	...	64	2,196	587,442
5月底 End of May	...	...	68	2,324	791,293
6月底 End of June	138.75	15,550	70	2,388	888,930
7月底 End of July	...	...	80	2,580	957,712
8月底 End of Aug.	...	...	103	3,456	1,123,423
9月底 End of Sep.	...	...	108	3,621	1,255,377
10月底 End of Oct.	...	...	120	4,029	1,371,336
11月底 End of Nov.	...	...	124	4,165	1,441,001
12月底 End of Dec.	323.33	17,252	136	4,545	1,170,206
102年與101年比較 2013 vs. 2012	187.34	2,482	88	2,861	171,691
	137.8%	16.8%	183.3%	169.9%	17.2%

資料來源：臺北市交通管制工程處、臺北市停車管理工程處、臺北市政府交通局交通治理科

附註：市區公共自行車租賃自98/3/11開始啟用。

## 二、公路監理

# Motor Vehicle Supervision



表17 臺北市機動車輛登記數

單位:輛

年 底 別 End of Year	總 計 Grand Total		汽 車		
	數 量 No.	成 長 率 (%) Growth Rate	計 Total		大 客 車
			數 量 No.	成 長 率 (%) Growth Rate (%)	小 計 Sub-Total
91年底 End of 2002	1,649,219	0.73	677,651	1.57	6,161
92年底 End of 2003	1,688,726	2.40	694,390	2.47	6,014
93年底 End of 2004	1,726,699	2.25	708,315	2.01	6,148
94年底 End of 2005	1,756,480	1.72	725,508	2.43	6,264
95年底 End of 2006	1,777,903	1.22	731,755	0.86	6,237
96年底 End of 2007	1,791,939	0.79	728,277	-0.48	6,319
97年底 End of 2008	1,798,284	0.35	717,624	-1.46	6,301
98年底 End of 2009	1,814,114	0.88	721,326	0.52	6,373
99年底 End of 2010	1,819,685	0.31	725,121	0.53	6,919
100年底 End of 2011	1,845,686	1.43	744,108	2.62	7,135
101年底 End of 2012	1,856,536	0.59	756,602	1.68	7,187
<b>102年底 End of 2013</b>	<b>1,802,910</b>	<b>-2.89</b>	<b>768,100</b>	<b>1.52</b>	<b>7,229</b>
102年底與101年底比較	-53,626	(-3.48)	11,498	(-0.16)	42
End of 2013 vs. End of 2012	-2.9%		1.5%		0.6%

資料來源：交通部公路總局臺北市區監理所

附註：①自93年9月起租賃小客(貨)車依使用目的改列為營業車；另自12月起將長期性租賃車，亦改列為營業車。

## 17. Number of Registered Motor Vehicles in Taipei City

Unit : Car

Automobile							
Bus		大貨車 Heavy Truck			小客車 Sedan		
自用 Private	營業 Business	小計 Sub-Total	自用 Private	營業 Business	小計 Sub-Total	自用 Private	營業 Business
450	5,711	5,961	3,222	2,739	606,839	571,394	35,445
420	5,594	5,963	3,278	2,685	622,195	587,958	34,237
378	5,770	5,856	3,124	2,732	635,189	577,435	57,754
296	5,968	5,994	3,237	2,757	650,519	584,019	66,500
280	5,957	6,350	3,589	2,761	654,854	584,095	70,759
275	6,044	6,475	3,791	2,684	650,181	576,173	74,008
257	6,044	6,434	3,899	2,535	639,709	566,651	73,058
284	6,089	6,236	3,865	2,371	637,354	564,458	72,896
276	6,643	6,231	3,966	2,265	646,502	562,060	84,442
275	6,860	6,292	4,032	2,260	664,044	569,758	94,286
232	6,955	6,072	3,863	2,209	675,228	575,653	99,575
<b>231</b>	<b>6,998</b>	<b>6,058</b>	<b>3,840</b>	<b>2,218</b>	<b>686,234</b>	<b>582,537</b>	<b>103,697</b>
-1	43	-14	-23	9	11,006	6,884	4,122
-0.4%	0.6%	-0.2%	-0.6%	0.4%	1.6%	1.2%	4.1%

表17 臺北市機動車輛登記數(續)

單位：輛

年底別 End of Year	汽 車 Automobile				特種車 Specially Constructed Vehicle	計 數量 No.
	小貨車 Light Truck		營業 Business	計		
	小計 Sub-Total	自用 Private				
91年底 End of 2002	50,647	48,450	2,197	8,043	971,568	
92年底 End of 2003	52,062	49,861	2,201	8,156	994,336	
93年底 End of 2004	53,339	47,958	5,381	7,783	1,018,384	
94年底 End of 2005	55,028	47,011	8,017	7,703	1,030,972	
95年底 End of 2006	56,657	45,968	10,689	7,657	1,046,148	
96年底 End of 2007	57,805	44,458	13,347	7,497	1,063,662	
97年底 End of 2008	58,019	43,074	14,945	7,161	1,080,660	
98年底 End of 2009	64,303	42,256	22,047	7,060	1,092,788	
99年底 End of 2010	58,478	42,000	16,478	6,991	1,094,564	
100年底 End of 2011	59,623	42,313	17,310	7,014	1,101,578	
101年底 End of 2012	59,877	41,736	18,141	8,238	1,099,934	
<b>102年底 End of 2013</b>	<b>60,287</b>	<b>41,708</b>	<b>18,579</b>	<b>8,292</b>	<b>1,034,810</b>	
102年底與101年底比較	254	-577	831	1,224	-1,644	
End of 2013 vs. End of 2012	0.4%	-1.4%	4.8%	17.5%	-0.1%	

資料來源：交通部公路總局臺北市區監理所

附註：②91年7月起重型機車分為普通重型機車及大型重型機車。

③自97年8月起含小型輕機1輛。

## 17. Number of Registered Motor Vehicles in Taipei City(Cont.)

Unit : Car

Total	Motorcycle			輕 型 <sup>③</sup> Under 50c.c	每千人持有數 Vehicles per 1,000 Person	
	重 型 550c.c 以上 550c.c and over	250c.c~未滿550c.c 250c.c~under 550c.c	普 通 50c.c~under 250c.c		汽 車 Automobile	機 車 Motorcycle
成長率(%) Growth Rate(%)						
0.14	638		602,728	368,202	257	368
2.34	1,423		629,642	363,271	264	378
2.42	2,087		663,061	353,236	270	388
1.24	2,670		690,426	337,876	277	394
1.47	3,346		719,066	323,736	278	397
1.67	3,299	569	751,916	307,878	277	405
1.60	3,796	543	783,929	292,392	274	412
1.12	4,156	539	809,400	278,693	277	419
0.16	4,532	544	822,334	267,154	277	418
0.64	5,142	583	839,147	256,706	277	410
-0.15	5,819	1,107	852,926	240,082	283	411
<b>-5.92</b>	<b>6,609</b>	<b>2,815</b>	<b>829,807</b>	<b>195,579</b>	<b>286</b>	<b>385</b>
(-0.79)	677	524	13,779	-16,624	6	1
	13.2%	89.9%	1.6%	-6.5%	2.2%	0.3%

表18 臺北市機動車輛登記數—按行政區分

民國102年底

單位:輛

區 別 District	總 計 Grand Total		汽 車 Automobile		
	數 量 No.	成長率(%) Growth Rate	計	Total	大客車
			數 量 No.	成長率(%) Growth Rate	小 計 Sub-Total
<b>總 計</b> Total	<b>1,802,910</b>	<b>-2.89</b>	<b>768,100</b>	<b>1.52</b>	<b>7,229</b>
松山區 Songshan Dist.	140,592	-4.28	72,756	-0.66	413
信義區 Xinyi Dist.	142,412	-2.36	57,174	1.49	229
大安區 Daan Dist.	181,991	-3.08	97,885	0.60	319
中山區 Zhongshan Dist.	190,033	-1.97	102,140	2.76	2,134
中正區 Zhongzheng Dist.	114,381	-3.16	50,117	1.73	715
大同區 Datong Dist.	98,170	-5.81	32,841	-0.58	177
萬華區 Wanhua Dist.	138,641	-4.06	38,251	0.88	2
文山區 Wenshan Dist.	162,935	-2.05	63,111	1.37	256
南港區 Nangang Dist.	83,255	-2.09	32,791	2.28	18
內湖區 Neihu Dist.	192,677	-0.55	90,117	4.21	1,197
士林區 Shilin Dist.	191,693	-3.65	71,665	1.27	1,600
北投區 Beitou Dist.	166,130	-2.99	59,252	1.16	169

區 別 District	汽 車 Automobile			
	小貨車 Light Truck			特種車 Specially Constructed Vehicle
	小 計 Sub-Total	自 用 Private	營 業 Business	
<b>總 計</b> Total	<b>60,287</b>	<b>41,708</b>	<b>18,579</b>	<b>8,292</b>
松山區 Songshan Dist.	5,800	2,776	3,024	231
信義區 Xinyi Dist.	3,312	3,070	242	1,904
大安區 Daan Dist.	9,113	4,204	4,909	757
中山區 Zhongshan Dist.	11,898	5,802	6,096	707
中正區 Zhongzheng Dist.	3,593	3,109	484	2,481
大同區 Datong Dist.	3,273	3,063	210	143
萬華區 Wanhua Dist.	3,316	3,258	58	197
文山區 Wenshan Dist.	2,626	2,446	180	368
南港區 Nangang Dist.	3,528	1,960	1,568	140
內湖區 Neihu Dist.	6,340	4,834	1,506	454
士林區 Shilin Dist.	4,318	4,025	293	348
北投區 Beitou Dist.	3,170	3,161	9	562

資料來源：交通部公路總局臺北市區監理所

# 18. Number of Registered Motor Vehicles in Taipei City

## —By District

End of 2013

Unit : Car

Automobile							
Bus		大貨車 Heavy Truck			小客車 Sedan		
自用 Private	營業 Business	小計 Sub-Total	自用 Private	營業 Business	小計 Sub-Total	自用 Private	營業 Business
<b>231</b>	<b>6,998</b>	<b>6,058</b>	<b>3,840</b>	<b>2,218</b>	<b>686,234</b>	<b>582,537</b>	<b>103,697</b>
6	407	1,110	350	760	65,202	48,037	17,165
13	216	582	293	289	51,147	46,328	4,819
25	294	459	433	26	87,237	67,173	20,064
36	2,098	1,178	902	276	86,223	58,067	28,156
74	641	393	306	87	42,935	35,508	7,427
4	173	222	122	100	29,026	26,490	2,536
2	-	231	146	85	34,505	31,564	2,941
12	244	230	177	53	59,631	57,523	2,108
9	9	283	138	145	28,822	26,317	2,505
6	1,191	694	532	162	81,432	69,509	11,923
25	1,575	494	270	224	64,905	62,680	2,225
19	150	182	171	11	55,169	53,341	1,828

機車 Motorcycle						每千人持有數 Vehicles per 1,000 Person	
計 Total		重 型 Over 50c.c.			輕 型 Under 50c.c.	汽 車 Automobile	機 車 Motorcycle
數量 No.	成長率(%) Growth Rate	550c. c. 以上 550c.c. and over	250~未滿 550c. c. 250~under550c.c.	普通 Under 250c.c.			
<b>1,034,810</b>	<b>-5.92</b>	<b>6,609</b>	<b>2,815</b>	<b>829,807</b>	<b>195,579</b>	<b>286</b>	<b>385</b>
67,836	-7.88	506	206	53,590	13,534	346	323
85,238	-4.78	471	209	67,602	16,956	250	373
84,106	-7.05	720	252	66,518	16,616	312	268
87,893	-6.95	715	249	68,885	18,044	447	384
64,264	-6.66	443	170	52,190	11,461	307	394
65,329	-8.23	308	143	52,514	12,364	253	503
100,390	-5.82	426	227	79,742	19,995	198	519
99,824	-4.09	601	293	80,180	18,750	233	368
50,464	-4.73	235	128	40,154	9,947	274	421
102,560	-4.39	751	310	83,255	18,244	319	363
120,028	-6.36	804	334	97,490	21,400	247	414
106,878	-5.15	629	294	87,687	18,268	232	418

表19 臺北市領有駕駛執照數—按行政區分

單位：枚

年底及區別 End of Year and District		汽 車						
		合 計 Grand Total	成 長 率 Growth Rate(%)	職 業 駕 駛 人 Professional Driver				
				小 計 Sub-Total	聯 結 車 Tractor Trailer	大 客 車 Bus	大 貨 車 Heavy Truck	小 型 車 Small Car
91年底	End of 2002	1,261,439	1.58	61,861	3,723	9,001	7,360	41,777
92年底	End of 2003	1,287,470	2.06	60,007	3,722	9,007	7,087	40,191
93年底	End of 2004	1,315,853	2.20	58,443	3,728	9,078	6,901	38,736
94年底	End of 2005	1,339,440	1.79	57,099	3,745	9,079	6,782	37,493
95年底	End of 2006	1,353,653	1.06	55,691	3,766	9,229	6,626	36,070
96年底	End of 2007	1,373,636	1.48	54,301	3,811	9,200	6,534	34,756
97年底	End of 2008	1,392,131	1.35	53,038	3,789	9,269	6,368	33,612
98年底	End of 2009	1,412,802	1.48	51,773	3,719	9,420	6,191	32,443
99年底	End of 2010	1,436,899	1.71	50,548	3,622	9,443	5,996	31,487
100年底	End of 2011	1,463,533	1.85	49,630	3,557	9,454	5,878	30,741
101年底	End of 2012	1,484,857	1.46	49,002	3,482	9,592	5,813	30,115
<b>102年底</b>	<b>End of 2013</b>	<b>1,502,260</b>	<b>1.17</b>	<b>48,109</b>	<b>3,394</b>	<b>9,622</b>	<b>5,679</b>	<b>29,414</b>
松山區	Songshan Dist.	129,921	0.38	2,542	171	481	254	1,636
信義區	Xinyi Dist.	121,633	1.25	4,541	332	889	489	2,831
大安區	Daan Dist.	190,815	0.64	2,763	160	531	291	1,781
中山區	Zhongshan Dist.	132,403	1.13	3,244	207	612	359	2,066
中正區	Zhongzheng Dist.	89,506	0.58	2,052	120	365	243	1,324
大同區	Datong Dist.	65,122	1.10	2,494	113	416	292	1,673
萬華區	Wanhua Dist.	92,704	1.04	4,623	256	841	557	2,969
文山區	Wenshan Dist.	146,788	1.61	5,419	361	1,225	587	3,246
南港區	Nangang Dist.	62,111	1.82	3,494	348	813	491	1,842
內湖區	Neihu Dist.	156,652	1.95	5,944	514	1,304	711	3,415
士林區	Shilin Dist.	173,549	1.46	5,640	417	1,044	713	3,466
北投區	Beitou Dist.	141,056	1.16	5,353	395	1,101	692	3,165

資料來源：交通部公路總局臺北市區監理所

## 19. Number of Licensed Drivers in Taipei City—By District

Unit : Piece

Automobile					機車 Motorcycle			
普通駕駛人 Ordinary Driver					合計 Grand Total	重型 Over 50c.c		輕型 Under 50c.c
小計 Sub-Total	聯結車 Tractor Trailer	大客車 Bus	大貨車 Heavy Truck	小型車 Small Car		大型 Over 250c.c	普通 Under 250c.c	
1,199,578	1,162	11,186	25,137	1,162,093	1,046,852	890	898,840	147,122
1,227,463	1,226	11,504	25,238	1,189,495	1,068,746	3,435	915,276	150,035
1,257,410	1,273	11,800	25,534	1,218,803	1,089,145	5,421	933,762	149,962
1,282,341	1,340	11,865	25,613	1,243,523	1,106,899	7,333	950,229	149,337
1,297,962	1,357	11,920	25,488	1,259,197	1,109,705	8,925	954,200	146,580
1,319,335	1,382	12,110	25,609	1,280,234	1,125,216	11,643	969,500	144,073
1,339,093	1,414	12,196	25,620	1,299,863	1,142,435	13,860	987,285	141,290
1,361,029	1,479	12,337	25,633	1,321,580	1,160,668	15,423	1,006,668	138,577
1,386,351	1,570	12,495	25,743	1,346,543	1,178,907	17,171	1,025,472	136,264
1,413,903	1,662	12,725	25,868	1,373,648	1,197,372	19,367	1,043,880	134,125
1,435,855	1,739	12,831	25,796	1,395,489	1,213,670	23,461	1,058,687	131,522
<b>1,454,151</b>	<b>1,824</b>	<b>12,875</b>	<b>25,672</b>	<b>1,413,780</b>	<b>1,224,806</b>	<b>29,985</b>	<b>1,066,649</b>	<b>128,172</b>
127,379	107	932	1,627	124,713	94,274	2,105	81,211	10,958
117,092	160	1,319	2,083	113,530	97,083	2,394	84,271	10,418
188,052	101	983	2,009	184,959	119,473	2,798	103,501	13,174
129,159	96	851	2,000	126,212	101,316	2,579	87,952	10,785
87,454	83	581	1,293	85,497	71,422	1,619	61,610	8,193
62,628	85	457	1,304	60,782	65,447	1,565	56,993	6,889
88,081	109	1,041	2,217	84,714	100,334	2,150	87,055	11,129
141,369	207	1,670	2,715	136,777	125,106	2,977	109,132	12,997
58,617	174	915	1,483	56,045	58,386	1,333	50,621	6,432
150,708	296	1,506	2,876	146,030	124,993	3,195	109,828	11,970
167,909	207	1,241	3,158	163,303	141,501	3,866	123,920	13,715
135,703	199	1,379	2,907	131,218	125,471	3,404	110,555	11,512



表20 臺北市領有駕駛執照數  
—按駕駛人年齡、性別及報名類別分

民國102年底

單位:枚

項目別 Item	總計 Grand Total	汽 車					
		合計 Total	職業駕駛人 Professional Driver				
			計 Sub-Total	聯結車 Tractor Trailer	大客車 Bus	大貨車 Heavy Truck	小型車 Small Car
<b>總計 Total</b>	<b>2,727,066</b>	<b>1,502,260</b>	<b>48,109</b>	<b>3,394</b>	<b>9,622</b>	<b>5,679</b>	<b>29,414</b>
(一)年齡組別							
18~20歲 Years Old	52,862	18,733	6	-	-	-	6
21~24歲 Years Old	134,353	61,901	228	5	44	26	153
25~29歲 Years Old	222,833	111,871	1,121	45	299	176	601
30~34歲 Years Old	308,152	156,750	2,935	157	904	491	1,383
35~39歲 Years Old	321,263	166,074	4,410	348	1,167	793	2,102
40~44歲 Years Old	318,789	171,795	6,261	566	1,503	988	3,204
45~49歲 Years Old	312,322	176,613	8,030	623	1,617	957	4,833
50~54歲 Years Old	302,151	175,835	9,275	681	1,601	1,070	5,923
55~59歲 Years Old	269,205	162,682	8,896	641	1,596	829	5,830
60歲以上 60 and over	485,136	300,006	6,947	328	891	349	5,379
(二)性別							
男 Male	1,720,823	896,206	46,774	3,375	9,417	5,662	28,320
女 Female	1,006,243	606,054	1,335	19	205	17	1,094
(三)報名類別							
一般 General	2,719,160	1,499,307	47,954	3,394	9,622	5,679	29,259
身障 Disability	7,906	2,953	155	-	-	-	155

資料來源：交通部公路總局臺北市區監理所

## 20. Number of Licensed Drivers in Taipei City —By Age, Sex and Registration

End of 2013

Unit : Piece

Automobile					機車 Motorcycle			
普通駕駛人 Ordinary Driver					合計 Total	重型 Over 50c.c		輕型 Under 50c.c
計 Sub-Total	聯結車 Tractor Trailer	大客車 Bus	大貨車 Heavy Truck	小型車 Small Car		大型 Over 250c.c	普通 Under 250c.c	
<b>1,454,151</b>	<b>1,824</b>	<b>12,875</b>	<b>25,672</b>	<b>1,413,780</b>	<b>1,224,806</b>	<b>29,985</b>	<b>1,066,649</b>	<b>128,172</b>
( I ) by Age								
18,727	-	4	11	18,712	34,129	156	33,216	757
61,673	1	69	100	61,503	72,452	1,677	68,468	2,307
110,750	11	289	651	109,799	110,962	3,886	98,599	8,477
153,815	52	589	1,933	151,241	151,402	5,504	127,761	18,137
161,664	89	575	2,783	158,217	155,189	5,444	125,724	24,021
165,534	140	596	3,035	161,763	146,994	5,222	121,448	20,324
168,583	164	686	2,614	165,119	135,709	3,577	114,317	17,815
166,560	241	862	3,554	161,903	126,316	2,124	110,822	13,370
153,786	267	1,049	3,702	148,768	106,523	1,315	95,933	9,275
293,059	859	8,156	7,289	276,755	185,130	1,080	170,361	13,689
( II ) by Sex								
849,432	1,814	12,712	25,531	809,375	824,617	29,174	777,785	17,658
604,719	10	163	141	604,405	400,189	811	288,864	110,514
( III ) by Registration								
1,451,353	1,824	12,875	25,672	1,410,982	1,219,853	29,810	1,062,208	127,835
2,798	-	-	-	2,798	4,953	175	4,441	337

表21 臺北市汽車運輸業家數及車輛數

年底別 End of Year	總計 Grand Total		遊覽車客運業 Tourist Bus Carrier		汽車貨運業 Trucking Carrier		小客(貨)車租賃業 Car-rental Carrier	
	家數 Firms	車輛數 Vehicles	家數 Firms	車輛數 Vehicles	家數 Firms	車輛數 Vehicles	家數 Firms	車輛數 Vehicles
91年底 End of 2002	10,816	56,170	261	2,922	525	4,936	327	10,078
92年底 End of 2003	10,622	57,849	257	2,881	524	4,886	334	13,132
93年底 End of 2004	10,549	71,639	254	2,982	549	4,978	376	27,289
94年底 End of 2005	10,348	83,242	262	3,086	548	5,030	401	38,970
95年底 End of 2006	10,015	90,166	265	3,148	549	5,079	406	46,691
96年底 End of 2007	9,579	96,083	261	3,226	490	5,106	411	53,576
97年底 End of 2008	9,256	96,582	248	3,145	439	4,929	413	54,623
98年底 End of 2009	9,121	103,527	242	3,216	434	4,710	415	61,612
99年底 End of 2010	8,974	108,616	251	3,663	414	4,652	434	66,429
100年底 End of 2011	8,777	119,266	256	3,723	412	4,752	421	76,958
101年底 End of 2012	8,589	125,559	251	3,868	405	4,745	414	83,478
<b>102年底 End of 2013</b>	<b>8,419</b>	<b>131,473</b>	<b>249</b>	<b>4,042</b>	<b>412</b>	<b>4,841</b>	<b>403</b>	<b>89,523</b>

資料來源：交通部公路總局臺北市區監理所

附註：①自87年1月起公路汽車客運之家數含兼營公路汽車客運之市區汽車客運2家(中興、光華)。102年1月大才巴士正式完成遷入交通部公路總局臺北區監理所。

## 21.Motor Carrier Industry in Taipei City

合計		計程車客運業 Taxi Carrier						汽車客運業 Bus Carrier ①			
Total		車行 Taxi Owned by Company		運輸合作社 Taxi Owned by Cooperation		個人 Taxi Owned by Individual		市區汽車客運 City Bus		公路汽車客運 Highway Bus	
家數 Firms	車輛數 Vehicles	家數 Firms	車輛數 Vehicles	家數 Firms	車輛數 Vehicles	家數 Firms	車輛數 Vehicles	家數 Firms	車輛數 Vehicles	家數 Firms	車輛數 Vehicles
9,687	35,445	1,430	19,544	18	8,252	8,239	7,649	8	2,589	8	200
9,492	34,237	1,429	18,583	18	8,143	8,045	7,511	8	2,511	7	202
9,356	33,602	1,428	18,011	18	8,250	7,910	7,341	8	2,592	6	196
9,124	33,274	1,426	17,989	18	8,219	7,680	7,066	8	2,680	5	202
8,780	32,439	1,414	17,790	17	7,822	7,349	6,827	8	2,610	7	199
8,402	31,357	1,411	17,449	17	7,376	6,974	6,532	8	2,606	7	212
8,141	30,986	1,398	17,591	17	7,080	6,726	6,315	8	2,653	7	246
8,015	31,117	1,396	17,972	16	6,951	6,603	6,194	8	2,628	7	244
7,860	30,890	1,389	18,005	17	6,800	6,454	6,085	8	2,743	7	239
7,674	30,745	1,383	18,210	17	6,643	6,274	5,892	8	2,844	6	244
7,505	30,348	1,374	18,193	17	6,386	6,114	5,769	8	2,908	6	212
<b>7,343</b>	<b>30,155</b>	<b>1,364</b>	<b>18,311</b>	<b>14</b>	<b>6,197</b>	<b>5,965</b>	<b>5,647</b>	<b>7</b>	<b>2,705</b>	<b>5</b>	<b>207</b>



## 三、停車管理

# Parking Management

表22 臺北市政府公共停車場興建情形

年 度 及 工 程 別 Year & Construction		總工程費 (千元) Construction Expenses NT.(1,000)	工 程	
			結 構 Structure	型 平面 Plane
88 年以前完工	Constructions Completed Before 1999	12,395,068		64
89 年完工(共18處)	Constructions Completed in 2000	1,532,706		12
90 年完工(共9處)	Constructions Completed in 2001	1,415,206		4
91 年完工(共13處)	Constructions Completed in 2002	2,636,974		7
92 年完工(共8處)	Constructions Completed in 2003	1,679,477		3
93 年完工(共9處)	Constructions Completed in 2004	2,402,544		3
94 年完工(共11處)	Constructions Completed in 2005	697,599		9
95 年完工(共6處)	Constructions Completed in 2006	797,637		1
96 年完工(共6處)	Constructions Completed in 2007	387,390		4
97 年完工(共11處)	Constructions Completed in 2008	2,751,242		4
98 年完工(共14處)	Constructions Completed in 2009	2,757,509		6
99 年完工(共16處)	Constructions Completed in 2010	1,526,222		12
100 年完工(共9處)	Constructions Completed in 2011	3,245,520		2
101 年完工(共5處)	Constructions Completed in 2012	1,311,281		2
<b>102 年完工(共2處)</b>	<b>Constructions Completed in 2013</b>	<b>2,910</b>		<b>2</b>
(102) 北投區三合段59地號平面停車場工程		2,894	鋼筋混凝土	1
(102) 洲美快速道路高架橋下大客車停車場		16	標誌牌	1
<b>尚未完工(共3處)</b>	<b>Constructions Uncompleted</b>	<b>1,050,336</b>		-
(90-102) 啟聰學校附建地下停車新建工程		401,256	鋼筋混凝土	
(98-102) 嘉興公園附建地下停車場新建工程		529,080	鋼筋混凝土	
(99-103) 莒光立體停車塔新建工程		120,000	鋼構及 鋼筋混凝土	

資料來源：臺北市停車管理工程處

## 22. Construction of the Public Parking Lots of Taipei City Government

內 容		Construction			開 工 年 月 Starting Date	完 工 年 月 Completed Date	施 工 單 位 Construction Unit
式	Type	停 車 格 位 Parking Space					
地上 Building	地下 Under-ground	計 Total	汽 車 Automobile	機 車 Motorcycle			
9	28	31,810	28,501	3,309	954,011		
4	3	2,949	2,330	619	62,007		
-	5	2,581	1,945	636	78,220		
-	6	6,617	4,250	2,367	195,097		
1	4	2,829	2,051	778	82,289		
-	6	3,134	2,059	1,075	90,832		
-	2	2,519	1,299	1,220	51,262		
2	3	1,439	1,439	-	37,002		
1	1	965	736	229	18,778		
1	6	3,678	2,356	1,322	102,550		
1	7	3,153	2,144	1,009	97,589		
1	3	4,800	3,684	1,116	132,417		
-	7	4,097	3,218	879	120,135		
-	3	1,219	830	389	34,019		
-	-	<b>100</b>	<b>100</b>	-	<b>3,300</b>		
		82	82		3,300	102.3.29	102.6.28 停車管理工程處
		18	18		現況接管		102.2 工務局新工處
<b>1</b>	<b>2</b>	<b>671</b>	<b>497</b>	<b>174</b>	<b>20,149</b>		
	2 層	277	180	97	9,530	99.11.15	停車管理工程處
	4 層	274	197	77	10,038	100.06.20	停車管理工程處
高22.05m (10層)		120	120	-	581	100.03.25	停車管理工程處



表23 臺北市停車位數

單位：格位

年底別及區別 End of Year & District	現有停車位數 Parking Spaces			市 有 停 車 位				
	總 計 ① Grand Total	汽 車 Automobile	機 車 Motorcycle	計 Total	路邊停車場 Roadside Parking			
					小 計 Sub-Total	大型車 Big Car	小型車 Small Car	機 車② Motorcycle
92年底 End of 2003	667,685	440,755	226,930	167,009	116,740	129	43,127	73,484
93年底 End of 2004	718,806	448,076	270,730	179,437	125,534	113	44,834	80,587
94年底 End of 2005	793,659	472,417	321,242	197,863	142,388	131	47,509	94,748
95年底 End of 2006	852,139	490,223	361,916	211,970	155,054	144	48,273	106,637
96年底 End of 2007	927,668	513,352	414,316	229,616	170,862	178	49,200	121,484
97年底 End of 2008	1,018,731	543,794	474,937	243,414	182,885	205	48,603	134,077
98年底 End of 2009	1,098,640	568,154	530,486	251,928	190,556	249	47,070	143,237
99年底 End of 2010	1,159,883	591,742	568,141	263,714	196,646	263	45,888	150,495
100年底 End of 2011	1,209,765	607,213	602,552	271,800	207,322	235	47,780	159,307
101年底 End of 2012	1,257,260	624,339	632,921	282,512	214,625	244	49,208	165,173
<b>102年底 End of 2013</b>	<b>1,287,068</b>	<b>634,417</b>	<b>652,651</b>	<b>287,444</b>	<b>221,089</b>	<b>225</b>	<b>49,695</b>	<b>171,169</b>
收 費 Charge	...	...	...	95,190	36,184	225	25,326	10,633
④不收費 Free	...	...	...	192,254	184,905	-	24,369	160,536
身心障礙 Handicapped Exclusive	...	...	...	3,662	2,247	-	1,309	938
松 山 區 Songshan Dist.	87,941	48,811	39,130	23,058	16,998	-	5,130	11,868
信 義 區 Xinyi Dist.	94,267	50,041	44,226	23,645	14,677	-	3,009	11,668
大 安 區 Daan Dist.	134,643	60,791	73,852	39,833	33,770	-	3,148	30,622
中 山 區 Zhongshan Dist.	158,050	84,071	73,979	37,815	27,700	46	6,725	20,929
中 正 區 Zhongzheng Dist.	100,488	46,629	53,859	29,540	28,180	68	3,939	24,173
大 同 區 Datong Dist.	49,143	23,838	25,305	15,337	11,098	7	2,166	8,925
萬 華 區 Wanhua Dist.	49,196	21,312	27,884	23,633	14,708	25	2,993	11,690
文 山 區 Wenshan Dist.	103,598	55,992	47,606	20,355	15,651	39	4,959	10,653
南 港 區 Nangang Dist.	78,445	36,734	41,711	14,019	10,775	-	3,910	6,865
內 湖 區 Neihu Dist.	244,032	114,642	129,390	21,045	18,228	14	6,219	11,995
士 林 區 Shilin Dist.	104,410	50,053	54,357	24,435	18,859	26	4,742	14,091
北 投 區 Beitou Dist.	82,855	41,503	41,352	14,729	10,445	-	2,755	7,690
102年與101年比較 2013 vs. 2012	29,808 2.4%	10,078 1.6%	19,730 3.1%	4,932 1.7%	6,464 3.0%	-19 -7.8%	487 1.0%	5,996 3.6%

資料來源：臺北市停車管理工程處、建築管理工程處

附 註：①現有停車位數=停管處停車位數+建築物附設停車位(建管處推估數)+非建築物附設停車位(停管處登記數)-市有建築物附設停車場格位數(102年12月底計107場，汽車35,800格位、機車9,775格位)。

## 23. Number of Parking Spaces in Taipei City

Unit : Spaces

Taipei Municipal Parking						建築物附設停車位 (建管處推估數) Parking Spaces Affiliated with Building Estimated by the Division of Building Management		非建築物附設停車位 (停管處登記數) Independent Parking Spaces Registered in Parking Management Office		
路外停車場 Not Roadside Parking				委外經營 Contractor Parking						
小計 Sub-Total	大型車 Big Car	小型車 Small Car	機車 Motorcycle	汽車③ Automobile	機車 Motorcycle	汽車 Automobile	機車 Motorcycle	大型車 Big Car	小型車 Small Car	機車 Motorcycle
48,805	666	39,353	8,786	1,464	-	339,223	143,318	84	16,709	1,342
51,576	558	39,377	11,641	2,327	-	360,504	178,850	84	18,605	2,414
49,978	405	37,788	11,785	4,938	559	381,078	214,944	84	20,281	2,535
50,585	390	38,285	11,910	5,527	804	401,536	245,782	100	23,279	3,634
50,989	364	38,801	11,824	5,383	2,382	422,765	281,795	84	23,773	4,739
51,672	358	39,491	11,823	5,874	2,983	450,663	328,091	93	26,994	5,538
50,802	115	40,138	10,549	6,531	4,039	477,516	374,178	165	27,664	6,703
55,587	378	44,864	10,345	6,805	4,676	496,553	403,199	302	29,671	7,862
53,988	210	43,038	10,740	6,639	3,851	511,667	429,334	361	30,684	8,040
57,527	195	45,115	12,217	6,494	3,866	529,164	453,762	384	28,985	7,580
<b>56,482</b>	<b>213</b>	<b>44,154</b>	<b>12,115</b>	<b>7,227</b>	<b>2,646</b>	<b>539,955</b>	<b>470,055</b>	<b>556</b>	<b>28,192</b>	<b>6,441</b>
50,263	213	43,245	6,805	7,035	1,708	...	...	...	...	...
6,219	-	909	5,310	192	938	...	...	...	...	...
1,169	-	909	260	192	54	...	...	...	...	...
5,585	22	4,796	767	430	45	40,097	25,510	23	2,336	1,120
8,192	-	5,892	2,300	718	58	44,531	31,931	94	1,689	569
5,619	-	4,703	916	444	-	53,603	41,627	-	2,261	1,418
8,278	126	6,998	1,154	1,465	372	67,355	51,709	19	5,570	202
705	-	440	265	137	518	40,491	28,670	-	1,994	233
3,865	12	3,161	692	180	194	19,879	15,841	-	888	256
8,345	35	5,281	3,029	352	228	14,021	14,851	187	3,237	779
4,211	-	3,368	843	493	-	48,274	36,815	12	890	19
2,895	-	2,226	669	235	114	30,587	34,369	46	1,956	363
2,242	-	2,085	157	509	66	102,744	116,515	148	5,040	832
4,413	-	3,596	817	691	472	42,427	39,298	21	958	310
2,132	18	1,608	506	1,573	579	35,946	32,919	6	1,373	340
-1,045	18	-961	-102	733	-1,220	10,791	16,293	172	-793	-1,139
-1.8%	9.2%	-2.1%	-0.8%	11.3%	-31.6%	2.0%	3.6%	44.8%	-2.7%	-15.0%

②92年3月起含估算人行道機慢車停放區之格位。

③委外經營汽車格位數93年9月起含大型車格位，101年底計336大型車格位委外經營。

④停管處不收費停車位，內含身心障礙停車格位數。

表24 臺北市市有收費停車場概況

單位：格位；千元

年 別 Year	停管處收費停車位 Taipei Municipal Park			
	合 計 Total	路 邊 停 車 場 Roadside Parking	路 外 停 車 場 ① Off-street Parking	委 外 經 營 停 車 場 ② Contractor Parking
		(1)汽機車停車格位數(格位)		
91年底 End of 2002	67,657	22,955	42,008	2,694
92年底 End of 2003	67,236	22,169	43,648	1,419
93年底 End of 2004	73,200	23,950	46,988	2,262
94年底 End of 2005	78,889	28,267	45,265	5,357
95年底 End of 2006	80,894	29,700	45,072	6,122
96年底 End of 2007	87,937	35,621	44,853	7,463
97年底 End of 2008	90,046	35,533	46,341	8,172
98年底 End of 2009	91,094	35,435	45,518	10,141
99年底 End of 2010	95,481	34,254	50,213	11,014
100年底 End of 2011	92,621	34,717	48,188	9,716
101年底 End of 2012	96,734	35,880	51,264	9,590
<b>102年底 End of 2013</b>	<b>94,990</b>	<b>35,933</b>	<b>50,317</b>	<b>8,740</b>
(2)收費總金額(千元)				
91年 2002	2,891,870	1,445,652	1,366,895	79,323
92年 2003	2,921,884	1,442,159	1,416,947	62,778
93年 2004	3,320,458	1,480,839	1,747,450	92,169
94年 2005	3,551,897	1,472,951	1,927,850	151,096
95年 2006	3,630,843	1,515,394	1,887,214	228,235
96年 2007	3,622,670	1,568,990	1,800,501	253,179
97年 2008	3,617,959	1,614,767	1,729,808	273,383
98年 2009	3,347,485	1,466,999	1,621,222	259,264
99年 2010	3,218,385	1,304,962	1,646,180	267,243
100年 2011	3,307,486	1,275,856	1,739,342	292,288
101年 2012	3,305,391	1,254,276	1,773,514	277,600
<b>102年 2013</b>	<b>3,450,092</b>	<b>1,378,824</b>	<b>1,817,747</b>	<b>253,521</b>

資料來源：臺北市停車管理工程處

附註：①路外各停車場內含身心障礙及部分一般機車不收費格位數，致其合計與停管處收費停車位數有差。

101年底路外各停車場收費停車位數合計51,264，若加計不收費格位數則總數為57,613。

## 24. Municipal Charge Parking Lots in Taipei City

Unit : Spaces; NT\$1,000

路 外 停 車 場 名 稱								Off-street Parking									
1. 百齡 高中地下 停車場	2. 大豐 公園地下 停車場	3. 塔城 公園地下 停車場	4. 市民 大道地下 停車場	5. 成淵 高中地下 停車場	6. 建成 國中地下 停車場	7. 新生北 高架橋下 停車場	8. 中安 公園電動 停車場										
Bailing Car Park	Dafeng Car Park	Tacheng Car Park	Civic Blvd. Car Park	Chengyuan Car Park	Jiancheng Car Park	③ Xinsheng Car Park	④ Zhongan Car Park										

## ( I ) Automobile and Motorcycle Parking Spaces (No.)

205	249	175	2,584	263	469	1,257	240
205	249	173	2,581	263	469	1,263	240
205	248	172	2,586	263	458	1,270	240
205	240	167	2,586	263	458	1,402	238
205	241	162	2,584	263	458	1,393	238
205	241	162	2,576	263	458	1,294	-
205	241	162	2,579	275	447	840	-
205	241	126	2,590	275	447	785	-
232	240	126	2,588	275	447	1,007	-
232	240	126	2,586	274	490	1,067	-
232	240	126	2,586	274	490	1,042	-
<b>232</b>	<b>240</b>	<b>159</b>	<b>2,586</b>	<b>274</b>	<b>490</b>	-	-

## ( II ) Total Revenue(NT\$1,000)

19,522	10,509	11,230	112,317	26,850	26,122	21,383	3,592
16,057	11,076	11,110	114,056	25,948	25,758	12,967	3,474
18,413	12,338	11,165	129,100	25,992	23,530	53,227	3,188
17,607	13,004	11,510	134,302	25,750	30,995	100,469	4,110
18,024	13,677	11,481	132,327	26,424	30,750	78,525	4,306
19,895	13,289	10,923	125,153	24,686	27,715	65,274	2,213
18,616	12,755	9,685	117,803	23,553	25,740	71,443	-
21,903	11,995	11,430	108,503	24,887	26,291	16,003	-
23,608	12,110	12,676	109,454	25,717	28,129	-	-
21,407	11,885	13,056	112,994	25,112	28,220	-	-
21,367	12,162	13,133	113,771	23,485	25,538	-	-
<b>20,780</b>	<b>12,218</b>	<b>12,513</b>	<b>101,732</b>	<b>23,521</b>	<b>25,440</b>	-	-

②委外經營停車場收入係權利金收入。

③92/03併入路邊開單。93/07獨立列計營收。98年新生高架橋施工影響收入減少。99年併入路邊開單。

④中安公園地下停車場96/8/1起停止營運。

表24 臺北市市有收費停車場概況(續1)

單位：格位；千元

年 別 Year	路 外 停 車 場						
	9. 建 國 南 北 高 架 橋 下 停 車 場 ⑤ Jianguo Car Park 1	10. 光 復 北 路 立 體 停 車 場 ⑤ Guangfu Car Park	11. 民 生 立 體 停 車 場 Minsheng Car Park	12. 八 德 立 體 停 車 場 Bade Car Park	13. 松 山 高 中 地 下 停 車 場 Songshan Car Park	14. 五 分 埔 公 園 地 下 停 車 場 ⑥ Zhongpo Car Park	
<b>(1) 汽機車停車格位數(格位)</b>							
91年底	End of 2002	3,617	130	464	542	234	224
92年底	End of 2003	3,489	130	464	542	234	224
93年底	End of 2004	3,429	130	464	542	233	224
94年底	End of 2005	3,372	130	464	542	233	224
95年底	End of 2006	3,326	-	465	422	233	224
96年底	End of 2007	3,305	-	465	422	228	213
97年底	End of 2008	3,301	-	460	422	228	213
98年底	End of 2009	3,319	-	460	424	228	213
99年底	End of 2010	3,345	-	460	424	228	216
100年底	End of 2011	3,328	-	460	422	228	216
101年底	End of 2012	3,286	-	460	422	228	216
<b>102年底</b>	<b>End of 2013</b>	<b>3,286</b>	<b>-</b>	<b>460</b>	<b>422</b>	<b>228</b>	<b>216</b>
<b>(2) 收費總金額(千元)</b>							
91年	2002	171,185	12,462	27,730	25,852	16,200	16,427
92年	2003	176,143	9,131	27,984	21,943	16,648	17,345
93年	2004	188,923	8,449	31,475	25,209	17,679	19,887
94年	2005	161,888	9,208	29,237	24,352	18,008	21,413
95年	2006	109,777	8,076	26,914	22,691	16,411	22,406
96年	2007	94,111	-	25,253	22,601	15,448	20,506
97年	2008	96,706	-	22,863	21,799	14,415	19,889
98年	2009	57,132	-	21,583	21,885	14,566	21,666
99年	2010	16,816	-	22,222	21,343	14,555	24,033
100年	2011	22,531	-	22,306	21,384	14,945	23,733
101年	2012	27,431	-	22,299	19,946	17,784	21,324
<b>102年</b>	<b>2013</b>	<b>45,315</b>	<b>-</b>	<b>17,620</b>	<b>20,817</b>	<b>15,929</b>	<b>20,006</b>

附註：⑤建國南路橋下停車場98年間部分改巡場，收入併路邊。光復北路立體停車場 95/12/01起委外經營。

⑥原中坡公園地下停車場於101年10月改名為五分埔公園地下停車場。

## 24. Municipal Charge Parking Lots in Taipei City(Cont.1)

Unit : Spaces; NT\$1,000

名		稱		Off-street Parking			
15. 民權 公園地下 停車場	16. 西松 高中地下 停車場	17. 成德 立體 停車場	18. 健康 國小地下 停車場	19. 洛陽 綜合 停車場	20. 峨眉 立體 停車場	21. 中山堂 地下 停車場	22. 環南 市場地下 停車場
Minquan Car Park	Xisong Car Park	Chengde Car Park	Jiankang Car Park	Luoyang Car Park	Emei Car Park	Zhongshan Hall Car Park	⑦ Huannan Car Park

### ( I ) Automobile and Motorcycle Parking Spaces (No.)

724	344	183	198	2,212	1,711	463	1,071
724	344	180	198	2,212	1,711	463	979
724	342	180	198	2,212	1,711	463	979
724	342	180	198	2,212	1,668	460	963
724	342	180	198	2,214	1,668	442	857
724	342	180	198	2,231	2,358	442	837
720	342	180	198	2,234	2,187	440	839
720	342	180	198	2,245	2,185	440	120
720	341	180	198	1,937	2,197	440	120
720	341	180	198	1,863	2,211	440	80
720	341	180	198	1,863	2,211	440	80
<b>720</b>	<b>341</b>	<b>180</b>	<b>198</b>	<b>1,863</b>	<b>2,211</b>	<b>440</b>	<b>120</b>

### ( II ) Total Revenue(NT\$1,000)

36,659	19,590	12,666	10,139	82,949	109,227	61,273	4,755
36,579	19,737	11,018	10,831	72,674	95,935	45,837	843
40,515	19,317	12,781	11,556	85,880	100,043	50,432	585
41,380	18,057	11,927	9,290	85,852	98,634	57,470	76
38,229	15,746	12,211	9,388	81,529	97,946	54,907	54
36,151	14,194	11,568	10,155	78,364	96,330	53,557	22
32,950	13,336	11,102	9,117	73,772	90,300	50,550	8
30,536	12,480	10,818	8,431	75,207	94,245	50,825	-
28,187	13,420	10,054	8,535	81,732	97,945	50,197	-
28,952	13,617	8,634	9,044	82,280	99,886	49,901	-
29,549	13,954	8,180	9,737	74,591	93,776	46,897	-
<b>26,036</b>	<b>15,880</b>	<b>8,748</b>	<b>10,639</b>	<b>73,837</b>	<b>99,223</b>	<b>46,884</b>	<b>-</b>

⑦環南市場停車場89年以前含周邊路邊停車場格位及收入。90年9月起收費方式改為巡場開單，由民眾持單繳費，因此部分收入併入路邊。

表24 臺北市市有收費停車場概況(續2)

單位：格位；千元

年 別 Year	路 外 停 車 場						
	23. 古 亭 國中地下 停車場 Guting Car Park	24. 金 華 公園地下 停車場 Jinhua Car Park	25. 附 中 公園地下 停車場 Fuzhong Car Park	26. 大 安 高工地下 停車場 Daan Car Park	27. 國父紀 念館平面 停車場 ⑧ Sun Yat-Sen Memorial Hall Car Park	28. 世 貿 中 心 停車場 ⑧ World Trade Center Park	
<b>(1) 汽機車停車格位數(格位)</b>							
91年底	End of 2002	262	198	127	534	137	3,531
92年底	End of 2003	262	198	128	534	137	1,865
93年底	End of 2004	262	198	127	534	137	2,343
94年底	End of 2005	262	197	127	533	137	1,534
95年底	End of 2006	262	197	127	533	143	1,534
96年底	End of 2007	262	197	127	533	143	35
97年底	End of 2008	262	197	125	533	143	-
98年底	End of 2009	262	197	125	529	-	-
99年底	End of 2010	262	197	124	527	-	-
100年底	End of 2011	262	197	123	526	-	-
101年底	End of 2012	262	197	125	526	-	-
<b>102年底</b>	<b>End of 2013</b>	<b>262</b>	<b>197</b>	<b>123</b>	<b>526</b>	-	-
<b>(2) 收費總金額(千元)</b>							
91年	2002	12,331	12,858	10,087	35,469	20,851	98,370
92年	2003	12,246	13,401	10,090	36,516	18,383	49,685
93年	2004	14,117	16,121	12,698	41,039	14,281	30,095
94年	2005	13,507	16,700	13,053	41,253	16,085	30,851
95年	2006	13,025	17,001	13,118	40,432	18,661	19,712
96年	2007	12,284	15,936	12,621	38,065	18,002	12,594
97年	2008	11,851	14,927	10,580	34,602	13,015	7,878
98年	2009	11,725	14,920	9,375	32,392	5,427	-
99年	2010	12,118	16,844	9,133	31,774	-	-
100年	2011	12,574	17,471	9,016	32,280	-	-
101年	2012	12,395	16,602	8,807	29,804	-	-
<b>102年</b>	<b>2013</b>	<b>11,746</b>	<b>15,520</b>	<b>8,418</b>	<b>28,369</b>	-	-

附 註：⑧國父紀念館89年以前資料併入路邊停車場。98年6月停車場歸還該館；  
世貿中心A20平面機車停車場(1,497個機車格位)96/10/1起委外經營。

## 24. Municipal Charge Parking Lots in Taipei City(Cont. 2)

Unit : Spaces; NT\$1,000

名		稱		Off-street Parking			
29. 木柵 動物園 停車場	30. 松壽 地下 停車場	31. 景華 公園地下 停車場	32. 舊建成 國中校區 停車場	33. 興雅 國中地下 停車場	34. 府前 廣場地下 停車場	35. 辛亥 國小地下 停車場	36. 忠信 地下 停車場
Taipei Zoo Car Park	Songshou Car Park	Jinghua Car Park	⑨ Old-Jiancheng Car Park	Xingya Car Park	Fuqian Car Park	Xinhai Car Park	Zhongxin Car Park

### ( I ) Automobile and Motorcycle Parking Spaces (No.)

1,332	455	761	1,324	449	2,777	131	552
1,317	455	761	1,320	449	2,789	131	552
1,380	455	761	1,423	447	3,201	131	550
1,310	455	731	-	447	3,201	131	545
868	465	731	-	455	3,201	131	543
1,597	452	731	-	447	3,201	131	551
1,372	452	760	-	447	3,187	131	548
962	452	760	-	447	3,187	130	546
962	446	758	-	447	3,187	129	546
962	447	758	-	447	3,184	129	546
962	447	758	-	447	3,161	129	546
<b>962</b>	<b>447</b>	<b>758</b>	<b>-</b>	<b>447</b>	<b>3,161</b>	<b>129</b>	<b>546</b>

### ( II ) Total Revenue(NT\$1,000)

27,576	28,395	21,133	109	16,896	89,470	3,694	18,437
24,195	25,592	19,747	-	18,171	99,909	3,827	20,461
27,935	29,832	22,386	-	23,229	105,391	4,362	21,048
28,859	34,618	24,144	-	22,875	106,198	4,629	21,451
28,836	40,710	27,445	-	23,388	100,081	4,800	25,310
27,293	36,357	28,182	-	22,446	99,286	4,849	23,496
35,950	31,067	26,618	-	20,303	87,877	4,403	23,097
17,597	32,406	28,420	-	17,820	82,296	3,839	23,364
4,972	38,633	23,586	-	18,291	80,808	3,920	24,224
3,460	39,241	24,039	-	18,758	78,375	3,932	25,624
68	38,562	23,630	-	19,388	75,400	4,021	25,295
<b>-</b>	<b>40,375</b>	<b>22,880</b>	<b>-</b>	<b>20,984</b>	<b>77,505</b>	<b>4,199</b>	<b>24,864</b>

⑨ 舊建成國中校區停車場91/12起收入併入路邊；93/07起收入併入其他平面場。



表24 臺北市市有收費停車場概況(續3)

單位：格位；千元

年 別 Year	路 外 停 車 場						
	37. 興 中 立 體 停 車 場 Xingzhong Car Park	38. 南 港 經 貿 園 區 停 車 場 Nangang Business Park Car Park	39. 社 園 立 體 停 車 場 Sheyuan Car Park	40. 前 港 公 園 地 下 停 車 場 ⑩ Qiangang Car Park	41. 進 安 公 園 地 下 停 車 場 ⑩ Jinan Car Park	42. 民 生 社 區 停 車 場 ⑪ Minsheng Car Park 1	
<b>(1) 汽機車停車格位數(格位)</b>							
91年底	End of 2002	825	466	280	546	151	164
92年底	End of 2003	825	659	280	546	151	159
93年底	End of 2004	825	460	280	535	151	151
94年底	End of 2005	825	245	280	535	151	151
95年底	End of 2006	825	242	280	535	151	151
96年底	End of 2007	823	242	280	535	151	-
97年底	End of 2008	823	204	280	535	151	-
98年底	End of 2009	823	204	280	535	151	-
99年底	End of 2010	802	-	280	535	150	-
100年底	End of 2011	791	-	280	535	150	-
101年底	End of 2012	791	-	280	535	150	-
<b>102年底</b>	<b>End of 2013</b>	<b>791</b>	<b>-</b>	<b>280</b>	<b>535</b>	<b>150</b>	<b>-</b>
<b>(2) 收費總金額(千元)</b>							
91年	2002	7,511	6,105	7,945	30,369	10,041	13,253
92年	2003	9,859	4,278	9,581	29,527	10,182	14,326
93年	2004	13,643	2,594	10,202	32,025	10,347	15,156
94年	2005	14,381	1,305	9,743	31,618	8,819	14,975
95年	2006	15,769	270	8,774	32,881	7,940	14,491
96年	2007	16,025	266	8,194	32,474	6,705	2,983
97年	2008	16,170	395	6,999	29,962	6,144	-
98年	2009	15,719	546	8,235	28,470	6,315	-
99年	2010	15,793	-	8,002	26,595	6,983	-
100年	2011	15,580	-	7,254	27,052	8,034	-
101年	2012	15,331	-	7,235	27,271	8,151	-
<b>102年</b>	<b>2013</b>	<b>14,015</b>	<b>-</b>	<b>6,246</b>	<b>26,246</b>	<b>14,604</b>	<b>-</b>

附註：⑩前港、進安公園地下停車場於88/09至90/08委外經營。

## 24. Municipal Charge Parking Lots in Taipei City(Cont. 3)

Unit : Spaces; NT\$1,000

名		稱		Off-street Parking			
43. 青年公園高爾夫停車場	44. 大稻埕公園地下停車場	45. 揚雅公園地下停車場	46. 雙園國中地下停車場	47. 士林臨時市場停車場	48. 東湖國小地下停車場	49. 青年公園棒球場地下停車場	50. 文昌國小地下停車場
Golf Range Car Park	⑫ Dadaocheng Car Park	Yangya Car Park	Shuangyuan Car Park	⑫ Shilin Car Park	Donghu Car Park	Baseball Field Car Park	Wenchang Car Park

( I ) Automobile and Motorcycle Parking Spaces (No.)

495	214	204	324	859	688	398	541
495	214	204	324	846	688	398	538
493	207	204	324	836	468	394	536
493	205	204	322	801	468	394	530
493	205	204	321	801	468	394	517
493	205	204	321	801	468	390	516
491	205	204	321	762	467	390	516
491	205	204	321	-	467	390	515
491	204	204	321	-	467	390	515
491	201	204	321	-	467	390	515
491	201	204	321	-	467	390	515
<b>491</b>	<b>201</b>	<b>204</b>	<b>321</b>	<b>-</b>	<b>467</b>	<b>390</b>	<b>515</b>

( II ) Total Revenue(NT\$1,000)

11,942	9,959	3,546	7,276	8,050	1,468	533	248
14,800	16,211	9,331	15,785	32,128	12,200	13,321	3,966
19,428	15,065	8,321	16,116	30,456	16,678	16,364	7,485
18,870	15,482	7,054	17,709	36,633	18,624	16,014	8,960
19,056	14,442	7,817	16,305	38,868	18,956	16,766	8,610
18,013	14,520	6,549	15,489	47,646	18,694	18,804	8,185
17,330	14,063	6,585	14,840	48,454	15,625	15,297	7,723
15,843	12,971	6,559	14,206	25,338	17,203	14,117	7,559
15,383	13,722	7,720	13,712	-	16,220	13,557	7,845
16,526	14,129	7,819	14,280	-	17,695	14,228	7,956
16,658	13,151	7,236	14,396	-	17,444	13,928	7,944
<b>15,781</b>	<b>13,199</b>	<b>7,711</b>	<b>13,638</b>	<b>-</b>	<b>16,263</b>	<b>13,514</b>	<b>7,512</b>

⑪民生社區停車場於85/09至90/10委外經營，96/4/1再度委外經營。

⑫大稻埕公園地下停車場自89/6至91/5委外經營。士林臨時市場停車場100/11/15移交市場處。

表24 臺北市市有收費停車場概況(續4)

單位：格位；千元

年 別 Year	路 外 停 車 場						
	51. 林 森 公園地下 停車場 Linsen Car Park	52. 萬 板 地 下 停車場 Wanban Car Park	53. 南 湖 高中地下 停車場 ⑬ Nanhu Car Park	54. 信 義 廣 場 停車場 Xinyi Car Park	55. 偶 戲 博 物 館 停車場 ⑬ Puppet Museum Car Park	56. 朝 陽 公園地下 停車場 Zhaoyang Car Park	
<b>(1) 汽機車停車格位數(格位)</b>							
91年底	End of 2002	863	180	163	-	-	-
92年底	End of 2003	863	180	163	524	130	231
93年底	End of 2004	863	180	163	521	130	231
94年底	End of 2005	862	180	163	519	114	228
95年底	End of 2006	862	180	163	519	-	228
96年底	End of 2007	862	180	163	521	-	228
97年底	End of 2008	862	180	163	556	-	228
98年底	End of 2009	852	180	163	553	-	228
99年底	End of 2010	851	180	-	553	-	241
100年底	End of 2011	851	180	-	605	-	241
101年底	End of 2012	851	180	-	605	-	241
<b>102年底</b>	<b>End of 2013</b>	<b>851</b>	<b>180</b>	<b>-</b>	<b>605</b>	<b>-</b>	<b>241</b>
<b>(2) 收費總金額(千元)</b>							
91年	2002	-	-	-	-	-	-
92年	2003	23,699	2,989	2,415	4,272	1,290	5,237
93年	2004	56,327	7,204	4,918	20,782	4,764	19,384
94年	2005	65,601	6,779	5,343	28,575	5,767	20,991
95年	2006	64,439	5,443	5,316	30,794	4,341	19,822
96年	2007	60,817	5,152	5,535	32,757	-	19,175
97年	2008	56,354	5,209	5,437	28,120	-	17,915
98年	2009	56,926	4,470	5,105	23,879	-	17,293
99年	2010	59,669	3,740	2,167	23,998	-	16,991
100年	2011	59,873	5,091	-	25,799	-	17,713
101年	2012	56,848	6,239	-	25,538	-	16,397
<b>102年</b>	<b>2013</b>	<b>43,529</b>	<b>6,655</b>	<b>-</b>	<b>32,636</b>	<b>-</b>	<b>15,914</b>

## 24. Municipal Charge Parking Lots in Taipei City(Cont.4)

Unit : Spaces; NT\$1,000

名	稱						
	Off-street Parking						
57. 大安森林公園地下停車場	58. 中崙高中地下停車場	59. 濱江果菜市場地下停車場	60. 臺北花木市場地下停車場	61. 萬華區行政中心地下停車場	62. 永盛公園地下停車場	63. 春光公園地下停車場	64. 龍門國中地下停車場
⑭ Daan Forest Car Park	Zhonglun Car Park	Binjiang Car Park	Wholesale Plant Market Car Park	⑮ Wanhua Car Park	Yongsheng Car Park	Chunguan Car Park	Longmen Car Park

### ( I ) Automobile and Motorcycle Parking Spaces (No.)

-	-	-	-	-	-	-	-
1,446	349	352	795	-	-	-	-
1,725	348	352	794	218	294	284	1,344
1,724	348	350	782	-	296	283	1,344
1,724	348	350	782	-	296	283	1,344
1,732	348	350	782	-	296	281	1,344
1,722	348	350	782	-	286	281	1,108
1,725	347	350	782	-	286	281	1,108
1,721	347	350	780	-	286	281	1,108
1,725	347	350	780	-	286	281	1,108
1,732	347	350	780	-	286	281	1,108
<b>1,725</b>	<b>347</b>	<b>350</b>	<b>780</b>	<b>-</b>	<b>286</b>	<b>281</b>	<b>1,108</b>

### ( II ) Total Revenue(NT\$1,000)

-	-	-	-	-	-	-	-
24,733	9,838	457	-	-	-	-	-
67,307	27,048	15,322	7,307	6,358	9,812	5,017	5,159
70,050	29,790	20,082	11,798	1,335	24,903	20,828	32,263
69,760	27,413	18,208	13,633	-	23,163	21,234	35,782
68,285	24,598	17,311	13,366	-	21,861	19,722	31,336
62,867	22,288	15,445	13,645	-	20,535	18,262	29,955
56,512	21,602	16,012	14,139	-	20,405	18,115	30,885
56,172	22,344	17,112	14,405	-	21,481	17,997	31,207
55,964	22,405	17,317	14,280	-	21,366	17,574	34,331
54,603	20,626	18,092	14,154	-	20,858	16,679	34,089
<b>52,946</b>	<b>19,942</b>	<b>18,662</b>	<b>13,153</b>	<b>-</b>	<b>31,857</b>	<b>16,435</b>	<b>29,763</b>

表24 臺北市市有收費停車場概況(續5)

單位：格位；千元

年 別 Year	路 外 停 車 場						
	65. 艋舺 公園地下 停車場	66. 振興 公園地下 停車場	67. 民有 市場地下 停車場	68. 麗湖 國小地下 停車場	69. 三張里 公園地下 停車場	70. 北寧 地 下 停車場	
	Bangka Car Park	Zhenxing Car Park	⑯ Minyou Market Car Park	Lihu Car Park	Sanzhang Car Park	⑰ Beining Car Park	
<b>(1) 汽機車停車格位數(格位)</b>							
91年底	End of 2002	-	-	-	-	-	82
92年底	End of 2003	-	-	-	-	-	82
93年底	End of 2004	-	-	-	-	-	82
94年底	End of 2005	846	312	329	229	538	82
95年底	End of 2006	846	312	329	229	535	-
96年底	End of 2007	846	312	329	229	534	-
97年底	End of 2008	845	320	329	229	534	-
98年底	End of 2009	835	320	328	229	534	-
99年底	End of 2010	835	320	328	229	534	-
100年底	End of 2011	835	320	336	229	556	-
101年底	End of 2012	835	320	336	229	556	-
<b>102年底</b>	<b>End of 2013</b>	<b>830</b>	<b>320</b>	<b>336</b>	<b>229</b>	<b>535</b>	-
<b>(2) 收費總金額(千元)</b>							
91年	2002	-	-	-	-	-	9,551
92年	2003	-	-	-	-	-	10,968
93年	2004	-	-	-	-	-	11,300
94年	2005	22,105	4,361	9,504	13	-	11,517
95年	2006	32,551	9,927	29,026	2,158	16,510	11,422
96年	2007	36,109	10,845	25,977	4,593	19,739	-
97年	2008	34,614	9,796	26,193	4,424	18,718	-
98年	2009	35,930	9,833	26,264	3,701	19,151	-
99年	2010	37,794	10,968	26,843	3,760	20,455	-
100年	2011	38,576	10,937	27,223	3,806	20,196	-
101年	2012	36,400	10,645	26,941	3,864	17,291	-
<b>102年</b>	<b>2013</b>	<b>37,025</b>	<b>10,003</b>	<b>23,539</b>	<b>3,832</b>	<b>18,407</b>	-

## 24. Municipal Charge Parking Lots in Taipei City(Cont.5)

Unit : Spaces; NT\$1,000

名		稱		Off-street Parking			
71. 濱江國中地下停車場	72. 石牌國小地下停車場	73. 海光公園地下停車場	74. 港富機械立體停車場	75. 康樂機械立體停車場	76. 災害應變中心地下停車場	77. 長安國小地下停車場	78. 湖興機械立體停車場
BinJiang Junior High Car Park	Shipai Car Park	Haikwang Park Car Park	Neihu 305K01 Car Park	Neihu 323K01 Car Park	EOC Building Car Park	Changan Car Park	Huxing Car Park

### ( I ) Automobile and Motorcycle Parking Spaces (No.)

-	-	-	-	-	-	-	-
-	-	-	-	-	-	-	-
-	-	-	-	-	-	-	-
-	-	-	-	-	-	-	-
347	655	108	245	-	-	-	-
347	655	105	245	153	380	-	-
347	603	105	245	153	380	406	257
344	637	105	247	153	380	406	257
344	637	105	247	153	379	406	257
344	636	105	245	153	379	406	257
344	636	105	249	153	379	406	257
<b>343</b>	<b>636</b>	<b>105</b>	<b>245</b>	<b>153</b>	<b>379</b>	<b>405</b>	<b>257</b>

### ( II ) Total Revenue(NT\$1,000)

-	-	-	-	-	-	-	-
-	-	-	-	-	-	-	-
-	-	-	-	-	-	-	-
-	-	-	-	-	-	-	-
1,090	4,517	-	-	-	-	-	-
3,506	18,551	4,271	8,441	2,048	3,008	-	-
4,000	20,951	4,070	10,312	4,556	8,367	11,632	3,000
3,473	21,401	4,515	9,603	4,490	8,988	18,669	5,950
3,244	21,686	4,723	7,888	4,486	9,568	20,707	6,136
3,784	22,125	5,095	9,145	4,797	9,268	20,804	8,026
4,017	21,308	5,279	9,348	4,444	8,840	20,798	7,598
<b>4,777</b>	<b>20,645</b>	<b>5,130</b>	<b>9,234</b>	<b>4,881</b>	<b>8,589</b>	<b>23,570</b>	<b>8,005</b>

表24 臺北市市有收費停車場概況(續6)

單位：格位；千元

年 別 Year	路 外 停 車 場						
	79. 榮 星 公園地下 停車場	80. 僑 安 地 下 停車場	81. 大 業 機械立體 停車場	82. 洲 子 立 體 停車場	83. 七 星 公園地下 停車場	84. 大 湖 公園地下 停車場	
	Rongxing Car Park	Qiaoan Car Park	Daye Car Park	Zhouzi Car Park	Qixing Car Park	Hushan No.6 Car Park	
	<b>(1) 汽機車停車格位數(格位)</b>						
91年底	End of 2002	-	-	-	-	-	
92年底	End of 2003	-	-	-	-	-	
93年底	End of 2004	-	-	-	-	-	
94年底	End of 2005	-	-	-	-	-	
95年底	End of 2006	-	-	-	-	-	
96年底	End of 2007	-	-	-	-	-	
97年底	End of 2008	309	420	-	-	-	
98年底	End of 2009	309	416	122	396	385	
99年底	End of 2010	309	422	122	396	385	
100年底	End of 2011	309	422	122	396	380	
101年底	End of 2012	311	420	122	392	385	
<b>102年底</b>	<b>End of 2013</b>	<b>311</b>	<b>420</b>	<b>122</b>	<b>392</b>	<b>385</b>	
		<b>(2) 收費總金額(千元)</b>					
91年	2002	-	-	-	-	-	
92年	2003	-	-	-	-	-	
93年	2004	-	-	-	-	-	
94年	2005	-	-	-	-	-	
95年	2006	-	-	-	-	-	
96年	2007	-	-	-	-	-	
97年	2008	7,202	-	-	-	-	
98年	2009	12,872	36,758	2,311	3,746	3,796	
99年	2010	13,683	50,162	3,603	12,272	9,029	
100年	2011	14,616	53,782	4,035	15,906	12,012	
101年	2012	13,734	52,672	4,752	16,582	13,001	
<b>102年</b>	<b>2013</b>	<b>15,748</b>	<b>53,428</b>	<b>5,074</b>	<b>15,437</b>	<b>12,940</b>	

## 24. Municipal Charge Parking Lots in Taipei City(Cont.6)

名		稱			Off-street Parking				
85. 萬華 國中地下 停車場	86. 西康 地 下 停車場	87. 立農 公園地下 停車場	88. 興隆 公園地下 停車場	89. 雅 祥 公園地下 停車場	90. 景美 國小地下 停車場	91. 玉 成 國小地下 停車場	92. 社 子 國小地下 停車場	93. 承 德 下 停車場	
Wanhua Car Park	Xikang Car Park	Linong Car Park	Xinglong Car Park	Yaxiang Car Park	Jingmei Car Park	Yucheng Car Park	Shezi Car Park	Chengde Car Park	

### ( I ) Automobile and Motorcycle Parking Spaces (No.)

-	-	-	-	-	-	-	-	-	-
-	-	-	-	-	-	-	-	-	-
-	-	-	-	-	-	-	-	-	-
-	-	-	-	-	-	-	-	-	-
-	-	-	-	-	-	-	-	-	-
-	-	-	-	-	-	-	-	-	-
-	-	-	-	-	-	-	-	-	-
719	86	300	318	204	361	331	-	-	-
719	86	300	318	204	355	331	684	237	-
719	86	300	318	204	353	325	677	237	-
719	86	300	322	204	354	329	677	237	-
<b>719</b>	<b>-</b>	<b>300</b>	<b>322</b>	<b>204</b>	<b>354</b>	<b>329</b>	<b>677</b>	<b>237</b>	<b>-</b>

### ( II ) Total Revenue(NT\$1,000)

-	-	-	-	-	-	-	-	-	-
-	-	-	-	-	-	-	-	-	-
-	-	-	-	-	-	-	-	-	-
-	-	-	-	-	-	-	-	-	-
-	-	-	-	-	-	-	-	-	-
-	-	-	-	-	-	-	-	-	-
-	-	-	-	-	-	-	-	-	-
3,182	505	950	1,331	993	546	379	-	-	-
16,268	4,400	7,405	8,640	9,616	5,511	6,582	6,552	4,940	-
16,920	4,548	8,484	9,190	11,622	8,747	9,269	12,867	10,301	-
18,496	480	8,335	9,203	11,391	11,155	8,556	14,755	11,865	-
<b>17,971</b>	<b>-</b>	<b>8,144</b>	<b>9,251</b>	<b>11,377</b>	<b>10,702</b>	<b>7,717</b>	<b>14,304</b>	<b>11,005</b>	<b>-</b>



表24 臺北市市有收費停車場概況(續7完)

單位：格位；千元

年 別 Year	路 外 停 車 場						
	94. 南 港 國小地下 停車場	95. 玉 成 公園地下 停車場	96. 西 湖 公園地下 停車場	97. 蓬 萊 國小地下 停車場	98. 信 義 國小地下 停車場	99. 蘭 雅 公園地下 停車場	
	Nangang Car Park	Yucheng Car Park	Xihu Car Park	Penglai Car Park	Shenyi Car Park	Lanya Car Park	
	<b>(1) 汽機車停車格位數(格位)</b>						
91年底	End of 2002	-	-	-	-	-	
92年底	End of 2003	-	-	-	-	-	
93年底	End of 2004	-	-	-	-	-	
94年底	End of 2005	-	-	-	-	-	
95年底	End of 2006	-	-	-	-	-	
96年底	End of 2007	-	-	-	-	-	
97年底	End of 2008	-	-	-	-	-	
98年底	End of 2009	-	-	-	-	-	
99年底	End of 2010	500	506	175	-	-	
100年底	End of 2011	495	506	175	432	284	
101年底	End of 2012	500	496	176	450	284	
102年底	End of 2013	<b>500</b>	<b>496</b>	<b>176</b>	<b>450</b>	<b>284</b>	
		<b>(2) 收費總金額(千元)</b>					
91年	2002	-	-	-	-	-	
92年	2003	-	-	-	-	-	
93年	2004	-	-	-	-	-	
94年	2005	-	-	-	-	-	
95年	2006	-	-	-	-	-	
96年	2007	-	-	-	-	-	
97年	2008	-	-	-	-	-	
98年	2009	-	-	-	-	-	
99年	2010	3,337	4,525	1,063	-	-	
100年	2011	12,245	14,747	5,870	6,052	2,262	
101年	2012	12,727	14,903	6,322	16,270	12,843	
102年	2013	<b>12,060</b>	<b>14,914</b>	<b>6,008</b>	<b>1,768</b>	<b>13,586</b>	

## 24. Municipal Charge Parking Lots in Taipei City(Cont.7 End)

Unit : Spaces; NT\$1,000

名		稱						拖 吊 放 置 場
		Off-street Parking						
100. 建成 公園地下 停車場	101. 大龍 國小地下 停車場	102. 世貿 公園地下 停車場	103. 萬興 國小地下 停車場	104. 松山 工農地下 停車場	105. 松山 車站地下 停車場	106. 福林 公園地下 停車場	107. 其他 路 外 停車場	Towed Vehicles Parking
Jiancheng Car Park	Dalong Car Park	Shimao Car Park	Wanxing Car Park	Songshan Gongnong Car Park	Songshan Car Park	Fulin Car Park	Others	

### ( I ) Automobile and Motorcycle Parking Spaces (No.)

-	-	-	-	-	-	-	-	9,238	-
-	-	-	-	-	-	-	-	9,128	-
-	-	-	-	-	-	-	-	8,961	-
-	-	-	-	-	-	-	-	7,964	-
-	-	-	-	-	-	-	-	8,284	-
-	-	-	-	-	-	-	-	8,787	-
-	-	-	-	-	-	-	-	9,305	-
-	-	-	-	-	-	-	-	7,022	-
-	-	-	-	-	-	-	-	10,124	-
-	-	-	-	-	-	-	-	7,635	-
416	371	599	424	428	431	311	-	8,327	-
<b>416</b>	<b>371</b>	<b>599</b>	<b>424</b>	<b>428</b>	<b>431</b>	<b>309</b>	-	<b>8,581</b>	-

### ( II ) Total Revenue(NT\$1,000)

-	-	-	-	-	-	-	-	4,786	285,427
-	-	-	-	-	-	-	-	239	240,322
-	-	-	-	-	-	-	-	13,341	278,176
-	-	-	-	-	-	-	-	17,299	270,978
-	-	-	-	-	-	-	-	15,401	289,979
-	-	-	-	-	-	-	-	10,130	266,762
-	-	-	-	-	-	-	-	7,786	233,342
-	-	-	-	-	-	-	-	26,612	195,287
-	-	-	-	-	-	-	-	-	156,964
-	-	-	-	-	-	-	-	-	132,118
12,943	10,042	10,060	4,078	3,051	2,583	1,335	-	-	109,971
<b>16,189</b>	<b>12,452</b>	<b>13,053</b>	<b>6,692</b>	<b>10,070</b>	<b>16,302</b>	<b>8,023</b>	<b>6,579</b>	<b>6,579</b>	<b>121,095</b>



## 四、交通執法與安全

# Traffic Enforcement and Safety

表25 臺北市舉發違反道路交通管理事件<sup>①</sup>

單位：件

年 別 Year	舉 發 總 件 數 Violation Cited (Event)	平均 每日 Daily Ave.	未 領 用 牌 照 或 偽 變 借 用 ② Driving without Motor License or with Illegal License Plate	損 毀 牌 照 ③ License Plate Problems	拆 除 消 音 器 或 損 壞 不 修 Muffler Removed or Damaged	無 照 駕 駛 Driving without Driver's License	
96 年 2007	總計 Total	3,950,449	10,823	8,243	463	3,896	37,815
	汽車 Automobile	2,181,617	5,977	6,263	263	2,261	10,417
	機車 Motorcycle	1,430,174	3,918	1,979	200	1,635	27,385
	其他 Others	344,658	944	1	-	-	13
97 年 2008	總計 Total	4,009,742	10,956	8,530	559	2,538	42,600
	汽車 Automobile	2,119,056	5,790	6,851	229	190	11,203
	機車 Motorcycle	1,573,223	4,298	1,679	330	2,348	31,387
	其他 Others	317,463	867	-	-	-	10
98 年 2009	總計 Total	3,750,166	10,274	5,625	459	6,878	42,366
	汽車 Automobile	1,989,287	5,450	4,418	210	177	11,316
	機車 Motorcycle	1,486,819	4,073	1,207	249	6,701	31,043
	其他 Others	274,060	751	-	-	-	7
99 年 2010	總計 Total	2,907,690	7,966	5,035	220	2,234	41,804
	汽車 Automobile	1,676,885	4,594	4,317	108	243	10,178
	機車 Motorcycle	1,064,138	2,915	718	112	1,991	31,622
	其他 Others	166,667	457	-	-	-	4
100 年 2011	總計 Total	2,237,901	6,131	1,808	187	2,010	22,359
	汽車 Automobile	1,371,331	3,757	1,525	79	261	6,065
	機車 Motorcycle	773,751	2,120	283	108	1,749	16,293
	其他 Others	92,819	254	-	-	-	1
101 年 2012	總計 Total	2,176,581	5,947	1,297	266	5,586	22,820
	汽車 Automobile	1,249,003	3,413	1,016	103	124	5,438
	機車 Motorcycle	852,005	2,328	280	163	5,462	17,381
	其他 Others	75,573	206	1	-	-	1
102 年 2013	總計 Total	<b>2,254,735</b>	<b>6,160</b>	<b>651</b>	<b>155</b>	<b>1,929</b>	<b>14,369</b>
	汽車 Automobile	<b>1,251,706</b>	<b>3,420</b>	<b>452</b>	<b>54</b>	<b>57</b>	<b>3,461</b>
	機車 Motorcycle	<b>932,390</b>	<b>2,548</b>	<b>198</b>	<b>101</b>	<b>1,872</b>	<b>10,906</b>
	其他 Others	<b>70,639</b>	<b>193</b>	<b>1</b>	<b>-</b>	<b>-</b>	<b>2</b>
102年與101年比較 2013 vs. 2012		78,154	214	-646	-111	-3,657	-8,451
		3.6%	3.6%	-49.8%	-41.7%	-65.5%	-37.0%

資料來源：臺北市政府警察局交通警察大隊、臺北市停車管理工程處、臺北市公共運輸處

附註：①100年(含)以前資料包括臺北市監理處，101年(含)以後資料不包括交通部公路總局臺北市區監理所。

②95年7月1日以前含道路交通管理處罰條例第14條第1項第2款「未隨車攜帶行車執照」舉發件數。

## 25. Traffic Regulation Violations in Taipei City

Unit : Case

越級 駕駛 Driving with Lower-level Driver's License	裝載超重 或 不合規定 Over Load	載運人員 違反規定 Over-Loading Passenger	未繫 安全帶 No Seatbelt Fastened	機踏車 附載人員 或物品 未依規定 Illegal Motorcycle Passenger or Article Loading	未戴 安全帽 Not Wear Helmet	酒醉 駕駛 Drunk Driving	違反 速率規定 行駛 Speeding
9,518	578	337	28,705	4,308	59,543	19,022	629,290
1,931	576	337	28,701	-	-	7,895	451,186
7,585	-	-	-	4,308	59,543	11,122	178,104
2	2	-	4	-	-	5	-
9,227	312	181	22,200	15,118	58,775	13,688	589,234
1,787	311	179	22,199	-	-	5,041	404,262
7,440	-	1	-	15,118	58,775	8,644	184,972
-	1	1	1	-	-	3	-
7,251	395	211	14,002	14,476	53,244	12,814	600,656
1,529	395	211	14,002	-	-	4,758	409,065
5,718	-	-	-	14,476	53,244	8,056	191,591
4	-	-	-	-	-	-	-
5,598	416	166	5,394	11,439	28,349	10,553	538,722
1,336	416	166	5,394	-	-	3,744	381,586
4,262	-	-	-	11,439	28,349	6,806	157,135
-	-	-	-	-	-	3	1
3,414	307	153	1,813	6,988	17,857	10,141	531,609
955	307	153	1,813	-	-	3,599	347,163
2,458	-	-	-	6,988	17,857	6,542	184,446
1	-	-	-	-	-	-	-
3,629	354	153	5,409	4,081	18,265	11,077	542,013
940	354	153	5,409	-	-	3,133	315,361
2,689	-	-	-	4,081	18,265	7,943	226,652
-	-	-	-	-	-	1	-
<b>1,772</b>	<b>271</b>	<b>80</b>	<b>1,429</b>	<b>2,146</b>	<b>15,493</b>	<b>10,156</b>	<b>485,951</b>
<b>523</b>	<b>271</b>	<b>79</b>	<b>1,429</b>	-	-	<b>2,489</b>	<b>250,714</b>
<b>1,249</b>	-	-	-	<b>2,146</b>	<b>15,493</b>	<b>7,660</b>	<b>235,237</b>
-	-	<b>1</b>	-	-	-	<b>7</b>	-
-1,857	-83	-73	-3,980	-1,935	-2,772	-921	-56,062
-51.2%	-23.4%	-47.7%	-73.6%	-47.4%	-15.2%	-8.3%	-10.3%

③95年7月1日以前含道路交通管理處罰條例第14條第1項第3款「號牌污穢」舉發件數。

表25 臺北市舉發違反道路管理事件(續)

單位：件

年 別 Year		競駛超速蛇	行近行人穿	不按遵行	爭 道	不依規定	不 依
		行或危險方 式駕駛或 造成噪音	越道未減速 或不讓行人 先 行	方向行駛	行 駛	超 車 ④	規 定 轉 彎
		Racing, Speeding, Zigzagging, Dangerous Driving or Noise Making	Violation of Yielding Pedestrians in Front of Zebra	Disobey the Specified Direction	Strive for Way of Driving	Illegal Crossing, Passing, U Turn and Reversing	Illegal Turns
96年 2007	總計 Total	26	7,107	24,558	322,933	149	223,937
	汽車 Automobile	6	3,299	2,391	33,153	72	72,089
	機車 Motorcycle	20	3,808	22,166	289,769	77	151,842
	其他 Others	-	-	1	11	-	6
97年 2008	總計 Total	33	8,033	23,580	444,474	180	217,815
	汽車 Automobile	6	3,292	2,425	74,395	82	70,172
	機車 Motorcycle	27	4,741	21,154	370,075	98	147,641
	其他 Others	-	-	1	4	-	2
98年 2009	總計 Total	11	10,099	19,987	407,571	121	229,013
	汽車 Automobile	4	4,110	2,228	47,226	69	89,165
	機車 Motorcycle	7	5,989	17,759	360,343	52	139,846
	其他 Others	-	-	-	2	-	2
99年 2010	總計 Total	11	9,129	22,293	174,489	95	145,811
	汽車 Automobile	-	3,171	2,919	10,624	58	62,500
	機車 Motorcycle	11	5,958	19,374	163,861	37	83,310
	其他 Others	-	-	-	4	-	1
100年 2011	總計 Total	21	4,769	18,032	69,931	123	81,892
	汽車 Automobile	5	1,797	1,772	6,948	72	29,314
	機車 Motorcycle	16	2,971	16,259	62,980	51	52,575
	其他 Others	-	1	1	3	-	3
101年 2012	總計 Total	22	9,060	17,657	104,300	167	80,130
	汽車 Automobile	8	3,196	1,829	10,109	101	28,652
	機車 Motorcycle	14	5,862	15,828	94,188	66	51,477
	其他 Others	-	2	-	3	-	1
102年 2013	總計 Total	<b>20</b>	<b>7,351</b>	<b>16,607</b>	<b>86,758</b>	<b>209</b>	<b>78,417</b>
	汽車 Automobile	<b>3</b>	<b>2,542</b>	<b>1,539</b>	<b>9,481</b>	<b>134</b>	<b>28,614</b>
	機車 Motorcycle	<b>17</b>	<b>4,809</b>	<b>15,068</b>	<b>77,269</b>	<b>75</b>	<b>49,802</b>
	其他 Others	-	-	-	<b>8</b>	-	<b>1</b>
102年與101年比較 2013 vs. 2012		-2	-1,709	-1,050	-17,542	42	-1,713
		-9.1%	-18.9%	-5.9%	-16.8%	25.1%	-2.1%

附註：④本欄原為「不依規定會車超車迴車倒車」，95年7月起改為僅包含舉發道路管理處罰條例第47條「不依規定超車」。

⑤本欄原為「行車未保持安全距離」，95年7月起改為僅包含舉發道路管理處罰條例第58條第3款「行車未保持路口淨空」。

## 25. Traffic Regulation Violations in Taipei City(Cont.)

Unit : Case

闖紅燈	違規停車	行車未保持路口淨空 <sup>⑤</sup>	其他不遵守標誌、標線號誌行車	肇事逃逸或肇事致人傷亡或撞傷警員	行人違反規定	取締道路障礙	其他
Red Light Running	Parking Violation	Not Keep Safe Spacing During Driving	Other Ways of Disobeying Signs, Marked Line	Hit and Run, Accident with Causality, Hitting Officers In-Duty	Pedestrian Violation	Ban Road Barrier	Others
143,520	1,438,746	5,941	57,338	813	178,023	163,702	581,938
76,564	936,839	5,900	52,956	538	-	-	487,980
66,954	501,881	41	4,184	275	-	-	97,296
2	26	-	198	-	178,023	163,702	2,662
157,187	1,369,704	11,196	47,611	862	163,676	152,647	649,782
90,710	898,600	10,078	43,400	572	-	-	473,072
66,475	471,081	1,118	4,143	287	-	-	175,689
2	23	-	68	3	163,676	152,647	1,021
113,960	1,298,716	18,519	47,059	950	129,633	143,662	572,488
72,790	875,355	15,957	42,502	604	-	-	393,196
41,168	423,345	2,560	4,521	343	-	-	178,601
2	16	2	36	3	129,633	143,662	691
80,256	1,103,680	13,068	31,849	943	48,462	117,674	510,000
52,091	753,668	10,907	27,928	644	-	-	344,887
28,165	350,003	2,160	3,909	298	-	-	164,618
-	9	1	12	1	48,462	117,674	495
57,599	870,289	4,326	26,750	935	12,212	79,660	412,716
36,519	622,612	3,481	24,901	667	-	-	281,323
21,079	247,663	845	1,800	267	-	-	130,521
1	14	-	49	1	12,212	79,660	872
60,911	818,114	3,297	29,913	1,028	11,019	63,833	362,180
36,563	564,443	2,462	28,192	727	-	-	240,690
24,343	253,663	835	1,671	299	-	-	120,843
5	8	-	50	2	11,019	63,833	647
<b>72,709</b>	<b>1,033,760</b>	<b>1,207</b>	<b>31,201</b>	<b>936</b>	<b>11,476</b>	<b>58,369</b>	<b>321,313</b>
<b>39,041</b>	<b>663,541</b>	<b>626</b>	<b>22,556</b>	<b>674</b>	-	-	<b>223,426</b>
<b>33,658</b>	<b>370,198</b>	<b>579</b>	<b>8,591</b>	<b>262</b>	-	-	<b>97,200</b>
<b>10</b>	<b>21</b>	<b>2</b>	<b>54</b>	<b>-</b>	<b>11,476</b>	<b>58,369</b>	<b>687</b>
11,798	215,646	-2,090	1,288	-92	457	-5,464	-40,867
19.4%	26.4%	-63.4%	4.3%	-8.9%	4.1%	-8.6%	-11.3%

⑥95年6月以前，「停車不依規定繳費」列為「違規停車」欄中之一項，95年7月以後，改列入「其他」欄中，101年全年停車管理工程處舉發「停車不依規定繳費」計汽車213,996件，機車113,398件。



表26 臺北市處理違反道路交通管理事件<sup>①</sup>

(條例12-68條)

單位：件；新臺幣千元

年(月)別 Year (Month)	截至上年(月) 底尚未處結數 Unsettled Cases Up to The End of Last Year(Month)	舉發 本轄數 Illegal Cases Registered in Taipei City	他轄舉發 移入數 Illegal Cases Occurred in other Cities and Transferred to Taipei City	免罰 (含逕行 註銷) Fine Exemption	處罰	
					計 Total	按 Classified by 機車 Motorcycle
91年 2002 <sup>①</sup>	1,680,177	2,236,307	1,306,356	71,760	3,064,618	689,307
92年 2003	1,166,798	1,521,963	798,157	37,083	2,260,718	489,261
93年 2004	1,253,263	1,809,898	545,598	34,225	2,195,062	571,763
94年 2005	1,405,045	1,807,700	560,254	415,903	2,260,860	594,453
95年 2006	1,651,237	1,687,297	542,797	175,987	2,101,821	551,992
96年 2007	1,623,096	1,673,048	639,028	227,338	2,048,429	621,958
97年 2008	1,533,509	1,713,235	598,046	201,435	2,070,558	677,088
98年 2009	1,624,882	1,605,051	556,306	336,927	1,957,946	652,046
99年 2010	1,599,186	1,274,842	511,217	271,272	1,670,182	496,331
100年 2011	1,474,140	1,011,982	440,106	178,930	1,370,535	371,192
101年 2012	1,403,873	1,012,952	441,415	114,868	1,360,335	399,470
<b>102年 2013</b>	<b>1,371,083</b>	<b>3,555,994</b>	<b>496,018</b>	<b>157,573</b>	<b>1,413,231</b>	<b>424,532</b>
1月 Jan.	1,371,083	101,083	41,212	6,577	120,675	34,074
2月 Feb.	1,384,799	67,749	38,325	5,028	99,300	30,358
3月 Mar.	1,375,768	98,017	45,273	5,456	132,225	36,868
4月 Apr.	1,377,304	94,005	41,085	20,439	124,759	34,488
5月 May	1,367,761	91,840	39,393	14,990	122,626	35,174
6月 June	1,365,494	89,071	36,971	16,150	110,269	33,941
7月 July	1,357,226	91,117	41,430	18,418	126,003	39,272
8月 Aug.	1,357,196	80,196	42,159	14,987	114,301	36,676
9月 Sep.	1,347,470	80,380	39,333	12,984	108,167	33,898
10月 Oct.	1,349,455	97,217	45,957	13,958	117,951	36,245
11月 Nov.	1,353,313	87,149	43,363	14,306	116,395	36,641
12月 Dec.	1,343,557	86,816	41,517	14,280	120,560	36,897
102年與101年比較	-32,790	2,543,042	54,603	42,705	52,896	25,062
2013 vs. 2012	-2.4%	71.5%	11.0%	27.1%	3.7%	5.9%

資料來源：臺北市交通事件裁決所。

附註：①本表以「道路交通管理處罰條例」處罰者為統計範圍，91年以前包含條例12-84條，92年以後僅含條例12-68條。

②「處罰」各欄係指處結之件數（不包括尚未裁決及裁決後尚未執行之件數）。

③罰鍰件數已含沒入件數。

## 26. Records of Offenses Against Traffic Regulation in Taipei City

(Article 12-68)

Unit : Cases ; NT\$1,000

Penalty ②		按處罰種類分 Classification by Penalty				本月未送 達增減數 ④ Monthly Increment of Undelivered Tickets	截至本年 (月)底尚未 處結數⑤⑥ Unsettled Cases Up to The End of This Year(Month)	罰鍰 收入 (千元)⑦ Revenue of Fines (NT\$1,000)
汽機車分 Automobile、Motorcycle		罰鍰 Fine	沒入 Confiscation ③	吊扣牌 (駕)照 Licences Suspended	吊銷牌 (駕)照 Licences Canceled			
汽 車 Automobile	其 他 Others							
2,123,187	252,124	2,979,822	-	76,523	24	...	2,048,319	4,052,020
1,771,457	-	2,220,111	52	40,587	20	...	1,247,614	3,679,511
1,623,299	-	2,168,780	159	26,255	27	...	1,402,282	3,413,291
1,665,407	-	2,234,974	96	25,859	27	-555,001	1,651,237	3,593,646
1,549,829	-	2,079,838	78	21,903	80	-19,573	1,623,096	3,153,256
1,426,471	-	2,028,685	44	19,593	151	125,896	1,533,509	3,129,095
1,393,470	-	2,052,564	43	17,840	154	-52,085	1,624,882	2,917,201
1,305,900	-	1,943,542	29	14,257	147	-107,820	1,599,186	2,659,142
1,173,851	-	1,657,472	13	12,534	176	-30,349	1,474,140	2,285,578
999,343	-	1,360,178	13	10,219	138	-27,110	1,403,873	1,983,963
960,865	-	1,347,546	23	12,678	111	11,954	1,371,083	1,988,974
<b>988,699</b>	<b>-</b>	<b>1,404,057</b>	<b>26</b>	<b>8,958</b>	<b>216</b>	<b>14,978</b>	<b>1,334,501</b>	<b>1,940,676</b>
86,601	-	119,858	2	813	4	1,327	1,384,799	168,578
68,942	-	98,533	3	763	4	10,777	1,375,768	147,568
95,357	-	131,317	2	904	4	4,073	1,377,304	195,075
90,271	-	123,928	2	824	7	-565	1,367,761	178,695
87,452	-	121,658	1	958	10	-4,116	1,365,494	181,491
76,328	-	109,577	3	679	13	7,891	1,357,226	150,871
86,731	-	125,298	4	688	17	-11,844	1,357,196	165,872
77,625	-	113,647	1	644	10	2,793	1,347,470	148,936
74,269	-	107,509	2	625	33	-3,423	1,349,455	139,762
81,706	-	117,241	2	672	38	7,407	1,353,313	153,287
79,754	-	115,654	-	703	38	9,567	1,343,557	152,363
83,663	-	119,837	4	685	38	-8,909	1,334,501	158,181
27,834	-	56,511	3	-3,720	105	3,024	-36,582	-48,298
2.8%	--	4.0%	11.5%	-41.5%	48.6%	20.2%	-2.7%	-2.5%

④指違規單未送達違規人，被退回舉發單位註記單退，或註記單退後又結案之調整數加總。

⑤「截至本月底尚未處結數」=（「截至上月底尚未處結數」+「舉發本轄數」+「他轄舉發移入數」）-「免罰（含逕行註銷）」-「處罰之合計」-「本月未送達增減數」。

⑥尚未處結數係指「尚未裁決」及「裁決後尚未執行」之件數。

⑦罰鍰收入係當期處罰案件之收入並扣除重、溢、誤繳退費。

表27 臺北市處理違反道路交通管理事件<sup>①</sup>

(條例69-84條)

單位：件；新臺幣千元

年(月)別 Year (Month)	截至上年(月) 底尚未處結數 Unsettled Cases Up to The End of Last Year(Month)	舉發 本轄數 Illegal Cases Registered in Taipei City	他轄舉發 移入數 Illegal Cases Occurred in other Cities and Transferred to Taipei City	免罰 Fine Exemption	處罰	
					計 Total	按 Classified 慢車 Bicycle
91年 2002 <sup>①</sup>	1,680,177	2,236,307	1,306,356	71,760	3,064,618	689,307
92年 2003	837,985	547,936	-	113	204,577	-
93年 2004	1,181,231	543,844	-	-	230,365	3
94年 2005	1,494,710	433,516	-	-	260,580	-
95年 2006	1,667,646	395,264	-	-	258,824	43
96年 2007	1,804,086	343,078	-	-	270,683	663
97年 2008	1,876,480	316,568	-	-	274,745	282
98年 2009	1,918,303	273,485	-	-	200,732	202
99年 2010	1,991,056	166,359	-	-	169,332	283
100年 2011	1,988,083	92,036	-	-	79,589	228
101年 2012	2,000,530	75,121	-	-	114,552	250
<b>102年 2013</b>	<b>1,961,099</b>	<b>70,367</b>	-	-	<b>66,754</b>	<b>504</b>
1月 Jan.	1,961,099	6,738	-	-	6,641	22
2月 Feb.	1,961,196	3,678	-	-	3,714	14
3月 Mar.	1,961,160	5,874	-	-	6,272	26
4月 Apr.	1,960,762	5,477	-	-	5,556	22
5月 May	1,960,683	7,211	-	-	6,723	44
6月 June	1,961,171	6,044	-	-	5,238	128
7月 July	1,961,977	6,152	-	-	7,260	71
8月 Aug.	1,960,869	5,458	-	-	5,071	54
9月 Sep.	1,961,256	5,279	-	-	4,697	25
10月 Oct.	1,961,838	6,173	-	-	4,923	30
11月 Nov.	1,963,088	6,356	-	-	4,729	33
12月 Dec.	1,964,715	5,927	-	-	5,930	35
102年與101年比較	-39,431	-4,754	-	-	-47,798	254
2013 vs. 2012	-2.0%	-6.3%	--	--	-41.7%	101.6%

資料來源：臺北市政府警察局。

附註：①本表以「道路交通管理處罰條例」處罰者為統計範圍，91年以前包含條例12-84條，92年以後僅含條例69-84條。

②「處罰」各欄係指處結之件數（不包括尚未裁決及裁決後尚未執行之件數）。

## 27. Records of Offenses Against Traffic Regulation in Taipei City

(Article 69-84)

Unit : Cases ; NT\$1,000

Penalty ②					截至本年 (月)底尚未 處結數③④	罰鍰收入 ⑤ (千元)
汽機車分 by Automobile and Motorcycle		按處罰種類分 Classification by Penalty				
行人 Pedestrians	道路障礙 Others	罰鍰 Fine	沒入 Confiscation	行人講習 Pedestrian Short-term Training	Unsettled Cases Up to The End of This Year(Month)	Revenue of Fines (NT\$1,000)
2,123,187	252,124	2,979,822	-	8,249	2,048,319	4,052,020
112,330	92,247	199,851	-	4,726	1,181,231	138,713
152,749	77,613	224,049	-	6,316	1,494,710	144,657
159,517	101,063	254,127	-	6,453	1,667,646	167,527
150,942	107,839	255,487	-	3,337	1,804,086	171,455
176,101	93,919	270,683	-	-	1,876,480	167,392
153,116	121,347	274,745	-	-	1,918,303	137,481
108,569	91,961	200,732	-	-	1,991,056	130,424
103,142	65,907	169,332	-	-	1,988,083	104,533
23,256	56,105	79,589	-	-	2,000,530	67,978
44,360	69,942	114,552	-	-	1,961,099	64,322
<b>20,094</b>	<b>46,156</b>	<b>66,754</b>	-	-	<b>1,964,712</b>	<b>65,078</b>
2,019	4,600	6,641	-	-	1,961,196	5,120
1,306	2,394	3,714	-	-	1,961,160	3,423
1,928	4,318	6,272	-	-	1,960,762	5,372
1,687	3,847	5,556	-	-	1,960,683	5,670
2,146	4,533	6,723	-	-	1,961,171	6,252
1,558	3,552	5,238	-	-	1,961,977	5,325
2,073	5,116	7,260	-	-	1,960,869	7,135
1,491	3,526	5,071	-	-	1,961,256	4,838
1,247	3,425	4,697	-	-	1,961,838	5,456
1,604	3,289	4,923	-	-	1,963,088	5,355
1,433	3,263	4,729	-	-	1,964,715	4,752
1,602	4,293	5,930	-	-	1,964,712	6,380
-24,266	-23,786	-47,798	-	-	3,613	756
-54.7%	-34.0%	-41.7%	--	--	0.2%	1.2%

③ 「截至本月底尚未處結數」=(「截至上月底尚未處結數」+「舉發本轄數」+「他轄舉發移入數」)-(「免罰」+「處罰之合計」)。

④ 尚未處結數係指「尚未裁決」及「裁決後尚未執行」之件數。

⑤ 罰鍰收入係當期處罰案件之收入並扣除重、溢、誤繳退費。

表28 臺北市車輛拖吊情形

單位：輛

年(月)別 Year (Month)	拖 吊 違 規 車 輛							
	總 計 Grand Total				租(僱)用民間拖吊車拖吊車輛數 No. of Towed Vehicles by Tow Trucks of Contractor ①			
	合 計 Total	小型車 Small Cars	機 車 Motorcycle	大型車 Large Cars	計 Sub-Total	小型車 Small Cars	機 車 Motorcycle	大型車 Large Cars
90年 2001	438,050	300,618	136,043	1,389	436,965	300,135	136,043	787
91年 2002	317,168	207,539	108,617	1,012	316,282	206,994	108,617	671
92年 2003 ②	252,057	183,966	67,654	437	251,625	183,548	67,650	427
93年 2004	287,561	215,237	71,900	424	287,171	214,850	71,899	422
94年 2005	273,930	210,697	62,740	493	273,440	210,325	62,625	490
95年 2006	302,971	220,662	81,883	426	302,546	220,263	81,857	426
96年 2007	290,314	205,597	84,348	369	289,987	205,278	84,340	369
97年 2008	256,671	180,896	75,402	373	256,376	180,601	75,402	373
98年 2009	212,687	153,379	59,024	284	212,354	153,050	59,020	284
99年 2010	169,290	124,029	45,131	130	169,008	123,747	45,131	130
100年 2011	136,359	104,965	31,278	116	135,954	104,589	31,249	116
101年 2012	113,303	85,428	27,782	93	112,851	85,059	27,699	93
<b>102年 2013</b>	<b>121,570</b>	<b>97,348</b>	<b>24,129</b>	<b>93</b>	<b>121,243</b>	<b>97,051</b>	<b>24,099</b>	<b>93</b>
1月 Jan.	10,559	8,569	1,984	6	10,505	8,531	1,968	6
2月 Feb.	6,199	4,979	1,219	1	6,157	4,938	1,218	1
3月 Mar.	10,877	8,619	2,249	9	10,850	8,597	2,244	9
4月 Apr.	10,928	8,876	2,046	6	10,907	8,855	2,046	6
5月 May	10,385	8,420	1,958	7	10,369	8,404	1,958	7
6月 June	11,049	8,930	2,105	14	11,025	8,913	2,098	14
7月 July	10,362	8,050	2,300	12	10,338	8,027	2,299	12
8月 Aug.	10,738	8,610	2,123	5	10,718	8,590	2,123	5
9月 Sep.	10,697	8,640	2,048	9	10,671	8,614	2,048	9
10月 Oct.	9,308	7,347	1,955	6	9,271	7,310	1,955	6
11月 Nov.	9,383	7,151	2,220	12	9,361	7,129	2,220	12
12月 Dec.	11,085	9,157	1,922	6	11,071	9,143	1,922	6
102年與101年比較 2013 vs. 2012	8,267 7.3%	11,920 14.0%	-3,653 -13.1%	0 0.0%	8,392 7.4%	11,992 14.1%	-3,600 -13.0%	0 0.0%

資料來源：臺北市政府警察局交通警察大隊拖吊分隊、臺北市停車管理工程處。

附註：①自民國77年起租(僱)用民間拖吊車。

## 28. Statistic of Towed Vehicles in Taipei City

Unit : Vehicle

Towed Vehicles for Parking Violation				平均每日拖吊 違規車輛數		服務拖吊車輛數		
公有拖吊分隊拖吊車輛數				Average No. of Towed Vehicles Per Day		No. of Towed Vehicles without Parking Violation		
計	小型車	機車	大型車	汽車	機車	合計	汽車	機車
Sub-Total	Small Cars	Motorcycle	Large Cars	Cars	Motorcycle	Total	Cars	Motorcycle
1,085	483	-	602	827	373	20,310	16,526	3,784
886	545	-	341	571	298	20,807	15,522	5,285
432	418	4	10	505	185	26,816	15,621	11,195
390	387	1	2	589	196	22,745	13,608	9,137
490	372	③ 115	3	579	172	23,503	13,232	10,271
425	399	26	-	606	224	20,560	11,912	8,648
327	319	8	-	564	231	17,582	11,159	6,423
295	295	-	-	495	206	14,020	9,404	4,616
333	329	4	-	421	162	12,632	8,722	3,910
282	282	-	-	340	124	12,619	9,096	3,523
405	376	29	-	288	86	12,462	9,445	3,017
452	369	83	-	234	76	10,567	6,728	3,839
<b>327</b>	<b>297</b>	<b>30</b>	<b>-</b>	<b>267</b>	<b>66</b>	<b>8,616</b>	<b>4,915</b>	<b>3,701</b>
54	38	16	-	277	64	665	396	269
42	41	1	-	178	44	826	560	266
27	22	5	-	278	73	692	452	240
21	21	-	-	296	68	773	422	351
16	16	-	-	272	63	750	398	352
24	17	7	-	298	70	630	361	269
24	23	1	-	260	74	688	352	336
20	20	-	-	278	68	854	361	493
26	26	-	-	288	68	702	363	339
37	37	-	-	237	63	722	403	319
22	22	-	-	239	74	660	423	237
14	14	-	-	296	62	654	424	230
-125	-72	-53	-	33	-10	-1,951	-1,813	-138
-27.7%	-19.5%	-63.9%	--	14.3%	-12.9%	-18.5%	-26.9%	-3.6%

②自92年10月13日起公有拖吊違規項目增列消防巷道停車。

③94年1月配合南陽街周邊道路機車停車收費，自94年1月1日起加強取締紅線及騎樓禁停車輛。

表29 臺北市交通助理人員舉發違規停車情形

單位:輛

年(月)別 Year (Month)	總計 Grand Total	人行道、行人 穿越道 違規停車 Parking on Pedestrian Walkway or Pedestrian Cross	交叉路口 十公尺內 違規停車 Parking within 10m around the Cross Road	公車站牌 十公尺內 違規停車 Parking within 10m around Bus Stop	劃有紅線 ◎ 路段臨停 Parking on the Road Sections Marked with Red Lines	消防栓前 違規停車 Parking in Front of a Fire Hydrant
86年 1997	807,925	85,767	8,106	31,056	118,418	14,084
87年 1998	645,340	57,587	6,694	15,947	129,908	7,261
88年 1999	495,315	35,621	7,045	14,675	109,696	4,975
89年 2000	617,194	49,297	4,852	15,042	112,739	6,731
90年 2001 ①	589,333	46,779	19,138	15,558	120,014	5,817
91年 2002	571,687	47,331	8,434	10,686	116,263	5,132
92年 2003	391,500	26,815	6,822	4,945	78,394	2,363
93年 2004	515,556	28,563	7,981	4,932	105,393	2,221
94年 2005	509,082	24,091	3,410	4,500	108,674	2,261
95年 2006	448,214	19,705	1,890	3,095	125,902	1,521
96年 2007	515,533	20,482	1,208	4,161	143,345	1,843
97年 2008	545,600	20,611	518	4,183	160,929	1,855
98年 2009	575,761	21,869	298	5,932	172,178	2,346
99年 2010	548,493	21,696	265	7,768	171,000	2,933
100年 2011	374,666	16,089	210	6,509	132,165	2,303
101年 2012	195,993	5,633	47	3,556	56,617	833
<b>102年 2013</b>	<b>330,364</b>	<b>6,374</b>	<b>98</b>	<b>2,472</b>	<b>96,338</b>	<b>679</b>
1月 Jan.	22,808	711	-	293	7,282	86
2月 Feb.	15,444	308	4	163	5,249	48
3月 Mar.	32,858	634	2	239	10,750	66
4月 Apr.	29,951	639	7	237	10,235	69
5月 May	33,766	688	6	319	10,500	71
6月 June	28,098	511	-	195	7,487	69
7月 July	30,126	476	2	158	7,589	51
8月 Aug.	27,895	477	13	153	7,044	54
9月 Sep.	29,498	549	14	201	7,585	42
10月 Oct.	31,406	557	2	220	8,325	49
11月 Nov.	23,544	421	18	123	6,600	40
12月 Dec.	24,970	403	30	171	7,692	34
102年與101年比較 2013 vs. 2012	134,371 68.6%	741 13.2%	51 108.5%	-1,084 -30.5%	39,721 70.2%	-154 -18.5%

資料來源：臺北市停車管理工程處稽查分隊

附註：①90年6月因交通處罰條例修正，僅◎項目有資料，餘因無法分類全數計入「其他違停」欄中。

## 29. Parking Violation Reported by the Traffic Assistants of Taipei City

Unit : Vehicle

劃有黃線 ◎ 路段停車 Parking on the Road Sections Marked with Yellow Lines	不依規定 ◎ 位置停車 Violation of Parking on Specified Space	併排 ◎ 停車 Parking in Parallel	占用殘障 ◎ 車位違停 Parking on Handicapped Exclusive Parking Space	機車各種 ◎ 違規停車 Various Violation Conditions of Motorcycles	限時停車 ◎ 未繳費 Without Deposit in a Parking Meter	其他違停 ◎ Others
376,685	28,653	137,361	...	7,673	...	122
265,704	37,724	101,579	...	15,687	...	7,249
109,439	48,794	86,351	...	77,934	...	785
239,657	69,012	85,370	...	34,335	...	159
63,379	57,477	78,585	5,155	153,122	11,579	12,730
36,536	32,571	63,524	6,792	210,733	33,308	377
24,136	22,328	28,179	4,000	163,589	28,810	1,119
26,395	26,894	26,853	4,111	224,550	55,513	2,150
27,523	20,804	20,355	2,482	249,399	43,112	2,471
30,207	21,184	10,711	4,017	208,824	16,396	4,762
26,378	20,632	9,057	4,309	256,735	20,291	7,092
25,694	19,865	10,160	3,544	273,748	19,228	5,265
34,818	15,641	16,423	3,089	277,100	19,587	6,480
39,978	17,489	16,803	2,911	237,550	21,073	9,027
31,070	13,645	12,174	2,646	132,582	17,412	7,861
14,851	7,336	4,627	1,835	84,639	11,035	4,984
<b>17,862</b>	<b>10,339</b>	<b>3,719</b>	<b>1,870</b>	<b>177,320</b>	<b>9,266</b>	<b>4,027</b>
1,559	834	442	191	10,031	929	450
960	612	236	126	6,887	612	239
2,092	952	406	188	15,925	1,184	420
2,004	1,014	399	177	13,916	884	370
1,772	1,201	431	189	17,280	902	407
1,599	969	274	123	15,835	766	270
1,320	646	220	135	18,474	712	343
1,325	677	275	155	16,808	633	281
1,313	909	300	167	17,409	666	343
1,360	719	294	126	18,690	733	331
1,150	990	223	151	12,923	628	277
1,408	816	219	142	13,142	617	296
3,011	3,003	-908	35	92,681	-1,769	-957
20.3%	40.9%	-19.6%	1.9%	109.5%	-16.0%	-19.2%

②「占用殘障車位違停」、「限時停車未繳費」二欄自90年7月起統計。

③88年以後即無舉發「道路修理路段停車」，87年以前之該項數字併入「其他違停」。



表30 臺北市舉發計程車違規件數

單位:件

年(月)別 Year (Month)	舉發總件數 ① Total Reporting Cases	舉發項目			
		無職業 駕駛執照 Without Professional Driver's License	無執業 登記證② Without Professional Registration Certificate	執業登記證 未辦理年度查驗或 執業登記事項異動 Without Performing Annual Inspection for a Professional Registration Certificate	執業登記證 未依規定 位置放置 Without Mounting a Professional Registration Certificate with a Plastic Set at the Front Deck
86年 1997	65,204	5,150	3,404	1,590	11,849
87年 1998	38,205	1,502	1,426	1,178	3,301
88年 1999	48,211	1,464	2,518	1,337	1,615
89年 2000	42,635	1,595	2,047	1,200	1,181
90年 2001	40,317	1,375	1,520	1,704	1,289
91年 2002	40,996	1,047	1,170	1,652	1,043
92年 2003	39,602	724	742	904	893
93年 2004	27,441	710	762	1,016	850
94年 2005	28,984	647	655	756	709
95年 2006	145,130	1,125	10,653	1,513	419
96年 2007	125,839	1,972	3,352	2,282	1,996
97年 2008	131,971	2,506	6,667	2,794	905
98年 2009	122,165	3,403	5,893	2,286	478
99年 2010	99,234	3,853	5,792	2,409	312
100年 2011	78,587	2,812	5,189	2,084	184
101年 2012	84,353	2,788	5,464	1,836	245
<b>102年 2013</b>	<b>78,209</b>	<b>1,925</b>	<b>5,248</b>	<b>1,665</b>	<b>194</b>
1月 Jan.	7,953	270	550	170	17
2月 Feb.	5,948	145	355	113	9
3月 Mar.	6,986	209	474	151	13
4月 Apr.	6,577	128	401	132	18
5月 May	7,054	136	433	172	11
6月 June	5,953	127	385	108	25
7月 July	6,458	196	600	131	12
8月 Aug.	6,083	164	503	117	21
9月 Sep.	5,876	179	476	124	17
10月 Oct.	6,855	148	441	178	16
11月 Nov.	6,128	113	334	116	16
12月 Dec.	6,338	110	296	153	19
102年與101年比較 2013 vs. 2012	-6,144 -7.3%	-863 -31.0%	-216 -4.0%	-171 -9.3%	-51 -20.8%

資料來源：臺北市政府警察局交通警察大隊

附註：①本表自民國95年起，以舉發計程車違反道路交通管理處罰條例為統計範圍，94年以前之數據是以計程車安程專案舉發案件為統計範圍。

## 30. No. of Taxicab Violations Offenses by Taxi in Taipei City

Unit : Case

Reported Items						
後車門未噴 牌照號碼 及車行名稱	後車窗未噴車號 或貼符合規格之 牌號標識	右後車門乘客 無法自行開啟	車窗玻璃 黏貼反光紙	車頂燈未 固定裝置	其 他	
Back Door Is Not Painted with License No. and Taxi Firm Name	Without Painting Conforming License Sign at Back Window	Right Back Door Cannot Be Opened by Passenger	Adhere Reflecting Sticker to Window	Top Lamp of Car Is Not Devised Stably	Others	
2,005	1,665	4,797	430	455	33,859	
1,216	892	629	301	306	27,454	
693	513	372	227	242	39,230	
705	624	163	675	148	34,297	
1,118	830	118	751	168	31,444	
734	699	75	610	126	33,840	
893	706	92	417	88	34,143	
1,012	502	78	395	116	22,000	
884	343	55	371	152	24,412	
174	20	3	73	286	130,864	
72	10	2	33	235	115,885	
29	9	1	46	243	118,771	
34	10	-	54	240	109,767	
22	4	-	21	336	86,485	
14	4	-	13	325	67,962	
23	3	-	39	139	73,816	
<b>31</b>	<b>7</b>	<b>-</b>	<b>20</b>	<b>34</b>	<b>69,085</b>	
2	1	-	-	6	6,937	
3	-	-	1	3	5,319	
2	-	-	1	9	6,127	
2	-	-	3	2	5,891	
1	5	-	4	3	6,289	
1	-	-	-	2	5,305	
5	-	-	3	5	5,506	
4	-	-	1	-	5,273	
2	-	-	1	1	5,076	
3	1	-	2	3	6,063	
1	-	-	3	-	5,545	
5	-	-	1	-	5,754	
8	4	-	-19	-105	-4,731	
34.8%	133.3%	--	-48.7%	-75.5%	-6.4%	

②95年7月1日新修正道路交通管理處罰條例第一階段施行後，計程車駕駛人不依規定期限參加執業登記證之年度查驗，除廢止執業登記外，將加重限制未滿1年，不得再行辦理執業登記，為保障計程車駕駛人權益，交通警察大隊於新法施行前，於95/06/23依電腦查詢整批舉發8,989件逾期6個月以上未查驗案件，故95年數據驟增。

表31 臺北市列管交通事故肇事案件

年(月)別 Year (Month)	肇事件數 ① Cases of Accidents (Event)	環 比 Link index	車 輛 肇 事 率 (件/萬輛) Accident Case per 10,000 Veh.	肇 事	
				合 計 Total	每 萬 輛 車 肇 事 車 輛 數 (輛/萬輛)② Accidents per 10,000 Vehicles
87 年 1998	180	82.95	1.1547	317	1.96
88 年 1999	164	91.11	1.0351	277	1.68
89 年 2000	181	110.37	1.1282	300	1.76
90 年 2001	160	88.40	0.9807	290	1.71
91 年 2002	158	98.75	0.9615	265	1.56
92 年 2003	143	90.51	0.8568	269	1.54
93 年 2004	129	90.21	0.7554	213	1.22
94 年 2005	92	71.32	0.5283	176	1.00
95 年 2006	88	95.65	0.4980	163	0.88
96 年 2007	85	96.59	0.4762	145	0.80
97 年 2008	71	83.53	0.3955	127	0.69
98 年 2009	81	114.08	0.4485	147	0.78
99 年 2010	84	103.70	0.4643	146	0.76
100 年 2011	80	95.24	0.4365	150	0.81
101 年 2012	76	95.00	0.4106	115	0.60
<b>102 年 2013</b>	<b>82</b>	<b>107.89</b>	<b>0.4482</b>	<b>147</b>	<b>0.78</b>
1 月 Jan.	8	100.00	0.0431	15	0.08
2 月 Feb.	4	50.00	0.0215	10	0.05
3 月 Mar.	5	125.00	0.0269	7	0.03
4 月 Apr.	8	160.00	0.0430	12	0.06
5 月 May	5	62.50	0.0268	9	0.04
6 月 June	5	100.00	0.0268	9	0.04
7 月 July	8	160.00	0.0428	15	0.08
8 月 Aug.	9	112.50	0.0485	16	0.09
9 月 Sep.	7	77.78	0.0382	13	0.07
10 月 Oct.	5	71.43	0.0275	9	0.05
11 月 Nov.	10	200.00	0.0550	17	0.09
12 月 Dec.	8	80.00	0.0442	15	0.08
102年與101年比較 2013 vs. 2012	6 7.9%	-- --	0.0376 9.2%	32 27.8%	0.18 29.8%

資料來源：本府警察局交通警察大隊

附 註：①95年以前含發生24小時內死亡或重傷之交通事故案件，96年起僅統計A1類之死亡事故案件。

## 31. Motor Vehicles Accidents in Taipei City

相 關 車 輛								Accident Related Vehicles	
大型車 Big Car	每 萬 輛 車 肇 事 車 輛 數 ( 輛 / 萬 輛 ) Accidents per 10,000 Vehicles	小型車 Small Car	每 萬 輛 車 肇 事 車 輛 數 ( 輛 / 萬 輛 ) Accidents per 10,000 Vehicles	機 車 Motorcycle	每 萬 輛 車 肇 事 車 輛 數 ( 輛 / 萬 輛 ) Accidents per 10,000 Vehicles	自 行 車 Bicycle	其 他 ③ Others		
	48		37.57		125			1.92	121
42	32.90	112	1.73	104	1.13	11	8		
39	30.83	114	1.79	118	1.25	17	12		
36	28.62	90	1.39	135	1.40	11	18		
39	31.54	83	1.27	127	1.31	9	7		
25	20.75	99	1.49	129	1.31	12	4		
26	21.68	75	1.10	97	0.96	4	11		
22	18.14	65	0.93	86	0.84	2	1		
18	14.49	56	0.79	71	0.68	7	11		
18	14.18	49	0.69	64	0.61	3	11		
19	14.89	44	0.63	55	0.51	4	5		
21	16.57	57	0.81	61	0.56	7	1		
31	24.07	39	0.55	64	0.59	8	4		
13	9.78	65	0.91	68	0.62	2	2		
16	11.99	37	0.51	57	0.52	4	1		
<b>15</b>	<b>11.23</b>	<b>51</b>	<b>0.69</b>	<b>76</b>	<b>0.71</b>	<b>5</b>	<b>-</b>		
2	1.51	6	0.08	7	0.06	-	-		
2	1.51	2	0.03	6	0.05	-	-		
2	1.50	2	0.03	2	0.02	1	-		
1	0.75	4	0.05	6	0.05	1	-		
-	-	4	0.05	4	0.04	1	-		
-	-	4	0.05	3	0.03	2	-		
1	0.75	4	0.05	10	0.09	-	-		
2	1.51	6	0.08	8	0.07	-	-		
1	0.76	2	0.03	10	0.09	-	-		
1	0.76	2	0.03	6	0.06	-	-		
2	1.50	8	0.11	7	0.07	-	-		
1	0.75	7	0.09	7	0.07	-	-		
-1	-0.76	14	0.19	19	0.19	1	-1		
-6.3%	-6.3%	37.8%	36.8%	33.3%	37.4%	25.0%	-100.0%		

②不含自行車。

③其他包含軍車、警車、救護車、三輪車、拖車及無法歸入前項分類者，「曳引車」則併入「大型車」。

表32 臺北市列管交通事故死傷人數

年(月)別 Year (Month)	肇事件數 ①		死 傷	
	Cases of Accidents (Event)	肇事率(件/萬輛) Accidents per 10,000Veh.	合 計 Total (Person)	死 亡② Death (Person)
85年 1996	262	1.8744	319	173
86年 1997	217	1.4585	233	134
87年 1998	180	1.1547	193	102
88年 1999	164	1.0351	172	107
89年 2000	181	1.1282	191	124
90年 2001	160	0.9807	165	98
91年 2002	158	0.9615	161	81
92年 2003	143	0.8568	144	87
93年 2004	129	0.7554	132	95
94年 2005	92	0.5283	97	84
95年 2006	88	0.4980	88	81
96年 2007	85	0.4762	154	94
97年 2008	71	0.3955	92	74
98年 2009	81	0.4485	108	82
99年 2010	84	0.4623	112	85
100年 2011	80	0.4365	120	81
101年 2012	76	0.4106	108	77
<b>102年 2013</b>	<b>82</b>	<b>0.4482</b>	<b>117</b>	<b>83</b>
1月 Jan.	8	0.0431	10	8
2月 Feb.	4	0.0215	4	4
3月 Mar.	5	0.0269	5	5
4月 Apr.	8	0.0430	11	8
5月 May	5	0.0268	6	5
6月 June	5	0.0268	8	5
7月 July	8	0.0428	12	8
8月 Aug.	9	0.0485	11	9
9月 Sep.	7	0.0382	14	7
10月 Oct.	5	0.0275	8	5
11月 Nov.	10	0.0550	16	10
12月 Dec.	8	0.0442	12	9
102年與101年比較 2013 vs. 2012	6 7.9%	0.0376 9.2%	9 8.3%	6 7.8%

資料來源：本府警察局交通警察大隊

附註：①95年以前僅含發生24小時內死亡或重傷之交通事故案件，96年起僅統計A1類之死亡事故案件。

## 32. Traffic Accidents-Related Deaths and Injuries in Taipei City

人 數			
Number of Casualties			
受 傷 <sup>③</sup> Injury (Person)	每件車禍死傷人數 No. of Death/Injury People per Accident	每萬人口死傷人數 No. of Death/Injury People per 10,000 Population	每萬車輛死傷人數 No. of Death/Injury People per 10,000 Vehicles
146	1.2176	1.2180	2.2822
99	1.0737	0.8955	1.5660
91	1.0722	0.7369	1.2381
65	1.0488	0.6514	1.0856
67	1.0552	0.7224	1.1905
67	1.0313	0.6250	1.0114
80	1.0190	0.6104	0.9797
57	1.0070	0.5466	0.8628
37	1.0233	0.5029	0.7730
13	1.0543	0.3703	0.5570
7	1.0000	0.3353	0.4980
60	1.8118	0.5854	0.8628
18	1.2958	0.3503	0.5125
26	1.3333	0.4130	0.5979
27	1.3333	0.4286	0.6164
39	1.5000	0.4554	0.6548
31	1.4211	0.4057	0.5834
<b>34</b>	<b>1.4268</b>	<b>0.4366</b>	<b>0.6394</b>
2	1.2500	0.0374	0.0538
-	1.0000	0.0150	0.0215
-	1.0000	0.0187	0.0269
3	1.3750	0.0411	0.0591
1	1.2000	0.0224	0.0322
3	1.6000	0.0298	0.0429
4	1.5000	0.0447	0.0642
2	1.2222	0.0410	0.0592
7	2.0000	0.0522	0.0764
3	1.6000	0.0298	0.0440
6	1.6000	0.0596	0.0880
3	1.5000	0.0447	0.0662
3	0.0058	0.0309	0.0560
9.7%	0.4%	7.6%	9.6%

②死亡係指汽車或動力機械在道路上行駛，致有人傷亡，且24小時內死亡。

③96年1月起為A1類案件之輕重傷人數，以前為死亡及重傷事故之重傷人數。

表33 臺北市道路交通事故特性分析

年 別 Year	肇事 件數 ① Cases of Accidents	A1類死亡人數					
		No. of Death	性別 Sex		戶籍地別 Household Register		
			男 Male	女 Female	臺北市 Taipei City	新北市 New Taipei City	其他 Others
91年 2002	28,544	81	57	24	59	17	5
92年 2003	27,845	87	63	24	55	22	10
93年 2004	26,572	95	66	29	58	25	12
94年 2005	27,765	84	67	17	57	19	8
95年 2006	26,526	81	59	22	62	16	3
96年 2007	24,800	94	66	28	58	17	19
97年 2008	25,472	74	51	23	49	21	4
98年 2009	27,968	82	49	33	55	20	7
99年 2010	33,264	85	61	24	47	31	7
100年 2011	35,396	81	61	20	49	28	4
101年 2012	34,355	77	53	24	51	23	3
<b>102年 2013</b>	<b>34,949</b>	<b>83</b>	<b>64</b>	<b>19</b>	<b>54</b>	<b>16</b>	<b>13</b>

年 別 Year	年齡分布 Age			肇事主因 Causes of Traffic Accidents			大客車 Bus
	81-90歲	91歲以上	不詳	駕駛人 過失 Driver's Fault	行人 過失 Pedestrian's Faults	其它 Others	
	81~90	91+	Unknown				
91年 2002	3	-	11	80	-	1	-
92年 2003	-	2	-	87	-	-	-
93年 2004	-	-	1	94	1	-	-
94年 2005	8	1	-	82	2	-	-
95年 2006	2	-	-	81	-	-	-
96年 2007	4	1	-	85	1	8	8
97年 2008	10	4	-	74	-	-	-
98年 2009	5	1	-	82	-	-	-
99年 2010	12	-	-	84	1	-	-
100年 2011	9	-	-	79	1	1	-
101年 2012	9	-	-	76	1	-	1
<b>102年 2013</b>	<b>11</b>	<b>1</b>	<b>-</b>	<b>78</b>	<b>3</b>	<b>1</b>	<b>-</b>

資料來源：本局交通安全科、臺北市政府警察局交通警察大隊

附註：①指發生於臺北市轄區內之A1,A2及A3(僅成案件數)類道路交通事故；其中A1類係指造成人員當場或24小時內死亡者。

### 33. Analysis of Traffic Accidents in Taipei City

年齡分布 Age							
0-10歲	11-20歲	21-30歲	31-40歲	41-50歲	51-60歲	61-70歲	71-80歲
0~10	11~20	21~30	31~40	41~50	51~60	61~70	71~80
2	8	19	9	9	6	8	6
1	14	23	5	6	6	8	22
1	16	18	9	7	14	7	22
-	17	19	11	11	4	5	8
1	11	27	8	6	11	6	9
-	12	21	11	8	16	10	11
1	12	9	9	3	8	6	12
-	6	17	9	11	12	8	13
-	9	14	11	7	10	9	13
-	9	17	9	8	10	9	10
-	9	15	9	11	6	5	13
-	<b>10</b>	<b>17</b>	<b>8</b>	<b>6</b>	<b>6</b>	<b>12</b>	<b>12</b>

乘坐車種 Varieties of Vehicles						事故位置 Accident Location	
小客車	貨車	機車	自行車	行人	其他	交叉路口	其它
Sedan	Truck	Motorcycle	Bicycle	Pedestrian	Others	Intersection	Others
11	-	42	4	24	-	35	46
7	2	42	8	28	-	50	37
7	-	55	4	29	-	50	45
16	1	41	1	25	-	43	41
6	-	54	7	14	-	48	33
6	2	49	2	25	2	48	46
3	-	44	2	25	-	42	32
6	-	45	4	27	-	42	40
4	1	47	4	29	-	44	41
4	-	53	2	22	-	50	31
4	1	40	4	27	-	43	34
-	<b>1</b>	<b>50</b>	<b>5</b>	<b>27</b>	-	<b>57</b>	<b>25</b>



表34 臺北市列管交通事故肇事原因

單位：件

年(月)別 Year (Month)	總計 ① Grand Total	駕 駛 人							
		小計 Total	違 號 管 管 Traffic Signal Violation	反 誌 制 制 Violation of Traffic Sign(Mark)	違 標 標 標 Violation of Traffic Sign(Mark)	反 誌 線 線 Violation of Traffic Sign(Mark)	未 注 意 車 前 狀 況 Neglect the Condition in Front of Vehicle	超 速 速 速 Speeding	行 駛 疏 忽 Negligence in Driving
87年 1998	180	180	13	9	20	27	30	16	
88年 1999	164	164	15	6	21	14	46	11	
89年 2000	181	181	10	11	25	16	17	24	
90年 2001	160	158	13	5	40	9	8	15	
91年 2002	158	157	18	11	36	6	5	9	
92年 2003	143	142	17	5	32	9	5	9	
93年 2004	129	128	18	7	31	8	5	6	
94年 2005	92	89	8	9	19	3	7	4	
95年 2006	88	88	15	5	17	2	1	5	
96年 2007	85	83	12	7	17	4	1	7	
97年 2008	71	71	8	7	14	-	-	5	
98年 2009	81	81	6	6	24	3	9	1	
99年 2010	84	83	9	6	25	2	6	3	
100年 2011	80	78	8	4	13	4	4	3	
101年 2012	76	75	5	4	21	3	8	8	
102年 2013	<b>82</b>	<b>78</b>	<b>5</b>	<b>3</b>	<b>13</b>	<b>2</b>	<b>6</b>	<b>4</b>	
1月 Jan.	8	8	2	-	3	-	-	1	
2月 Feb.	4	4	-	-	1	-	-	-	
3月 Mar.	5	5	-	-	1	-	-	-	
4月 Apr.	8	6	-	-	1	-	-	-	
5月 May	5	5	-	1	-	-	1	-	
6月 June	5	5	-	-	1	1	-	-	
7月 July	8	8	1	1	-	1	1	1	
8月 Aug.	9	9	1	-	2	-	1	-	
9月 Sep.	7	5	-	1	1	-	-	-	
10月 Oct.	5	5	-	-	1	-	1	-	
11月 Nov.	10	10	-	-	2	-	1	1	
12月 Dec.	8	8	1	-	-	-	1	1	
102年與101年比較 2013 vs. 2012	6 7.9%	3 4.0%	0 0.0%	-1 -25.0%	-8 -38.1%	-1 -33.3%	-2 -25.0%	-4 -50.0%	

資料來源：本府警察局交通警察大隊

附註：①95年以前僅含發生24小時內死亡或重傷之交通事故案件，96年起僅統計A1類之死亡事故案件。

### 34. Causes of Traffic Accidents in Taipei City

Unit : Event

過失 Driver's Fault								機件 故障	行人 (乘客) 過失	交通管 制設施 缺陷	其他
未保持 行車安 全間距	未依 規定 讓車	肇 事 逃 逸	逆 向 行 駛	轉 彎 不 當	搶 越 行 人 穿 越 道	其 他					
Not Keep Safe Spacing During Driving	Way-yielding Violation	Hit and Run	Driving in the Wrong Direction	Improper Turning	Improper Passing Zebra Crossing	Others	Mechanics Failure	Pedestrian's Faults	Defect of Traffic Control Facilities	Others	
8	5	11	2	5	16	18	-	-	-	-	
10	6	2	2	7	16	8	-	-	-	-	
7	14	9	1	11	10	26	-	-	-	-	
12	4	12	-	7	10	23	-	1	-	1	
9	7	6	1	10	12	27	-	-	-	1	
14	10	4	-	6	13	18	-	-	-	1	
7	6	6	2	5	12	15	-	1	-	-	
6	5	2	2	1	9	14	-	3	-	-	
5	10	7	-	4	3	14	-	-	-	-	
5	6	6	1	2	7	8	1	1	-	-	
3	2	5	-	1	11	15	-	-	-	-	
1	4	3	-	2	9	13	-	-	-	-	
4	4	2	1	5	9	7	-	1	-	-	
4	6	1	4	-	13	14	-	1	1	-	
2	1	1	2	2	9	9	-	1	-	-	
<b>2</b>	<b>10</b>	<b>1</b>	<b>3</b>	<b>5</b>	<b>14</b>	<b>10</b>	-	<b>3</b>	<b>1</b>	-	
-	-	-	-	-	1	1	-	-	-	-	
1	-	-	-	1	1	-	-	-	-	-	
-	-	-	-	1	2	1	-	-	-	-	
-	1	-	1	-	1	2	-	2	-	-	
-	1	-	-	1	1	-	-	-	-	-	
-	-	-	-	2	1	-	-	-	-	-	
-	2	-	-	-	-	1	-	-	-	-	
-	2	-	-	-	3	-	-	-	-	-	
-	-	-	-	-	1	2	-	1	1	-	
1	1	-	-	-	-	1	-	-	-	-	
-	1	1	1	-	1	2	-	-	-	-	
-	2	-	1	-	2	-	-	-	-	-	
0	9	0	1	3	5	1	-	2	1	-	
0.0%	900.0%	0.0%	50.0%	150.0%	55.6%	11.1%	--	200.0%	--	--	

表35 臺北市車輛行車事故鑑定情形

年(月)別 Year (Month)	鑑定案件 Number of Appraisal Cases					損傷情形 Accident Degree			肇
	件數 Case	汽車 (輛) Car (Vehicle)	機車 (輛) Motorcycle (Vehicle)	行人 (人) Pedestrians (Person)	慢車① (輛) Slow Moving Vehicle (Vehicle)	死亡 人數 Death	受傷 人數 Injury	車損 件數 Damage	未依規定 讓車 Yielding Violation
91年 2002	657	823	510	74	25	78	657	652	94
92年 2003	781	936	663	94	29	75	816	1,433	73
93年 2004	876	1,083	713	92	27	89	890	1,643	98
94年 2005	884	1,103	724	117	30	92	956	1,733	82
95年 2006	913	1,109	782	91	20	79	894	1,779	113
96年 2007	752	905	637	69	26	69	732	1,472	85
97年 2008	699	885	565	71	24	38	715	1,428	123
98年 2009	738	874	648	60	33	50	810	1,522	172
99年 2010	843	1,004	716	83	41	64	876	1,761	156
100年 2011	961	1,095	892	82	36	65	1,071	1,952	111
101年 2012	1,044	1,145	1,002	105	57	62	1,163	2,191	198
<b>102年 2013</b>	<b>1,095</b>	<b>1,268</b>	<b>956</b>	<b>113</b>	<b>63</b>	<b>50</b>	<b>1,193</b>	<b>2,214</b>	<b>180</b>
1月 Jan.	91	113	72	7	4	5	82	188	17
2月 Feb.	66	88	48	4	4	1	63	142	13
3月 Mar.	118	129	111	14	8	9	119	258	19
4月 Apr.	53	58	49	5	3	4	57	110	15
5月 May	109	125	94	10	2	4	108	195	19
6月 June	93	103	94	6	4	2	101	192	12
7月 July	93	95	80	20	6	5	118	172	14
8月 Aug.	110	120	104	13	5	6	126	222	19
9月 Sep.	87	112	63	10	8	4	87	168	11
10月 Oct.	102	120	90	11	6	3	126	210	9
11月 Nov.	96	118	83	8	7	4	118	199	16
12月 Dec.	77	87	68	5	6	3	88	158	16
102年與101年比較 2013 vs. 2012	51 4.9%	123 10.7%	-46 -4.6%	8 7.6%	6 10.5%	-12 -19.4%	30 2.6%	23 1.0%	-18 -9.1%

資料來源：臺北市交通事件裁決所

附註：①慢車係指自行車、三輪車、手推車，95年以前僅統計自行車及三輪車。

### 35. Appraisalment of Traffic Accidents in Taipei City

事 原 因 (車次)② Accident Causes (No.)									
未 注 意 車 前 狀 况 Not to Note the Condition in Front of Vehicles	未 保 持 安 全 間 隔 Not Keep Safe Lateral Spacing	行 駛 疏 忽 Negligence in Driving	違 反 號 誌 管 制 Traffic Signal Violation	左 轉 違 規 及 疏 忽 Left Turn Violation and Negligence	超 速 行 駛 Speeding Driving	行 人 違 規、疏 忽 Pedestrian Violation and Negligence	未 減 速 慢 行 Not Slow Down	起 步 違 規、 疏 忽 Starting Violation of Rule ,Negligence	
133	88	27	140	94	119	46	81	23	
112	89	34	132	136	113	43	79	25	
116	121	15	133	137	136	31	76	23	
132	101	49	150	137	139	69	73	18	
161	124	92	136	148	119	55	84	28	
133	96	57	118	119	105	41	61	22	
122	111	53	126	75	75	44	47	31	
120	98	116	105	52	126	41	59	18	
136	103	76	121	54	101	33	70	41	
131	144	77	143	124	145	42	55	62	
159	163	159	113	67	102	54	61	45	
<b>171</b>	<b>143</b>	<b>141</b>	<b>109</b>	<b>94</b>	<b>83</b>	<b>72</b>	<b>63</b>	<b>61</b>	
16	10	14	4	7	3	4	4	6	
9	11	12	12	3	3	3	4	5	
21	11	22	14	7	10	4	8	4	
8	11	5	2	1	2	2	5	1	
19	24	14	6	8	6	8	4	8	
11	12	10	6	12	8	5	1	5	
15	10	17	7	10	12	11	8	4	
25	15	12	12	10	10	9	6	3	
14	7	4	12	12	10	8	3	2	
17	14	12	16	10	10	10	4	8	
12	10	9	9	10	5	4	6	6	
4	8	10	9	4	4	4	10	9	
12	-20	-18	-4	27	-19	18	2	16	
7.5%	-12.3%	-11.3%	-3.5%	40.3%	-18.6%	33.3%	3.3%	35.6%	

②肇事原因係以車次計，順序則以當年累計前十名大小排列為準，其餘年、月份則不依序編排。

表36 臺北市表揚優良汽車駕駛人數

## 36. Number of Excellent Auto Drivers Commended in Taipei City

單位：人

Unit : Person

年 別 Year	總 計 Grand Total	公共汽車	遊 覽 車	計 程 車	貨 車	貨 櫃 車
		客 運 業 City Bus Carriers	客 運 業 Tourist Bus Carrier	客 運 業 Taxi Carrier	貨 運 業 Freight Motor Carrier Industry	貨 運 業 Container Motor Carrier Industry
74 年 1985	200	80	6	89	18	7
75 年 1986	200	74	5	107	11	3
76 年 1987	200	76	2	108	7	7
77 年 1988	200	63	4	115	11	7
78 年 1989	165	54	4	91	12	4
79 年 1990	137	51	2	70	9	5
80 年 1991	167	63	3	86	7	8
81 年 1992	143	46	1	85	4	7
82 年 1993	165	49	3	108	2	3
83 年 1994	140	56	1	73	8	2
84 年 1995	150	68	2	71	7	2
85 年 1996	194	72	1	111	9	1
86 年 1997	200	70	2	115	10	3
87 年 1998	200	47	2	140	3	8
88 年 1999	142	51	1	72	15	3
89 年 2000	107	31	-	68	6	2
90 年 2001	139	60	5	70	1	3
91 年 2002	100	48	1	42	6	3
92 年 2003	112	42	3	59	8	-
93 年 2004	139	61	-	69	2	7
94 年 2005	127	69	6	42	7	3
95 年 2006	139	66	4	56	9	4
96 年 2007	150	76	3	51	14	6
97 年 2008	153	67	4	59	15	8
98 年 2009	142	81	8	33	14	6
99 年 2010	137	80	7	33	11	6
100 年 2011	162	93	12	36	12	9
101 年 2012	161	83	8	47	14	9
<b>102 年 2013</b>	<b>162</b>	<b>90</b>	<b>7</b>	<b>44</b>	<b>14</b>	<b>7</b>
102年與101年比較	1	7	-1	-3	-	-2
2013 vs. 2012	0.6%	8.4%	-12.5%	-6.4%	--	-22.2%

資料來源：本局交通安全科

## 五、人事與經費

### **Personnel and Budget**

表37 本局及所屬各機關現有職員

單位:人

年底及機關別 End of Year & Organization	組織 編制 員額 Personnel Management	現 有					
		總 計 Grand Total			編 Personnel		
		合計 Total	男 Male	女 Female	小計 Sub-Total	簡任 Selected	薦任 Recommended
85 年 底 End of 1996	1,136	1,051	647	404	881	19	364
86 年 底 End of 1997	1,154	1,049	641	408	888	18	382
87 年 底 End of 1998	1,328	1,200	654	546	924	22	385
88 年 底 End of 1999	1,328	1,189	648	541	927	20	406
89 年 底 End of 2000	1,328	1,175	623	552	902	20	391
90 年 底 End of 2001	1,328	1,221	636	585	936	22	423
91 年 底 End of 2002	1,328	1,192	619	573	892	22	433
92 年 底 End of 2003	1,328	1,128	532	596	832	21	383
93 年 底 End of 2004②	902	979	445	534	766	21	351
94 年 底 End of 2005	912	950	418	532	670	20	347
95 年 底 End of 2006	912	939	421	518	669	19	360
96 年 底 End of 2007	912	904	399	505	745	19	341
97 年 底 End of 2008③	863	895	397	498	753	19	348
98 年 底 End of 2009	863	924	402	522	777	19	374
99 年 底 End of 2010	863	920	392	528	778	19	381
100 年 底 End of 2011	863	890	383	507	760	19	364
101 年 底 End of 2012④	652	611	254	357	548	16	271
102 年 底 End of 2013	<b>646</b>	<b>564</b>	<b>249</b>	<b>315</b>	<b>547</b>	<b>16</b>	<b>266</b>
交 通 局 Department of Transportation	<b>126</b>	<b>119</b>	<b>58</b>	<b>61</b>	<b>113</b>	<b>7</b>	<b>63</b>
停 車 管 理 工 程 處 Parking Management and Development Office	<b>100</b>	<b>81</b>	<b>53</b>	<b>28</b>	<b>78</b>	<b>3</b>	<b>43</b>
交 通 管 制 工 程 處 Traffic Engineering Office	<b>122</b>	<b>91</b>	<b>49</b>	<b>42</b>	<b>91</b>	<b>3</b>	<b>60</b>
交 通 事 件 裁 決 所 Traffic Adjudication Office	<b>174</b>	<b>161</b>	<b>30</b>	<b>131</b>	<b>161</b>	<b>1</b>	<b>41</b>
公 共 運 輸 處 Public Transportation Office	<b>124</b>	<b>112</b>	<b>59</b>	<b>53</b>	<b>104</b>	<b>2</b>	<b>59</b>
102年與101年比較	-6	-47	-5	-42	-1	0	-5
2013 vs. 2012	-0.9%	-7.7%	-2.0%	-11.8%	-0.2%	0.0%	-1.8%

資料來源：本局人事室

附 註：①編制內其他進用94年起不含職務代理人。

②公共汽車管理處營運業務民營化於92年底完成。

### 37. Number of Staffs in Department of Transportation and Its Affiliated Agencies

Unit : Person

員 額			Present Personnel				
制 內			編 制 外				
Management			Personnel Out of Management				
委任 Delegated	雇員 Clerk	其他進用 Others ①	小計 Sub-Total	駐警 Security Guard	約聘 Special Service	約僱 Contract Employee	其他 Others
451	37	10	170	37	25	107	1
457	28	3	161	38	26	96	1
495	21	1	276	42	41	193	-
458	22	21	262	41	39	182	-
438	19	34	273	42	40	191	-
441	19	31	285	42	44	199	-
389	9	39	300	41	63	196	-
334	8	86	296	26	57	213	-
378	-	16	213	24	57	132	-
302	-	1	280	23	46	211	-
289	-	1	270	23	46	201	-
384	-	1	159	22	15	122	-
386	-	-	142	21	5	116	-
384	-	-	147	20	8	119	-
378	-	-	142	17	7	118	-
377	-	-	130	15	5	110	-
261	-	-	63	-	7	56	-
<b>265</b>	-	-	<b>56</b>	-	<b>14</b>	<b>42</b>	-
<b>43</b>	-	-	<b>6</b>	-	<b>5</b>	<b>1</b>	-
<b>32</b>	-	-	<b>3</b>	-	<b>1</b>	<b>2</b>	-
<b>28</b>	-	-	-	-	-	-	-
<b>119</b>	-	-	<b>39</b>	-	-	<b>39</b>	-
<b>43</b>	-	-	<b>8</b>	-	<b>8</b>	-	-
4	-	-	-7	-	7	-14	-
1.5%	--	--	-11.1%	--	100.0%	-25.0%	--

③97年7月1日本局組織修編，裁併「汽車駕駛訓練中心」暨「車輛行車事故鑑定委員會」等2機關，新成立所屬機關「公共運輸處」，另「停車管理處」更名為「停車管理工程處」。

④101年1月1日起公路監理業務中央統一收回辦理，本局所屬機關將不包含「監理處」。



表38 本局及所屬各機關現有職工

單位:人

年底及機關別 End of Year & Organization	預算 員額 Budget Personnel	現有員額		
		總計 Grand Total		
		合計 Total	男 Male	女 Female
85 年底 End of 1996	3,092	4,269	3,378	891
86 年底 End of 1997	3,092	4,114	3,249	865
87 年底 End of 1998	2,736	4,007	3,156	851
88 年底 End of 1999	2,673	3,882	3,039	843
89 年底 End of 2000	2,671	3,649	2,807	842
90 年底 End of 2001	2,390	3,693	2,801	892
91 年底 End of 2002	2,044	3,376	2,503	873
92 年底 End of 2003	1,818	3,212	2,340	872
93 年底 End of 2004②	232	1,878	1,102	776
94 年底 End of 2005	227	215	142	73
95 年底 End of 2006	227	213	143	70
96 年底 End of 2007	215	203	136	67
97 年底 End of 2008③	208	196	129	67
98 年底 End of 2009	204	204	138	66
99 年底 End of 2010	203	200	134	66
100 年底 End of 2011	201	195	129	66
101 年底 End of 2012④	150	150	104	46
102 年底 End of 2013	<b>150</b>	<b>150</b>	<b>104</b>	<b>46</b>
交 通 局 Department of Transportation	<b>13</b>	<b>12</b>	<b>3</b>	<b>9</b>
停車管理工程處 Parking Management and Development Office	<b>6</b>	<b>6</b>	<b>2</b>	<b>4</b>
交通管制工程處 Traffic Engineering Office	<b>108</b>	<b>104</b>	<b>91</b>	<b>13</b>
交通事件裁決所 Traffic Adjudication Office	<b>13</b>	<b>18</b>	<b>2</b>	<b>16</b>
公共運輸處 Public Transportation Office	<b>10</b>	<b>10</b>	<b>6</b>	<b>4</b>
102年與101年比較 2013 vs. 2012	0 0.0%	0 0.0%	0 0.0%	0 0.0%

資料來源：本局人事室

附註：①94年起不再統計編制外臨時人員。

②公共汽車管理處營運業務民營化於92年底完成。

### 38. Number of Workers in Department of Transportation and Its Affiliated Agencies

Unit : Person

Present Personnel					編制外①
編制內				編制外①	
Authorized Personnel				Unauthorized Personnel	
計 Sub-Total	技工 Technical Workers	駕駛 Drivers	工友 Errand Work	臨時工 Temporary Workers	
2,833	495	2,055	283	1,436	
2,691	483	1,955	253	1,423	
2,580	467	1,863	250	1,427	
2,441	470	1,740	231	1,441	
2,224	456	1,551	217	1,425	
2,075	442	1,434	199	1,618	
1,770	315	1,268	187	1,606	
1,590	285	1,139	166	1,622	
225	137	40	48	1,653	
215	130	37	48	...	
213	130	38	45	...	
203	125	37	41	...	
196	121	34	41	...	
204	126	36	42	...	
200	126	33	41	...	
195	126	30	39	...	
150	89	30	31	...	
<b>150</b>	<b>89</b>	<b>29</b>	<b>32</b>	<b>...</b>	
<b>12</b>	<b>4</b>	<b>3</b>	<b>5</b>	<b>...</b>	
<b>6</b>	<b>-</b>	<b>2</b>	<b>4</b>	<b>...</b>	
<b>104</b>	<b>77</b>	<b>21</b>	<b>6</b>	<b>...</b>	
<b>18</b>	<b>5</b>	<b>2</b>	<b>11</b>	<b>...</b>	
<b>10</b>	<b>3</b>	<b>1</b>	<b>6</b>	<b>...</b>	
0	0	-1	1	-	
0.0%	0.0%	-3.3%	3.2%	--	

③97年7月1日本局組織修編，裁併「汽車駕駛訓練中心」暨「車輛行車事故鑑定委員會」等2機關，新成立所屬機關「公共運輸處」，另「停車管理處」更名為「停車管理工程處」。

④101年1月1日起公路監理業務中央統一收回辦理，本局所屬機關將不包含「監理處」。

表39 本局及所屬各機關歲出預決算比較 ①

單位：萬元

會計年度 Fiscal Year			交通局主管 Total	交通局 Department of Transportation
93年度	2004	預算數 Budget	359,422	227,297
		審定後決算數 Final Expenditure	321,794	193,954
		決算數占預算數% Final Expenditure/Budget(%)	89.53	85.33
94年度	2005	預算數 Budget	347,214	218,583
		審定後決算數 Final Expenditure	340,717	216,010
		決算數占預算數% Final Expenditure/Budget(%)	98.13	98.82
95年度	2006	預算數 Budget	419,938	237,759
		審定後決算數 Final Expenditure	403,937	234,221
		決算數占預算數% Final Expenditure/Budget(%)	96.19	98.51
96年度	2007	預算數 Budget	440,237	299,591
		審定後決算數 Final Expenditure	420,338	287,513
		決算數占預算數% Final Expenditure/Budget(%)	95.48	95.97
97年度	2008	預算數 Budget	479,206	189,234
		審定後決算數 Final Expenditure	468,101	187,914
		決算數占預算數% Final Expenditure/Budget(%)	97.68	99.30
98年度	2009	預算數 Budget	469,655	18,060
		審定後決算數 Final Expenditure	457,548	17,138
		決算數占預算數% Final Expenditure/Budget(%)	97.42	94.89
99年度	2010	預算數 Budget	558,119	21,142
		審定後決算數 Final Expenditure	478,626	20,696
		決算數占預算數% Final Expenditure/Budget(%)	85.76	97.89
100年度	2011	預算數 Budget	635,063	24,150
		審定後決算數 Final Expenditure	596,219	23,808
		決算數占預算數% Final Expenditure/Budget(%)	93.88	98.58
101年度	2012	預算數 Budget	634,781	21,363
		審定後決算數 Final Expenditure	624,205	20,716
		決算數占預算數% Final Expenditure/Budget(%)	98.33	96.97
102年度	2013	預算數 Budget	<b>605,829</b>	<b>37,952</b>
		原列決算數 ② Final Expenditure	<b>592,957</b>	<b>36,403</b>
		決算數占預算數% Final Expenditure/Budget(%)	<b>97.88</b>	<b>95.92</b>

資料來源：本局會計室

附註：①本表預算數含追加減數及動支第一、二預備金。

②決算尚未完成審定。

### 39. Comparison of Budget and Final Expenditure for Department of Transportation and Its Affiliated Agencies

Unit : N.T.\$10,000

監理處 ③ Motor Vehicles Office	停車管理 工程處④ Parking Management	交通管制 工程處 Traffic Engineering	汽車駕駛 訓練中心④ City Driver Training Center	車輛行車事故 鑑定委員會④ Traffic Accident Appraisal	交通事件 裁決所 Traffic Adjudication	公共運輸處 ④ Public Transportation
38,501	7,585	51,406	11,254	1,388	21,992	-
38,278	7,566	49,472	10,011	1,207	21,306	-
99.42	99.75	96.24	88.96	86.99	96.88	-
39,852	7,694	49,956	8,266	1,347	21,516	-
39,431	7,629	47,318	7,674	1,255	21,400	-
98.94	99.16	94.72	92.84	93.17	99.46	-
44,405	8,070	99,990	6,245	1,326	22,143	-
39,560	7,724	94,329	5,062	1,282	21,759	-
89.09	95.71	94.34	81.07	96.64	98.27	-
46,847	8,064	56,995	5,080	1,359	22,302	-
45,776	7,688	52,314	4,376	1,233	21,438	-
97.71	95.34	91.79	86.15	90.75	96.13	-
47,783	7,664	62,485	2,180	730	22,931	146,199
46,538	7,653	58,034	2,074	686	22,250	142,952
97.39	99.86	92.88	95.14	93.97	97.03	97.78
36,147	-	59,776	-	-	22,116	333,555
34,716	-	55,601	-	-	21,435	328,659
96.04	-	93.02	-	-	96.92	98.53
36,835	9,573	60,606	-	-	21,441	408,521
35,748	9,442	55,239	-	-	20,722	336,779
97.05	98.62	91.14	-	-	96.65	82.44
36,987	9,582	62,275	-	-	21,480	480,589
33,741	9,535	57,980	-	-	20,244	450,911
91.22	99.52	93.10	-	-	94.25	93.82
-	9,976	63,136	-	-	21,677	518,629
-	9,697	59,707	-	-	20,510	513,575
-	97.21	94.57	-	-	94.62	99.03
-	<b>11,530</b>	<b>59,906</b>	-	-	<b>21,453</b>	<b>474,988</b>
-	<b>10,703</b>	<b>55,910</b>	-	-	<b>20,305</b>	<b>469,636</b>
-	<b>92.83</b>	<b>93.33</b>	-	-	<b>94.65</b>	<b>98.87</b>

③101年1月1日起公路監理業務劃歸中央統籌辦理，本局所屬機關將不包含「監理處」。

④97年7月1日組織修編，「停車管理處」更名為「停車管理工程處」，裁併「汽車駕駛訓練中心」暨「車輛行車事故鑑定委員會」等2機關，新成立「公共運輸處」機關。

表40 本局附屬單位基金預決算比較

單位：千元

會計年度		營業總收入	
Fiscal Year		Total Revenue	
93年度	2004	預算數 Budget	904,846
		審定後決算數 Final Expenditure	605,161
		決算數占預算數 % Final Expenditure/Budget(%)	66.88
94年度	2005	預算數 Budget	-
		審定後決算數 Final Expenditure	46,622
		決算數占預算數 % Final Expenditure/Budget(%)	-
95年度	2006	預算數 Budget	-
		審定後決算數 Final Expenditure	58,814
		決算數占預算數 % Final Expenditure/Budget(%)	-
96年度	2007	預算數 Budget	-
		審定後決算數 Final Expenditure	44,212
		決算數占預算數 % Final Expenditure/Budget(%)	-
97年度	2008	預算數 Budget	-
		審定後決算數 Final Expenditure	76,569
		決算數占預算數 % Final Expenditure/Budget(%)	-
98年度	2009	預算數 Budget	-
		審定後決算數 Final Expenditure	16,552
		決算數占預算數 % Final Expenditure/Budget(%)	-
99年度	2010	預算數 Budget	-
		審定後決算數 Final Expenditure	21,121
		決算數占預算數 % Final Expenditure/Budget(%)	-
100年度	2011	預算數 Budget	-
		審定後決算數 Final Expenditure	16,691
		決算數占預算數 % Final Expenditure/Budget(%)	-
101年度	2012	預算數 Budget	-
		審定後決算數 Final Expenditure	25,675
		決算數占預算數 % Final Expenditure/Budget(%)	-
102年度	2013	預算數 Budget	-
		原列決算數 ① Final Expenditure	33,152
		決算數占預算數 % Final Expenditure/Budget(%)	-

資料來源：本局會計室

附註：①決算尚未完成審定。

#### 40. Comparison of Budget and Final Expenditure of Fund for Affiliated Agencies of Department of Transportation

Unit : N.T.\$1,000

臺北市公共汽車管理處 City Bus Operation Office		臺北市公有收費停車場基金 Fund of Public Park		
營業總支出 Total Expense	本期盈餘 Profit	事業總收入 Total Revenue	事業總支出 Total Expense	本期賸餘 Profit
3,951,393	-3,046,547	4,991,209	2,707,857	2,283,352
996,210	-391,049	4,681,366	2,370,611	2,310,755
25.21	12.84	93.79	87.55	101.20
-	-	5,027,860	2,596,355	2,431,505
234,871	-188,249	4,439,338	2,465,300	1,974,038
-	-	88.29	94.95	81.19
-	-	5,124,025	2,570,356	2,553,669
297,203	-238,389	4,438,515	2,605,783	1,832,732
-	-	86.62	101.38	71.77
-	-	5,199,052	2,667,280	2,531,772
535,120	-490,908	4,357,603	2,735,612	1,621,991
-	-	83.82	102.56	64.07
-	-	4,852,231	2,834,635	2,017,596
276,109	-199,540	4,492,654	2,627,366	1,865,288
-	-	92.59	92.69	92.45
-	-	5,050,733	3,011,532	2,039,201
69,756	-53,204	4,401,442	3,123,341	1,278,101
-	-	87.14	103.71	62.68
-	-	5,006,836	2,994,907	2,011,929
47,555	-26,434	4,058,473	2,920,371	1,116,716
-	-	81.06	97.51	55.50
-	-	5,015,367	3,020,637	1,994,730
68,746	-52,055	3,946,440	3,284,273	662,167
-	-	78.69	108.73	33.20
-	-	4,480,204	2,955,090	1,525,114
84,628	-58,953	3,798,739	3,385,328	413,411
-	-	84.79	114.56	27.11
-	-	<b>4,092,983</b>	<b>3,103,375</b>	<b>989,609</b>
<b>79,465</b>	<b>-46,313</b>	<b>4,179,739</b>	<b>3,188,890</b>	<b>990,849</b>
-	-	<b>102.12</b>	<b>102.76</b>	<b>100.13</b>



## 六、交通資料

### **Traffic Data**



表41 臺北市重要交通設施

年(月)底別 End of Year(Month)	道 路 總 面 積 (平方公尺) Total Area of Roads (m <sup>2</sup> )	交 通 標 誌 (面) Traffic Sign (Plate)	交 通 號 誌 (組) Traffic Signal (Set)	行 車 紅 燈 倒 數 計 時 器 (路口) Traffic Signal Count-down Device (Intersection)
91年底 End of 2002	20,710,215	38,156	1,773	-
92年底 End of 2003	20,767,342	38,969	1,796	-
93年底 End of 2004	20,786,331	41,968	1,796	-
94年底 End of 2005	20,824,722	43,156	2,125	-
95年底 End of 2006	20,868,521	44,588	2,175	-
96年底 End of 2007	20,881,608	46,781	2,240	-
97年底 End of 2008	20,884,690	52,236	2,260	42
98年底 End of 2009	20,900,954	54,438	2,273	161
99年底 End of 2010	20,909,292	56,028	2,332	561
100年底 End of 2011	20,916,668	57,719	2,392	702
101年底 End of 2012	22,521,347	59,302	2,429	720
<b>102年底 End of 2013</b>	<b>22,537,277</b>	<b>63,364</b>	<b>2,459</b>	<b>841</b>
1月底 End of Jan.	...	59,286	2,429	720
2月底 End of Feb.	...	59,296	2,433	720
3月底 End of Mar.	...	59,310	2,436	722
4月底 End of Apr.	...	59,457	2,441	722
5月底 End of May	...	59,477	2,438	792
6月底 End of June	22,521,882	59,563	2,444	808
7月底 End of July	...	59,625	2,462	808
8月底 End of Aug.	...	59,736	2,452	819
9月底 End of Sep.	...	60,098	2,452	834
10月底 End of Oct.	...	61,515	2,452	834
11月底 End of Nov.	...	63,698	2,455	838
12月底 End of Dec.	22,537,277	63,364	2,459	841
102年與101年比較	15,930	4,062	30	121
2013vs. 2012	0.1%	6.8%	1.2%	16.8%

資料來源:臺北市交通管制工程處及臺北市政府工務局

## 41. Key Traffic Facilities in Taipei City

行人專用 號誌燈 (路口) Pedestrian Signals (Intersection)	共桿號誌 (路口) Intersection with Signal on Light Posts (Intersection)	號誌連線數 (條) Number of Communication Lines with Control Center (Line)	偵測器 (組) Detector (Set)	資訊可 變標誌 (組) Electronic Information Board (Set)
256	8	1,353	42	32
293	8	1,428	69	32
521	8	1,582	163	56
592	9	1,652	189	62
633	9	1,676	189	57
642	10	1,714	737	83
757	10	1,748	737	98
2,032	13	1,759	673	108
2,104	Ⓡ 90	1,770	728	121
2,164	Ⓡ 153	1,987	728	121
2,205	161	2,333	698	149
<b>2,234</b>	<b>216</b>	<b>2,348</b>	<b>697</b>	<b>149</b>
2,205	161	2,332	695	149
2,209	161	2,331	695	149
2,211	190	2,330	695	149
2,216	190	2,331	695	149
2,216	190	2,334	695	149
2,220	191	2,337	682	149
2,226	191	2,341	682	149
2,227	191	2,341	676	149
2,227	216	2,347	699	149
2,227	216	2,348	699	149
2,230	216	2,348	697	149
2,234	216	2,348	697	149
29	55	15	-1	-
1.3%	34.2%	0.6%	-0.1%	-

表42 臺北市周界流量及車種組成

年 度 別 Year	總 流 量 (PCU/小時) ① Grand Total (PCU/hr)	車 種 組 成 (%) Vehicles			通 往			
		大 型 車	小 型 車	機 車	淡 水 (大度路)	金 山 (馬槽大橋)		
		Large Car	Small Car	Motorcycle	Tamsui	Jinshan		
98年 2009 ②	上午尖峰 Peak AM	進城 In	81,840	3.9	62.7	33.4	5,703	...
		出城 Out	45,550	5.5	68.8	25.7	4,253	...
	下午尖峰 Peak PM	進城 In	48,814	4.9	74.0	21.1	5,081	...
		出城 Out	64,218	4.3	58.6	37.1	5,025	...
99年 2010	上午尖峰 Peak AM	進城 In	79,782	1.3	34.9	63.8	4,729	...
		出城 Out	50,765	2.3	51.3	46.4	3,708	...
	下午尖峰 Peak PM	進城 In	48,079	2.0	45.4	52.7	3,914	...
		出城 Out	65,765	1.5	38.0	60.6	4,002	...
100年 2011	上午尖峰 Peak AM	進城 In	86,137	1.1	35.9	63.0	5,547	...
		出城 Out	46,278	2.1	49.3	48.5	4,024	...
	下午尖峰 Peak PM	進城 In	46,426	1.9	48.8	49.3	3,299	...
		出城 Out	64,774	1.3	35.4	63.4	3,888	...
101年 2012	上午尖峰 Peak AM	進城 In	84,585	1.9	56.9	41.2	5,186	...
		出城 Out	45,406	2.7	67.1	30.2	3,723	...
	下午尖峰 Peak PM	進城 In	43,666	3.0	64.5	32.5	3,111	...
		出城 Out	66,084	1.9	61.2	36.9	3,952	...
102年 2013	上午尖峰 Peak AM	進城 In	<b>86,973</b>	<b>1.1</b>	<b>30.0</b>	<b>69.0</b>	<b>4,663</b>	...
		出城 Out	<b>40,361</b>	<b>2.3</b>	<b>49.0</b>	<b>48.7</b>	<b>4,088</b>	...
	下午尖峰 Peak PM	進城 In	<b>47,579</b>	<b>1.9</b>	<b>45.0</b>	<b>53.1</b>	<b>3,729</b>	...
		出城 Out	<b>63,742</b>	<b>1.3</b>	<b>34.9</b>	<b>63.8</b>	<b>4,206</b>	...

資料來源：臺北市交通管制工程處

附註：①小客車單位(Passenger Car Unit, PCU)係道路上各車種數量以小客車當量(Passenger Car Equivalent, PCE)換算成相當於小客車之數量，為相關交通分析之計算基礎。

②97、98年聯外幹道調查範圍，金山地區減少馬槽大橋，內湖地區減少民權大橋。

## 42. Traffic &amp; Vehicles of Taipei City Periphery

地 區 Destination Area							
深 坑 (南深路) Shenkeng	三 重 (重陽橋、台北橋、忠孝橋、中興橋) Sanchong	板 橋 (華江橋、華翠大橋、光復橋、萬板大橋) Banqiao	中 和、永 和 (華中橋、中正橋、永福橋、福和橋、基隆路高架道) Jonghe, Zhonghe	新 店 (鳴遠橋、景美溪橋、舊景美橋、寶橋、水源快速道路、基隆路高架道) Xindian	汐 止 南港橋、南京東路6段(原名麥帥公路) Xizhi	市 區 民權大橋 新生高架橋 Urban areas	
498	25,165	14,925	18,712	11,884	3,450	1,503	
167	9,933	5,576	8,090	13,218	2,554	1,760	
343	14,876	7,792	8,562	8,912	1,935	1,312	
138	16,016	9,095	14,841	14,405	3,216	1,483	
164	21,954	12,383	18,393	10,732	4,082	7,313	
496	13,895	5,900	7,393	11,205	2,532	7,191	
151	12,467	4,852	7,556	9,916	2,299	6,854	
344	16,763	9,641	13,448	11,423	3,711	6,147	
567	26,105	10,544	20,251	13,064	3,075	6,984	
164	11,964	5,577	7,019	7,860	2,099	7,571	
323	14,034	4,332	6,883	9,677	1,607	6,271	
140	21,704	8,888	13,954	7,285	2,735	6,180	
587	28,006	12,794	21,462	12,785	3,765	...	
171	13,539	7,564	7,028	11,040	2,341	...	
401	14,628	5,611	7,315	10,484	2,116	...	
167	21,292	11,962	14,526	11,088	3,097	...	
<b>464</b>	<b>25,240</b>	<b>12,758</b>	<b>23,425</b>	<b>16,646</b>	<b>3,777</b>	...	
<b>158</b>	<b>12,325</b>	<b>6,957</b>	<b>6,509</b>	<b>8,038</b>	<b>2,286</b>	...	
<b>379</b>	<b>13,934</b>	<b>5,477</b>	<b>7,086</b>	<b>14,854</b>	<b>2,120</b>	...	
<b>170</b>	<b>20,659</b>	<b>11,284</b>	<b>15,415</b>	<b>8,883</b>	<b>3,125</b>	...	

表43 臺北市近十年來交通品質

統計項目	單位	93年底	94年底
Item	Unit	End of 2004	End of 2005
人口總數	Population 人 Person	2,622,472	2,616,375
道路面積	Road Area 千平方公尺 10 <sup>3</sup> m <sup>2</sup>	20,786	20,825
停管處汽車停車位①	Public Automobile Parking Spaces 汽車格位 Parking Spaces	87,209	90,771
車輛數	Motor Vehicles		
合計	Total 輛 Vehicle	1,726,699	1,756,480
汽車	Automobile 輛 Vehicle	708,315	725,508
機車	Motorcycle 輛 Vehicle	1,018,384	1,030,972
總車輛增加率	Growth Rate of Motor Veh. %	2.25	1.72
領有駕照人數	Drivers with Driver License		
合計	Total 人 Person	2,404,998	2,446,339
汽車	Automobile 人 Person	1,315,853	1,339,440
機車	Motorcycle 人 Person	1,089,145	1,106,899
領有駕照數增加率	Growth Rate of Driver License %	2.07	1.72
每千人擁有汽車數	Automobiles per 1000 Persons 輛/千人 Veh./10 <sup>3</sup> Person	270	277
每千人擁有機車數	Motorcycles per 1000 Persons 輛/千人 Veh./10 <sup>3</sup> Person	388	394
每萬輛車肇事車輛數②	Traffic Accidents per 10 <sup>4</sup> Motor Veh. 輛/萬輛 Veh./10 <sup>4</sup> Veh.	1.22	1.00
每人享有道路面積	Road Area per Person 平方公尺/人 m <sup>2</sup> /Person	7.93	7.96
每輛汽車享有道路面積	Road Area per Automobile 平方公尺/輛 m <sup>2</sup> /Veh.	29.35	28.70
每千輛汽車享有市有停車位數	Parking Spaces per 10 <sup>3</sup> Automobiles 格/千輛 Spaces/10 <sup>3</sup> Veh.	123	125
聯營公車③	City Bus		
平均每日載客量	Passengers per Day 千人 1,000 Person	1,707	1,679
成長率	Growth Rate %	1.78	-1.69
平均每班次人數	Passengers Transport per Bus Run 人 Person	23	23
臺北捷運	Taipei Rapid Transit System		
平均每日載客量	Passengers per Day 千人 1,000 Person	957	988
成長率	Growth Rate %	10.44	3.31

資料來源：臺北市政府主計處、臺北市區監理所、停車管理工程處、公共運輸處

附註：①係指公有停車場汽車停車位數。

### 43. Traffic Quality of Taipei City in Recent Ten Years

95年底	96年底	97年底	98年底	99年底	100年底	101年底	102年底
End of 2006	End of 2007	End of 2008	End of 2009	End of 2010	End of 2011	End of 2012	End of 2013
2,632,242	2,629,269	2,622,923	2,607,428	2,618,772	2,650,968	2,673,226	2,686,516
20,869	20,882	20,885	20,901	20,909	20,917	22,521	22,537
92,619	93,926	94,531	94,103	98,198	97,902	101,256	101,514
1,777,903	1,791,939	1,798,284	1,814,114	1,819,685	1,845,686	1,856,536	1,802,910
731,755	728,277	717,624	721,326	725,121	744,108	756,602	768,100
1,046,148	1,063,662	1,080,660	1,092,788	1,094,564	1,101,578	1,099,934	1,034,810
1.22	0.79	0.35	0.88	0.31	1.43	0.59	-2.89
2,463,358	2,498,852	2,534,566	2,573,470	2,615,806	2,660,905	2,698,527	2,727,066
1,353,653	1,373,636	1,392,131	1,412,802	1,436,899	1,463,533	1,484,857	1,502,260
1,109,705	1,125,216	1,142,435	1,160,668	1,178,907	1,197,372	1,213,670	1,224,806
0.70	1.44	1.43	1.53	1.65	1.72	1.41	1.06
278	277	274	277	277	281	283	286
397	405	412	419	418	416	411	385
0.88	0.80	0.69	0.78	0.76	0.81	0.60	0.78
7.93	7.94	7.96	8.02	7.98	7.89	8.42	8.39
28.52	28.67	29.10	28.98	28.84	28.11	29.75	29.34
127	129	132	130	135	132	134	132
1,688	1,713	1,783	1,764	1,760	1,708	1,681	1,615
0.56	1.46	4.12	-1.10	-0.23	-2.94	-1.59	-3.91
23	24	25	25	26	26	26	26
1,052	1,140	1,230	1,267	1,385	1,552	1,645	1,740
6.44	8.41	7.82	3.05	9.30	12.06	6.03	5.73

②僅含AI類肇事。

③包含大、小型公車。



## 七、臺北市資本資料

### **Basic Information in Taipei City**



表44 臺北市人口概況

年底及區別 End of Year & District	土地面積 (平方公里) Area (Kmi <sup>2</sup> )	里數 No. of Lis	鄰數 No. of Neighborhoods	戶數 (戶) No. of Household	人
					合計 Total
86年底 End of 1997	271.7997	435	9,889	854,132	2,598,493
87年底 End of 1998	271.7997	435	9,908	869,803	2,639,939
88年底 End of 1999	271.7997	435	9,972	879,156	2,641,312
89年底 End of 2000	271.7997	435	9,983	888,560	2,646,474
90年底 End of 2001	271.7997	435	9,986	894,763	2,633,802
91年底 End of 2002	271.7997	449	10,188	906,988	2,641,856
92年底 End of 2003	271.7997	449	9,455	914,716	2,627,138
93年底 End of 2004	271.7997	449	9,455	923,325	2,622,472
94年底 End of 2005	271.7997	449	9,461	933,110	2,616,375
95年底 End of 2006	271.7997	449	9,477	941,317	2,632,242
96年底 End of 2007	271.7997	449	9,485	947,745	2,629,269
97年底 End of 2008	271.7997	449	9,497	958,433	2,622,923
98年底 End of 2009	271.7997	449	9,512	969,418	2,607,428
99年底 End of 2010	271.7997	456	9,533	983,237	2,618,772
100年底 End of 2011	271.7997	456	9,545	999,879	2,650,968
101年底 End of 2012	271.7997	456	9,568	1,017,063	2,673,226
<b>102年底 End of 2013</b>	<b>271.7997</b>	<b>456</b>	<b>9,571</b>	<b>1,026,738</b>	<b>2,686,516</b>
松山區 Songshan Dist.	9.2878	33	762	79,801	210,343
信義區 Xinyi Dist.	11.2077	41	914	88,412	228,496
大安區 Daan Dist.	11.3614	53	1,029	119,480	313,363
中山區 Zhongshan Dist.	13.6821	42	872	97,336	228,753
中正區 Zhongzheng Dist.	7.6071	31	584	64,589	163,140
大同區 Datong Dist.	5.6815	25	524	50,568	129,820
萬華區 Wanhua Dist.	8.8522	36	722	77,218	193,480
文山區 Wenshan Dist.	31.5090	43	995	101,903	271,341
南港區 Nangang Dist.	21.8424	20	444	45,045	119,752
內湖區 Neihu Dist.	31.5787	39	909	103,801	282,842
士林區 Shilin Dist.	62.3682	51	989	104,767	289,742
北投區 Beitou Dist.	56.8216	42	827	93,818	255,444

資料來源：臺北市政府主計處統計電子書「臺北市重要統計速報」。

## 44. Population in Taipei City

口 數(人)	Population(Person)		性比例 (男/女×100) Sex Ratio (M/F×100)	戶量 (人/戶) Average Persons per Household	人口密度 (人/km <sup>2</sup> ) Density (Person/km <sup>2</sup> )
	男 Male	女 Female			
成長率 (%) Growth					
-0.26	1,295,637	1,302,856	99.45	3.04	9,560
1.60	1,311,789	1,328,150	98.77	3.04	9,713
0.05	1,309,434	1,331,878	98.31	3.00	9,718
0.20	1,309,308	1,337,166	97.92	2.98	9,737
-0.48	1,300,179	1,333,623	97.49	2.94	9,690
0.31	1,301,458	1,340,398	97.09	2.91	9,720
-0.56	1,291,742	1,335,396	96.73	2.87	9,666
-0.18	1,286,303	1,336,169	96.27	2.84	9,649
-0.23	1,279,513	1,336,862	95.71	2.80	9,626
0.61	1,282,691	1,349,551	95.05	2.80	9,684
-0.11	1,277,556	1,351,713	94.51	2.77	9,674
-0.24	1,270,948	1,351,975	94.01	2.74	9,650
-0.59	1,260,450	1,346,978	93.58	2.69	9,593
0.44	1,262,554	1,356,218	93.09	2.66	9,635
1.23	1,276,343	1,374,625	92.85	2.65	9,753
0.84	1,285,361	1,387,865	92.61	2.63	9,835
<b>0.50</b>	<b>1,289,945</b>	<b>1,396,571</b>	<b>92.37</b>	<b>2.62</b>	<b>9,884</b>
-0.27	99,484	110,859	89.74	2.64	22,647
0.33	109,662	118,834	92.28	2.58	20,387
-0.02	146,933	166,430	88.29	2.62	27,581
0.92	106,998	121,755	87.88	2.35	16,719
0.61	78,206	84,934	92.08	2.53	21,446
0.78	63,576	66,244	95.97	2.57	22,850
0.44	95,823	97,657	98.12	2.51	21,857
0.75	130,887	140,454	93.19	2.66	8,612
1.07	58,603	61,149	95.84	2.66	5,483
1.01	135,718	147,124	92.25	2.72	8,957
0.29	140,361	149,381	93.96	2.77	4,646
0.49	123,694	131,750	93.89	2.72	4,496

表45 臺北市道路長度及面積-按寬度分

年底別 End of Year	總 計 Grand Total			6公尺寬以下 Under 6m		6~未滿10公尺 6~Under 10m		10~未滿15公尺 10~Under 15m		15~未滿20公尺 15~Under 20m	
	長度	面積	平均寬 度	長度	面積	長度	面積	長度	面積	長度	面積
	Length	Area	Width Average	Length	Area	Length	Area	Length	Area	Length	Area
<b>101年底</b> End of 2012	<b>1,617,116</b>	<b>22,521,347</b>	<b>13.93</b>	<b>77,632</b>	<b>350,862</b>	<b>734,437</b>	<b>5,256,287</b>	<b>346,166</b>	<b>3,870,826</b>	<b>115,381</b>	<b>1,807,933</b>
松山區 SongShan	103,230	1,466,537	14.21	2,700	10,941	55,340	404,416	17,999	203,785	7,357	122,902
信義區 XinYi	118,439	1,487,933	12.56	1,554	7,391	69,541	515,523	16,543	186,630	8,013	128,945
大安區 DaAn	174,230	2,638,054	15.14	10,024	48,495	101,060	726,262	19,429	220,860	12,220	185,473
中山區 ZhongShan	172,112	2,723,117	15.82	9,187	42,417	79,132	547,721	18,451	210,611	18,197	282,342
中正區 ZhongZheng	118,963	2,032,746	17.09	13,378	57,631	37,376	250,020	18,902	225,130	12,683	200,774
大同區 DaTong	75,788	1,047,283	13.82	11,123	51,511	29,334	197,351	7,353	82,485	9,068	146,303
萬華區 WanHua	92,070	1,303,818	14.16	7,706	33,138	36,793	265,190	16,972	203,506	7,486	119,730
文山區 WenShan	139,975	1,648,921	11.78	8,841	43,182	51,448	394,738	50,993	550,410	3,533	55,454
南港區 NanGang	78,454	1,127,940	14.38	868	3,780	22,724	170,477	25,420	279,600	10,195	155,268
內湖區 NeiHu	192,559	2,505,519	13.01	3,782	15,922	81,376	592,373	62,085	696,556	6,428	97,698
士林區 ShiLin	190,905	2,548,242	13.35	5,820	25,531	87,238	617,926	51,442	583,872	10,669	168,373
北投區 BeiTou	160,391	1,991,237	12.41	2,649	10,923	83,075	574,290	40,577	427,381	9,532	144,671
<b>102年底</b> End of 2013	<b>1,618,432</b>	<b>22,537,277</b>	<b>13.93</b>	<b>77,632</b>	<b>350,923</b>	<b>735,136</b>	<b>5,261,921</b>	<b>346,228</b>	<b>3,871,461</b>	<b>115,936</b>	<b>1,817,533</b>
松山區 SongShan	103,237	1,466,704	14.21	2,700	11,002	55,347	404,522	17,999	203,785	7,357	122,902
信義區 XinYi	118,994	1,497,533	12.58	1,554	7,391	69,541	515,523	16,543	186,630	8,568	138,545
大安區 DaAn	174,789	2,642,560	15.12	10,024	48,495	101,557	730,133	19,491	221,495	12,220	185,473
中山區 ZhongShan	172,112	2,723,117	15.82	9,187	42,417	79,132	547,721	18,451	210,611	18,197	282,342
中正區 ZhongZheng	119,045	2,033,233	17.08	13,378	57,631	37,458	250,507	18,902	225,130	12,683	200,774
大同區 DaTong	75,788	1,047,293	13.82	11,123	51,511	29,334	197,361	7,353	82,485	9,068	146,303
萬華區 WanHua	92,104	1,304,023	14.16	7,706	33,138	36,827	265,395	16,972	203,506	7,486	119,730
文山區 WenShan	139,986	1,649,086	11.78	8,841	43,182	51,459	394,903	50,993	550,410	3,533	55,454
南港區 NanGang	78,454	1,127,940	14.38	868	3,780	22,724	170,477	25,420	279,600	10,195	155,268
內湖區 NeiHu	192,590	2,505,722	13.01	3,782	15,922	81,407	592,576	62,085	696,556	6,428	97,698
士林區 ShiLin	190,905	2,548,242	13.35	5,820	25,531	87,238	617,926	51,442	583,872	10,669	168,373
北投區 BeiTou	160,428	1,991,824	12.42	2,649	10,923	83,112	574,877	40,577	427,381	9,532	144,671

## 45.Length and Area of Roads in Taipei City — By Width

Unit : Length : m ; Area : m<sup>2</sup>

20~未滿30公尺 20~Under 30m		30~未滿40公尺 30~Under 40m		40~未滿50公尺 40~Under 50m		50~未滿60公尺 50~Under 60m		60~未滿70公尺 60~Under 70m		70公尺寬以上 70m and Over	
長度 Length	面積 Area	長度 Length	面積 Area	長度 Length	面積 Area	長度 Length	面積 Area	長度 Length	面積 Area	長度 Length	面積 Area
<b>145,260</b>	<b>3,170,260</b>	<b>80,565</b>	<b>2,534,514</b>	<b>88,726</b>	<b>3,641,692</b>	<b>6,842</b>	<b>365,633</b>	<b>7,915</b>	<b>489,061</b>	<b>14,192</b>	<b>1,034,279</b>
5,478	116,095	4,506	142,069	7,384	300,969	620	36,158	-	-	1,846	129,202
8,157	169,401	11,833	359,400	2,364	94,577	-	-	434	26,066	-	-
2,417	52,882	7,831	241,448	11,534	470,055	-	-	1,895	113,765	7,820	578,814
19,660	433,238	3,361	103,531	19,407	789,447	867	50,169	898	56,268	2,952	207,373
10,594	226,150	8,706	276,046	14,536	600,555	343	19,631	988	66,465	1,457	110,344
10,314	245,235	2,234	67,027	6,152	246,075	158	8,205	52	3,091	-	-
11,011	255,736	9,654	317,395	2,237	97,984	177	9,013	34	2,126	-	-
20,497	431,946	3,191	110,589	1,220	49,190	211	10,588	41	2,824	-	-
11,217	241,717	6,523	202,729	408	19,120	1,099	55,249	-	-	-	-
18,184	391,344	16,337	505,371	2,826	122,007	1,102	57,911	439	26,337	-	-
18,649	424,666	3,647	122,022	10,621	441,460	1,051	53,464	1,651	102,382	117	8,546
9,082	181,850	2,742	86,887	10,037	410,253	1,214	65,245	1,483	89,737	-	-
<b>145,260</b>	<b>3,170,260</b>	<b>80,565</b>	<b>2,534,514</b>	<b>88,726</b>	<b>3,641,692</b>	<b>6,842</b>	<b>365,633</b>	<b>7,915</b>	<b>489,061</b>	<b>14,192</b>	<b>1,034,279</b>
5,478	116,095	4,506	142,069	7,384	300,969	620	36,158	-	-	1,846	129,202
8,157	169,401	11,833	359,400	2,364	94,577	-	-	434	26,066	-	-
2,417	52,882	7,831	241,448	11,534	470,055	-	-	1,895	113,765	7,820	578,814
19,660	433,238	3,361	103,531	19,407	789,447	867	50,169	898	56,268	2,952	207,373
10,594	226,150	8,706	276,046	14,536	600,555	343	19,631	988	66,465	1,457	110,344
10,314	245,235	2,234	67,027	6,152	246,075	158	8,205	52	3,091	-	-
11,011	255,736	9,654	317,395	2,237	97,984	177	9,013	34	2,126	-	-
20,497	431,946	3,191	110,589	1,220	49,190	211	10,588	41	2,824	-	-
11,217	241,717	6,523	202,729	408	19,120	1,099	55,249	-	-	-	-
18,184	391,344	16,337	505,371	2,826	122,007	1,102	57,911	439	26,337	-	-
18,649	424,666	3,647	122,022	10,621	441,460	1,051	53,464	1,651	102,382	117	8,546
9,082	181,850	2,742	86,887	10,037	410,253	1,214	65,245	1,483	89,737	-	-

表46 悠遊卡發行、交易概況—交通領域

單位：千筆；新台幣千元

年(月)別 Year (Month)	累計發卡量 (張) ① Accumulated Volume of Circulation (Cards)	交 易 量 ②			
		合 計 Total		公 車 ③ Bus	
		筆 數 Transaction	交易金額 Amount	筆 數 Transaction	交易金額 Amount
93年 2004	4,895,563	795,516	11,837,367	497,472	5,608,644
94年 2005	6,488,599	850,258	12,486,489	533,829	6,031,514
95年 2006	8,543,240	894,875	13,410,882	551,798	6,269,755
96年 2007	11,587,294	956,856	15,086,757	580,192	6,520,617
97年 2008	15,091,767	1,039,549	16,359,516	627,235	7,069,531
98年 2009	17,863,800	1,086,808	16,928,972	657,447	7,374,803
99年 2010	23,252,130	1,168,564	18,407,821	693,455	7,867,982
100年 2011	29,013,392	1,245,603	20,148,060	709,606	8,106,285
101年 2012	35,940,603	1,297,858	21,469,830	722,966	8,296,870
<b>102年 2013</b>	<b>43,072,866</b>	<b>1,340,270</b>	<b>22,372,072</b>	<b>731,085</b>	<b>8,405,992</b>
1月 Jan.	36,746,245	112,405	1,858,470	61,740	708,687
2月 Feb.	37,209,373	93,013	1,590,267	49,905	566,228
3月 Mar.	37,686,141	116,484	1,919,186	64,430	739,279
4月 Apr.	38,324,157	108,858	1,828,158	60,451	694,982
5月 May	38,895,684	116,196	1,901,367	64,943	746,018
6月 June	39,324,894	107,773	1,818,197	59,327	681,465
7月 July	39,769,051	109,744	1,823,059	59,021	680,575
8月 Aug.	40,300,787	108,919	1,854,606	58,407	676,883
9月 Sep.	40,993,491	108,381	1,791,809	59,819	688,536
10月 Oct.	41,605,736	118,193	1,991,069	65,442	752,271
11月 Nov.	42,364,410	116,760	1,916,745	63,303	727,568
12月 Dec.	43,072,866	123,543	2,079,140	64,298	743,501
<b>102年與101年比較</b> 2013 vs. 2012	7,132,263	42,412,502	902,241,731	8,119,574	109,121,430
	19.8%	3.3%	4.2%	1.1%	1.3%

資料來源：臺北市公共運輸處

附註：①為年(月)底數；累計發卡量等於超商售卡(POST)+自動售卡(VAVM)+捷運售卡(PAM)+紀念卡+團購+敬老等+聯名卡+基隆卡轉悠遊卡。

②不含試辦計程車使用悠遊卡交易量。

## 46. Circulation and Transactions of EasyCard

Unit: 1,000 times; NT\$1,000

Applications					
捷 運 ④ Taipei MRT		停管處停車場 ④ Public Off-Road Car Parks		捷運停車場 ④ MRT Parking Lots	
筆 數 Transaction	交易金額 Amount	筆 數 Transaction	交易金額 Amount	筆 數 Transaction	交易金額 Amount
291,342	5,970,109	5,793	223,707	909	34,907
309,030	6,158,407	6,251	249,694	1,147	46,874
333,417	6,741,896	7,579	294,081	2,081	105,150
366,192	7,467,009	8,187	953,709	2,285	145,423
401,353	8,058,071	8,684	1,091,616	2,277	140,298
417,983	8,341,201	9,111	1,082,194	2,266	130,774
462,083	9,190,951	10,466	1,206,798	2,560	142,090
521,918	10,598,472	11,111	1,289,987	2,969	153,316
560,055	11,657,615	11,692	1,354,672	3,145	160,673
<b>593,431</b>	<b>12,344,485</b>	<b>12,414</b>	<b>1,451,288</b>	<b>3,341</b>	<b>170,307</b>
49,355	1,028,236	1,038	109,030	272	12,518
41,952	877,809	915	130,868	242	15,362
50,751	1,063,602	1,019	101,961	284	14,344
47,150	984,341	998	134,720	259	14,115
49,913	1,042,119	1,063	100,638	278	12,592
47,145	984,773	1,024	136,347	277	15,612
49,413	1,029,120	1,026	100,912	284	12,452
49,193	1,024,544	1,037	138,246	282	14,933
47,282	989,873	1,005	99,838	275	13,562
51,381	1,079,282	1,076	144,644	294	14,872
52,086	1,075,241	1,077	100,495	294	13,441
57,809	1,165,545	1,136	153,590	299	16,504
33,375,567	686,869,422	722,048	96,616,586	195,313	9,634,293
6.0%	5.9%	6.2%	7.1%	6.2%	6.0%

③91年9月30日搭乘公車悠遊卡系統啟用。

④91年6月12日搭乘捷運與公有停車場停車悠遊卡系統正式啟用。



# 八、相關統計

## Statistics



表47 機動車輛數

民國102年底

單位:輛

地區別 District	總計 Grand Total	汽 車						
		合計 Total	與上年 底比較 vs. End of Last Year(%)	大客車 Bus			大貨車 Heavy	
				小計 Sub-Total	自用 Private	營業 Business	小計 Sub-Total	自用 Private
臺北市 Taipei City	1,802,910	768,100	1.52	7,229	231	6,998	6,058	3,840
新北市 New Taipei City	3,233,275	964,136	2.55	6,720	202	6,518	14,493	6,947
臺中市 Taichung City	2,669,109	990,717	2.51	3,241	191	3,050	23,538	12,876
臺南市 Tainan City	1,942,744	621,760	2.28	1,885	85	1,800	12,339	7,954
高雄市 Kaohsiung City	2,934,964	845,438	1.85	3,520	178	3,342	25,181	11,773
臺灣省 Taiwan Province	8,894,471	3,145,378	2.25	9,054	783	8,271	79,773	48,469
宜蘭縣 Yilan County	427,143	146,762	2.18	279	46	233	4,210	2,194
桃園縣 Taoyuan County	1,814,342	688,947	2.69	2,136	122	2,014	18,588	8,772
新竹縣 Hsinchu County	479,957	197,691	2.78	386	32	354	4,514	2,146
苗栗縣 Miaoli County	546,484	207,072	2.28	590	87	503	5,134	3,161
彰化縣 Changhua County	1,316,107	464,046	1.89	1,204	71	1,133	12,612	8,980
南投縣 Nantou County	530,151	199,509	2.00	274	63	211	4,581	2,954
雲林縣 Yunlin County	701,417	251,389	2.16	610	47	563	8,003	5,307
嘉義縣 Chiayi County	527,952	186,508	1.86	167	47	120	4,441	3,954
屏東縣 Pingtung County	917,102	267,424	1.90	477	48	429	6,152	4,448
臺東縣 Taitung County	233,394	72,520	3.09	157	30	127	1,631	1,278
花蓮縣 Hualien County	341,231	114,061	2.49	422	87	335	2,487	1,610
澎湖縣 Penghu County	99,025	25,997	4.73	210	8	202	475	462
基隆市 Keelung City	280,121	92,432	1.58	472	15	457	2,220	503
新竹市 Hsinchu City	403,547	142,463	2.08	1,005	46	959	2,274	1,484
嘉義市 Chiayi City	276,498	88,557	1.64	665	34	631	2,451	1,216

資料來源：交通部

備註：①102年8月公路總局寄發10年以上高齡機車車主通知單，如於102年10月1日前完成報廢手續  
即不需補繳燃料使用費，致102年9月底機車數明顯下降。

## 47. Number of Motor Vehicles

End of 2013

Unit : Vehicle

Automobile								機車①	
Truck	小客車 Sedan			小貨車 Light Truck			特種車 Specially Constructed Vehicle		
營業 Business	小計 Sub-Total	自用 Private	營業 Business	小計 Sub-Total	自用 Private	營業 Business			
2,218	686,234	582,537	103,697	60,287	41,708	18,579	8,292	1,034,810	-5.92
7,546	840,541	816,104	24,437	93,261	88,079	5,182	9,121	2,269,139	-4.21
10,662	842,075	827,022	15,053	114,705	111,522	3,183	7,158	1,678,392	-4.63
4,385	522,718	513,198	9,520	80,363	78,896	1,467	4,455	1,320,984	-8.49
13,408	713,124	699,190	13,934	97,175	95,124	2,051	6,438	2,089,526	-8.49
31,304	2,604,969	2,582,084	22,885	426,576	423,017	3,559	25,006	5,749,093	-6.25
2,016	121,512	120,321	1,191	19,353	19,302	51	1,408	280,381	-5.96
9,816	597,513	591,208	6,305	66,096	64,026	2,070	4,614	1,125,395	-2.94
2,368	172,191	171,307	884	19,334	18,768	566	1,266	282,266	-3.41
1,973	174,875	174,300	575	24,753	24,709	44	1,720	339,412	-6.31
3,632	375,008	372,143	2,865	72,004	71,689	315	3,218	852,061	-7.76
1,627	159,621	159,191	430	33,415	33,414	1	1,618	330,642	-8.10
2,696	196,472	196,056	416	44,334	44,297	37	1,970	450,028	-8.56
487	145,419	145,107	312	35,168	35,133	35	1,313	341,444	-8.81
1,704	210,026	209,432	594	48,629	48,599	30	2,140	649,678	-7.84
353	54,906	54,137	769	14,894	14,872	22	932	160,874	-8.52
877	91,884	90,190	1,694	17,990	17,979	11	1,278	227,170	-6.99
13	21,621	21,265	356	3,273	3,272	1	418	73,028	-0.59
1,717	82,381	78,274	4,107	6,298	6,190	108	1,061	187,689	-3.91
790	126,555	124,730	1,825	11,405	11,200	205	1,224	261,084	-3.86
1,235	74,985	74,423	562	9,630	9,567	63	826	187,941	-8.07

表48 道路交通事故

民國102年

地區別 District	肇事 件數 Cases of Accidents	肇事率 (件/萬輛) Accident Rate (Case/10000 Veh.)	肇事原因(件) Accident Reasons (Case)			
			汽(機、 慢)車駕駛 人過失 Driving Faulty	機件 故障 Mechanics Failure	行人(或乘 客)過失 Pedestrian Careless	其他 Others
臺北市 Taipei City	82	0.45	78	-	3	1
新北市 New Taipei City	142	0.43	135	-	7	-
臺中市 Taichung City	155	0.57	148	-	7	-
臺南市 Tainan City	189	0.95	184	-	5	-
高雄市 Kaohsiung City	221	0.73	206	1	14	-
臺灣省 Taiwan Province	992	1.10	956	4	30	2
宜蘭縣 Ilan County	56	1.29	55	-	1	-
桃園縣 Taoyuan County	115	0.63	112	1	2	-
新竹縣 Hsinchu County	59	1.22	57	1	1	-
苗栗縣 Miaoli County	58	1.04	52	-	5	1
彰化縣 Changhwa County	151	1.12	149	-	2	-
南投縣 Nantou County	68	1.25	64	1	3	-
雲林縣 Yunlin County	118	1.64	117	-	1	-
嘉義縣 Chiayi County	77	1.42	73	-	4	-
屏東縣 Pingtung County	124	1.32	120	1	3	-
臺東縣 Taitung County	53	2.21	48	-	5	-
花蓮縣 Hualien County	46	1.32	44	-	1	1
澎湖縣 Penghu County	7	0.71	6	-	1	-
基隆市 Keelung City	12	0.42	12	-	-	-
新竹市 Hsinchu City	31	0.76	30	-	1	-
嘉義市 Chiayi City	17	0.60	17	-	-	-
國道 National Freeway	66	...	60	6	-	-

資料來源：內政部警政署

附註：本表僅含A1類(造成人員當場或24小時內死亡之交通事故)統計資料。各縣市交通事故均不含保二、港警所、航警局及鐵路交通事故。

## 48. Traffic Accidents on Road

Year 2013

死 傷 人 數 (人) Casualties (Person)					
合 計	死 亡	受 傷	每件車禍 死亡人數	每萬人口 死亡人數	每萬車輛 死亡人數
Total	Death	Injury	No. of Death People per Accident	No. of Death People Per 10,000 Population	No. of Death People per 10,000 Vehicles
<b>117</b>	<b>83</b>	<b>34</b>	<b>1.01</b>	<b>0.31</b>	<b>0.45</b>
<b>200</b>	<b>148</b>	<b>52</b>	<b>1.04</b>	<b>0.37</b>	<b>0.45</b>
<b>209</b>	<b>157</b>	<b>52</b>	<b>1.01</b>	<b>0.58</b>	<b>0.58</b>
<b>271</b>	<b>191</b>	<b>80</b>	<b>1.01</b>	<b>1.01</b>	<b>0.96</b>
<b>305</b>	<b>228</b>	<b>77</b>	<b>1.03</b>	<b>0.82</b>	<b>0.75</b>
<b>1,432</b>	<b>1,029</b>	<b>403</b>	<b>1.04</b>	<b>1.11</b>	<b>1.14</b>
79	56	23	1.00	1.22	1.29
164	118	46	1.03	0.58	0.65
97	63	34	1.07	1.19	1.31
73	58	15	1.00	1.03	1.04
198	153	45	1.01	1.18	1.14
120	69	51	1.01	1.33	1.27
157	126	31	1.07	1.78	1.75
116	82	34	1.06	1.54	1.51
168	129	39	1.04	1.51	1.37
94	61	33	1.15	2.70	2.54
68	47	21	1.02	1.40	1.35
12	7	5	1.00	0.70	0.71
18	12	6	1.00	0.32	0.42
44	31	13	1.00	0.73	0.76
24	17	7	1.00	0.63	0.60
<b>141</b>	<b>71</b>	<b>70</b>	<b>1.08</b>	<b>...</b>	<b>...</b>

## 表49人口概況

## 49. Population

民國102年底 (End of 2013)

地區別 District	土地面積 (平方公里) Land Area (Km <sup>2</sup> )	戶數 (戶) No. of Households	人口數 (人) Population (Person)	戶量 (人/戶) Average Persons per Household	性比例 (男/女×100) Sex Ratio (M./F.×100)	人口密度 (人/km <sup>2</sup> ) Density (Person/km <sup>2</sup> )
臺北市 Taipei City	271.7997	1,026,738	2,686,516	2.62	92.37	9,884
新北市 New Taipei City	2,052.5667	1,477,857	3,954,929	2.68	97.27	1,927
臺中市 Taichung City	2,214.8968	897,191	2,701,661	3.01	98.37	1,220
臺南市 Tainan City	2,191.6531	663,131	1,883,208	2.84	100.63	859
高雄市 Kaohsiung City	2,947.6159	1,056,421	2,779,877	2.63	99.42	943
臺灣省 Taiwan Province	26,330.9577	3,125,941	9,234,448	2.95	103.96	351
宜蘭縣 Ilan County	2,143.6251	160,883	458,456	2.85	103.35	214
桃園縣 Taoyuan County	1,220.9540	716,582	2,044,023	2.85	100.91	1,674
新竹縣 Hsinchu County	1,427.5369	174,836	530,486	3.03	105.15	372
苗栗縣 Miaoli County	1,820.3149	180,916	565,554	3.13	106.76	311
彰化縣 Changhwa County	1,074.3960	375,940	1,296,013	3.45	104.90	1,206
南投縣 Nantou County	4,106.4360	175,452	517,222	2.95	105.45	126
雲林縣 Yunlin County	1,290.8326	236,632	707,792	2.99	108.58	548
嘉義縣 Chiayi County	1,903.6367	180,652	529,229	2.93	108.73	278
屏東縣 Pingtung County	2,775.6003	282,187	852,286	3.02	105.27	307
臺東縣 Taitung County	3,515.2526	81,786	224,821	2.75	108.29	64
花蓮縣 Hualien County	4,628.5714	123,440	333,897	2.70	104.99	72
澎湖縣 Penghu County	126.8641	37,151	100,400	2.70	106.21	791
基隆市 Keelung City	132.7589	149,678	374,914	2.50	101.28	2,824
新竹市 Hsinchu City	104.1526	152,163	428,483	2.82	98.10	4,114
嘉義市 Chiayi City	60.0256	97,643	270,872	2.77	95.96	4,513

資料來源:內政部戶政司