

中華民國 103 年

# 臺北市交通統計年報

2014 STATISTICAL YEARBOOK OF  
TRANSPORTATION, TAIPEI CITY



臺北市政府交通局編印

DEPARTMENT OF TRANSPORTATION, TAIPEI CITY GOVERNMENT

中華民國 104 年 5 月出版

## 編輯說明

- 一、本年報編印目的為提供交通統計基本資料之最新數字，以供各界參考應用。
- 二、本年報內容計分：(一)大眾運輸；(二)公路監理；(三)停車管理；(四)交通執法與安全；(五)人事與經費；(六)交通資料；(七)臺北市基本資料；(八)相關統計等 8 類，共 49 表。
- 三、本刊所載資料若與前期有出入者，悉以本期所列數字為準。
- 四、本年報部分數字經予提高計量單位採用四捨五入計算，故總數與細數間略有差異。
- 五、各表所稱「年」係指全年；「年底」指該年 12 月底；「年度」指會計年度，88 年度以前係上年 7 月 1 日起至該年 6 月 30 日止，自 89 年度起則自當年 1 月至 12 月。
- 六、本年報數字欄所用符號代表意義如下：
  - 表示無數值
  - ... 表示數值不明
  - 0 表示數值不及半單位
  - 表示無意義數值
  - Ⓘ 表示修正數
- 七、各表數字如有必要須加以說明者，均於表下方附註說明。

## Explanatory Note

1. The purpose of compiling and publishing this annual report is to provide general basic data relating transportation statistics so as to facilitate the related organizations concerned in executing their public functions.
2. 49 tables have been compiled in and the data contained in this annual report are classified into 8 categories, they are:(1)Mass Transit (2)Motor Vehicle Supervision (3)Parking Management (4)Traffic Enforcement and Safety (5)Personnel and Budget (6)Traffic Data (7)Basic Information in Taipei City (8)Statistics.
3. If the data in this annual report don't coincide with that in the previous periodicals, please take the data contained in this annual report as a basis.
4. Part of the figures in this annual report are rounded off, so the total number doesn't always coincide with the detail number.
5. The word "Year" used in this annual report indicates the whole particular year. "End of the Year" means " by the end of December of the particular year. "Fiscal Year" indicates the accounting year with the period from July 1st of the previous year to the end of June of this year before 1999. However, since 2000, " Fiscal Year" has been changed its definition to indicate the whole calendar year from the beginning to the end of this year.
6. The following symbols are used throughout the publication:
  - " - " means no figure
  - "..." means the figure is not available
  - " 0 " means the figure is less than half a measure unit
  - " --" means the figure provided are meaningless
  - "Ⓘ" means the revised figure
7. The footnotes below tables provide the explanations for the specific figures in tables if necessary.

# 目 錄

## CONTENTS

編輯說明 Explanatory Note-----	1
組織概況 Organization-----	7
提要分析 Summary Analysis -----	8
<b>統計表 Statistical Tables</b>	
<b>一、大眾運輸 Mass Transit</b>	
1 臺北市聯營公共汽車行車效率-----	16
Operation Efficiency of City Bus in Taipei City	
2 臺北市聯營公共汽車行車效率—按路線分-----	20
Operation Efficiency of City Bus in Taipei City—By Routes	
3 臺北市公車專用道行駛車次及載客人數-----	34
Number of Bus Runs and Carried Passengers on Exclusive Bus Lanes of Taipei City	
4 臺北市小型公共汽車行車效率-----	38
Operation Efficiency of Mini-Bus in Taipei City	
5 臺北市聯營公共汽車每輛平均配備人數-----	40
Average Number of Employees per Bus in Taipei City	
6 臺北市聯營公共汽車肇事案件-----	42
Accidents of City Bus in Taipei City	
7 臺北市聯營公共汽車肇事原因-----	44
City Bus Accident Causes in Taipei City	
8 臺北都會區捷運路線工程計畫-----	48
The Taipei MRT Project	
9 臺北捷運營運概況-----	50
Operation of Taipei Rapid Transit System	
10 臺北捷運各站旅運量-----	52
Passenger Volume at Taipei Rapid Transit Stations	
11 臺北捷運行車事故-----	54
Incidents of Taipei Rapid Transit System	
12 臺北市鐵路各站旅運量-----	56
Passengers Volume at Railway Station in Taipei City	
13 松山機場國內航線班機載客量-----	57
Passenger Volume of Domestic Air Routes in Taipei Airport	

14	貓空纜車營運概況 -----	58
	Operation of the Maokong Gondola	
15	臺北市藍色公路營運概況 -----	60
	Taipei City River Cruise Services	
16	臺北市自行車設施及公共自行車租賃情形 -----	62
	Bicycle Facilities and Rental Situation in Taipei City	
<b>二、公路監理 Motor Vehicle Supervision</b>		
17	臺北市機動車輛登記數 -----	64
	Number of Registered Motor Vehicles in Taipei City	
18	臺北市機動車輛登記數—按行政區分 -----	68
	Number of Registered Motor Vehicles in Taipei City—By District	
19	臺北市領有駕駛執照數—按行政區分 -----	70
	Number of Licensed Drivers in Taipei City—By District	
20	臺北市領有駕駛執照數—按駕駛人年齡、性別及報名類別分 -----	72
	Number of Licensed Drivers in Taipei City—By Age, Sex and Registration	
21	臺北市汽車運輸業家數及車輛數 -----	74
	Motor Carrier Industry in Taipei City	
<b>三、停車管理 Parking Management</b>		
22	臺北市政府公共停車場興建情形 -----	78
	Construction of the Public Parking Lots of Taipei City Government	
23	臺北市停車位數 -----	80
	Number of Parking Spaces in Taipei City	
24	臺北市市有收費停車場概況 -----	82
	Municipal Charge Parking Lots in Taipei City	
<b>四、交通執法與安全 Traffic Enforcement and Safety</b>		
25	臺北市舉發違反道路交通管理事件 -----	100
	Traffic Regulation Violations in Taipei City	
26	臺北市處理違反道路交通管理事件（條例 12-68） -----	104
	Records of Offenses Against Traffic Regulation in Taipei City（Article 12-68）	
27	臺北市處理違反道路交通管理事件（條例 69-84） -----	106
	Records of Offenses Against Traffic Regulation in Taipei City（Article 69-84）	
28	臺北市車輛拖吊情形 -----	108
	Statistic of Towed Vehicles in Taipei City	

29	臺北市交通助理人員舉發違規停車情形 -----	110
	Parking Violation Reported by the Traffic Assistants of Taipei City	
30	臺北市舉發計程車違規件數 -----	112
	No. of Taxicab Violations Offenses by Taxi in Taipei City	
31	臺北市列管交通事故肇事案件 -----	114
	Motor Vehicles Accidents in Taipei City	
32	臺北市列管交通事故死傷人數 -----	116
	Traffic Accidents-Related Deaths and Injuries in Taipei City	
33	臺北市道路交通事故特性分析 -----	118
	Analysis of Traffic Accidents in Taipei City	
34	臺北市列管交通事故肇事原因 -----	120
	Causes of Traffic Accidents in Taipei City	
35	臺北市車輛行車事故鑑定情形 -----	122
	Appraisalment of Traffic Accidents in Taipei City	
36	臺北市表揚優良汽車駕駛人數 -----	124
	Number of Excellent Auto Drivers Commended in Taipei City	
<b>五、人事與經費 Personnel and Budget</b>		
37	本局及所屬各機關現有職員 -----	126
	Number of Staffs in Department of Transportation and Its Affiliated Agencies	
38	本局及所屬各機關現有職工 -----	128
	Number of Workers in Department of Transportation and Its Affiliated Agencies	
39	本局及所屬各機關歲出預決算比較 -----	130
	Comparison of Budget and Final Expenditure for Department of Transportation and Its Affiliated Agencies	
40	本局附屬單位基金預決算比較 -----	132
	Comparison of Budget and Final Expenditure of Fund for Affiliated Agencies of Department of Transportation	
<b>六、交通資料 Traffic Data</b>		
41	臺北市重要交通設施 -----	136
	Key Traffic Facilities in Taipei City	
42	臺北市周界流量及車種組成 -----	138
	Traffic & Vehicles of Taipei City Periphery	
43	臺北市近十年來交通品質 -----	140
	Traffic Quality of Taipei City in Recent Ten Years	

**七、臺北市基本資料 Basic Information in Taipei City**

44	臺北市人口概況 -----	144
	Population in Taipei City	
45	臺北市道路長度及面積—按寬度分 -----	146
	Length and Area of Roads in Taipei City—By Width	
46	悠遊卡發行、交易概況—交通領域 -----	148
	Circulation and Transactions of EasyCard	

**八、相關統計 Statistics**

47	機動車輛數 -----	152
	Number of Motor Vehicles	
48	道路交通事故 -----	154
	Traffic Accidents on Road	
49	人口概況 -----	156
	Population	

## 組織概況

臺北市政府為謀求有效改善本市交通，報奉 行政院核定，於民國 77年3月1日成立交通局，以延攬交通專業人才，整合交通運輸規劃，統一交通管理事權。

為加強並配合交通政策推展，依現行組織規程，內部設 5 科 5 室，下轄停車管理工程處、交通管制工程處、公共運輸處及交通事件裁決所等 4 個機關，並兼具對本府警察局交通警察大隊執行道路管理勤務時之指揮監督及考核權責。

臺北市政府交通局組織系統及業務職掌表

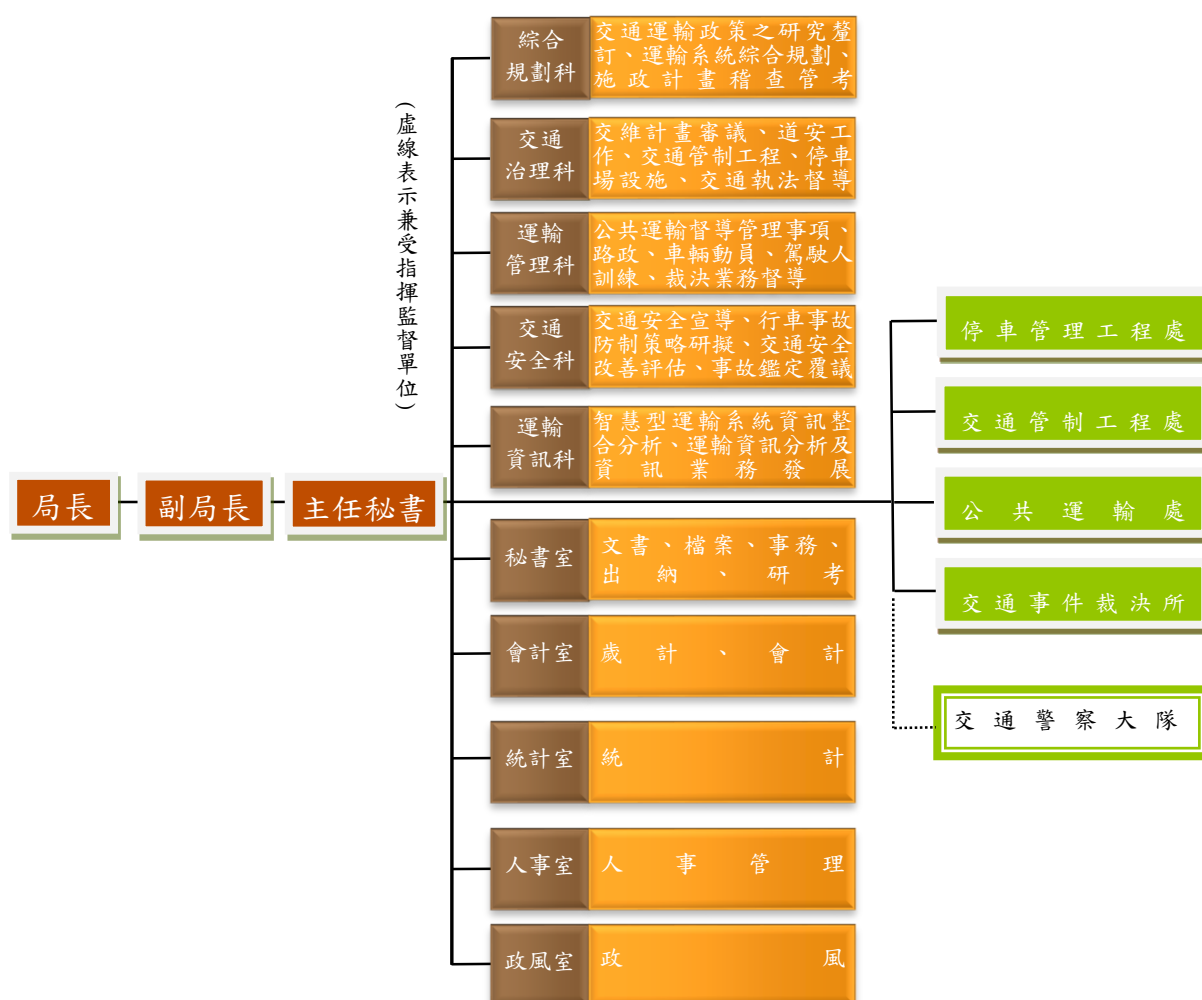



## 提要分析

### ★大眾運輸★

為實現城市發展的願景，以永續交通為目標建構完善的大眾運輸環境，臺北市除持續建設捷運系統外，在公車方面，更新候車亭及公車站牌，引進低地板公車，並廣續推動公車動態資訊系統，俾利推升大眾運輸服務的質與量。

臺北都會區捷運於103年11月15日新增松山站至北門站，至103年底捷運營運里程達129.2公里，營運車站計116站（含西門站、臺北車站、忠孝新生站、忠孝復興站、民權西路站、南港展覽館、中山站、中正紀念堂站、古亭站、東門站、大安站、松江南京站、南京復興站、大橋頭站、北投站及七張站16個轉乘站）。自85年捷運營運以來，乘客人次除92年受SARS影響為負成長之外，每年皆呈穩定成長；103年捷運平均每日載客人數約186.2萬人次，較102年174.0萬人次，增加7.02%。103年捷運、公車雙向轉乘優惠運量平均每日有49.3萬人次，占捷運平均每日載客26.46%。103年公車平均每日載客147.7萬人次，較102年之161.5萬人次，減少8.56%。103年捷運與公車之平均每日大眾運輸旅次數約333.8萬人次，較102年減少0.48%。

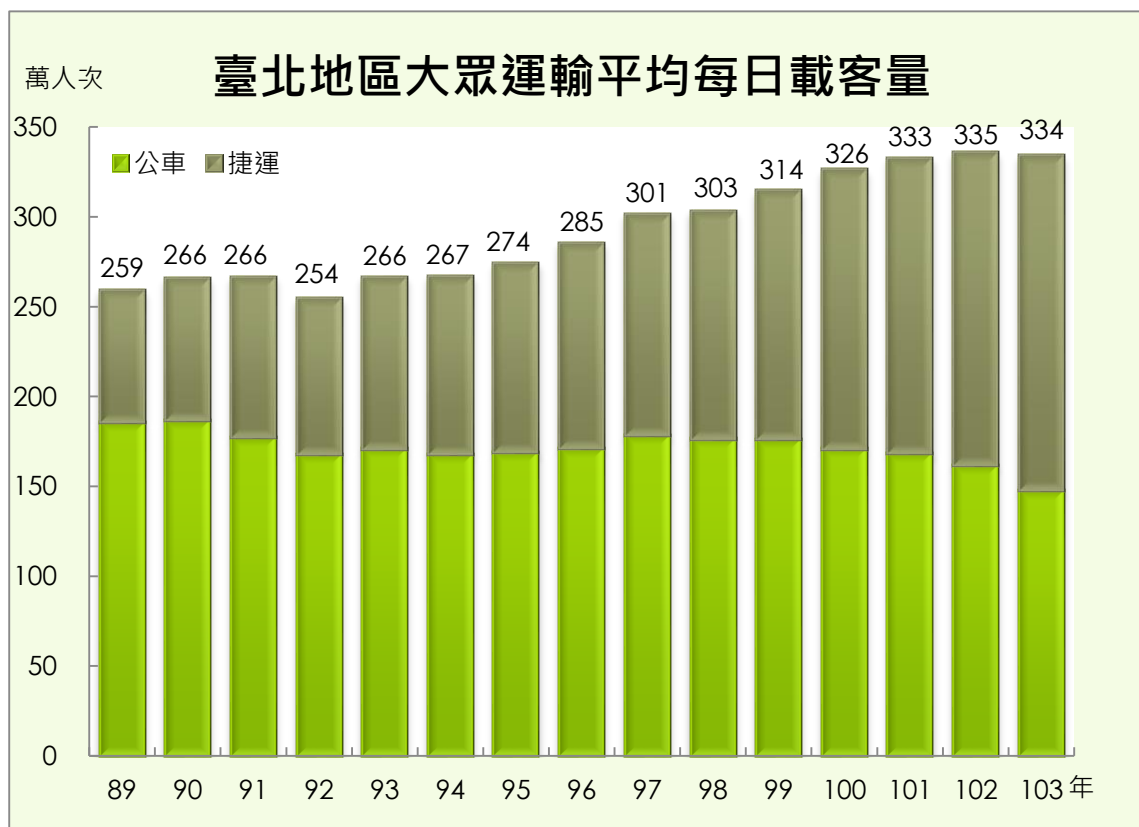

## ★公車肇事★

與臺北市聯營公車有關之肇事案件103年共427件，含436輛公車，其中212輛公車並無違規，平均每百萬公里肇事2.62件，共造成8人死亡及162人受傷，平均每件公車行車事故造成0.4人傷亡。與102年比較，死亡人數減少1人，受傷人數減少110人。

在公車肇事案件中，前5大主要肇事原因依序為：未注意前方車人動態47件（占11.01%），未保持併排安全間隔36件（占8.43%），未依路權讓先22件（占5.15%），換道不當12件（占2.81%），左右轉違規疏失9件（占2.11%）。

103年各公車業者每百萬公里有責肇事率較高之前3名依序為新北（7.30件/百萬公里）、新店（3.07件/百萬公里）及中興（2.95件/百萬公里）；另淡水客運，於臺北市境行駛里程較少，無肇事事件數。

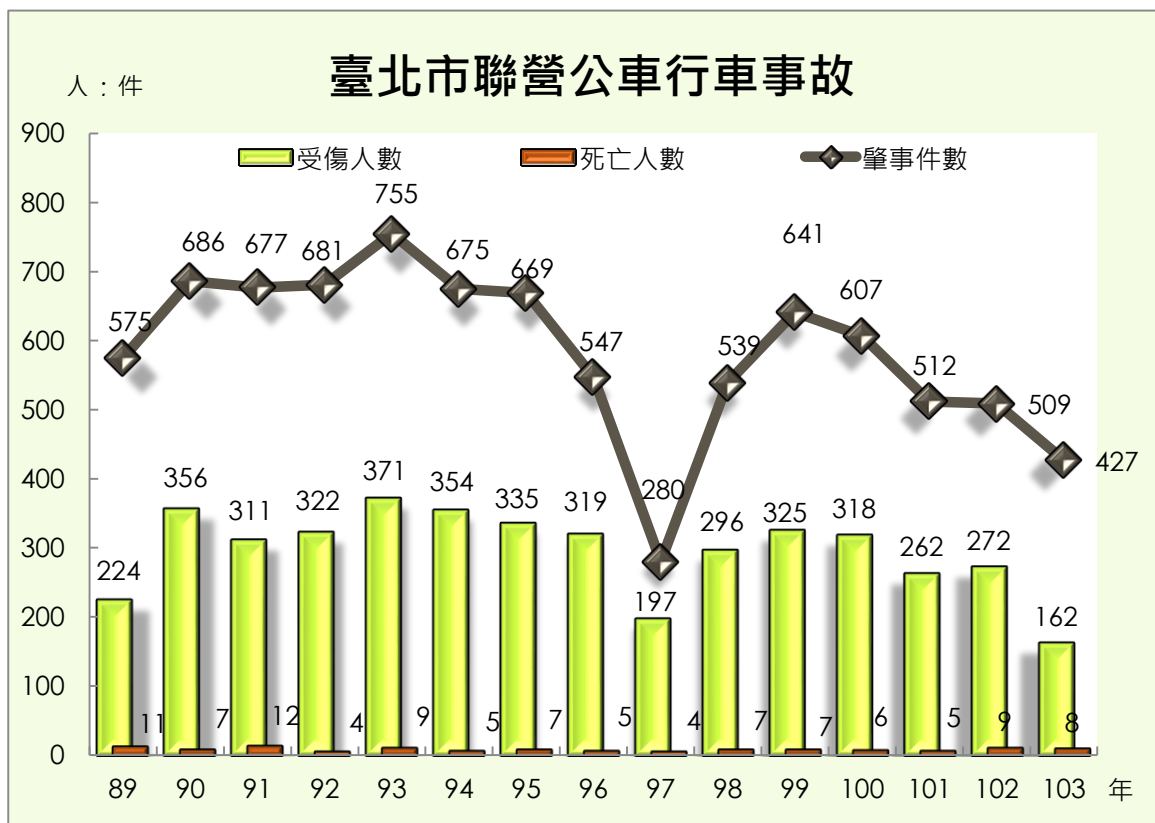

## ★車輛登記★

臺北市近年來機動車輛數呈遞增趨勢，惟因大眾運輸系統便捷，成長趨緩，103年底機動車輛登記數為176.8萬輛，總車輛數較102年底減少1.92%，其中汽車78.8萬輛，較102年底增加2.55%，機車98.1萬輛，較102年底減少5.24%。以汽機車擁有率而言，103年底臺北市每千人擁有291輛汽車，於5都中排名第2低，僅較新北市249輛高；每千人擁有363輛機車，為5都中最低，遠低於高雄市(5都中擁有率最高)的723輛。

以各行政區持有汽機車數量之成長來看，所有行政區皆呈現負成長，尤其萬華區汽機車成長率下降最多，較去年降低4.92%，大同區次之，較去年降低4.80%。又各行政區之汽機車擁有率，汽車分別以中山區、松山區每千人擁有458輛、350輛較多，萬華區每千人擁有199輛最少；機車分別以萬華區、大同區每千人擁有478輛、460輛較多，大安區每千人擁有251輛最少。

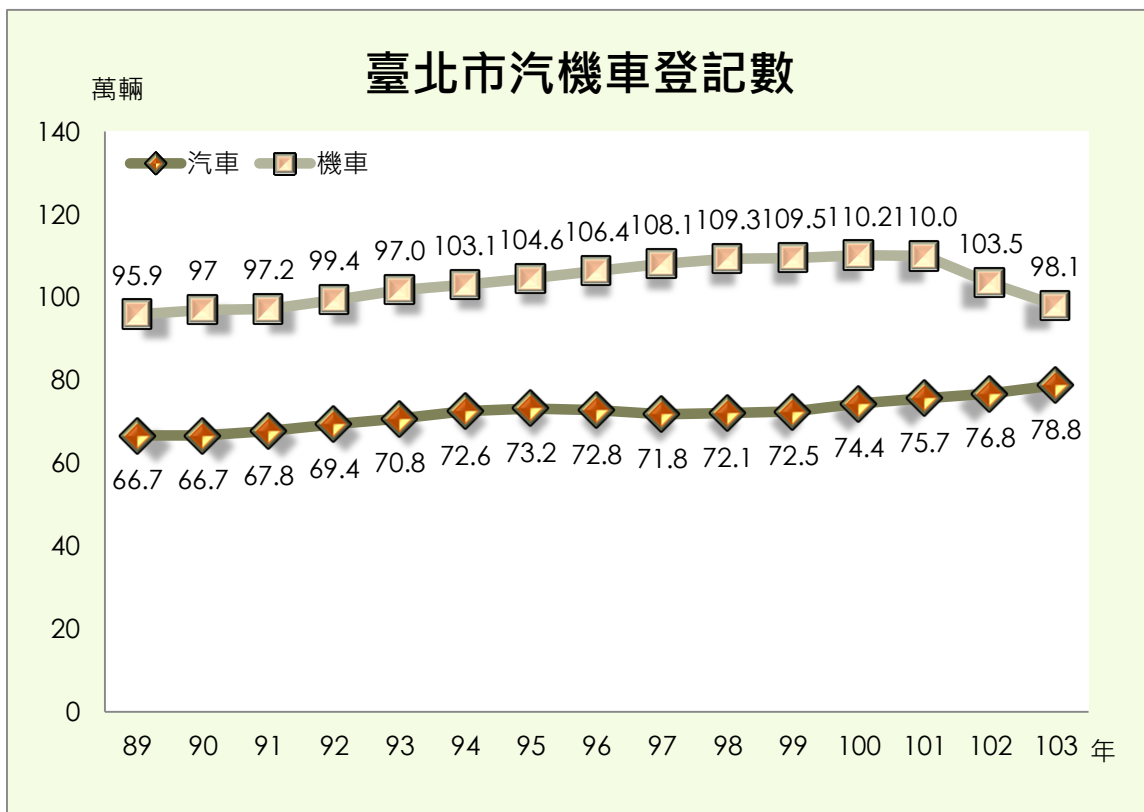

## ★停車管理★

臺北市目前合法停車位來源可概分為路邊停車場、路外停車場及建築物附設停車空間等3類。至103年底計有汽車65.0萬格位、機車68.5萬格位；與102年底相較，汽車停車位增加15,981格位(2.5%)，機車停車位增加32,605格位(5.0%)。為維護行人通行安全，於88年起實施「機車退出騎樓、人行道」措施，至103年底機車停放管制計973路段、582公里。

將車輛數納入觀察，考量停車位供需情形，103年底臺北市平均每1.21輛汽車使用一個汽車停車位，每1.43輛機車使用一個機車停車位。各行政區中，汽車以萬華區每1.77輛使用一個格位較為不足，而內湖區每0.80輛汽車使用一個格位，相對充裕。(分析萬華區汽車停車位相對不足原因，主要係該區內建築物附設停車位較少所致；以市有公有汽車停車位數來看，萬華區平均每5.13輛汽車使用一個停車位，較全市平均之8.93輛充裕。)機車也以萬華區每3.22輛使用一個格位，較為不足，而內湖區每0.76輛機車使用一個格位，相對充裕。

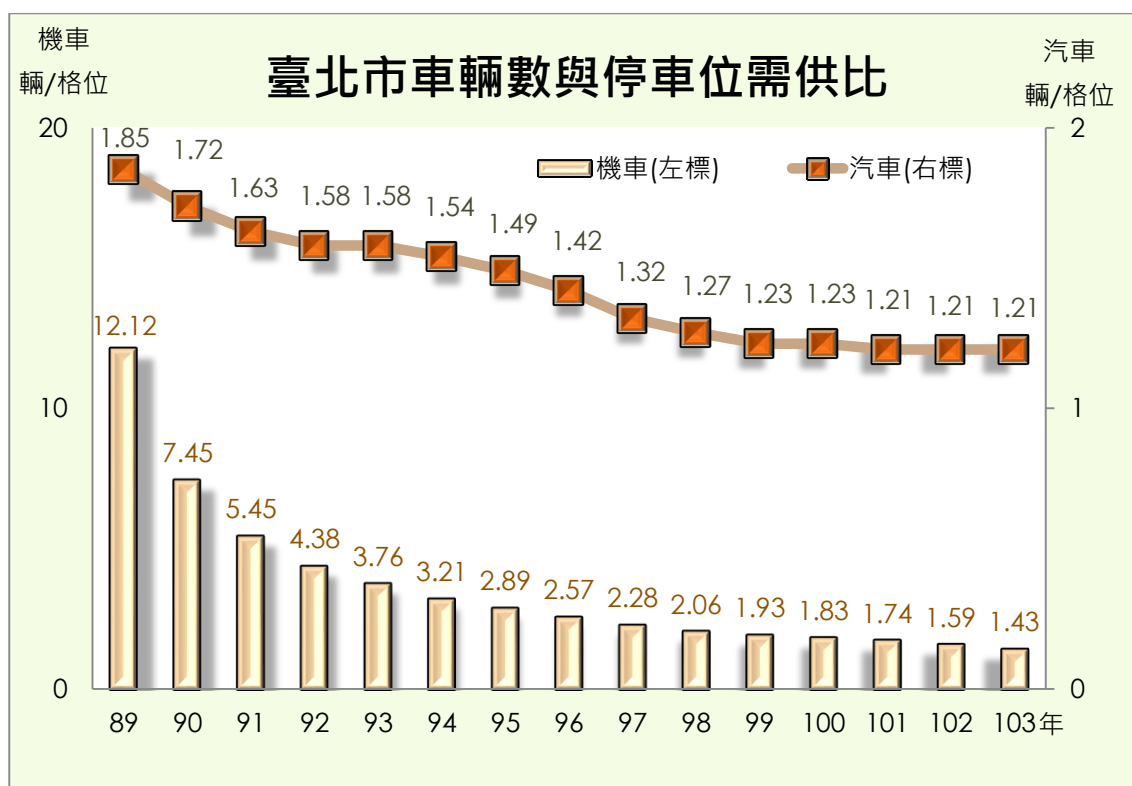

## ★車輛違規★

103年臺北市轄區內舉發違反道路管理案件計有214.1萬件，較102年減少5.0%；平均每日被舉發5,867件，較102年減少310件。舉發違規案件中，屬汽車違規有120.3萬件，占56.2%；機車違規案件88.4萬件，占41.3%。

從違規類型區分，汽車以違規停車最大宗，占汽車違規件數52.8%，其次是違反速率規定行駛占20.6%，闖紅燈占3.0%，居汽車違規第3名。另觀察機車之違規類型，亦以違規停車最大宗，占機車違規件數42.7%，第2名是違反速率規定行駛占24.4%，而爭道行駛占7.2%居機車違規第3名。另為排除妨礙道路交通之違規停放車輛，改善交通秩序，依法對於違停之汽機車進行拖吊，103年計11.8萬輛次違停汽機車被拖吊（汽車9.6萬輛、機車2.3萬輛），較102年減少2.6%；平均每日有263輛汽車、62輛機車被拖吊，與102年相較，汽、機車分別減少4輛及4輛。

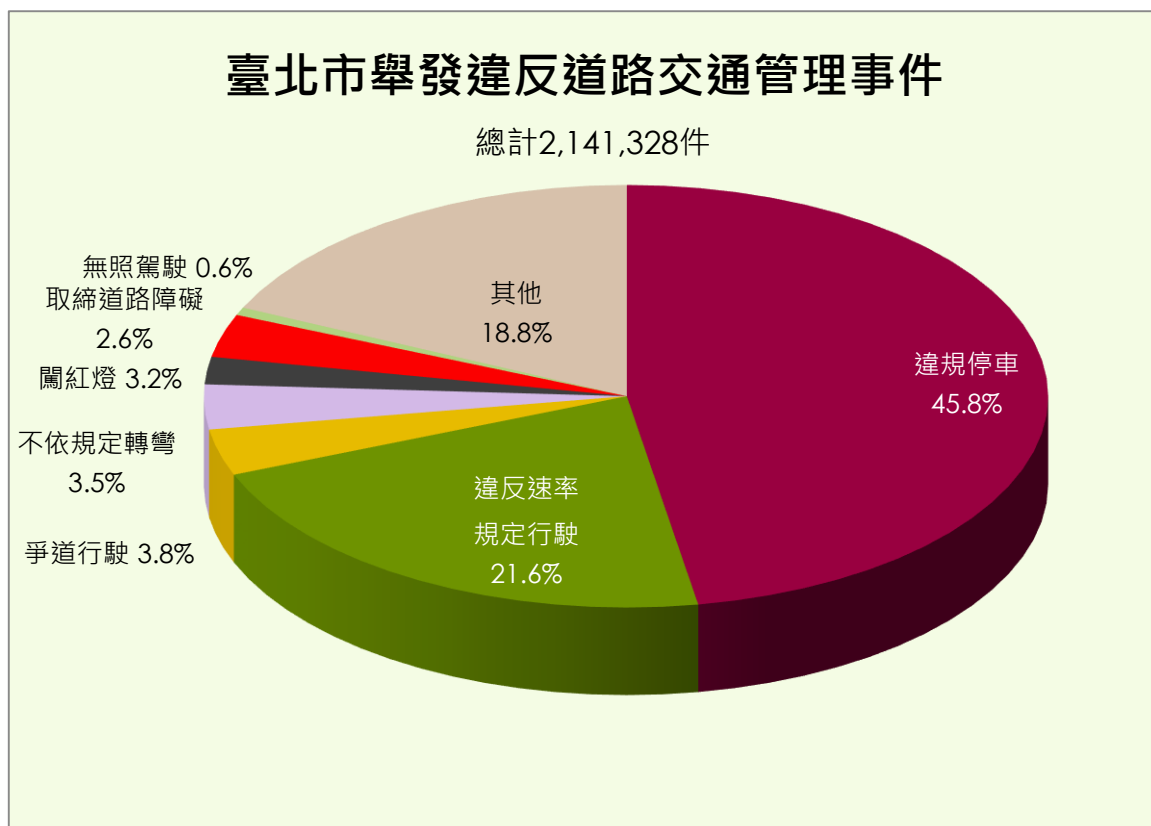

## ★交通事故★

103年臺北市計發生83件A1類道路交通事故（指造成人員當場或24小時內死亡），共造成83人死亡，與102年相較，事故件數增加1件，死亡人數相等。車輛肇事率為每萬輛0.46件，較102年每萬輛0.45件高，亦低於新北市每萬輛0.41件、桃園市0.66件、臺中市0.46件、臺南市0.91件、高雄市0.76件，6都中僅高於新北市。

103年臺北市所發生之A1類交通事故，前4大主要肇事原因依序為：未注意車前狀況造成18人死亡、未依規定讓車造成9人死亡、搶越行人穿越道及行駛疏忽各造成7人死亡，共占全部事故死亡人數之49.4%。

以使用交通工具而言，騎乘機車死亡45人最多，其他依序為行人27人，自行車4人，自用小客車6人，營業小貨車1人。

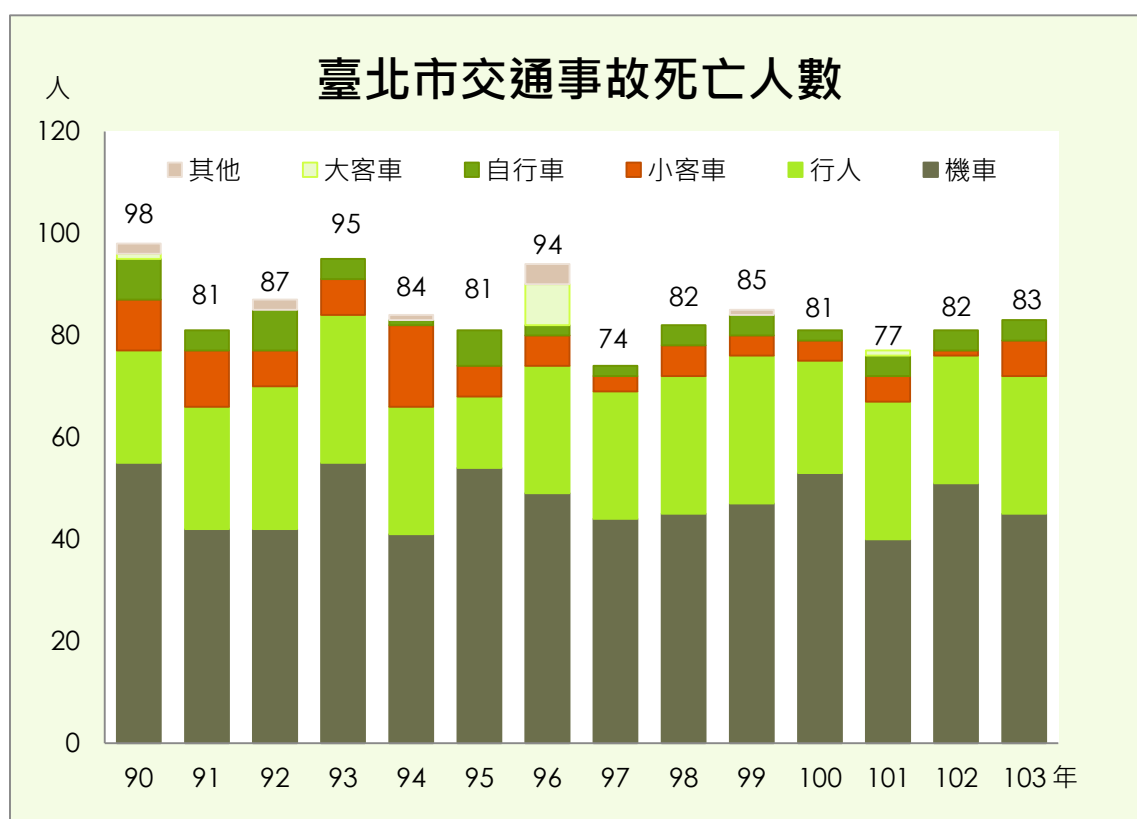



# 一、大眾運輸

## Mass Transit



表1 臺北市聯營公共汽車行車效率①

年(月)別 Year (Month)	行駛 路線數 年底數 ② No. of Routes	平均每日 營 車 輛 數 Average No. of Operating Vehicles per Day	行駛次數③ No. of Bus Runs		行駛里程 Bus Kilometers	
			(千段次) (1,000 Schedules)	每車 每日平均 (段次) Average Bus Run per Bus per Day (Schedule)	(千公里) (1,000 Kms)	每車 每日平均 (公里) Average Kilometer per Bus per Day
92年 ⑥2003	277 (13)	3,471	26,219	20.70	242,269	191.25
93年 2004	280 (13)	3,666	27,217	20.29	257,110	191.63
94年 2005	284 (12)	3,805	26,754	19.26	256,716	184.83
95年 2006	287 (11)	3,877	26,444	18.69	255,802	180.77
96年 2007	292 (13)	3,848	26,085	18.57	250,969	178.71
97年 2008	297 (15)	3,812	25,717	18.43	250,176	179.34
98年 2009	306 (16)	3,747	25,678	18.78	248,818	181.95
99年 2010	308 (16)	3,712	25,117	18.54	243,023	179.37
100年 2011	307 (16)	3,746	24,453	17.88	236,056	172.64
101年 2012	310 (14)	3,727	23,953	17.56	229,108	167.94
102年 2013	306 (15)	3,591	22,999	17.55	220,402	168.16
<b>103年 2014</b>	<b>284 (13)</b>	<b>3,313</b>	<b>20,430</b>	<b>16.89</b>	<b>195,620</b>	<b>161.75</b>

# 1. Operation Efficiency of City Bus in Taipei City

(千人次) (1,000 Passengers)	客運人數 ③ No. of Passengers			客運收入 Revenues		耗油情形 (柴油) Oil Consumption (Diesel Oil) (千公升) (1,000 Liters)	捷運轉乘 聯營公車 優惠運量 (千人次) ④ Discount Ticket for MRT Transfer to Bus
	平均每日 (人次) Average No. per Day (Persons)	較上年(同 月) 增減率(%) vs. Last Year(Month)%	每段次 平均 (人次) Passengers Transport per Bus Run	(千元) (N.T. \$1,000)	每公里 營收(元) Average Revenues per Km(N.T.\$)		
612,312	1,677,566	-5.42	23.35	8,630,324	35.62	116,399	56,407
624,896	1,707,366	1.78	22.96	8,753,112	34.04	120,692	55,655
612,675	1,678,562	-1.69	22.90	9,159,988	35.68	119,673	54,296
616,105	1,687,960	0.56	23.30	9,210,671	36.01	119,171	54,568
625,085	1,712,562	1.46	23.96	9,919,796	39.53	116,077	56,988
652,649	1,783,195	4.12	25.38	10,357,220	41.40	113,635	61,149
643,710	1,763,590	-1.10	25.07	10,223,181	41.09	112,147	60,776
642,230	1,759,533	-0.23	25.57	10,197,959	41.96	108,544	62,188
623,345	1,707,794	-2.94	25.49	10,837,171	45.91	105,325	63,088
615,128	1,680,679	-1.59	25.68	10,700,532	46.71	101,633	64,527
589,462	1,614,963	-3.91	25.63	10,253,059	46.52	98,338	63,042
<b>518,982</b>	<b>1421867.96</b>	<b>-11.96</b>	<b>25.40</b>	<b>9,027,473</b>	<b>46.15</b>	<b>88,531</b>	<b>56,998</b>

表1 臺北市聯營公共汽車行車效率(續)①

年(月)別 Year (Month)	行 駛 路線數 年底數 ② No. of Routes		平均每日 營 運 車 輛 數 Average No. of Operating Vehicles per Day	行 駛 次 數 ③ No. of Bus Runs		行 駛 里 程 Bus Kilometers	
				(千段次) (1,000 Schedules)	每車 每日平均 (段次) Average Bus Run per Bus per Day (Schedule)	(千公里) (1,000 Kms)	每車 每日平均 (公里) Average Kilometer per Bus per Day
1 月 Jan.	295	(14)	3,400	1,816	17.23	17,344	164.53
2 月 Feb.	295	(14)	3,352	1,518	16.17	14,419	153.63
3 月 Mar.	295	(14)	3,410	1,810	17.12	17,263	163.30
4 月 Apr.	297	(14)	3,377	1,743	17.21	16,681	164.64
5 月 May	298	(14)	3,383	1,796	17.12	17,222	164.22
6 月 June	297	(14)	3,370	1,683	16.65	16,156	159.79
7 月 July	283	(13)	3,203	1,680	16.92	16,291	164.07
8 月 Aug.	282	(13)	3,242	1,694	16.85	16,257	161.75
9 月 Sep.	283	(13)	3,261	1,640	16.77	15,701	160.51
10 月 Oct.	283	(13)	3,239	1,702	16.95	16,288	162.20
11 月 Nov.	284	(13)	3,218	1,632	16.90	15,614	161.75
12 月 Dec.	284	(13)	3,308	1,715	16.72	16,384	159.78

資料來源：臺北市公共運輸處

附 註：①本表資料包含大、小型公車。

②89年行駛路線之計算方式係以車號為計算標準，無論正副線、左右線、快速公車、直達車或兩家以上共同經營均視為同一路線；( )內數字為兩家以上共同經營路線數。

③行駛次數、載客人數係按行車收費段數計次。

## 1. Operation Efficiency of City Bus in Taipei City(Cont.)

(千人次) (1,000 Passengers)	客運人數 ③ No. of Passengers			客運收入 Revenues		耗油情形 (柴油) Oil Consumption (Diesel Oil) (千公升) (1,000 Liters)	捷運轉乘 聯營公車 優惠運量 (千人次) ④ Discount Ticket for MRT Transfer to Bus
	平均每日 (人次) Average No. per Day (Persons)	較上年(同月) 增減率(%) vs. Last Year(Month)%	每段次 平均 (人次) Passengers Transport per Bus Run	(千元) (N.T. \$1,000)	每公里 營收(元) Average Revenues per Km(N.T.\$)		
44,518	1,436,074	-13.38	24.51	774,446	44.65	7,383	4,750
38,302	1,367,926	-9.24	25.23	666,263	46.21	6,331	4,384
46,604	1,503,340	-12.18	25.75	810,552	46.95	7,432	5,184
44,510	1,483,663	-10.72	25.53	774,175	46.41	7,412	4,864
46,815	1,510,162	-12.09	26.07	814,224	47.28	7,949	5,026
42,443	1,414,781	-12.82	25.22	738,258	45.70	7,744	4,553
41,562	1,340,724	-12.04	24.73	723,095	44.39	7,831	4,501
41,949	1,353,203	-9.71	24.77	730,145	44.91	7,767	4,506
42,184	1,406,128	-10.34	25.72	733,745	46.73	7,491	4,626
44,758	1,443,816	-12.08	26.30	778,412	47.79	7,316	4,996
41,754	2,058,455	25.30	37.85	726,175	46.51	6,862	4,680
43,582	1,405,877	-12.95	25.41	757,984	46.26	7,013	4,927

④捷運轉乘公車優惠運量僅計北市聯營公車轉乘資料。自92年11月1日起捷運公車雙向轉乘。自93年12月份起採93年優待票新刷卡比例推估現金人次，因優待票刷卡比例提高，故優待票現金人次較以往下降。

⑤自90年2月15日起實施單一運價，每段次15元(學生使用儲值卡享八折優惠)。

⑥92年5月下旬至6月中旬SARS疫情影響大眾運輸搭乘。

表2 臺北市聯營公共汽車行車效率—按路線分

## 2. Operation Efficiency of City Bus in Taipei City-By Routes

民國103年(Year 2014)

路 線 別 Route	行駛次數 (段次)	行駛里程 (公里)	客運人數 (人次)	每段次 平均 (人) Passengers T	客運收入 (元)	每 公 里
	No. of Bus Runs (Schedule)	Bus Kilometers (Km)	No. of Passengers (Passengers)		Revenues (N.T.\$)	營收(元) Average Revenues per Km(N.T.\$)
<b>總 計 Total</b>	<b>20,429,701</b>	<b>195,619,763</b>	<b>518,981,806</b>	<b>25.40</b>	<b>9,027,473,447</b>	<b>46.15</b>
0東	51,182	465,468	791,388	15.46	13,766,661	29.58
0南	34,296	306,802	724,480	21.12	12,602,739	41.08
1	75,550	949,251	3,565,198	47.19	62,018,731	65.33
2	19,612	120,614	204,755	10.44	3,561,741	29.53
5	69,520	452,606	1,139,994	16.40	19,830,882	43.81
9	37,400	336,160	1,078,029	28.82	18,752,926	55.79
12	74,092	915,589	3,324,505	44.87	57,831,667	63.16
14	238,770	1,635,993	5,639,398	23.62	98,100,715	59.96
15	87,515	1,136,207	3,386,893	38.70	58,917,000	51.85
18	44,618	512,694	1,381,425	30.96	24,030,704	46.87
20	108,824	994,536	3,044,264	27.97	52,956,367	53.25
21	63,596	804,490	2,180,158	34.28	37,924,412	47.14
21直達	11,042	141,890	399,531	36.18	6,950,081	48.98
22	118,081	1,032,129	4,066,117	34.43	70,732,484	68.53
26	6,526	71,786	68,903	10.56	1,198,599	16.70
28	13,376	214,685	159,489	11.92	2,774,401	12.92
32	7,538	60,681	78,315	10.39	1,362,358	22.45
32區	54,246	170,875	235,307	4.34	4,093,306	23.95
33	34,734	448,842	1,041,821	29.99	18,122,923	40.38
37	17,790	155,663	162,673	9.14	2,829,783	18.18
38	34,563	276,392	330,341	9.56	5,746,461	20.79
38區	17,244	47,416	173,430	10.06	3,016,942	63.63
39	150,331	1,473,244	4,561,182	30.34	79,344,501	53.86
39夜間	1,460	14,308	24,946	17.09	433,944	30.33
41	58,118	732,497	1,938,467	33.35	33,720,622	46.04
42	9,810	110,853	102,977	10.50	1,791,330	16.16
42區	8,072	64,818	48,452	6.00	842,859	13.00
46	36,979	541,119	1,016,493	27.49	17,682,498	32.68
49	35,914	457,172	1,045,805	29.12	18,192,394	39.79
52	29,666	392,492	776,005	26.16	13,499,051	34.39
53	4,518	49,924	44,246	9.79	769,706	15.42
62	46,512	595,354	1,853,715	39.85	32,246,467	54.16

表2 臺北市聯營公共汽車行車效率—按路線分(續1)

## 2. Operation Efficiency of City Bus in Taipei City-By Routes(Cont. 1)

民國103年(Year 2014)

路 線 別 Route	行駛次數 (段次)	行駛里程 (公里)	客運人數 (人次)	每段次 平均 (人) Passengers Per Run	客運收入 (元)	每 公 里 營收(元) Average Revenues per Km(N.T.\$)
	No. of Bus Runs (Schedule)	Bus Kilometers (Km)	No. of Passengers (Passengers)		Revenues (N.T.\$)	
63	96,352	1,206,081	4,134,043	42.91	71,914,099	59.63
68	13,460	75,376	78,976	5.87	1,373,810	18.23
68副	2,184	13,541	3,557	1.63	61,898	4.57
72	36,134	493,229	1,162,210	32.16	20,217,323	40.99
74	95,594	1,217,379	4,938,072	51.66	85,900,701	70.56
201	1,246	11,259	14,047	11.27	244,343	21.70
202	115,280	1,394,888	3,543,433	30.74	61,640,159	44.19
202區	5,060	51,865	84,059	16.61	1,462,260	28.19
203	71,168	830,886	2,117,029	29.75	36,826,987	44.32
204	96,205	1,722,070	5,532,099	57.50	96,234,190	55.88
205	106,092	1,015,871	3,020,064	28.47	52,535,836	51.72
206	75,012	506,331	1,506,161	20.08	26,200,575	51.75
207	92,104	678,935	1,645,061	17.86	28,616,836	42.15
208	163,072	1,883,100	5,586,004	34.25	97,171,876	51.60
208直達	3,000	31,766	83,300	27.77	1,449,056	45.62
211	8,064	64,512	108,718	13.48	1,891,209	29.32
212	37,048	336,211	700,564	18.91	12,185,247	36.24
212夜間	4,380	37,668	5,378	1.23	93,551	2.48
212直達	172,784	1,485,942	3,443,988	19.93	59,895,776	40.31
212區	23,026	105,920	151,270	6.57	2,630,949	24.84
214	99,168	1,217,287	2,879,129	29.03	50,084,178	41.14
214直達	28,740	221,298	438,906	15.27	7,635,004	34.50
215	75,972	434,940	1,051,314	13.84	18,288,246	42.05
216	24,510	287,771	317,533	12.96	5,523,664	19.19
216副	1,222	13,401	22,273	18.23	387,451	28.91
218	116,000	1,013,915	2,843,565	24.51	49,465,508	48.79
218區	21,688	94,687	333,532	15.38	5,801,980	61.28
218直達	6,016	52,489	102,783	17.08	1,787,970	34.06
220	103,712	700,056	2,386,615	23.01	41,516,572	59.30
220直達	7,172	53,969	124,570	17.37	2,166,948	40.15
220夜間	1,436	9,837	3,712	2.58	83,418	8.48
221	114,764	1,047,222	2,335,719	20.35	40,631,127	38.80
222	115,144	1,145,758	2,776,073	24.11	48,291,396	42.15

表2 臺北市聯營公共汽車行車效率—按路線分(續2)

## 2. Operation Efficiency of City Bus in Taipei City-By Routes(Cont. 2)

民國103年(Year 2014)

路 線 別 Route	行駛次數 (段次)	行駛里程 (公里)	客運人數 (人次)	每班次 平均(人) Passengers Transport per Bus Run	客運收入 (元)	每公里 營收(元)
	No. of Bus Runs (Schedule)	Bus Kilometers (Km)	No. of Passengers (Passengers)		Revenues (N.T.\$)	Average Revenues per Km(N.T.\$)
223	106,584	1,331,408	4,232,417	39.71	73,625,402	55.30
224	47,952	203,796	613,582	12.80	10,673,644	52.37
225	169,620	1,233,986	4,456,816	26.28	77,528,899	62.83
225區	2,916	17,132	55,901	19.17	972,431	56.76
226	177,386	1,498,912	4,661,630	26.28	81,091,847	54.10
227區	5,034	40,020	69,225	13.75	1,204,220	30.09
227	57,620	472,484	743,957	12.91	12,941,573	27.39
230	23,986	269,050	358,436	14.94	6,235,202	23.17
232	101,420	811,360	2,815,119	27.76	48,970,534	60.36
232副	134,764	1,185,923	3,656,867	27.14	63,613,221	53.64
232快速	2,912	25,480	38,605	13.26	671,532	26.36
234	99,754	1,148,833	3,438,835	34.47	59,820,603	52.07
235	257,006	3,045,521	8,633,458	33.59	150,184,184	49.31
236	299,596	2,491,717	8,475,240	28.29	147,431,866	59.17
236夜間	2,904	26,862	19,722	6.79	343,086	12.77
237	19,772	126,047	161,618	8.17	2,811,451	22.30
240	3,512	43,900	20,932	5.96	364,143	8.29
241	51,240	403,419	986,848	19.26	17,166,811	42.55
242	2,492	15,264	16,732	6.71	291,048	19.07
243	22,804	107,386	283,867	12.45	4,938,025	45.98
245	44,816	475,966	1,166,984	26.04	20,300,398	42.65
246	12,320	117,348	82,952	6.73	1,443,041	12.30
247	86,176	874,686	1,894,787	21.99	32,960,957	37.68
247區	16,582	248,730	331,185	19.97	5,761,157	23.16
247直達	4,004	42,843	96,798	24.18	1,683,853	39.30
248	1,952	22,546	26,273	13.46	457,032	20.27
250	4,052	35,658	34,301	8.47	596,697	16.73
251	176,652	1,579,399	4,117,910	23.31	71,633,486	45.35
252	46,064	368,115	790,326	17.16	13,748,193	37.35
253	96,444	723,476	2,134,598	22.13	37,132,578	51.33
254	145,580	1,229,275	3,650,783	25.08	63,507,554	51.66
255	1,004	7,656	12,366	12.32	215,131	28.10
255區	130,042	585,189	1,560,293	12.00	27,142,253	46.38

表2 臺北市聯營公共汽車行車效率—按路線分(續3)

## 2. Operation Efficiency of City Bus in Taipei City-By Routes(Cont. 3)

民國103年(Year 2014)

路 線 別 Route	行駛次數 (段次)	行駛里程 (公里)	客運人數 (人次)	每段次 平均(人) Passengers Transport per Bus Run	客運收入 (元)	每公里
	No. of Bus Runs (Schedule)	Bus Kilometers (Km)	No. of Passengers (Passengers)		Revenues (N.T.\$)	營收(元) Average Revenues per Km(N.T.\$)
256	7,388	113,931	45,124	6.11	784,929	6.89
257	129,140	1,530,309	2,955,858	22.89	51,418,864	33.60
260	183,762	1,334,406	3,297,917	17.95	57,369,128	42.99
261	12,920	118,080	78,688	6.09	1,368,804	11.59
262	369,133	3,974,430	11,846,504	32.09	206,077,009	51.85
262區	9,889	104,576	126,714	12.81	2,204,239	21.08
263	180,970	1,452,886	4,456,403	24.63	77,521,813	53.36
265	62,188	534,817	1,345,861	21.64	23,412,006	43.78
265區	444,636	3,111,892	8,990,370	20.22	156,392,878	50.26
265左	40,496	364,273	846,815	20.91	14,730,833	40.44
265夜間	4,368	33,387	39,946	9.15	918,439	27.51
266	212,642	2,465,684	7,700,992	36.22	133,963,337	54.33
267	42,144	390,803	712,900	16.92	12,401,326	31.73
268	9,100	68,250	53,169	5.84	924,908	13.55
270	174,970	1,385,536	3,756,319	21.47	65,343,396	47.16
274	39,446	405,856	907,900	23.02	15,793,470	38.91
276	53,320	392,564	875,388	16.42	15,227,889	38.79
277	173,492	1,479,382	4,782,813	27.57	83,199,763	56.24
278	100,188	1,090,467	2,436,910	24.32	42,391,501	38.87
279	35,356	357,980	566,369	16.02	9,852,313	27.52
280	80,980	643,791	2,052,374	25.34	35,702,271	55.46
280直達	10,116	78,146	208,201	20.58	3,621,784	46.35
281	69,425	825,367	2,122,392	30.57	36,920,208	44.73
282	115,024	1,035,216	2,969,988	25.82	51,664,731	49.91
282副	7,288	70,694	90,854	12.47	1,580,425	22.36
284	196,474	2,286,499	7,151,518	36.40	124,410,648	54.41
284直達	6,020	60,746	150,777	25.05	2,617,169	43.08
285	254,860	2,181,047	8,187,592	32.13	142,427,988	65.30
286	16,258	247,510	247,217	15.21	4,300,491	17.38
286副	11,472	122,102	87,298	7.61	1,518,610	12.44
287	271,504	2,280,404	7,373,327	27.16	128,262,570	56.25
287夜間	3,876	35,853	28,582	7.37	642,590	17.92



表2 臺北市聯營公共汽車行車效率—按路線分(續4)

## 2. Operation Efficiency of City Bus in Taipei City-By Routes(Cont. 4)

民國103年(Year 2014)

路 線 別 Route	行駛次數 (段次)	行駛里程 (公里)	客運人數 (人次)	每段次 平均(人) Passengers Transport per Bus Run	客運收入 (元)	每公里 營收(元)
	No. of Bus Runs (Schedule)	Bus Kilometers (Km)	No. of Passengers (Passengers)		Revenues (N.T.\$)	Average Revenues per Km(N.T.\$)
288	76,940	784,930	1,917,767	24.93	33,360,689	42.50
288區	18,912	276,049	805,461	42.59	14,011,496	50.76
290	3,012	39,231	52,036	17.28	905,186	23.07
290副	2,640	26,681	21,838	8.27	379,890	14.24
292	243,826	1,950,608	6,475,231	26.56	112,640,514	57.75
292副	7,390	57,273	141,538	19.15	2,462,114	42.99
294	6,024	72,288	85,682	14.22	1,490,495	20.62
295	36,244	290,595	495,294	13.67	8,615,927	29.65
297	17,136	88,679	118,259	6.90	2,057,182	23.20
298	15,104	113,280	93,703	6.20	1,630,012	14.39
298區	5,728	32,936	6,192	1.08	107,706	3.27
299	491,714	5,181,918	13,039,698	26.52	226,832,205	43.77
299區	3,052	42,728	109,669	35.93	1,907,767	44.65
302	90,268	971,588	2,410,259	26.70	41,927,893	43.15
303	2,008	35,240	51,796	25.79	901,818	25.59
303區	14,692	238,745	373,724	25.44	6,500,365	27.23
304	21,900	121,180	242,437	11.07	4,217,348	34.80
304副	114,030	627,165	2,286,518	20.05	38,077,242	60.71
306	393,048	3,571,640	11,152,086	28.37	193,997,050	54.32
307	503,182	6,010,379	22,128,278	43.98	385,297,917	64.11
308	5,052	51,278	77,539	15.35	1,348,823	26.30
310	143,144	1,346,487	3,362,521	23.49	58,493,050	43.44
311	138,616	1,244,079	3,535,547	25.51	61,502,942	49.44
311區	2,782	25,734	66,916	24.05	1,164,042	45.23
505	40,046	629,360	1,101,332	27.50	19,158,307	30.44
508	92,214	915,992	2,327,458	25.24	40,488,802	44.20
508區	205,070	1,799,596	5,194,723	25.33	90,365,325	50.21
513	58,168	651,482	1,139,314	19.59	19,818,876	30.42
518	118,035	1,510,848	5,370,683	45.50	93,426,249	61.84
520	21,624	227,052	521,144	24.10	9,065,602	39.93
521	17,208	206,496	248,438	14.44	4,321,718	20.93
527	6,022	103,827	47,975	7.97	834,541	8.04

表2 臺北市聯營公共汽車行車效率—按路線分(續5)

## 2. Operation Efficiency of City Bus in Taipei City-By Routes(Cont. 5)

民國103年(Year 2014)

路 線 別 Route	行駛次數 (段次)	行駛里程 (公里)	客運人數 (人次)	每段次 平均(人) Passengers Transport per Bus Run	客運收入 (元)	每公里 營收(元)
	No. of Bus Runs (Schedule)	Bus Kilometers (Km)	No. of Passengers (Passengers)		Revenues (N.T.\$)	Average Revenues per Km(N.T.\$)
529	14,102	74,143	92,839	6.58	1,614,968	21.78
530	47,410	521,510	1,762,779	37.18	30,664,600	58.80
531	4,016	51,610	14,778	3.68	257,074	4.98
535	22,500	180,013	280,103	12.45	4,872,552	27.07
536	45,142	388,221	722,929	16.01	12,575,874	32.39
537	28,646	50,655	294,509	10.28	5,123,138	101.14
539	19,164	178,225	285,634	14.90	4,968,745	27.88
542	3,690	28,782	8,651	2.34	150,512	5.23
550	4,908	56,770	48,777	9.94	848,492	14.95
551	17,586	258,594	149,456	8.50	2,599,835	10.05
552	15,092	169,785	150,640	9.98	2,620,460	15.43
553	4,158	52,391	16,899	4.06	293,970	5.61
555	848	5,512	386	0.46	6,718	1.22
556	21,890	492,525	583,869	26.67	10,156,774	20.62
557	2,766	14,245	60,163	21.75	1,046,581	73.47
601	181,040	1,848,226	6,568,903	36.28	114,269,810	61.83
602	29,592	174,410	450,241	15.21	7,832,235	44.91
604	106,648	1,108,487	2,193,600	20.57	38,159,005	34.42
605	124,564	1,110,366	3,407,600	27.36	59,277,254	53.39
605副	4,036	36,781	121,180	30.02	2,107,988	57.31
605快速	13,144	119,788	303,868	23.12	5,285,953	44.13
605新台五	4,040	42,071	101,605	25.15	1,767,451	42.01
606	139,088	1,520,513	4,148,023	29.82	72,157,312	47.46
611	110,500	966,356	2,657,044	24.05	46,220,864	47.83
612	87,944	1,028,945	2,018,069	22.95	35,105,502	34.12
612區	6,456	66,981	55,617	8.61	967,490	14.44
615	15,188	138,211	130,230	8.57	2,265,433	16.39
616	77,528	845,055	2,221,340	28.65	38,641,534	45.73
617	165,416	1,807,170	5,274,788	31.89	91,758,009	50.77
618	7,168	78,131	114,982	16.04	2,000,194	25.60
620	202,234	1,927,356	5,172,678	25.58	89,680,084	46.53

表2 臺北市聯營公共汽車行車效率—按路線分(續6)

## 2. Operation Efficiency of City Bus in Taipei City-By Routes(Cont. 6)

民國103年(Year 2014)

路 線 別 Route	行駛次數 (段次)	行駛里程 (公里)	客運人數 (人次)	每段次 平均(人) Passengers Transport per Bus Run	客運收入 (元)	每公里 營收(元)
	No. of Bus Runs (Schedule)	Bus Kilometers (Km)	No. of Passengers (Passengers)		Revenues (N.T.\$)	Average Revenues per Km(N.T.\$)
620區	916	8,473	17,180	18.76	298,854	35.27
621	2,008	14,759	28,511	14.20	495,954	33.60
622	13,220	135,505	144,753	10.95	2,518,051	18.58
629	28,836	241,502	416,436	14.44	7,244,140	30.00
630	228,776	2,518,966	7,142,213	31.22	124,242,894	49.32
635	9,772	67,183	140,992	14.43	2,452,639	36.51
635副	812	5,846	6,285	7.74	109,331	18.70
640	13,740	96,524	234,573	17.07	4,080,538	42.28
641	26,284	245,098	230,515	8.77	4,009,926	16.36
642	226,060	1,831,086	5,036,998	22.28	87,759,292	47.93
643	188,592	1,970,786	4,154,314	22.03	72,404,198	36.74
644	151,244	1,300,698	3,247,471	21.47	56,639,688	43.55
645	105,908	1,212,647	2,930,231	27.67	50,973,123	42.03
645副	22,140	268,448	607,741	27.45	10,571,996	39.38
646	4,016	46,987	42,668	10.62	742,217	15.80
646區	7,028	101,203	116,337	16.55	2,023,764	20.00
647	85,728	737,261	1,781,284	20.78	31,028,182	42.09
648	138,728	1,477,453	3,592,286	25.89	62,651,176	42.40
650	206,248	1,531,391	6,068,571	29.42	105,729,023	69.04
651	104,764	1,021,096	2,350,544	22.44	40,889,128	40.04
652	206,166	2,154,325	6,665,386	32.33	115,948,380	53.82
658	14,752	114,291	269,741	18.29	4,692,295	41.06
659	2,776	16,795	12,921	4.65	224,752	13.38
660	87,120	1,031,040	2,693,222	30.91	46,850,214	45.44
662	2,008	19,678	28,101	13.99	488,828	24.84
663	4,016	45,782	87,911	21.89	1,529,271	33.40
665	4,032	42,289	9,775	2.42	170,045	4.02
666	35,100	350,131	888,948	25.33	15,463,783	44.17
668	71,656	712,229	1,836,978	25.64	31,955,321	44.87
669	28,376	235,521	296,567	10.45	5,158,982	21.90
670	99,280	625,089	1,950,108	19.64	33,923,290	54.27

表2 臺北市聯營公共汽車行車效率—按路線分(續7)

## 2. Operation Efficiency of City Bus in Taipei City-By Routes(Cont. 7)

民國103年(Year 2014)

路 線 別 Route	行駛次數 (段次)	行駛里程 (公里)	客運人數 (人次)	每段次 平均(人) Passengers Transport per Bus Run	客運收入 (元)	每公里 營收(元)
	No. of Bus Runs (Schedule)	Bus Kilometers (Km)	No. of Passengers (Passengers)		Revenues (N.T.\$)	Average Revenues per Km(N.T.\$)
671	96,096	720,197	2,053,075	21.36	35,714,467	49.59
672	135,008	1,053,632	2,914,496	21.59	50,699,382	48.12
673	16,668	162,930	107,955	6.48	1,877,961	11.53
675	10,112	107,577	181,492	17.95	3,157,178	29.35
676	7,284	55,723	112,099	15.39	1,950,026	35.00
677	12,956	129,928	249,382	19.25	4,338,127	33.39
678	7,356	68,595	68,809	9.35	1,196,975	17.45
679	18,848	254,448	355,168	18.84	6,178,353	24.28
680	18,748	199,198	242,729	12.95	4,222,418	21.20
681	33,540	373,971	636,451	18.98	11,071,460	29.61
682	25,540	334,574	427,130	16.72	7,430,157	22.21
683	4,996	46,213	69,710	13.95	1,212,629	26.24
685	133,236	1,120,981	3,946,651	29.62	68,654,312	61.24
711	40,350	275,432	568,855	14.10	9,895,572	35.93
756	157,080	1,099,560	2,788,594	17.75	48,509,264	44.12
902	86,952	1,026,034	2,546,251	29.28	44,293,585	43.17
903	21,176	261,524	491,976	23.23	8,558,224	32.72
905	161,148	1,659,824	4,866,751	30.20	84,660,084	51.01
905副	6,008	53,471	200,104	33.31	3,480,902	65.10
906	41,352	409,385	894,474	21.63	15,569,597	38.03
906副	2,016	18,749	55,661	27.61	968,800	51.67
907	47,408	625,204	1,385,145	29.22	24,095,396	38.54
909	39,468	436,121	1,096,049	27.77	19,091,478	43.78
912	58,956	834,227	1,917,312	32.52	33,352,810	39.98
915	33,956	416,498	877,373	25.84	15,262,421	36.64
949	52,784	414,354	491,938	9.32	8,557,548	20.65
950	10,302	196,253	332,439	32.27	5,782,976	29.47
紅2	56,090	900,245	2,096,476	37.38	36,469,447	40.51
紅3	4,452	38,065	42,081	9.45	732,020	19.23
紅3區	46,136	346,020	596,502	12.93	10,376,487	29.99
紅5	156,442	951,744	2,657,715	16.99	46,232,518	48.58

表2 臺北市聯營公共汽車行車效率—按路線分(續8)

## 2. Operation Efficiency of City Bus in Taipei City-By Routes(Cont. 8)

民國103年(Year 2014)

路 線 別 Route	行駛次數 (段次)	行駛里程 (公里)	客運人數 (人次)	每段次 平均(人) Passengers Transport per Bus Run	客運收入 (元)	每公里 營收(元)
	No. of Bus Runs (Schedule)	Bus Kilometers (Km)	No. of Passengers (Passengers)		Revenues (N.T.\$)	Average Revenues per Km(N.T.\$)
紅7	3,468	40,402	47,429	13.68	825,056	20.42
紅7區	57,875	355,932	962,656	16.63	16,746,003	47.05
紅9	55,030	539,294	1,287,750	23.40	22,401,155	41.54
紅10	65,664	600,826	1,776,627	27.06	30,905,475	51.44
紅12	53,570	407,132	1,568,123	29.27	27,278,443	67.00
紅15	43,052	305,669	1,106,161	25.69	19,242,320	62.95
紅19	58,308	160,347	802,775	13.77	13,964,707	87.09
紅25	19,164	230,306	445,803	23.26	7,755,747	33.68
紅29	30,236	523,397	751,578	24.86	13,074,144	24.98
紅30	23,548	159,024	787,389	33.44	13,697,078	86.13
紅31	53,136	786,413	1,642,534	30.91	28,572,473	36.33
紅32	87,872	1,326,867	3,536,705	40.25	61,523,091	46.37
紅33	4,150	35,483	30,938	7.45	538,174	15.17
紅34	1,250	6,000	6,406	5.12	111,433	18.57
紅35	13,142	73,406	156,214	11.89	2,717,450	37.02
紅50	21,778	174,773	192,417	8.84	3,347,235	19.15
紅55	34,084	96,029	387,887	11.38	6,747,546	70.27
紅55區	16,656	33,492	207,609	12.46	3,611,511	107.83
紅56	29,208	106,633	71,976	2.46	1,252,073	11.74
紅57	37,802	269,515	140,967	3.73	2,452,217	9.10
棕1	28,506	205,243	251,082	8.81	4,367,745	21.28
棕2	54,592	556,838	1,580,615	28.95	27,495,748	49.38
棕3	29,038	180,036	202,175	6.96	3,516,965	19.53
棕5	21,902	222,305	206,247	9.42	3,587,793	16.14
棕6	46,610	946,183	2,110,492	45.28	36,713,283	38.80
棕7	37,600	400,231	881,415	23.44	15,332,749	38.31
棕9	86,344	1,381,504	3,743,189	43.35	65,114,625	47.13
棕10	12,658	201,547	137,612	10.87	2,393,851	11.88
棕11	9,888	145,354	245,630	24.84	4,272,893	29.40
棕11副	20,346	243,135	370,260	18.20	6,440,890	26.49
棕12	12,362	154,525	165,416	13.38	2,877,508	18.62

表2 臺北市聯營公共汽車行車效率—按路線分(續9)

## 2. Operation Efficiency of City Bus in Taipei City-By Routes(Cont. 9)

民國103年(Year 2014)

路 線 別 Route	行駛次數 (段次)	行駛里程 (公里)	客運人數 (人次)	每段次 平均(人) Passengers Transport per Bus Run	客運收入 (元)	每公里 營收(元)
	No. of Bus Runs (Schedule)	Bus Kilometers (Km)	No. of Passengers (Passengers)		Revenues (N.T.\$)	Average Revenues per Km(N.T.\$)
棕13	29,350	250,943	502,016	17.10	8,732,717	34.80
棕15	24,200	206,910	272,624	11.27	4,742,472	22.92
棕15區	11,340	44,793	40,911	3.61	711,683	15.89
棕16	1,004	11,483	9,404	9.37	163,591	14.25
棕18	33,582	310,634	487,091	28.69	8,473,243	53.95
棕19	9,780	79,218	13,664	1.40	237,692	3.00
棕20	21,002	195,002	59,669	2.84	1,037,984	5.32
棕21	2,008	23,795	32,646	16.26	567,891	23.87
棕22	6,018	88,725	73,488	12.21	1,278,349	14.41
綠1	118,244	1,072,727	2,519,737	21.31	43,832,335	40.86
綠11	21,704	176,345	143,635	6.62	2,498,629	14.17
綠16	2,549	23,305	20,916	8.21	363,835	15.61
綠17	2,632	9,738	2,060	0.78	35,832	3.68
藍5	64,038	485,199	1,497,159	23.38	26,043,945	53.68
藍7	39,884	526,469	920,951	23.09	16,020,493	30.43
藍10	34,457	361,799	651,048	18.89	11,325,385	31.30
藍20區	25,548	288,692	379,781	14.87	6,606,536	22.88
藍25	53,278	282,373	618,529	11.61	10,758,779	38.10
藍26	45,810	641,340	1,006,052	21.96	17,500,824	27.29
藍27	28,785	460,965	711,847	24.73	12,382,987	26.86
藍28	25,668	241,279	406,859	15.85	7,077,548	29.33
藍29	21,654	161,322	180,996	8.36	3,148,495	19.52
藍36	113,739	1,069,147	3,521,860	30.96	61,264,873	57.30
藍50	16,094	112,658	54,904	3.41	955,091	8.48
藍51	13,438	104,145	84,485	6.29	1,469,673	14.11
小1	5,804	59,201	34,419	5.93	598,733	10.11
小1區	16,080	181,704	114,531	7.12	1,992,360	10.96
小2	3,886	64,442	22,642	5.83	393,890	6.11
小2區	21,450	147,402	223,837	10.44	3,893,767	26.42
小3	20,698	273,214	297,533	14.37	5,175,746	18.94

表2 臺北市聯營公共汽車行車效率—按路線分(續10)

## 2. Operation Efficiency of City Bus in Taipei City-By Routes(Cont. 10)

民國103年(Year 2014)

路 線 別 Route	行駛次數 (段次)	行駛里程 (公里)	客運人數 (人次)	每段次 平均(人) Passengers Transport per Bus Run	客運收入 (元)	每公里 營收(元)
	No. of Bus Runs (Schedule)	Bus Kilometers (Km)	No. of Passengers (Passengers)		Revenues (N.T.\$)	Average Revenues per Km(N.T.\$)
小3區	4,980	29,133	22,159	4.45	385,479	13.23
小5	5,840	66,869	72,966	12.49	1,269,273	18.98
小5區	5,698	59,757	45,527	7.99	791,960	13.25
小6	26,494	215,902	478,669	18.07	8,326,713	38.57
小7	16,726	166,350	214,594	12.83	3,732,992	22.44
小8	25,424	198,026	324,609	12.77	5,646,779	28.52
小9	40,776	337,137	578,096	14.18	10,056,314	29.83
小10	24,130	265,430	283,170	11.74	4,925,918	18.56
小11	14,852	144,261	104,738	7.05	1,821,977	12.63
小12	5,068	86,953	34,008	6.71	591,599	6.80
小12區	4,980	41,334	18,978	3.81	330,121	7.99
小14	2,158	14,003	9,394	4.35	163,410	11.67
小15	14,828	259,490	637,067	42.96	11,082,335	42.71
小15區	10,222	139,953	190,336	18.62	3,311,024	23.66
小16	16,518	194,912	200,223	12.12	3,483,007	17.87
小17	13,278	152,697	170,410	12.83	2,964,351	19.41
小18	18,888	215,323	395,057	20.92	6,872,252	31.92
小18區	1,140	8,550	14,433	12.66	251,084	29.37
小19	14,058	216,493	252,822	17.98	4,398,007	20.31
小21	5,374	48,420	29,398	5.47	511,395	10.56
小22	40,658	152,451	395,860	9.74	6,886,206	45.17
小23	14,246	141,425	346,894	24.35	6,034,452	42.67
小25	17,430	173,511	161,705	9.28	2,812,952	16.21
小26	10,894	90,078	132,712	12.18	2,308,606	25.63
小28	12,336	52,378	75,045	6.08	1,305,429	24.92
小30	4,212	42,120	7,235	1.72	125,873	2.99
小31	362	64,246	3,625	10.01	47,710	0.74
小32	362	64,428	4,236	11.70	57,418	0.89
小33	543	237,577	1,390	2.56	18,672	0.08

表2 臺北市聯營公共汽車行車效率—按路線分(續11)

## 2. Operation Efficiency of City Bus in Taipei City-By Routes(Cont. 11)

民國103年(Year 2014)

路 線 別 Route	行駛次數 (段次) No. of Bus Runs (Schedule)	行駛里程 (公里) Bus Kilometers (Km)	客運人數		客運收入 (元) Revenues (N.T.\$)	每公里 營收(元) Average Revenues per Km(N.T.\$)
			(人次) No. of Passengers (Passengers)	每段次 平均(人) Passengers Transport per Bus Run		
小35	120	990	931	7.76	16,191	16.35
市民小巴1	3,658	61,454	61,578	16.83	1,071,182	17.43
市民小巴2	12,330	30,473	88,500	7.18	1,539,513	50.52
市民小巴3	996	1,593	452	0.45	7,883	4.95
市民小巴5	7,280	57,356	86,296	11.85	1,501,134	26.17
市民小巴6	19,504	89,690	53,675	2.75	933,695	10.41
市民小巴7	82,554	496,088	1,555,948	18.85	27,066,641	54.56
市民小巴8	8,764	53,460	56,823	6.48	988,465	18.49
市民小巴9	10,868	95,998	25,007	2.30	435,026	4.53
市民小巴10	16,472	82,360	38,376	2.33	667,560	8.11
市民小巴11	18,822	126,107	187,890	9.98	3,268,446	25.92
市民小巴12	4,682	45,884	53,391	11.40	928,776	20.24
市民小巴15	15,222	68,556	43,803	2.88	761,977	11.11
景美-榮總	3,012	34,638	32,721	10.86	569,193	16.43
貓左-動物園	11,346	53,894	88,869	7.83	1,545,932	28.68
貓左-指南宮	11,052	49,734	11,776	1.07	204,859	4.12
貓右-三玄宮	50,300	120,720	43,446	0.86	755,741	6.26
中山幹線	4,936	35,462	28,551	5.78	496,706	14.01
和平幹線	25,460	211,282	796,263	31.28	13,851,477	65.56
忠孝新幹線	37,382	439,239	683,803	18.29	11,895,144	27.08
信義幹線	105,041	1,030,939	2,760,955	26.28	48,023,022	46.58
信義新幹線	98,674	1,152,132	3,595,469	36.44	62,545,716	54.29
重慶幹線	5,844	32,142	70,417	12.05	1,224,923	38.11
敦化幹線	117,388	815,414	2,416,768	20.59	42,041,109	51.56
108休閒公車	21,708	249,349	382,605	17.63	6,655,642	26.69
108區休閒公車	13,514	118,248	147,603	10.92	2,567,635	21.71
109休閒公車	12,000	163,162	299,311	24.94	5,206,690	31.91
111休閒公車	25,344	249,216	378,976	14.95	6,593,214	26.46
128休閒公車	10,552	200,488	190,897	18.09	3,320,764	16.56



表2 臺北市聯營公共汽車行車效率—按路線分(續12)

## 2. Operation Efficiency of City Bus in Taipei City-By Routes(Cont. 12)

民國103年(Year 2014)

路 線 別 Route	行駛次數 (段次)	行駛里程 (公里)	客運人數 (人次)	每段次 平均(人) Passengers Transport per Bus Run	客運收入 (元)	每公里 營收(元)
	No. of Bus Runs (Schedule)	Bus Kilometers (Km)	No. of Passengers (Passengers)		Revenues (N.T.\$)	Average Revenues per Km(N.T.\$)
129休閒公車	7,877	64,731	159,034	20.19	2,766,477	42.74
126花季公車	4,072	38,703	43,162	10.60	750,827	19.40
127花季公車	1,769	23,439	29,726	16.80	517,115	22.06
130花季公車	3,628	9,070	38,526	10.62	670,202	73.89
130花季公車	4,032	14,358	40,599	10.07	706,239	49.19
130區花季公車	5,322	11,171	40,002	7.52	695,849	62.29
131花季公車	7,072	45,268	84,468	11.94	1,469,390	32.46
龍舟專車	522	2,884	9,832	18.84	171,037	59.31
懷恩專車	1,218	217,539	8,685	7.13	114,346	0.53
關渡宮接駁車	4,132	6,177	50,594	12.24	880,115	142.49
南軟通勤專車	5,566	75,673	142,866	25.67	2,485,228	32.84
內科通勤專車	32,616	360,459	1,329,943	40.78	23,135,166	64.18

資料來源：臺北市公共運輸處

附註：1.清明節掃墓專車係公運處以招標方式讓業者承攬，並提供乘客免費搭乘，總得標金額7,359,735元。

2.掃墓專車屬免費專車，載客人數屬預估值，故不予納入統計。

3.部分路線之正線與副線、區間或直達車之資料合併統計。

4.劃歸新北市路線資料

(1)249、624、631、656、667、637、896、藍2、綠2左、綠2右路自103年1月1日起劃歸新北市，資料不納入。

(2)635、635副、640路自103年2月1日起劃歸新北市，103年1月份資料已納入。

(3)62、201、241、242、243、245、248、290副、629、658、666、678、906、906副、909路自103年7月1日起劃歸新北市，103年1-6月份資料已納入。

(4)520路自103年8月1日起劃歸新北市，103年1-7月份資料已納入。

5.新闢路線：

(1)紅3花市接駁車自103年6月21日起增闢，並命名為紅3路，原紅3路更名為紅3區間車。

(2)311區間車路自103年9月1日起增闢。

(3)綠17路自103年11月15日起增闢。

(4)綠16路自103年11月15日起增闢。

## 表2 臺北市聯營公共汽車行車效率—按路線分(續13完)

### 2. Operation Efficiency of City Bus in Taipei City-By Routes(Cont. 13 End)

民國103年(Year 2014)

---

6.停駛、整併路線或變更編號：

(1)620區自103年3月1日起變更為683路。

(2)3、22(含副)路、信義幹線(大都會)自103年1月26日起停駛。

(3)內科9通勤專車自103年6月9日起停駛。

(4)555路自103年6月13日停駛。

(5)659路自103年11月29日起停駛。

表3 臺北市公車專用道行駛段次及載客人次 ①

單位：段次、人次

年 (月) 別 Year (Month)	合 計 ② Grand Total		松 江 路 85.1.27實施 SongJiang Rd. Enforced on 1.27 .1996		新 生 南 路 85.6.1實施 XinSheng S. Rd. Enforced on 6.1.1996	
	車次 Bus Runs	客運人次 Passengers	車次 Bus Runs	客運人次 Passengers	車次 Bus Runs	客運人次 Passengers
93年 2004	5,278,001	449,920,011	586,125	54,177,320	546,294	46,881,240
94年 2005	4,875,262	438,375,356	541,893	52,909,443	542,628	48,446,224
95年 2006	5,233,082	470,369,265	559,519	52,012,455	572,188	49,248,990
96年 2007	5,344,151	469,355,706	556,136	50,135,256	582,010	48,425,905
97年 2008	15,424,697	428,600,301	2,040,487	52,689,053	1,989,871	51,644,326
年 (月) 別 Year (Month)	合 計 ② Grand Total		松 江 路 85.1.27實施 SongJiang Rd. Enforced on 1.27 .1996		新 生 南 路 85.6.1實施 XinSheng S. Rd. Enforced on 6.1.1996	
	段次 Sections	客運人次 Passengers	段次 Sections	客運人次 Passengers	段次 Sections	客運人次 Passengers
98年 2009	15,417,049	416,584,857	2,166,469	53,787,807	2,010,178	51,762,324
99年 2010	15,511,812	425,326,552	2,124,530	52,676,553	1,970,590	51,368,516
100年 2011	14,897,946	402,437,143	2,154,595	53,556,876	1,887,487	47,509,003
101年 2012	24,363,404	678,546,154	1,926,348	47,894,953	1,938,347	49,493,485
102年 2013	24,102,728	678,683,790	1,941,645	46,743,431	1,925,317	47,041,564
<b>103年 2013</b>	<b>22,016,356</b>	<b>604,982,260</b>	<b>1,814,734</b>	<b>43,901,124</b>	<b>1,816,156</b>	<b>44,248,182</b>
1 月 Jan.	1,920,859	51,271,303	160,498	3,687,077	161,390	3,718,736
2 月 Feb.	1,644,136	44,742,614	140,462	3,282,931	143,248	3,332,854
3 月 Mar.	1,918,595	53,343,860	160,030	3,874,867	162,754	3,937,153
4 月 Apr.	1,842,552	51,041,627	153,370	3,717,400	154,458	3,764,635
5 月 May	1,908,721	53,681,310	158,746	3,866,616	157,830	3,907,837
6 月 June	1,805,209	49,427,295	150,048	3,587,847	149,526	3,617,584
7 月 July	1,825,283	49,657,436	147,264	3,647,589	146,564	3,631,735
8 月 Aug.	1,840,379	49,900,006	149,212	3,614,456	149,100	3,617,839
9 月 Sep.	1,782,711	50,046,491	145,968	3,630,607	145,406	3,636,806
10 月 Oct.	1,848,173	52,791,132	151,386	3,815,279	150,278	3,820,053
11 月 Nov.	1,818,371	48,714,354	145,442	3,536,071	144,874	3,563,863
12 月 Dec.	1,861,367	50,364,832	152,308	3,640,384	150,728	3,699,087
103年與102年比較 2014 vs. 2013	-2,086,372 -8.7%	-73,701,530 -10.9%	-126,911 -6.5%	-2,842,307 -6.1%	-109,161 -5.7%	-2,793,382 -5.9%

資料來源：臺北市公共運輸處

附註：①凡經公車專用道路線均納入計算，97年起剔除沒有進入公車專用道部分路線。

### 3. Number of Bus Runs and Carried Passengers on Exclusive Bus Lanes of Taipei City

Unit : Sections ; passengers

信義路 85.7.6實施 XinYi Rd. Enforced on 7.6.1996		仁愛路 85.7.27實施 RenAi Rd. Enforced on 7.27.1996		南京東路 85.7.27實施 NanJing E. Rd. Enforced on 7.27.1996	
車次 Bus Runs	客運人次 Passengers	車次 Bus Runs	客運人次 Passengers	車次 Bus Runs	客運人次 Passengers
808,591	57,639,647	641,490	48,597,072	982,035	90,860,908
794,101	57,113,203	579,763	49,205,503	884,784	85,858,686
774,427	56,615,773	540,826	48,664,362	896,298	85,698,059
780,078	57,107,596	608,973	50,279,111	979,450	92,386,847
1,989,053	57,773,682	2,341,520	58,996,811	3,408,724	104,183,945
信義路 85.7.6實施 XinYi Rd. Enforced on 7.6.1996		仁愛路 85.7.27實施 RenAi Rd. Enforced on 7.27.1996		南京東路 85.7.27實施 NanJing E. Rd. Enforced on 7.27.1996	
段次 Sections	客運人次 Passengers	段次 Sections	客運人次 Passengers	段次 Sections	客運人次 Passengers
1,951,494	55,489,627	2,258,439	57,598,567	3,385,040	101,159,290
1,936,496	55,897,367	2,202,005	56,139,034	3,266,402	100,039,565
1,819,324	55,908,984	2,099,197	56,500,416	3,039,624	93,018,072
1,788,032	54,643,181	1,902,592	49,962,343	2,949,719	92,452,967
1,744,052	56,223,864	1,930,503	51,808,960	2,969,581	94,393,853
<b>1,689,980</b>	<b>49,693,876</b>	<b>1,716,438</b>	<b>45,491,599</b>	<b>2,953,600</b>	<b>93,118,435</b>
146,779	4,157,438	151,844	3,940,134	255,116	7,879,480
123,923	3,657,887	125,014	3,274,429	218,231	6,907,078
143,374	4,285,134	151,094	4,057,840	255,401	8,051,074
138,836	4,110,581	146,044	3,867,399	244,151	7,723,823
144,455	4,361,545	152,218	4,159,569	253,233	8,143,865
138,198	4,029,274	145,892	3,863,093	242,081	7,624,448
141,965	4,139,074	139,056	3,658,839	248,785	7,856,586
142,687	4,180,636	142,858	3,692,810	250,419	7,985,127
139,419	4,141,007	138,054	3,660,989	241,033	7,884,208
144,539	4,367,714	142,926	3,841,888	252,172	8,272,707
138,868	4,041,784	137,372	3,635,762	241,632	7,378,486
146,937	4,221,802	144,066	3,838,847	251,346	7,411,553
-54,072	-6,529,988	-214,065	-6,317,361	-15,981	-1,275,418
-3.1%	-11.6%	-11.1%	-12.2%	-0.5%	-1.4%

②同一條公車路線行經不同公車專用道，其車次及載客人次均計入各專用道中，但合計運量則不重覆計算，故與各線加總不合。

表3 臺北市公車專用道行駛段次及載客人次(續)

單位：段次、人次

年 (月) 別 Year (Month)	民權東西路 85.8.2實施 MinQuan E./W. Rd. Enforced on 8.2.1996		敦化南北路 85.8.2 實施 DunHua S./N. Rd. Enforced on 8.2.1996		重慶北路 90.1.18實施 ChongQing N. Rd. Enforced on 1.18.2001	
	車次 Bus Runs	客運人次 Passengers	車次 Bus Runs	客運人次 Passengers	車次 Bus Runs	客運人次 Passengers
93年 2004	1,135,916	101,987,529	1,019,578	95,685,865	831,723	73,346,139
94年 2005	1,066,034	103,339,541	854,149	94,921,707	796,586	76,165,057
95年 2006	1,060,253	104,764,530	898,097	96,408,642	797,770	77,419,399
96年 2007	1,132,836	103,670,352	1,003,137	89,752,362	783,101	74,094,813
97年 2008	4,901,446	138,802,856	2,665,954	72,195,508	2,103,096	61,528,562
年 (月) 別 Year (Month)	民權東西路 85.8.2實施 MinQuan E./W. Rd. Enforced on 8.2.1996		敦化南北路 85.8.2 實施 DunHua S./N. Rd. Enforced on 8.2.1996		重慶北路 90.1.18實施 ChongQing N. Rd. Enforced on 1.18.2001	
	段次 Sections	客運人次 Passengers	段次 Sections	客運人次 Passengers	段次 Sections	客運人次 Passengers
98年 2009	4,445,640	123,246,766	2,933,175	79,662,996	2,107,190	59,068,464
99年 2010	4,377,827	122,173,152	2,871,660	79,233,462	2,020,736	56,815,818
100年 2011	4,454,204	120,458,339	2,346,075	62,916,408	1,955,033	52,740,487
101年 2012	2,831,168	75,186,994	2,301,699	63,721,714	1,697,768	48,184,458
102年 2013	2,519,416	70,843,446	2,382,730	69,477,326	1,501,796	42,720,836
<b>103年 2013</b>	<b>2,309,646</b>	<b>62,080,366</b>	<b>2,091,586</b>	<b>59,525,405</b>	<b>1,407,882</b>	<b>41,473,826</b>
1 月 Jan.	200,370	5,282,824	195,044	5,287,666	120,140	3,503,884
2 月 Feb.	172,662	4,611,072	150,553	4,272,649	103,490	3,066,224
3 月 Mar.	198,827	5,468,456	193,283	5,528,454	117,538	3,529,528
4 月 Apr.	190,708	5,264,050	186,025	5,325,618	115,650	3,477,916
5 月 May	199,264	5,468,932	192,705	5,552,210	121,670	3,631,787
6 月 June	190,689	5,139,857	164,074	4,676,382	115,699	3,372,361
7 月 July	195,571	5,220,166	165,768	4,806,900	121,728	3,469,788
8 月 Aug.	196,578	5,175,180	169,169	4,820,990	120,766	3,497,736
9 月 Sept.	189,440	5,160,775	165,944	4,768,983	116,182	3,491,862
10 月 Oct.	195,564	5,392,251	171,199	4,980,780	120,724	3,684,646
11 月 Nov.	186,392	4,908,215	164,514	4,649,844	114,446	3,331,017
12 月 Dec.	193,581	4,988,588	173,308	4,854,929	119,849	3,417,077
103年與102年比較 2014 vs. 2013	-209,770 -8.3%	-8,763,080 -12.4%	-291,144 -12.2%	-9,951,921 -14.3%	-93,914 -6.3%	-1,247,010 -2.9%

### 3. Number of Bus Runs and Carried Passengers on Exclusive Bus Lanes of Taipei City(Cont.)

Unit : Sections ; passengers

中華路 90.4.30實施 ZhongHua Rd. Enforced on 4.30.2001		羅斯福路 95.3.6實施 Roosevelt Rd. Enforced on 3.6.2006		新光路 99.3.23實施 Xinguang Rd. Enforced on 3.23.2010	
車次 Bus Runs	客運人次 Passengers	車次 Bus Runs	客運人次 Passengers	車次 Bus Runs	客運人次 Passengers
2,276,637	199,658,962	-	-	-	-
2,053,580	190,913,750	-	-	-	-
2,057,490	184,756,779	715,123	63,625,469	-	-
2,141,566	192,514,653	892,047	80,456,110	-	-
3,772,756	104,684,390	3,463,885	91,696,141	-	-
中華路 90.4.30實施 ZhongHua Rd. Enforced on 4.30.2001		羅斯福路 95.3.6實施 Roosevelt Rd. Enforced on 3.6.2006		新光路 99.3.23實施 Xinguang Rd. Enforced on 3.23.2010	
段次 Sections	客運人次 Passengers	段次 Sections	客運人次 Passengers	段次 Sections	客運人次 Passengers
3,767,207	103,990,893	3,422,394	91,273,353	-	-
3,696,551	104,719,539	3,356,681	93,281,405	728,022	17,447,045
3,312,496	91,011,986	3,119,571	87,799,780	957,826	22,611,446
3,266,358	94,022,472	2,906,861	82,844,652	854,512	20,138,935
3,374,473	98,489,459	2,873,816	79,265,793	939,399	21,675,258
<b>2,588,470</b>	<b>73,410,481</b>	<b>2,706,162</b>	<b>70,345,591</b>	<b>921,702</b>	<b>21,693,375</b>
224,416	6,263,747	230,784	5,828,632	74,478	1,721,685
200,145	5,658,990	201,156	5,131,971	65,252	1,546,529
228,156	6,434,435	229,722	6,229,954	78,416	1,946,965
214,170	6,076,644	222,372	5,875,507	76,768	1,838,054
221,982	6,417,350	228,046	6,228,509	78,572	1,943,090
210,210	5,924,772	222,724	5,817,978	76,068	1,773,699
215,908	5,944,317	223,268	5,609,034	79,406	1,673,408
215,138	6,032,504	224,972	5,621,626	79,480	1,661,102
208,145	6,022,888	216,694	5,832,608	76,426	1,815,758
217,921	6,454,021	222,708	6,193,556	78,756	1,968,237
210,087	5,973,667	257,784	5,843,564	76,960	1,852,081
222,192	6,207,146	225,932	6,132,652	81,120	1,952,767
-786,003	-25,078,978	-167,654	-8,920,202	-17,697	18,117
-23.3%	-25.5%	-5.8%	-11.3%	-1.9%	0.1%

表4 臺北市小型公共汽車行車效率

年 別 Year	行駛 路線數 ① No. of Routes	平均每日 配車輛數 Average No. of Allocated Bus per Day	平均每 日營運 車輛數 Average No. of Operating Vehicles per Day	出車率 (%) ② Bus Operating Rate(%)	行駛次數③ No. of Bus Runs	
					(段次) (Schedules)	每車每日 平均(段次) Average Bus Run per Bus per Day (Schedule)
92年 2003	20	64.63	56.28	87.07	372,302	18.12
93年 2004	20	64.96	56.08	86.33	393,997	19.19
94年 2005	20	67.60	63.55	94.01	385,116	16.60
95年 2006	20	69.00	63.81	92.49	403,282	17.31
96年 2007	21	70.17	65.82	93.80	423,497	17.63
97年 2008	20	67.95	62.50	91.98	389,019	17.01
98年 2009	22	70.47	66.36	94.16	417,266	17.23
99年 2010	22	72.67	69.16	95.17	420,382	16.65
100年 2011	22	75.83	72.12	95.10	421,768	16.02
101年 2012	23	74.85	70.63	94.36	426,991	16.52
102年 2013	24	81.17	76.05	93.69	435,192	15.68
<b>103年 2014</b>	<b>24</b>	<b>78.56</b>	<b>73.55</b>	<b>93.63</b>	<b>440,570</b>	<b>16.41</b>

資料來源：臺北市公共運輸處

附註：①係年底數；89年起正副線視為同一路線。

②出車率=平均每日營運車輛數/平均每日配車輛數。

③本表統計以偏遠地區服務性小型公車路線為統計範圍；本表資料已包含於表1中。

## 4. Operation Efficiency of Mini-Bus in Taipei City

行駛里程 Bus Kilometers		客運人數 ③ No. of Passengers			客運收入 Revenues		
(公里) (Kms)	每車每日 平均(公里) Average Kilometer per Bus per Day	(人次) (Passenger)	每日平均 (人次) Average No. per Day (Persons)	較上年 增減率(%) vs. Last Year(%)	每段次 平均(人次) Passengers Transport per Bus Run	(元) (N.T. \$)	每公里 營收(元) Average Revenues per Km(N.T.\$)
3,843,809	187.13	5,261,889	14,416	17.48	14.13	74,275,086	19.32
4,316,771	210.30	5,586,364	15,263	5.88	14.18	78,606,606	18.21
4,321,685	186.31	5,489,799	15,041	-1.46	14.25	82,114,123	19.00
4,391,981	188.56	5,670,524	15,536	3.29	14.06	85,307,709	19.42
4,528,159	188.49	6,023,272	16,502	6.22	14.22	88,448,657	19.53
4,149,486	181.41	5,754,124	15,722	-4.73	14.79	91,142,054	21.96
4,147,399	171.24	5,711,862	15,649	-0.46	13.69	89,694,559	21.63
4,158,674	164.74	5,602,288	15,349	-1.92	13.33	88,971,572	21.39
4,197,280	159.46	5,515,729	15,112	-1.55	13.08	95,950,326	22.86
4,211,583	162.91	5,760,447	15,739	4.15	13.49	100,193,231	23.79
4,207,934	151.59	5,806,943	15,909	0.81	13.34	101,013,749	24.01
<b>4,252,788</b>	<b>158.41</b>	<b>5,893,434</b>	<b>16,146</b>	<b>1.49</b>	<b>13.38</b>	<b>102,519,972</b>	<b>24.11</b>



表5 臺北市聯營公共汽車每輛平均配備人數

年 底 別 End of Year	營業車輛數 ① No. of Operating Vehicles	員 工 人 數		
		合 計 Total	職 員 Staff	行車人員 Operation Personnel
92年底 End of 2003	3,987	6,850	1,036	4,968
93年底 End of 2004	4,029	6,844	1,062	5,026
94年底 End of 2005	4,112	6,666	997	4,971
95年底 End of 2006	3,982	6,577	959	4,947
96年底 End of 2007	3,958	6,638	1,033	4,962
97年底 End of 2008	4,018	6,657	1,138	4,963
98年底 End of 2009	3,987	6,454	968	4,902
99年底 End of 2010	4,262	6,800	1,036	5,123
100年底 End of 2011	3,947	6,585	1,005	4,994
101年底 End of 2012	3,983	6,157	821	4,928
102年底 End of 2013	3,869	5,911	778	4,713
<b>103年底 End of 2014</b>	<b>3,518</b>	<b>5,633</b>	<b>804</b>	<b>4,307</b>

資料來源：臺北市公共運輸處

附註：①係年底數字，包括報停待修營業車輛。

## 5. Average Number of Employees per Bus in Taipei City

No. of Employees		每車平均配備人數 Average Number of Employees per Bus				
技 工 Technical Workers	普通工人 General Duty Labor	合 計 Total	職 員 Staff	行車人員 Operation Personnel	技 工 Technical Workers	普通工人 General Duty Labor
625	221	1.72	0.26	1.25	0.16	0.06
588	168	1.70	0.26	1.25	0.15	0.04
544	154	1.62	0.24	1.21	0.13	0.04
531	140	1.65	0.24	1.24	0.13	0.04
512	131	1.68	0.26	1.25	0.13	0.03
460	96	1.66	0.28	1.24	0.11	0.02
506	78	1.62	0.24	1.23	0.13	0.02
521	120	1.60	0.24	1.20	0.12	0.03
438	148	1.67	0.25	1.27	0.11	0.04
306	102	1.55	0.21	1.24	0.08	0.03
292	128	1.53	0.20	1.22	0.08	0.03
<b>404</b>	<b>118</b>	<b>1.60</b>	<b>0.23</b>	<b>1.22</b>	<b>0.11</b>	<b>0.03</b>

表6 臺北市聯營公共汽車肇事案件

年、月及公司別 Year, Month and Company	平均每日 營運車輛數 Average No. of Operating Vehicles per Day	市境總行駛里程 (公里) Total Bus Kilometers in Taipei (Km)	肇事事件數 <sup>①</sup>	
			合計 Total	有責 Accountability
102年 2013	3,591	170,814,536	509	245
103年 2014	<b>3,313</b>	<b>162,687,780</b>	<b>427</b>	<b>216</b>
		(1) 按 月 別		
1 月 Jan.	3,400	14,125,403	56	30
2 月 Feb.	3,352	12,282,135	29	17
3 月 Mar.	3,410	14,272,336	③ 34	18
4 月 Apr.	3,377	13,782,861	④ 38	25
5 月 May	3,383	14,127,987	42	19
6 月 June	3,370	13,561,952	44	18
7 月 July	3,203	13,399,254	⑤ 41	21
8 月 Aug.	3,242	13,498,167	⑥ 25	9
9 月 Sept.	3,261	13,133,292	17	6
10 月 Oct.	3,239	13,660,066	⑦ 23	17
11 月 Nov.	3,218	13,089,566	⑧ 58	26
12 月 Dec.	3,308	13,754,762	20	10
		(2) 按 公 司 別		
大都會 M.T.C. Bus	798	39,902,175	85	27
欣欣 Hsinhsin Bus	338	19,120,171	74	40
大有 Tayo Bus	127	6,009,593	27	17
大南 Tanan Bus	229	12,761,456	22	7
光華 Kuanghwa Bus	264	10,028,107	40	22
臺北 Taipei Bus	251	9,832,198	17	6
三重 Sanchung Bus	289	12,297,203	37	24
首都 Shoutu Bus	515	25,576,631	27	8
指南 Jyynan Bus	240	9,165,411	31	18
中興 Chunghsin Bus	235	7,116,296	29	21
淡水 Tamsui Bus	5	199,205	-	-
新北 New Taipei Bus	5	136,948	1	1
新店 Sintien Bus	154	5,216,118	20	16
東南 South East	144	5,326,268	17	9

資料來源：臺北市公共運輸處

附註：①本表僅含聯管公車在臺北市肇事部分。

②因兩家以上公車共同肇事或同一肇事案件造成受傷人數重複計算，故公司別與月別之受傷總人數加總不同。

③103年3月31日1件交通事故案件已進入刑案偵查程序，肇事責任由地方檢察署或法院認定，目前肇責不明。

## 6. Accidents of City Bus in Taipei City

Cases of Accidents	每百萬公里 肇事率 (件/百萬公里) No. of Accidents per Million Km	每百萬公里 有責肇事率 (件/百萬公里) No. of Accountability Accidents per Million Km	每百萬公里 無責肇事率 (件/百萬公里) No. of Irresponsibility Accidents per Million Km	死亡 總人數 No. of Death	受傷 <sup>②</sup> 總人數 No. of Injury
無 責 Irresponsibility					
262	2.98	1.43	1.53	9	272
<b>203</b>	<b>2.62</b>	<b>1.33</b>	<b>1.25</b>	<b>8</b>	<b>162</b>
<b>( I ) by Month</b>					
26	3.96	2.12	1.84	1	24
12	2.36	1.38	0.98	-	12
15	2.38	1.26	1.05	1	16
12	2.76	1.81	0.87	-	9
23	2.97	1.34	1.63	1	10
26	3.24	1.33	1.92	-	14
19	3.06	1.57	1.42	-	23
14	1.85	0.67	1.04	3	20
11	1.29	0.46	0.84	-	14
5	1.68	1.24	0.37	1	10
31	4.43	1.99	2.37	1	26
9	1.45	0.73	0.65	1	8
<b>( II ) by Company</b>					
55	2.13	0.68	1.38	4	40
33	3.87	2.09	1.73	1	34
10	4.49	2.83	1.66	-	8
14	1.72	0.55	1.10	1	8
17	3.99	2.19	1.70	-	13
10	1.73	0.61	1.02	-	5
13	3.01	1.95	1.06	-	5
19	1.06	0.31	0.74	2	7
12	3.38	1.96	1.31	1	24
8	4.08	2.95	1.12	-	14
-	-	-	-	-	-
-	7.30	7.30	-	-	-
4	3.83	3.07	0.77	-	14
8	3.19	1.69	1.50	-	14

④103年4月30日1件交通事故案件已進入刑案偵查程序，肇事責任由地方檢察署或法院認定，目前肇責不明。

⑤103年7月12日1件交通事故案件已進入刑案偵查程序，肇事責任由地方檢察署或法院認定，目前肇責不明。

⑥103年8月17日及8月21日各1件交通事故案件已進入刑案偵查程序，肇事責任由地方檢察署或法院認定，目前肇責不明。

⑦103年10月11日1件交通事故案件已進入刑案偵查程序，肇事責任由地方檢察署或法院認定，目前肇責不明。

⑧103年11月12日1件交通事故案件已進入刑案偵查程序，肇事責任由地方檢察署或法院認定，目前肇責不明。

表7 臺北市聯營公共汽車肇事原因

單位：件

年及公司別	合計 ①	未保持併排 安全間隔	未注意前方 車人動態	行 駛 疏 忽	未保持行車 安全距離
Year & Bus Co.	Grand Total	Not Keep Safe Lateral Spacing	Failing to Note the Vehicle & People Mobilization Status in Front	Negligence in Driving	Not Keep Safe Front Distance
98年 2009	545	66	53	19	4
99年 2010	651	94	67	29	5
100年 2011	610	13	63	38	72
101年 2012	523	6	56	29	43
102年 2013	513	52	51	13	11
大都會 M.T.C. Bus	95	9	7	-	1
欣欣 Hsinhsin Bus	77	8	8	3	1
大有 Tayo Bus	21	6	4	-	-
大南 Tanan Bus	29	2	3	-	1
光華 Kuanghwa Bus	51	1	7	1	1
臺北 Taipei Bus	41	1	3	3	-
三重 Sanchung Bus	54	6	6	2	3
首都 Shoutu Bus	34	2	3	2	-
指南 Jyynan Bus	44	9	5	1	1
中興 Chunghsin Bus	36	3	3	-	3
淡水 Tamsui Bus	1	-	-	-	-
新北 New Taipei Bus	-	-	-	-	-
新店 Sintien Bus	14	3	1	1	-
東南 South East	16	2	1	-	-
<b>103年 2014</b>	<b>436</b>	<b>36</b>	<b>47</b>	<b>1</b>	<b>3</b>
大都會 M.T.C. Bus	87	3	10	-	-
欣欣 Hsinhsin Bus	74	3	7	1	-
大有 Tayo Bus	27	3	6	-	-
大南 Tanan Bus	25	2	1	-	-
光華 Kuanghwa Bus	41	3	2	-	1
臺北 Taipei Bus	17	1	2	-	-
三重 Sanchung Bus	37	5	4	-	1
首都 Shoutu Bus	27	2	1	-	-
指南 Jyynan Bus	33	2	6	-	-
中興 Chunghsin Bus	29	8	3	-	-
淡水 Tamsui Bus	-	-	-	-	-
新北 New Taipei Bus	1	-	1	-	-
新店 Sintien Bus	20	4	2	-	-
東南 South East	18	-	2	-	1

資料來源：臺北市公共運輸處

## 7. City Bus Accident Causes in Taipei City

Unit : Case

超速行駛 Speeding Driving	左右轉 違規疏失 Negligence or Violation in Left/Right Turn	未依路 權讓先 Without Yielding	違反號 誌管制 Traffic Signal Violation	違規不 當停車 Parking Violation	靠站疏忽 Negligence While Stop by a Bus Station	未讓行 人優先 Not Yield to Pedestrians
① -	25	41	29	2	23	22
2	34	15	24	-	23	15
1	30	22	28	3	24	15
2	22	28	11	2	13	20
1	18	25	7	4	5	6
-	1	2	1	-	1	-
-	4	6	1	2	-	1
-	-	-	-	-	-	-
-	2	2	2	-	1	-
-	-	3	-	1	1	-
-	1	2	1	1	-	-
1	3	3	-	-	-	1
-	3	1	-	-	-	-
-	3	2	1	-	1	1
-	-	2	-	-	1	1
-	-	-	-	-	-	-
-	-	-	-	-	-	-
-	1	1	1	-	-	2
-	-	1	-	-	-	-
<b>1</b>	<b>9</b>	<b>22</b>	<b>6</b>	<b>1</b>	<b>1</b>	<b>8</b>
-	2	2	1	-	-	3
-	1	4	1	-	1	3
-	1	2	-	-	-	-
-	-	1	-	-	-	-
-	3	2	-	-	-	-
-	-	1	-	-	-	-
-	-	2	-	-	-	1
-	-	1	-	-	-	1
-	-	2	2	-	-	-
-	-	2	2	-	-	-
-	-	-	-	-	-	-
-	-	-	-	-	-	-
1	2	3	-	-	-	-
-	-	-	-	1	-	-

附註：①因兩家以上公車共同肇事或同一肇事案件具兩種以上肇事原因均分別計數，故與表6有差異。

表7 臺北市聯營公共汽車肇事原因(續)

單位:件

年及公司別	換道不當	急煞車	駛入來車道 錯行車道	未依規定轉彎	未減速慢行
Year & Bus Co.	Improper Lane Change	Emergency Brake	Driving on the Improper Lane	Illegal Turns	Not Slow Down
98年 2009	23	-	3	-	2
99年 2010	49	-	2	-	6
100年 2011	17	1	1	5	3
101年 2012	15	-	6	1	-
102年 2013	8	-	3	5	1
大都會 M.T.C. Bus	2	-	2	-	-
欣欣 Hsinhsin Bus	1	-	-	-	-
大有 Tayo Bus	-	-	-	-	-
大南 Tanan Bus	-	-	-	-	-
光華 Kuanghwa Bus	-	-	-	3	-
臺北 Taipei Bus	-	-	-	1	1
三重 Sanchung Bus	1	-	-	-	-
首都 Shoutu Bus	-	-	-	-	-
指南 Jynan Bus	1	-	1	-	-
中興 Chunghsin Bus	1	-	-	-	-
淡水 Tamsui Bus	-	-	-	-	-
新北 New Taipei Bus	-	-	-	-	-
新店 Sintien Bus	1	-	-	-	-
東南 South East	1	-	-	1	-
<b>103年 2014</b>	<b>12</b>	<b>-</b>	<b>1</b>	<b>8</b>	<b>1</b>
大都會 M.T.C. Bus	1	-	-	2	-
欣欣 Hsinhsin Bus	4	-	1	2	-
大有 Tayo Bus	1	-	-	-	-
大南 Tanan Bus	1	-	-	-	-
光華 Kuanghwa Bus	1	-	-	-	1
臺北 Taipei Bus	-	-	-	1	-
三重 Sanchung Bus	1	-	-	2	-
首都 Shoutu Bus	-	-	-	-	-
指南 Jynan Bus	2	-	-	-	-
中興 Chunghsin Bus	1	-	-	-	-
淡水 Tamsui Bus	-	-	-	-	-
新北 New Taipei Bus	-	-	-	-	-
新店 Sintien Bus	-	-	-	-	-
東南 South East	-	-	-	1	-





表8 臺北都會區捷運路線工程計畫

民國103年底

路線別 Route	路 線 別 Route	路線里程(公里)① Route Length (Km)		車站數(站)② Stations (No.)		建造型式 Construction Type	
		全線 Total	新北市 New Taipei City	全線 Total	新北市 New Taipei City	高架	Elevated
						里程 Length	站數 Station
<b>總計</b>	<b>Grand Total</b>	<b>134.6</b>	<b>42.5</b>	<b>116</b>	<b>34</b>	<b>33.0</b>	<b>34</b>
1.淡水線	Tamsui Line	23.8	6.1	22	3	10.5	11
2.新店線 (含小碧潭站)	Xindian Line (Including Xiaobitan Station)	11.2	5.4	11	5	0.7	1
3.南港線	Nangang Line	11.0	-	11	-	-	-
4.板橋線	Banqiao Line	7.1	3.8	5	4	-	-
5.土城線	Tucheng Line	5.6	5.6	4	4	-	-
6.中和線	Zhonghe Line	5.4	4.2	4	4	-	-
7.木柵線	Muzha Line	10.9	-	12	-	10.9	12
8.內湖線	Neihu Line	14.8	-	12	-	10.9	10
9.小南門線	Xiaonanmen Line	1.6	-	1	-	-	-
10.新莊線	Xinzhuang Line	19.4	11.0	17	9	-	-
11.蘆洲支線	Luzhou Line	6.4	6.4	5	5	-	-
12.南港線東延段	Nangang Eastern Extension	2.5	-	2	-	-	-
13.信義線	Xinyi Line	6.4	-	6	-	-	-
14.松山線	Songshan Line	8.5	-	8	-	-	-

資料來源：臺北市政府捷運工程局。

備註：①本表路線里程指「建設里程」，故與表8之「營運里程」不同。

②古亭站、東門站、西門站及中正紀念堂站等轉乘站因無獨立站體，因此計算車站總數時

## 8. The Taipei MRT Project

End of 2014

、里程(公里)、站數(站) Route Length (km) & Station (No.)				捷運 公共 設施 ③ No. of Depots	預定完 工年限 Date of Commercial Service	型 式 Type of System	備註 Remarks
地面 At-Grade		地下 Underground					
里程 Length	站數 Station	里程 Length	站數 Station				
<b>9.7</b>	<b>5</b>	<b>91.9</b>	<b>77</b>	<b>9</b>			
9.5	5	3.8	6	1	87年12月 (1998/12)	高運量 MRT	已於87年12月24日全線通車營運
-	-	10.5	9	1	93年09月 (2004/09)	高運量 MRT	已於93年9月29日全線通車營運
0.2	-	10.8	11	1	89年12月 (2000/12)	高運量 MRT	已於89年12月30日全線通車營運
-	-	7.1	5	-	95年05月 (2006/05)	高運量 MRT	已於95年5月31日全線通車營運
-	-	5.6	4	1	95年05月 (2006/05)	高運量 MRT	已於95年5月31日全線通車營運
-	-	5.4	4	1	87年12月 (1998/12)	高運量 MRT	已於87年12月24日全線通車營運
-	-	-	-	1	85年03月 (1996/03)	中運量 MCT	已於85年3月28日全線通車營運
-	-	3.9	2	1	98年07月 (2009/07)	中運量 MCT	已於98年7月4日全線通車營運
-	-	1.6	1	-	89年08月 (2000/08)	高運量 MRT	已於89年8月31日全線通車營運
-	-	19.4	16	1	102年06月 (2013/06)	高運量 MRT	臺北橋站至輔大站於101年1月5日通車營運，丹鳳站及迴龍站於102年6月29日通車營運
-	-	6.4	5	1	99年11月 (2010/11)	高運量 MRT	已於99年11月3日全線通車營運
-	-	2.5	2	-	100年02月 (2011/02)	高運量 MRT	已於100年2月27日全線通車營運
-	-	6.4	5	-	102年11月 (2013/11)	高運量 MRT	已於102年11月24日全線通車
-	-	8.5	7	-	103年11月 (2014/11)	高運量 MRT	已於103年11月15日全線通車

為1站。

③捷運公共設施係指機廠設施。

表9 臺北捷運營運概況<sup>①②</sup>

年(月)別 Year (Month)	車站數 (站) <sup>③</sup> (年月底數) No. of Station (End of Year/Month)	營運里程 (公里) (年月底數) Operating Kilometer (End of Year/Month)	車次 <sup>④</sup> Total Train Trips	平均尖峰班距 (分：秒)		平均離峰班距 (分：秒)		延車公里 (車公里) Train Kilometers
				中運量	高運量	中運量	高運量	
				Average Headway in Peak Hours		Average Headway in Off Peak Hours		
				Medium- capacity system	High- capacity system	Medium- capacity system	High- capacity system	
92年 2003	62	65.1	505,468	02:51	05:25	05:04	06:09	9,112,547
93年 2004	63	67.0	509,843	02:51	05:19	05:01	06:11	9,179,937
94年 2005	63	67.0	518,554	02:50	05:18	04:59	06:11	9,373,675
95年 2006	69	74.4	552,538	02:50	04:55	04:56	05:46	10,748,514
96年 2007	69	74.4	792,513	02:50	04:42	04:55	05:42	11,749,956
97年 2008	70	75.8	832,907	02:50	04:36	04:49	05:39	12,104,669
98年 2009	82	90.6	833,332	02:54	04:35	04:33	05:34	13,909,284
99年 2010	93	100.8	874,980	02:54	04:35	04:18	05:35	15,796,783
100年 2011	94	101.9	1,000,441	02:24	04:40	03:53	05:46	17,686,058
101年 2012	102	112.8	1,104,588	02:22	04:37	03:58	05:41	19,389,892
102年 2013	109	121.3	1,099,972	02:19	04:26	04:03	05:30	20,295,304
<b>103年 2014</b>	<b>116</b>	<b>129.2</b>	<b>1,139,985</b>	<b>02:15</b>	<b>04:35</b>	<b>04:03</b>	<b>05:40</b>	<b>21,330,255</b>
1月 Jan.	109	121.3	94,582	02:15	04:42	04:08	05:44	1,762,377
2月 Feb.	109	121.3	85,438	02:15	04:43	04:03	05:43	1,594,498
3月 Mar.	109	121.3	95,814	02:15	04:40	04:01	05:42	1,786,005
4月 Apr.	109	121.3	93,104	02:15	04:38	04:00	05:40	1,736,433
5月 May	109	121.3	96,324	02:17	04:37	04:00	05:40	1,795,442
6月 June	109	121.3	92,531	02:15	04:41	04:02	05:42	1,724,916
7月 July	109	121.3	95,096	02:15	04:36	04:15	05:50	1,772,279
8月 Aug.	109	121.3	95,795	02:15	04:40	04:01	05:42	1,786,132
9月 Sep.	109	121.3	92,693	02:15	04:42	04:02	05:43	1,727,875
10月 Oct.	109	121.3	96,233	02:15	04:39	04:01	05:41	1,794,827
11月 Nov.	116	129.2	96,446	02:15	04:24	04:02	05:33	1,820,742
12月 Dec	116	129.2	105,929	02:14	04:02	03:59	05:18	2,028,729

資料來源：臺北市公共運輸處大眾運輸科

附註：①木柵線自85年3月28日開始營運，營運里程10.5公里，淡水線(淡水至中山)自86年4月11日開始營運；86年12月25日通車至台北車站，營運里程21.9公里；中和線及新店線北段(台北車站至南勢角站)自87年12月24日開始營運，營運里程7.9公里；新店線南段(古亭至新店)自88年11月11日開始營運，營運里程8.4公里；板橋及南港線(龍山寺至市政府)自88年12月24日開始營運，營運里程7.7公里，初期路網形成。小南門線營運里程1.6公里，板橋線(龍山寺站至新埔站)營運里程3.9公里，自89年8月31日開始通車營運；南港線(市府站至昆陽站)營運里程3.2公里，自89年12月30日開始通車營運；小碧潭支線營運里程1.9公里，93年9月29日通車；板橋及土城線(新埔至永寧)95年5月31日開始營運，營運里程7.4公里；南港線(昆陽至南港站)97年12月25日開始營運，營運里程1.4公里。內湖線(松山機場-南港展覽館)98年7月4日開始營運，營運里程14.8公里。蘆洲線及新莊線(蘆洲站-大橋頭站-忠孝新生站)99年11月3日開始營運，營運里程10.3公里；南港線(南港-南港展覽館)100年2月27日開始營運，營運里程1.1公里。新莊線(大橋頭站-輔大站)101年1月5日開始營運，營運里

## 9. Operation of Taipei Rapid Transit System

客運人數 (人)	平均每日 載客數		平均每車 次載客數 Passengers Transport per Train Trip	延人公里 (人公里)	每旅客 平均行程 (公里/人)	客運收入 ⑤ (元)	雙向轉乘 優惠運量 ⑥ (人次)
	No. of Passengers	Daily Average (Persons)					
316,189,128	866,272	-2.54	626	2,440,488,934	7.72	6,978,188,835	72,399,491
350,141,956	956,672	10.44	687	2,680,355,529	7.66	7,615,737,108	125,350,288
360,729,803	988,301	3.31	696	2,742,372,258	7.60	7,789,059,323	127,424,172
383,947,560	1,051,911	6.44	695	3,002,988,957	7.81	8,368,731,879	130,916,114
416,229,685	1,140,355	8.41	525	3,298,870,462	7.93	9,124,630,893	140,044,192
450,024,415	1,229,575	7.82	540	3,513,969,060	7.81	9,713,636,820	152,643,207
462,472,351	1,267,048	3.05	555	3,720,991,244	8.05	9,886,725,974	153,678,878
505,466,450	1,384,840	9.30	578	4,123,189,518	8.16	10,711,141,961	162,098,428
566,404,486	1,551,793	12.06	566	4,607,801,411	8.14	12,148,766,387	170,962,842
602,199,342	1,645,353	6.03	545	4,973,666,983	8.26	13,168,409,381	177,917,592
634,961,083	1,739,619	5.73	577	5,234,160,050	8.24	13,851,373,635	182,192,792
<b>679,506,401</b>	<b>1,861,661</b>	<b>6.72</b>	<b>596</b>	<b>5,589,414,250</b>	<b>8.23</b>	<b>14,761,394,672</b>	<b>179,772,719</b>
55,842,595	1,801,374	5.86	590	459,309,023	8.23	1,221,834,746	14,624,208
52,200,340	1,864,298	14.01	611	430,840,231	8.25	1,143,803,107	13,561,543
59,584,296	1,922,074	9.63	622	492,090,407	8.26	1,303,875,250	16,142,743
55,365,751	1,845,525	10.14	595	460,763,499	8.32	1,214,869,409	15,175,866
56,671,844	1,828,124	6.81	588	466,387,483	8.23	1,236,885,478	15,337,978
52,928,720	1,764,291	4.88	572	434,625,235	8.21	1,155,419,565	14,190,401
55,610,445	1,793,885	5.02	585	452,259,719	8.13	1,212,955,380	14,330,254
56,508,518	1,822,855	6.65	590	459,242,216	8.13	1,232,940,788	14,460,050
53,588,179	1,786,273	6.17	578	441,821,804	8.24	1,175,612,785	14,717,180
57,923,300	1,868,494	5.99	602	482,071,660	8.32	1,275,028,225	15,914,142
58,232,217	1,941,074	5.02	604	478,141,307	8.21	1,219,180,852	15,124,099
65,050,196	2,098,393	5.30	614	531,861,667	8.18	1,368,989,087	16,194,255

程8.1公里；新莊線(忠孝新生站-東門站-古亭站)101年9月30日開始營運，營運里程2.8公里；新莊線(輔大站-迴龍站)102年6月29日開始營運，營運里程2.8公里；信義線(中正紀念堂站-象山站)102年11月24日開始營運，營運里程5.7公里；松山線(西門站-松山站)103年11月15日開始營運，營運里程7.9公里。

②本表不含木柵線、淡水線通車時期試乘人數。 ③含臺北車站及忠孝復興轉乘站。

④自96年1月起高運量發車總班次，除主線外加計支線、加班車等實際載客列車數。

⑤含紀念票收入且不含稅。

⑥捷運轉乘公車優惠自85年11月25日開始實施，其運量包含北市聯營公車及非北市聯營公車資料。自92年11月1日起，凡持悠遊卡普通票種及學生軍警票種，可享雙向轉乘優惠。而悠遊卡敬老、愛心、愛心陪伴及優待票種等，自92年12月27日起也可享有轉乘優惠。

⑦90/9/17納莉風災捷運系統淹水受創，至9月底淡水新店線雙連站至中正紀念堂站及板南線、小南門線無法正常營運；另因捷運行控中心受損，致發車車次數及列車班距、延車公里數無統計資料。90年車次、高運量列車班距、延車公里、平均每車次載客數不含9月份資料。經搶修至90/12/15全線恢復通車。

表10 臺北捷運各站旅運量

民國103年

單位：人次

捷運站別 Stations	入站 In	出站 Out	捷運站別 Stations
<b>總計 Grand Total</b>	<b>679,506,297</b>	<b>679,506,297</b>	
松山機場 Songshan Airport	1,957,390	1,857,025	台北車站 R13 Taipei Main Station
中山國中 Zhongshan Junior High School	5,294,712	5,106,823	中山 Zhongshan
南京東路 Nanjing E. Rd.	7,037,986	7,691,797	雙連 Shuanglian
忠孝復興 BR4 Zhongxiao Fuxing	2,305,546	2,839,790	民權西路 R15 Minquan W. Rd.
大安 Daan	4,652,590	4,820,540	圓山 Yuanshan
科技大樓 Technology Building	4,894,197	4,823,317	劍潭 Jiantan
六張犁 Liuzhangli	3,879,124	3,796,503	士林 Shilin
麟光 Linguang	1,417,495	1,312,300	芝山 Zhishan
辛亥 Xinhai	1,105,361	1,035,229	明德 Mingde
萬芳醫院 Wanfang Hospital	4,671,972	4,898,605	石牌 Shipai
萬芳社區 Wanfang Community	788,475	643,399	唹哩 岸 Qilian
木柵 Muzha	1,491,109	1,462,255	奇岩 Qiyang
動物園 Taipei Zoo	3,243,392	3,353,415	北投 Beitou
大直 Dazhi	2,877,635	2,950,664	新北投 Xinbeitou
劍南路 Jiannan Rd.	3,807,648	3,817,472	復興崗 Fuxinggang
西湖 Xihu	4,475,804	4,684,867	忠義 Zhongyi
港墘 Gangqian	4,208,634	4,210,880	關渡 Guandu
文德 Wende	1,781,361	1,717,912	竹圍 Zhuwei
內湖 Neihu	2,658,376	2,625,436	紅樹林 Hongshulin
大湖公園 Dahu Park	1,093,007	1,054,723	淡水 Danshui
葫洲 Huzhou	2,591,191	2,569,783	永寧 Yongning
東湖 Donghu	2,711,087	2,787,058	土城 Tucheng
南港軟體園區 Nangang Software park	495,743	501,588	海山 Haishan
南港展覽館 BR11 Taipei Nangang Exhibition Center	5,798,452	4,163,178	亞東醫院 Far Eastern Hospital
小碧潭 Xiaobitan	741,055	787,149	府中 Fuzhong
新店 Xindian	4,220,087	3,799,080	板橋 Banqiao
新店市公所 Xindian City Hall	3,739,174	3,872,220	新埔 Xinpuz
七張 Qizhang	5,213,662	4,961,612	江子翠 Jiangzicui
大坪林 Dapinglin	6,735,483	6,584,057	龍山寺 Longshan Temple
景美 Jingmei	5,512,005	5,483,279	西門 Ximen
萬隆 Wanlong	3,106,830	2,934,473	善導寺 Shandao Temple
公館 Gongguan	10,779,520	10,460,344	忠孝新生 BL9 Zhongxiao Xinsheng
台電大樓 Taipower Building	6,877,764	6,893,481	忠孝復興 BL10 Zhongxiao Fuxing
古亭 Guting	11,420,018	11,240,801	忠孝敦化 Zhongxiao Dunhua
中正紀念堂 C.K.S. Memorial Hall	9,488,042	9,581,902	國父紀念館 S.Y.S. Memorial Hall
小南門 Xiaonanmen	1,913,839	2,048,809	市政府 Taipei City Hall
頂溪 Dingxi	11,698,182	12,039,206	永春 Yongchun
永安市場 Yongan Market	8,764,565	8,751,778	後山埤 Houshanpi
景安 Jingan	8,765,520	8,590,996	昆陽 Kunyang
南勢角 Nanshijiao	7,066,269	6,873,977	南港 Nangang
台大醫院 NTU Hospital	8,115,528	8,570,472	南港展覽館 BL18 Taipei Nangang Exhibition Center
台北車站 BL7 Taipei Main Station	27,751,805	25,056,115	象山 Xiangshan
			台北101/世貿甲 Taipei 101/World Trade Center

資料來源：臺北市公共運輸處

附註：①一日票係一日內可多次進出捷運車站之票證，以售出張數計算，另予統計，不併入各線中。

## 10. Passenger Volume at Taipei Rapid Transit Stations

Year 2014

Unit: Person

入站 In	出站 Out	捷運站別 Stations	入站 In	出站 Out
30,916,494	33,134,865	信義安和 Xinyi Anhe	4,443,801	4,714,700
11,451,209	11,920,399	大安 R08 Daan	2,157,451	2,027,255
7,726,286	8,275,152	大安森林公園 Daan Park	2,336,030	2,318,327
5,728,964	6,029,257	北門 Beimen	288,697	299,017
9,570,635	9,295,350	中山 G16 Zhongshan	236,373	184,842
13,244,138	12,876,643	松江南京 G17 Songjiang Nanjing	231,669	159,671
10,226,717	10,313,411	南京復興 G18 Nanjing Fuxing	778,757	791,673
8,106,612	8,302,125	台北小巨蛋 Taipei Arena	966,755	986,212
4,346,328	4,145,370	南京三民 Nanjing Sanmin	902,693	932,252
10,237,046	10,639,508	松山 Songshan	1,246,413	1,243,181
2,619,653	2,412,765	輔大 Fu Jen University	3,748,781	4,027,819
2,884,692	2,352,638	新莊 Xinzhuang	3,363,616	3,622,073
6,028,626	6,456,988	頭前庄 Touqianzhuang	1,759,182	1,626,017
2,513,565	2,395,267	先嗇宮 Xianse Temple	1,247,245	1,185,737
1,248,100	1,233,047	三重 Sanchong	1,274,315	1,228,284
941,442	983,945	菜寮 Cailiao	2,802,114	2,672,765
4,198,834	4,373,359	台北橋 Taipei Bridge	2,703,318	2,779,957
3,455,459	3,519,483	大橋頭 Daqiaotou	4,108,694	3,470,473
2,614,141	2,540,450	民權西路 009 Minquan W. Rd.	3,235,047	2,442,524
14,762,892	14,420,300	中山國小 Zhongshan Elementary School	5,097,330	5,104,553
5,199,962	5,218,978	行天宮 Xingtian Temple	8,301,634	8,831,753
2,351,721	2,313,966	松江南京 Songjiang Nanjing	10,038,337	10,914,289
6,781,790	6,772,135	忠孝新生 013 Zhongxiao Xinsheng	2,006,576	2,022,035
6,080,407	5,277,305	東門 Dongmen	7,575,703	7,814,436
9,759,520	9,461,264	蘆洲 Luzhou	3,887,218	3,604,237
12,774,825	13,615,216	三民高中 Sanmin Senior High School	3,952,320	3,928,263
14,091,212	12,988,652	徐匯中學 St. Ignatius High School	3,927,330	4,036,679
8,204,848	8,232,716	三和國中 Sanhe Junior High School	3,813,006	3,614,539
9,793,728	9,244,145	三重國小 Sanchong Elementary School	3,743,388	3,710,314
23,385,630	23,716,266	迴龍 Huilong	2,605,239	2,524,865
7,244,952	7,602,624	丹鳳 Danfeng	2,656,214	2,334,065
8,894,180	8,587,150			
16,662,179	16,299,353			
13,914,713	15,132,029			
8,304,809	9,327,951			
20,416,791	20,779,078			
6,944,045	6,829,759			
6,944,902	6,992,628			
5,193,387	5,422,887			
3,510,036	3,136,319			
4,641,638	5,679,406	一日票 ① Daily Ticket	<b>264</b>	<b>264</b>
2,929,051	2,645,394	團體票 ② Group Ticket	<b>468,053</b>	<b>468,053</b>
9,195,555	9,321,935	其他 Others	<b>413,385</b>	<b>413,385</b>

②團體票未經電腦計票，其進出站人數另予統計。

表11 臺北捷運行車事故①

年 別 Year	延車 公里 Train Kilometers	事故 件數 Cases of Incident	事				
			百萬車公里 事故件數 Cases of Incident per Million Km	列車 故障 Train Malfunction	號誌 故障 Signal Malfunction	天然 事件 Natural Events	
<b>中 運 量</b>							
100年 2011	6,059,111	合計 Total	1	0.17	1	-	-
		重大事故 Major Incidents	-	-	-	-	-
		一般事故 General Incidents	1	0.17	1	-	-
101年 2012	5,411,348	合計 Total	2	0.37	1	1	-
		重大事故 Major Incidents	-	-	-	-	-
		一般事故 General Incidents	2	0.37	1	1	-
102年 2013	5,325,675	合計 Total	3	0.56	3	-	-
		重大事故 Major Incidents	-	-	-	-	-
		一般事故 General Incidents	3	0.56	3	-	-
103年 2014	<b>5,370,286</b>	合計 Total	<b>1</b>	-	-	-	-
		重大事故 Major Incidents	<b>1</b>	<b>0.19</b>	-	<b>1</b>	-
		一般事故 General Incidents	-	-	-	-	-
<b>高 運 量</b>							
100年 2011	11,626,947	合計 Total	10	0.86	-	-	-
		重大事故 Major Incidents	4	0.34	-	-	-
		一般事故 General Incidents	6	0.52	-	-	-
101年 2012	13,978,543	合計 Total	6	0.43	-	-	-
		重大事故 Major Incidents	2	0.14	-	-	-
		一般事故 General Incidents	4	0.29	-	-	-
102年 2013	14,962,757	合計 Total	6	0.40	-	-	-
		重大事故 Major Incidents	4	0.27	-	-	-
		一般事故 General Incidents	2	0.13	-	-	-
103年 2014	<b>15,959,969</b>	合計 Total	<b>8</b>	<b>0.50</b>	-	-	-
		重大事故 Major Incidents	<b>2</b>	<b>0.13</b>	-	-	-
		一般事故 General Incidents	<b>6</b>	<b>0.38</b>	-	-	-

資料來源:臺北大眾捷運股份有限公司

附註:①重大事故係指列車衝撞、傾覆、出軌、系統延誤一小時以上或人員死亡者,一般事故係指系統延誤二十分鐘以上,而未滿一小時者。

## 11. Incidents of Taipei Rapid Transit System

故 原 因 ( 件 ) Causes of Incident (Case)								傷 亡 人 數  No.of Casualties
供 電 中 斷  Power Supply Interruption	人 為 因 素  Human Factor	火 災 事 件  Fire Event	路 線 障 礙  Route Obstacle	天 然 災 害  Natural Disaster	軌 道 故 障  Track Malfunction	非 法 入 侵  Illegal Entrance	其 他  Others	
<b>Medium-capacity System</b>								
-	-	-	-	-	-	-	-	-
-	-	-	-	-	-	-	-	-
-	-	-	-	-	-	-	-	-
-	-	-	-	-	-	-	-	-
-	-	-	-	-	-	-	-	-
-	-	-	-	-	-	-	-	-
-	-	-	-	-	-	-	-	-
-	-	-	-	-	-	-	-	-
-	-	-	-	-	-	-	-	-
-	-	-	-	-	-	-	-	-
-	-	-	-	-	-	-	-	-
-	-	-	-	-	-	-	-	-
-	-	-	-	-	-	-	-	-
<b>Heavy-capacity System</b>								
-	<b>1</b>	-	-	-	-	-	9	8
-	-	-	-	-	-	-	4	3
-	<b>1</b>	-	-	-	-	-	5	5
-	-	-	-	-	-	-	6	6
-	-	-	-	-	-	-	2	2
-	-	-	-	-	-	-	4	4
-	-	-	-	-	-	-	6	6
-	-	-	-	-	-	-	4	4
-	-	-	-	-	-	-	2	2
<b>2</b>	-	<b>1</b>	-	-	-	-	<b>5</b>	<b>4</b>
-	-	-	-	-	-	-	<b>2</b>	<b>2</b>
<b>2</b>	-	<b>1</b>	-	-	-	-	<b>3</b>	<b>2</b>

②內湖線（松山機場站至南港展覽館站）98年7月4日開始營運。



表12 臺北市鐵路各站旅運量 ①

## 12. Passenger Volume at Railway Station in Taipei City

單位：千人次

Unit : thousand passengers

年 別 Year	臺灣鐵路 Taiwan Railways					高速鐵路 High Speed Railway
	合 計 Grand Total	南港 Nangang	松山 Songsshan	臺北 Taipei	萬華 Wanhua	臺北 (96.3.2通車) Taipei
90 年 2001	65,502	2,429	12,977	47,139	2,957	-
91 年 2002	59,658	2,098	11,696	43,077	2,787	-
92 年 2003	52,425	1,854	10,041	38,123	2,408	-
93 年 2004	55,353	1,784	10,475	40,587	2,507	-
94 年 2005	55,001	1,826	10,472	40,210	2,493	-
95 年 2006	55,067	1,932	10,430	40,229	2,476	-
96 年 2007	51,966	1,975	9,600	38,030	2,361	8,171
97 年 2008	54,333	2,245	9,702	39,793	2,593	18,071
98 年 2009	57,518	2,555	10,055	42,068	2,839	19,094
99 年 2010	60,215	2,844	10,100	44,278	2,993	21,529
100 年 2011	64,152	3,232	10,732	47,153	3,034	24,263
101 年 2012	67,359	4,117	11,219	48,834	3,189	25,291
102 年 2013	69,075	4,540	11,632	49,628	3,276	26,667
<b>103 年 2014</b>	<b>70,471</b>	<b>5,040</b>	<b>11,685</b>	<b>50,540</b>	<b>3,207</b>	<b>27,155</b>
103年與102年比較 2014 vs. 2013	1,397 102.0%	501 111.0%	53 100.5%	912 101.8%	-69 97.9%	489 101.8%

資料來源：交通部臺灣鐵路管理局、交通部統計處

附註：①本表數據為進站與出站人次合計。

表13 松山機場國內航線班機載客量

## 13. Passenger Volume of Domestic Air Routes in Taipei Airport

民國 103 年 (Year 2014)

航 線	飛行班次	提供座位	載客人數	載客率	市場占有 率
Air Routes	Flights	Seats	Passengers	Load Factor	Market Share
	(次)	(位)	(人次)	(%)	(%)
<b>臺閩地區國內航線總計</b> Domestic Routes in Taiwan-Fukien Area	<b>89,316</b>	<b>7,100,717</b>	<b>5,260,703</b>	<b>74.09</b>	<b>100.00</b>
<b>松山機場航線總計</b> Taipei Airport Total	<b>42,048</b>	<b>3,729,801</b>	<b>2,788,490</b>	<b>74.76</b>	<b>53.01</b>
臺北—高雄 Taipei—Kaohsiung	-	-	-	--	--
臺北—花蓮 Taipei—Hualien	3,520	253,440	126,670	49.98	2.41
臺北—臺東 Taipei—Taitung	4,589	375,886	270,085	71.85	5.13
臺北—馬公 Taipei—Makung	12,853	1,182,044	876,291	74.13	16.66
臺北—金門 Taipei—Kinmen	15,067	1,543,763	1,243,385	80.54	23.64
臺北—屏東 Taipei—Pingtung	0	0	0	--	--
臺北—北竿 Taipei—Beigan	1,889	113,470	69,223	61.01	1.32
臺北—南竿 Taipei—Nangan	4,062	257,390	202,068	78.51	3.84
臺北—恆春 Taipei—Hengchun	68	3,808	768	20.17	0.01

資料來源：交通部民用航空局

表14 貓空纜車營運概況

單位：人次；新臺幣元

年(月) 別 Year (Month)	載客人數①		各站旅運量		
	No. of Passengers	平均每日 載客量② Average No. per Day	動物園站 Taipei Zoo Station		園內 Taipei Zoo
			入站 In	出站 Out	入站 In
97年(1-10月) 2008(1-10)	3,807,396	16,847	1,239,165	1,178,868	147,064
98年 2009 ③	-	-	-	-	-
99年(3-12月) 2010(3-12)	1,832,024	7,965	852,506	731,064	87,527
100年 2011	2,881,005	9,477	1,331,356	1,175,647	140,320
101年 2012	2,304,735	8,568	1,061,647	912,080	120,231
102年 2013	2,520,701	8,722	1,131,269	978,007	149,425
<b>103年 2014</b>	<b>3,059,173</b>	<b>10,163</b>	<b>1,311,081</b>	<b>1,148,039</b>	<b>261,730</b>
1月 Jan.	336,527	12,464	132,758	120,292	31,073
2月 Feb.	356,764	14,271	147,541	138,901	35,464
3月 Mar.	279,628	10,755	124,002	105,713	24,368
4月 Apr.	310,662	11,949	135,260	122,187	29,543
5月 May	98,080	7,006	41,112	34,876	7,465
6月 June	198,881	7,649	90,386	73,342	16,817
7月 July	253,805	9,762	106,558	91,541	22,065
8月 Aug.	274,490	10,166	118,321	96,538	22,880
9月 Sep.	180,853	7,234	84,392	69,480	12,366
10月 Oct.	292,743	10,842	127,402	112,393	22,574
11月 Nov.	253,989	9,769	112,313	100,318	21,388
12月 Dec.	222,751	8,567	91,036	82,458	15,727
<b>103年與102年比較</b> 2014 vs. 2013	538,472	1,441	179,812	170,032	112,305
	21.4%	16.5%	15.9%	17.4%	75.2%

資料來源：臺北市公共運輸處

附註：①團體票未經電腦計票，不計入各站進出人數中，但各月載客人數含團體票人數。

②依實際營運日數計算。

## 14. Operation of the Maokong Gondola

Unit : Person ; N.T.\$

Passenger Volume					營運收入 (元) Revenues (N.T.\$)
站 South Station	指南宮站 Zhinan Temple Station		貓空站 Maokong Station		
出站 Out	入站 In	出站 Out	入站 In	出站 Out	
121,289	226,169	133,727	1,156,419	1,334,933	152,692,399
-	-	-	-	-	-
122,531	86,720	80,167	778,402	871,393	77,368,865
194,406	131,299	115,850	1,245,055	1,350,342	108,768,449
170,776	117,811	104,850	976,406	1,074,037	90,926,945
199,101	145,431	125,257	1,034,881	1,148,213	106,631,464
<b>270,643</b>	<b>143,491</b>	<b>129,366</b>	<b>1,234,827</b>	<b>1,380,360</b>	<b>127,640,172</b>
30,730	13,272	12,150	127,045	140,976	14,653,419
30,815	24,342	20,841	143,568	160,358	15,053,644
25,695	14,554	13,100	111,911	130,327	11,871,303
28,646	13,071	11,319	130,824	143,869	12,390,413
8,365	3,935	3,722	38,060	43,609	4,223,509
18,626	9,680	9,588	79,472	94,799	8,535,353
24,419	9,673	9,313	106,152	111,340	9,704,638
25,427	9,554	9,155	112,930	120,458	10,498,290
14,823	9,917	8,792	72,527	86,107	7,779,875
25,438	13,948	11,999	118,249	132,241	12,374,525
21,623	11,977	10,604	106,882	120,015	10,838,329
16,036	9,568	8,783	87,207	96,261	9,716,874
71,542	-1,940	4,109	199,946	232,147	21,008,708
35.9%	-1.3%	3.3%	19.3%	20.2%	19.7%

③自97年10月1日15時起，因16號塔柱下方土石鬆坍，臺北市政府委請技師公會鑑定，調查鑑定期間暫停營運。

表15 臺北市藍色公路營運概況

年(月)底別 End of Year(Month)	營運碼頭(座) ① Port (Numbers)			營運航線(線) Operation (Lines)			營運里程(公里) Operation (Kilometers)		
	合計 Total	淡水河 Tamsui River	基隆河 Keelung River	合計 Total	淡水河 Tamsui River	基隆河 Keelung River	合計 Total	淡水河 Tamsui River	基隆河 Keelung River
94年底 End of 2005	6	5	1	3	2	1	29	25	4
95年底 End of 2006	7	5	2	6	4	2	44	39	5
96年底 End of 2007	7	5	2	8	6	2	70	65	5
97年底 End of 2008	8	5	3	8	6	2	70	65	5
98年底 End of 2009	8	5	3	8	6	2	70	65	5
99年底 End of 2010	8	5	3	11	6	5	77	65	12
100年底 End of 2011	8	5	3	9	6	3	93	78	15
101年底 End of 2012	10	7	3	10	7	3	93	78	15
102年底 End of 2013	10	7	3	7	6	1	88	78	10
<b>103年底 End of 2014</b>	<b>10</b>	<b>7</b>	<b>3</b>	<b>7</b>	<b>6</b>	<b>1</b>	<b>69</b>	<b>59</b>	<b>10</b>
1月底 End of Jan.	10	7	3	7	6	1	69	59	10
2月底 End of Feb.	10	7	3	7	6	1	69	59	10
3月底 End of Mar.	10	7	3	7	6	1	69	59	10
4月底 End of Apr.	10	7	3	7	6	1	69	59	10
5月底 End of May	10	7	3	7	6	1	69	59	10
6月底 End of June	10	7	3	7	6	1	69	59	10
7月底 End of July	10	7	3	7	6	1	69	59	10
8月底 End of Aug.	10	7	3	7	6	1	69	59	10
9月底 End of Sep.	10	7	3	7	6	1	69	59	10
10月底 End of Oct.	10	7	3	7	6	1	69	59	10
11月底 End of Nov.	10	7	3	7	6	1	69	59	10
12月底 End of Dec.	10	7	3	7	6	1	69	59	10
103年與102年比較 2014 vs. 2013	0	0	0	0	0	0	-19	-19	0
	0.0%	0.0%	0.0%	0.0%	0.0%	0.0%	#####	-24.4%	0.0%

資料來源：臺北市公共運輸處

附註：①97年6月21日起美堤碼頭開始營運。

②同一船家可能於淡水河及基隆河皆有營運，故合計數不可直接相加。

## 15. Taipei City River Cruise Services

營運船家(家) ② Business (Numbers)			營運船數(艘) Ships (Numbers)			旅客人數 ③ Passengers (Persons)		
合計 Total	淡水河 Tamsui River	基隆河 Keelung River	合計 Total	淡水河 Tamsui River	基隆河 Keelung River	合計 Total	淡水河 Tamsui River	基隆河 Keelung River
2	1	1	6	4	2	40,381	32,626	7,755
4	3	1	10	8	2	82,236	57,288	24,948
6	5	1	13	11	2	80,998	74,677	6,321
6	5	1	13	11	2	77,516	72,464	5,052
6	5	1	13	11	2	74,623	71,337	3,286
6	5	2	21	11	10	145,471	50,818	94,653
6	5	2	25	15	10	291,818	45,273	246,545
7	6	2	21	15	6	58,633	53,628	5,005
7	6	1	21	15	6	84,686	82,385	2,301
<b>7</b>	<b>6</b>	<b>1</b>	<b>20</b>	<b>18</b>	<b>2</b>	<b>87,432</b>	<b>84,282</b>	<b>3,150</b>
7	6	1	20	18	2	7,849	7,845	4
7	6	1	20	18	2	8,239	7,871	368
7	6	1	20	18	2	6,434	6,270	164
7	6	1	20	18	2	6,071	5,758	313
7	6	1	20	18	2	7,653	7,456	197
7	6	1	20	18	2	6,744	6,707	37
7	6	1	20	18	2	5,586	5,546	40
7	6	1	20	18	2	7,383	6,658	725
7	6	1	20	18	2	6,439	5,630	809
7	6	1	20	18	2	9,121	8,658	463
7	6	1	20	18	2	9,808	9,808	0
7	6	1	20	18	2	6,105	6,075	30
0	0	0	-1	3	-4	2,746	1,897	849
0.0%	0.0%	0.0%	-4.8%	20.0%	-66.7%	3.2%	2.3%	36.9%

③載容量95年12月以前部分業者以人小時統計，96年1月以後全部以人次統計。99年11月起至100年4月配合花博會基隆河航線、運量增加。

表16 臺北市市區自行車設施及公共自行車租賃情形  
16. Bicycle Facilities and Rental Situation in Taipei City

年(月)底別 End of Year(Month)	自行車設施 Facility		租賃情形 Rental Situation		
	車道長度 (公里)	停放車架 (個)	租借站 (站)	自行車數 (輛)	租借次數 (車次)
	Length (km)	Bicycle Rack (unit)	Rental Station (stop)	No. of Bicycle (Vehicles)	No. of Rent (No.)
99年(底) (End of) 2010	124.98	11,960	11	500	91,802
100年(底) (End of) 2011	136.60	13,965	11	500	61,924
101年(底) (End of) 2012	135.99	14,770	48	1,684	998,515
102年(底) (End of) 2013	323.33 <sup>⊙</sup>	15,937	136	4,545	10,984,563
<b>103年(底) (End of) 2014</b>	<b>382.65</b>	<b>30,909</b>	<b>196</b>	<b>6,406</b>	<b>22,655,778</b>
1月(底) (End of) Jan.	...	...	158	5,205	1,533,879
2月(底) (End of) Feb.	...	...	158	5,205	1,248,281
3月(底) (End of) Mar.	...	...	159	5,235	1,767,106
4月(底) (End of) Apr.	...	...	159	5,235	1,938,518
5月(底) (End of) May	...	...	160	5,265	1,811,150
6月(底) (End of) June	379.74	30,581	160	5,265	1,839,191
7月(底) (End of) July	...	...	163	5,350	2,011,787
8月(底) (End of) Aug.	...	...	165	5,416	2,184,482
9月(底) (End of) Sep.	...	...	167	5,482	1,894,608
10月(底) (End of) Oct.	...	...	167	5,482	2,313,976
11月(底) (End of) Nov.	...	...	180	5,911	2,129,694
12月(底) (End of) Dec.	382.65	30,909	196	6,406	1,983,106
103年與102年比較 2014 vs. 2013	59.32	14,972	60	1,861	11,671,215
	18.3%	93.9%	44.1%	40.9%	106.3%

資料來源：臺北市交通管制工程處、停車管理工程處及公共運輸處、臺北市政府交通局運輸管理科

附註：市區公共自行車租賃自98/3/11開始啟用。

## 二、公路監理

# Motor Vehicle Supervision



表17 臺北市機動車輛登記數

單位:輛

年 底 別 End of Year	總 計 Grand Total		汽 車		
	數 量 No.	成 長 率 (%) Growth Rate	計 Total		大 客 車
			數 量 No.	成 長 率 (%) Growth Rate (%)	小 計 Sub-Total
92年底 End of 2003	1,688,726	2.40	694,390	2.47	6,014
93年底 End of 2004	1,726,699	2.25	708,315	2.01	6,148
94年底 End of 2005	1,756,480	1.72	725,508	2.43	6,264
95年底 End of 2006	1,777,903	1.22	731,755	0.86	6,237
96年底 End of 2007	1,791,939	0.79	728,277	-0.48	6,319
97年底 End of 2008	1,798,284	0.35	717,624	-1.46	6,301
98年底 End of 2009	1,814,114	0.88	721,326	0.52	6,373
99年底 End of 2010	1,819,685	0.31	725,121	0.53	6,919
100年底 End of 2011	1,845,686	1.43	744,108	2.62	7,135
101年底 End of 2012	1,856,536	0.59	756,602	1.68	7,187
102年底 End of 2013	1,802,910	-2.89	768,100	1.52	7,229
<b>103年底 End of 2014</b>	<b>1,768,253</b>	<b>-1.92</b>	<b>787,676</b>	<b>2.55</b>	<b>7,460</b>
103年底與102年底比較	-34,657	(0.97)	19,576	(1.03)	231
End of 2014 vs. End of 2013	-1.9%		2.5%		3.2%

資料來源：交通部公路總局臺北市區監理所

附 註：①自93年9月起租賃小客(貨)車依使用目的改列為營業車；另自12月起將長期性租賃車，亦改列為營業車。

## 17. Number of Registered Motor Vehicles in Taipei City

Unit : Car

Automobile							
Bus		大貨車 Heavy Truck			小客車 Sedan		
自用 Private	營業 Business	小計 Sub-Total	自用 Private	營業 Business	小計 Sub-Total	自用 Private	營業 Business
420	5,594	5,963	3,278	2,685	622,195	587,958	34,237
378	5,770	5,856	3,124	2,732	635,189	577,435	57,754
296	5,968	5,994	3,237	2,757	650,519	584,019	66,500
280	5,957	6,350	3,589	2,761	654,854	584,095	70,759
275	6,044	6,475	3,791	2,684	650,181	576,173	74,008
257	6,044	6,434	3,899	2,535	639,709	566,651	73,058
284	6,089	6,236	3,865	2,371	637,354	564,458	72,896
276	6,643	6,231	3,966	2,265	646,502	562,060	84,442
275	6,860	6,292	4,032	2,260	664,044	569,758	94,286
232	6,955	6,072	3,863	2,209	675,228	575,653	99,575
231	6,998	6,058	3,840	2,218	686,234	582,537	103,697
<b>221</b>	<b>7,239</b>	<b>7,820</b>	<b>3,861</b>	<b>3,959</b>	<b>702,239</b>	<b>593,661</b>	<b>108,578</b>
-10	241	1,762	21	1,741	16,005	11,124	4,881
-4.3%	3.4%	29.1%	0.5%	78.5%	2.3%	1.9%	4.7%

表17 臺北市機動車輛登記數(續)

單位：輛

年底別 End of Year	汽 車 Automobile				特種車 Specially Constructed Vehicle	計 數 量 No.
	小貨車 Light Truck		營 業 Business	計		
	小 計 Sub-Total	自 用 Private				
92年底 End of 2003	52,062	49,861	2,201	8,156	994,336	
93年底 End of 2004	53,339	47,958	5,381	7,783	1,018,384	
94年底 End of 2005	55,028	47,011	8,017	7,703	1,030,972	
95年底 End of 2006	56,657	45,968	10,689	7,657	1,046,148	
96年底 End of 2007	57,805	44,458	13,347	7,497	1,063,662	
97年底 End of 2008	58,019	43,074	14,945	7,161	1,080,660	
98年底 End of 2009	64,303	42,256	22,047	7,060	1,092,788	
99年底 End of 2010	58,478	42,000	16,478	6,991	1,094,564	
100年底 End of 2011	59,623	42,313	17,310	7,014	1,101,578	
101年底 End of 2012	59,877	41,736	18,141	8,238	1,099,934	
102年底 End of 2013	60,287	41,708	18,579	8,292	1,034,810	
<b>103年底 End of 2014</b>	<b>61,882</b>	<b>41,862</b>	<b>20,020</b>	<b>8,275</b>	<b>980,577</b>	
103年底與102年底比較	1,595	154	1,441	-17	-54,233	
End of 2014 vs. End of 2013	2.6%	0.4%	7.8%	-0.2%	-5.2%	

資料來源：交通部公路總局臺北市區監理所

附 註：②91年7月起重型機車分為普通重型機車及大型重型機車。

③自97年8月起含小型輕機1輛。

## 17. Number of Registered Motor Vehicles in Taipei City(Cont.)

Unit : Car

機 車 Motorcycle					每千人持有數 Vehicles per 1,000 Person	
Total	重 型 Over 50c.c			輕 型③ Under 50c.c	汽 車 Automobile	機 車 Motorcycle
成長率(%) Growth Rate(%)	550c.c以上 550c.c and over	250c.c~未滿550c.c 250c.c~under 550c.c	普 通 50c.c~under 250c.c			
2.34	1,423		629,642	363,271	264	378
2.42	2,087		663,061	353,236	270	388
1.24	2,670		690,426	337,876	277	394
1.47	3,346		719,066	323,736	278	397
1.67	3,299	569	751,916	307,878	277	405
1.60	3,796	543	783,929	292,392	274	412
1.12	4,156	539	809,400	278,693	277	419
0.16	4,532	544	822,334	267,154	277	418
0.64	5,142	583	839,147	256,706	281	416
-0.15	5,819	1,107	852,926	240,082	283	411
-5.92	6,609	2,815	829,807	195,579	286	385
<b>-5.24</b>	<b>7,642</b>	<b>4,551</b>	<b>810,421</b>	<b>157,963</b>	<b>291</b>	<b>363</b>
(0.68)	1,033	1,736	-19,386	-37,616	6	-22
	15.6%	61.7%	-2.3%	-19.2%	1.9%	-5.8%

表18 臺北市機動車輛登記數—按行政區分

民國103年底

單位:輛

區 別 District	總 計 Grand Total		汽 車 Automobile		
	數 量 No.	成長率(%) Growth Rate	計 Total		大客車
			數 量 No.	成長率(%) Growth Rate	小 計 Sub-Total
<b>總 計 Total</b>	<b>1,768,253</b>	<b>-1.92</b>	<b>787,676</b>	<b>2.55</b>	<b>7,460</b>
松山區 Songshan Dist.	136,425	-2.96	73,645	1.22	378
信義區 Xinyi Dist.	140,877	-1.08	59,894	4.76	242
大安區 Daan Dist.	177,634	-2.39	98,894	1.03	337
中山區 Zhongshan Dist.	187,971	-1.09	105,462	3.25	2,352
中正區 Zhongzheng Dist.	113,825	-0.49	53,354	6.46	716
大同區 Datong Dist.	93,453	-4.80	33,168	1.00	171
萬華區 Wanhua Dist.	131,817	-4.92	38,767	1.35	2
文山區 Wenshan Dist.	160,914	-1.24	64,445	2.11	241
南港區 Nangang Dist.	82,604	-0.78	33,979	3.62	21
內湖區 Neihu Dist.	193,930	0.65	92,974	3.17	1,248
士林區 Shilin Dist.	185,407	-3.28	72,606	1.31	1,570
北投區 Beitou Dist.	163,396	-1.65	60,488	2.09	182

區 別 District	汽 車 Automobile			
	小貨車 Light Truck			特種車 Specially Constructed Vehicle
	小 計 Sub-Total	自 用 Private	營 業 Business	
<b>總 計 Total</b>	<b>61,882</b>	<b>41,862</b>	<b>20,020</b>	<b>8,275</b>
松山區 Songshan Dist.	5,936	2,766	3,170	225
信義區 Xinyi Dist.	3,563	3,148	415	1,903
大安區 Daan Dist.	8,963	4,228	4,735	737
中山區 Zhongshan Dist.	12,276	5,768	6,508	706
中正區 Zhongzheng Dist.	4,268	3,021	1,247	2,431
大同區 Datong Dist.	3,294	3,087	207	146
萬華區 Wanhua Dist.	3,340	3,284	56	198
文山區 Wenshan Dist.	2,639	2,454	185	449
南港區 Nangang Dist.	3,695	1,962	1,733	145
內湖區 Neihu Dist.	6,404	4,934	1,470	458
士林區 Shilin Dist.	4,305	4,020	285	349
北投區 Beitou Dist.	3,199	3,190	9	528

資料來源：交通部公路總局臺北市區監理所

# 18. Number of Registered Motor Vehicles in Taipei City

## —By District

End of 2014

Unit : Car

Automobile							
Bus		大貨車 Heavy Truck			小客車 Sedan		
自用 Private	營業 Business	小計 Sub-Total	自用 Private	營業 Business	小計 Sub-Total	自用 Private	營業 Business
<b>221</b>	<b>7,239</b>	<b>7,820</b>	<b>3,861</b>	<b>3,959</b>	<b>702,239</b>	<b>593,661</b>	<b>108,578</b>
6	372	1,096	348	748	66,010	48,601	17,409
10	232	602	318	284	53,584	46,926	6,658
26	311	472	447	25	88,385	68,067	20,318
33	2,319	1,179	885	294	88,949	59,086	29,863
71	645	2,116	322	1,794	43,823	36,136	7,687
3	168	250	120	130	29,307	26,942	2,365
2	-	236	150	86	34,991	32,242	2,749
11	230	202	145	57	60,914	58,848	2,066
11	10	282	142	140	29,836	27,340	2,496
6	1,242	695	530	165	84,169	71,339	12,830
24	1,546	515	281	234	65,867	63,642	2,225
18	164	175	173	2	56,404	54,492	1,912

機車 Motorcycle						每千人持有數 Vehicles per 1,000 Person	
計 Total		重 型 Over 50c.c.			輕 型 Under 50c.c.	汽 車 Automobile	機 車 Motorcycle
數量 No.	成長率(%) Growth Rate	550c. c. 以上 550c.c. and over	250~未滿 550c. c. 250~under550c.c.	普通 Under 250c.c.			
<b>980,577</b>	<b>-3.99</b>	<b>7,642</b>	<b>4,551</b>	<b>810,421</b>	<b>157,963</b>	<b>291</b>	<b>363</b>
62,780	15.61	576	314	51,019	10,871	350	298
80,983	-4.99	560	338	66,299	13,786	261	353
78,740	-6.38	797	367	64,122	13,454	315	251
82,509	-6.13	824	378	66,584	14,723	458	358
60,471	-5.90	513	256	50,437	9,265	327	370
60,285	-7.72	343	252	50,026	9,664	253	460
93,050	-7.31	484	381	76,362	15,823	199	478
96,469	-3.36	712	497	79,818	15,442	235	352
48,625	-3.64	284	220	39,908	8,213	280	401
100,956	-1.56	894	506	84,365	15,191	325	353
112,801	-6.02	914	545	94,405	16,937	250	388
102,908	-3.71	741	497	87,076	14,594	235	400

表19 臺北市領有駕駛執照數—按行政區分

單位：枚

年底及區別 End of Year and District		汽 車						
		合 計 Grand Total	成 長 率 Growth Rate(%)	職 業 駕 駛 人 Professional Driver				
				小 計 Sub-Total	聯 結 車 Tractor Trailer	大 客 車 Bus	大 貨 車 Heavy Truck	小 型 車 Small Car
92年底	End of 2003	1,287,470	2.06	60,007	3,722	9,007	7,087	40,191
93年底	End of 2004	1,315,853	2.20	58,443	3,728	9,078	6,901	38,736
94年底	End of 2005	1,339,440	1.79	57,099	3,745	9,079	6,782	37,493
95年底	End of 2006	1,353,653	1.06	55,691	3,766	9,229	6,626	36,070
96年底	End of 2007	1,373,636	1.48	54,301	3,811	9,200	6,534	34,756
97年底	End of 2008	1,392,131	1.35	53,038	3,789	9,269	6,368	33,612
98年底	End of 2009	1,412,802	1.48	51,773	3,719	9,420	6,191	32,443
99年底	End of 2010	1,436,899	1.71	50,548	3,622	9,443	5,996	31,487
100年底	End of 2011	1,463,533	1.85	49,630	3,557	9,454	5,878	30,741
101年底	End of 2012	1,484,857	1.46	49,002	3,482	9,592	5,813	30,115
102年底	End of 2013	1,502,260	1.17	48,109	3,394	9,622	5,679	29,414
<b>103年底</b>	<b>End of 2014</b>	<b>2,768,636</b>	<b>84.30</b>	<b>47,735</b>	<b>3,350</b>	<b>9,656</b>	<b>5,549</b>	<b>29,180</b>
松山區	Songshan Dist.	226,002	73.95	2,504	153	488	251	1,612
信義區	Xinyi Dist.	221,828	82.37	4,450	327	901	470	2,752
大安區	Daan Dist.	313,710	64.41	2,739	157	529	281	1,772
中山區	Zhongshan Dist.	236,791	78.84	3,227	203	621	356	2,047
中正區	Zhongzheng Dist.	162,206	81.22	1,990	119	354	225	1,292
大同區	Datong Dist.	132,165	102.95	2,514	113	435	285	1,681
萬華區	Wanhua Dist.	195,794	111.20	4,593	262	857	545	2,929
文山區	Wenshan Dist.	277,065	88.75	5,396	350	1,236	580	3,230
南港區	Nangang Dist.	123,672	99.11	3,481	348	799	488	1,846
內湖區	Neihu Dist.	288,748	84.32	5,869	509	1,288	676	3,396
士林區	Shilin Dist.	320,166	84.48	5,632	413	1,050	705	3,464
北投區	Beitou Dist.	270,489	91.76	5,340	396	1,098	687	3,159

資料來源：交通部公路總局臺北市區監理所

## 19. Number of Licensed Drivers in Taipei City—By District

Unit : Piece

Automobile					機車 Motorcycle			
普通駕駛人 Ordinary Driver					合計 Grand Total	重型 Over 50c.c		輕型 Under 50c.c
小計 Sub-Total	聯結車 Tractor Trailer	大客車 Bus	大貨車 Heavy Truck	小型車 Small Car		大型 Over 250c.c	普通 Under 250c.c	
1,227,463	1,226	11,504	25,238	1,189,495	1,068,746	3,435	915,276	150,035
1,257,410	1,273	11,800	25,534	1,218,803	1,089,145	5,421	933,762	149,962
1,282,341	1,340	11,865	25,613	1,243,523	1,106,899	7,333	950,229	149,337
1,297,962	1,357	11,920	25,488	1,259,197	1,109,705	8,925	954,200	146,580
1,319,335	1,382	12,110	25,609	1,280,234	1,125,216	11,643	969,500	144,073
1,339,093	1,414	12,196	25,620	1,299,863	1,142,435	13,860	987,285	141,290
1,361,029	1,479	12,337	25,633	1,321,580	1,160,668	15,423	1,006,668	138,577
1,386,351	1,570	12,495	25,743	1,346,543	1,178,907	17,171	1,025,472	136,264
1,413,903	1,662	12,725	25,868	1,373,648	1,197,372	19,367	1,043,880	134,125
1,435,855	1,739	12,831	25,796	1,395,489	1,213,670	23,461	1,058,687	131,522
1,454,151	1,824	12,875	25,672	1,413,780	1,224,806	29,985	1,066,649	128,172
<b>1,477,393</b>	<b>1,894</b>	<b>13,115</b>	<b>25,632</b>	<b>1,436,752</b>	<b>1,243,508</b>	<b>35,469</b>	<b>1,083,094</b>	<b>124,945</b>
128,452	115	923	1,596	125,818	95,046	2,492	81,846	10,708
118,797	159	1,332	2,083	115,223	98,581	2,796	85,624	10,161
190,161	111	1,006	1,991	187,053	120,810	3,219	104,684	12,907
131,086	94	871	2,024	128,097	102,478	3,037	88,935	10,506
88,295	82	588	1,291	86,334	71,921	1,879	62,111	7,931
63,449	88	463	1,315	61,583	66,202	1,822	57,673	6,707
89,495	115	1,062	2,218	86,100	101,706	2,597	88,353	10,756
144,115	222	1,692	2,709	139,492	127,554	3,519	111,359	12,676
60,379	174	931	1,487	57,787	59,812	1,633	51,832	6,347
154,584	305	1,574	2,885	149,820	128,295	3,894	112,674	11,727
170,774	216	1,267	3,158	166,133	143,760	4,559	125,844	13,357
137,806	213	1,406	2,875	133,312	127,343	4,022	112,159	11,162



表20 臺北市領有駕駛執照數  
—按駕駛人年齡及性別分

民國103年底

單位:枚

項目別 Item	總計 Grand Total	汽 車					
		合計 Total	職業駕駛人 Professional Driver				
			計 Sub-Total	聯結車 Tractor Trailer	大客車 Bus	大貨車 Heavy Truck	小型車 Small Car
<b>總計 Total</b>	<b>2,768,636</b>	<b>1,525,128</b>	<b>47,735</b>	<b>3,350</b>	<b>9,656</b>	<b>5,549</b>	<b>29,180</b>
(一)年齡組別							
18~20歲 Years Old	31,563	9,886	1	-	-	-	1
21~24歲 Years Old	159,907	73,056	244	6	41	22	175
25~29歲 Years Old	213,242	108,112	1,055	43	265	153	594
30~34歲 Years Old	298,590	152,547	2,703	154	821	448	1,280
35~39歲 Years Old	326,796	169,113	4,448	320	1,282	744	2,102
40~44歲 Years Old	315,914	168,734	5,915	531	1,455	966	2,963
45~49歲 Years Old	313,347	175,644	7,838	621	1,693	956	4,568
50~54歲 Years Old	305,292	176,354	9,072	651	1,631	1,018	5,772
55~59歲 Years Old	276,785	166,234	8,881	657	1,556	863	5,805
60歲以上 60 and over	527,200	325,448	7,578	367	912	379	5,920
(二)性別							
男 Male	1,730,591	900,785	46,402	3,332	9,449	5,532	28,089
女 Female	1,038,045	624,343	1,333	18	207	17	1,091

資料來源：交通部公路總局臺北市區監理所

## 20. Number of Licensed Drivers in Taipei City —By Age and Sex

End of 2014

Unit : Piece

Automobile					機車 Motorcycle			
普通駕駛人 Ordinary Driver					合計 Total	重型 Over 50c.c		輕型 Under 50c.c
計 Sub-Total	聯結車 Tractor Trailer	大客車 Bus	大貨車 Heavy Truck	小型車 Small Car		大型 Over 250c.c	普通 Under 250c.c	
<b>1,477,393</b>	<b>1,894</b>	<b>13,115</b>	<b>25,632</b>	<b>1,436,752</b>	<b>1,243,508</b>	<b>35,469</b>	<b>1,083,094</b>	<b>124,945</b>

## ( I ) by Age

9,885	-	-	3	9,882	21,677	-	21,367	310
72,812	1	75	98	72,638	86,851	2,176	82,549	2,126
107,057	8	277	509	106,263	105,130	4,149	94,651	6,330
149,844	47	598	1,651	147,548	146,043	6,273	123,985	15,785
164,665	86	654	2,728	161,197	157,683	6,455	127,721	23,507
162,819	129	602	3,039	159,049	147,180	6,134	121,042	20,004
167,806	157	732	2,536	164,381	137,703	4,531	114,969	18,203
167,282	242	805	3,446	162,789	128,938	2,745	112,413	13,780
157,353	255	1,014	3,817	152,267	110,551	1,628	99,019	9,904
317,870	969	8,358	7,805	300,738	201,752	1,378	185,378	14,996

## ( II ) by Sex

854,383	1,884	12,936	25,477	814,086	829,806	34,382	778,978	16,446
623,010	10	179	155	622,666	413,702	1,087	304,116	108,499

表21 臺北市汽車運輸業家數及車輛數

年底別 End of Year	總計 Grand Total		遊覽車客運業 Tourist Bus Carrier		汽車貨運業 Trucking Carrier		小客(貨)車租賃業 Car-rental Carrier	
	家數 Firms	車輛數 Vehicles	家數 Firms	車輛數 Vehicles	家數 Firms	車輛數 Vehicles	家數 Firms	車輛數 Vehicles
91年底 End of 2002	10,816	56,170	261	2,922	525	4,936	327	10,078
92年底 End of 2003	10,622	57,849	257	2,881	524	4,886	334	13,132
93年底 End of 2004	10,549	71,639	254	2,982	549	4,978	376	27,289
94年底 End of 2005	10,348	83,242	262	3,086	548	5,030	401	38,970
95年底 End of 2006	10,015	90,166	265	3,148	549	5,079	406	46,691
96年底 End of 2007	9,579	96,083	261	3,226	490	5,106	411	53,576
97年底 End of 2008	9,256	96,582	248	3,145	439	4,929	413	54,623
98年底 End of 2009	9,121	103,527	242	3,216	434	4,710	415	61,612
99年底 End of 2010	8,974	108,616	251	3,663	414	4,652	434	66,429
100年底 End of 2011	8,777	119,266	256	3,723	412	4,752	421	76,958
101年底 End of 2012	8,589	125,559	251	3,868	405	4,745	414	83,478
102年底 End of 2013	8,420	131,460	249	4,042	412	4,841	403	89,523
<b>103年底 End of 2014</b>	<b>8,015</b>	<b>139,640</b>	<b>248</b>	<b>4,335</b>	<b>388</b>	<b>7,349</b>	<b>403</b>	<b>95,411</b>

資料來源：交通部公路總局臺北市區監理所

附註：①自87年1月起公路汽車客運之家數含兼營公路汽車客運之市區汽車客運2家(中興、光華)。102年1月大有巴士正式完成遷入交通部公路總局臺北區監理所。

## 21. Motor Carrier Industry in Taipei City

計程車客運業 Taxi Carrier				汽車客運業 Bus Carrier ①							
合計 Total		車行 Taxi Owned by Company		運輸合作社 Taxi Owned by Cooperation		個人 Taxi Owned by Individual		市區汽車客運 City Bus		公路汽車客運 Highway Bus	
家數 Firms	車輛數 Vehicles	家數 Firms	車輛數 Vehicles	家數 Firms	車輛數 Vehicles	家數 Firms	車輛數 Vehicles	家數 Firms	車輛數 Vehicles	家數 Firms	車輛數 Vehicles
9,687	35,445	1,430	19,544	18	8,252	8,239	7,649	8	2,589	8	200
9,492	34,237	1,429	18,583	18	8,143	8,045	7,511	8	2,511	7	202
9,356	33,602	1,428	18,011	18	8,250	7,910	7,341	8	2,592	6	196
9,124	33,274	1,426	17,989	18	8,219	7,680	7,066	8	2,680	5	202
8,780	32,439	1,414	17,790	17	7,822	7,349	6,827	8	2,610	7	199
8,402	31,357	1,411	17,449	17	7,376	6,974	6,532	8	2,606	7	212
8,141	30,986	1,398	17,591	17	7,080	6,726	6,315	8	2,653	7	246
8,015	31,117	1,396	17,972	16	6,951	6,603	6,194	8	2,628	7	244
7,860	30,890	1,389	18,005	17	6,800	6,454	6,085	8	2,743	7	239
7,674	30,745	1,383	18,210	17	6,643	6,274	5,892	8	2,844	6	244
7,505	30,348	1,374	18,193	17	6,386	6,114	5,769	8	2,908	6	212
7,343	30,155	1,364	18,311	14	6,197	5,965	5,647	7	2,705	6	194
<b>6,963</b>	<b>29,614</b>	<b>1,357</b>	<b>18,655</b>	<b>14</b>	<b>5,946</b>	<b>5,592</b>	<b>5,013</b>	<b>7</b>	<b>2,737</b>	<b>6</b>	<b>194</b>



## 三、停車管理

# Parking Management

表22 臺北市政府公共停車場興建情形

年 度 及 工 程 別 Year & Construction		總工程費 (千元) Construction Expenses NT.(1,000)	工 程	
			結 構 Structure	型 平面 Plane
88 年以前完工	Constructions Completed Before 1999	12,395,068		64
89 年完工(共18處)	Constructions Completed in 2000	1,532,706		12
90 年完工(共9處)	Constructions Completed in 2001	1,415,206		4
91 年完工(共13處)	Constructions Completed in 2002	2,636,974		7
92 年完工(共8處)	Constructions Completed in 2003	1,679,477		3
93 年完工(共9處)	Constructions Completed in 2004	2,402,544		3
94 年完工(共11處)	Constructions Completed in 2005	697,599		9
95 年完工(共6處)	Constructions Completed in 2006	797,637		1
96 年完工(共6處)	Constructions Completed in 2007	387,390		4
97 年完工(共11處)	Constructions Completed in 2008	2,751,242		4
98 年完工(共14處)	Constructions Completed in 2009	2,757,509		6
99 年完工(共16處)	Constructions Completed in 2010	1,526,222		12
100 年完工(共9處)	Constructions Completed in 2011	3,245,520		2
101 年完工(共5處)	Constructions Completed in 2012	1,311,281		2
102 年完工(共2處)	Constructions Completed in 2013	2,910		2
<b>103 年完工(共4處)</b>	<b>Constructions Completed in 2014</b>	<b>712,058</b>		<b>1</b>
(90-102) 啟聰學校附建地下停車場新建工程		292,916	鋼筋混凝土	-
(98-102) 嘉興公園附建地下停車場新建工程		334,600	鋼筋混凝土 鋼構及鋼筋	-
(99-103) 莒光立體停車塔新建工程		82,376	混凝土	-
平面停車場(大佳、彩虹、忠孝東路四段)闢(擴)建 (103) 工程		2,165	鋼筋混凝土	1
<b>尚未完工(共1處)</b>	<b>Constructions Uncompleted</b>	<b>244,892</b>		<b>-</b>
(102-105) 永建國民小學遷校校舍新建工程暨附設地下停車場		244,892	鋼筋混凝土	-

資料來源：臺北市停車管理工程處

## 22. Construction of the Public Parking Lots of Taipei City Government

內 容		Construction			開 工 年 月 Starting Date	完 工 年 月 Completed Date	施 工 單 位 Construction Unit	
式	Type	停 車 格 位 Parking Space						面 積 (平方公尺) Area(m <sup>2</sup> )
地上 Building	地下 Under-ground	計 Total	汽 車 Automobile	機 車 Motorcycle				
9	28	31,810	28,501	3,309	954,011			
4	3	2,949	2,330	619	62,007			
-	5	2,581	1,945	636	78,220			
-	6	6,617	4,250	2,367	195,097			
1	4	2,829	2,051	778	82,289			
-	6	3,134	2,059	1,075	90,832			
-	2	2,519	1,299	1,220	51,262			
2	3	1,439	1,439	-	37,002			
1	1	965	736	229	18,778			
1	6	3,678	2,356	1,322	102,550			
1	7	3,153	2,144	1,009	97,589			
1	3	4,800	3,684	1,116	132,417			
-	7	4,097	3,218	879	120,135			
-	3	1,219	830	389	34,019			
-	-	100	100	-	3,300			
<b>1</b>	<b>2</b>	<b>849</b>	<b>577</b>	<b>272</b>	<b>21,169</b>			
-	<b>1</b>	277	180	97	9,463	99.11.15	103.8.1	停車管理工程處
-	<b>1</b>	260	195	65	10,038	100.6.20	103.9.3	停車管理工程處
<b>1</b>	-	123	123	-	581	101.4.5	103.5.26	停車管理工程處
-	-	189	79	110	1,087	103.7.1	103.8.28	停車管理工程處
-	<b>1</b>	<b>146</b>	<b>146</b>	-	<b>5,949</b>			
-	<b>1</b>	146	146	-	5,949	103.12.17		工務局新工處



表23 臺北市停車位數

單位：格位

年底別及區別 End of Year & District		現有停車位數 Parking Spaces			市 有 停 車 位				
		總 計 ① Grand Total	汽 車 Automobile	機 車 Motorcycle	計 Total	路邊停車場 Roadside Parking			
						小 計 Sub-Total	大型車 Big Car	小型車 Small Car	機 車② Motorcycle
92年底	End of 2003	667,685	440,755	226,930	167,009	116,740	129	43,127	73,484
93年底	End of 2004	718,806	448,076	270,730	179,437	125,534	113	44,834	80,587
94年底	End of 2005	793,659	472,417	321,242	197,863	142,388	131	47,509	94,748
95年底	End of 2006	852,139	490,223	361,916	211,970	155,054	144	48,273	106,637
96年底	End of 2007	927,668	513,352	414,316	229,616	170,862	178	49,200	121,484
97年底	End of 2008	1,018,731	543,794	474,937	243,414	182,885	205	48,603	134,077
98年底	End of 2009	1,098,640	568,154	530,486	251,928	190,556	249	47,070	143,237
99年底	End of 2010	1,159,883	591,742	568,141	263,714	196,646	263	45,888	150,495
100年底	End of 2011	1,209,765	607,213	602,552	271,800	207,322	235	47,780	159,307
101年底	End of 2012	1,257,260	624,339	632,921	282,512	214,625	244	49,208	165,173
102年底	End of 2013	1,287,068	634,417	652,651	287,444	221,089	225	49,695	171,169
<b>103年底</b>	<b>End of 2014</b>	<b>1,335,654</b>	<b>650,398</b>	<b>685,256</b>	<b>293,370</b>	<b>227,100</b>	<b>239</b>	<b>49,222</b>	<b>177,639</b>
收 費	Charge	...	...	...	94,149	35,241	239	24,956	10,046
④不收費	Free	...	...	...	199,221	191,859	-	24,266	167,593
身心障礙	Handicapped Exclusive	...	...	...	3,870	2,434	-	1,409	1,025
松山區	Songshan Dist.	89,455	48,986	40,469	23,606	17,551	-	4,908	12,643
信義區	Xinyi Dist.	96,866	50,836	46,030	24,387	15,518	-	3,043	12,475
大安區	Daan Dist.	138,143	61,670	76,473	40,425	34,102	-	3,021	31,081
中山區	Zhongshan Dist.	162,938	85,961	76,977	37,990	28,318	46	6,704	21,568
中正區	Zhongzheng Dist.	105,069	47,942	57,127	29,767	28,411	68	3,817	24,526
大同區	Datong Dist.	50,105	24,143	25,962	15,942	11,426	7	2,160	9,259
萬華區	Wanhua Dist.	50,787	21,932	28,855	24,279	15,231	25	2,968	12,238
文山區	Wenshan Dist.	108,806	57,713	51,093	21,092	16,492	36	5,056	11,400
南港區	Nangang Dist.	85,760	39,206	46,554	14,600	11,474	-	4,002	7,472
內湖區	Neihu Dist.	249,611	116,676	132,935	20,985	18,165	14	6,089	12,062
士林區	Shilin Dist.	109,614	51,881	57,733	24,842	19,237	24	4,760	14,453
北投區	Beitou Dist.	88,500	43,452	45,048	15,455	11,175	19	2,694	8,462
103年與102年比較		48,586	15,981	32,605	5,926	6,011	14	-473	6,470
2014 vs. 2013		3.9%	2.6%	5.2%	2.1%	2.8%	5.7%	-1.0%	3.9%

資料來源：臺北市停車管理工程處、建築管理工程處

附 註：①現有停車位數=停管處停車位數+建築物附設停車位(建管處推估數)+非建築物附設停車位(停管處登記數)-市有建築物附設停車場格位數(103年12月底計109場，汽車35,960格位、機車9,789格位)。

## 23. Number of Parking Spaces in Taipei City

Unit : Spaces

Taipei Municipal Parking						建築物附設停車位 (建管處推估數) Parking Spaces Affiliated with Building Estimated by the Division of Building Management		非建築物附設停車位 (停管處登記數) Independent Parking Spaces Registered in Parking Management Office		
路外停車場 Not Roadside Parking				委外經營 Contractor Parking						
小計 Sub-Total	大型車 Big Car	小型車 Small Car	機車 Motorcycle	汽車③ Automobile	機車 Motorcycle	汽車 Automobile	機車 Motorcycle	大型車 Big Car	小型車 Small Car	機車 Motorcycle
48,805	666	39,353	8,786	1,464	-	339,223	143,318	84	16,709	1,342
51,576	558	39,377	11,641	2,327	-	360,504	178,850	84	18,605	2,414
49,978	405	37,788	11,785	4,938	559	381,078	214,944	84	20,281	2,535
50,585	390	38,285	11,910	5,527	804	401,536	245,782	100	23,279	3,634
50,989	364	38,801	11,824	5,383	2,382	422,765	281,795	84	23,773	4,739
51,672	358	39,491	11,823	5,874	2,983	450,663	328,091	93	26,994	5,538
50,802	115	40,138	10,549	6,531	4,039	477,516	374,178	165	27,664	6,703
55,587	378	44,864	10,345	6,805	4,676	496,553	403,199	302	29,671	7,862
53,988	210	43,038	10,740	6,639	3,851	511,667	429,334	361	30,684	8,040
57,527	195	45,115	12,217	6,494	3,866	529,164	453,762	384	28,985	7,580
56,482	213	44,154	12,115	7,227	2,646	539,955	470,055	556	28,192	6,441
<b>55,219</b>	<b>118</b>	<b>43,156</b>	<b>11,945</b>	<b>8,221</b>	<b>2,830</b>	<b>556,480</b>	<b>496,206</b>	<b>645</b>	<b>28,277</b>	<b>6,425</b>
49,156	118	42,267	6,771	7,996	1,756	...	...	...	...	...
6,063	-	889	5,174	225	1,074	...	...	...	...	...
1,153	-	889	264	225	58	...	...	...	...	...
5,580	22	4,791	767	430	45	40,422	26,074	23	2,408	1,120
8,192	-	5,892	2,300	619	58	45,313	32,928	217	1,644	569
5,881	-	4,900	981	442	-	54,539	43,767	-	2,333	1,440
7,324	31	6,274	1,019	1,841	507	69,110	54,058	19	5,820	212
701	-	440	261	137	518	42,000	31,610	-	1,920	212
4,142	12	3,341	789	180	194	20,186	16,164	-	892	256
8,468	35	5,404	3,029	352	228	14,370	15,279	191	3,529	774
4,068	-	3,239	829	532	-	50,064	39,555	13	815	19
2,777	-	2,237	540	235	114	32,884	38,622	7	2,078	346
1,517	-	1,408	109	1,188	115	105,584	119,992	148	4,364	832
4,440	-	3,620	820	693	472	44,151	42,314	21	1,020	305
2,129	18	1,610	501	1,572	579	37,857	35,843	6	1,454	340
-1,263	-95	-998	-170	994	184	16,525	26,151	89	85	-16
-2.2%	-48.7%	-2.2%	-1.4%	15.3%	4.8%	3.1%	5.8%	23.2%	0.3%	-0.2%

②92年3月起含估算人行道機慢車停放區之格位。

③委外經營汽車格位數93年9月起含大型車格位，101年底計336大型車格位委外經營。

④停管處不收費停車位，內含身心障礙停車格位數。

表24 臺北市市有收費停車場概況

單位：格位；千元

年 別 Year	停管處收費停車位 Taipei Municipal Park			
	合 計 Total	路 邊 停 車 場 Roadside Parking	路 外 停 車 場 ① Off-street Parking	委 外 經 營 停 車 場 ② Contractor Parking
		(1)汽機車停車格位數(格位)		
92年底 End of 2003	67,236	22,169	43,648	1,419
93年底 End of 2004	73,200	23,950	46,988	2,262
94年底 End of 2005	78,889	28,267	45,265	5,357
95年底 End of 2006	80,894	29,700	45,072	6,122
96年底 End of 2007	87,937	35,621	44,853	7,463
97年底 End of 2008	90,046	35,533	46,341	8,172
98年底 End of 2009	91,094	35,435	45,518	10,141
99年底 End of 2010	95,481	34,254	50,213	11,014
100年底 End of 2011	92,621	34,717	48,188	9,716
101年底 End of 2012	96,734	35,880	51,264	9,590
102年底 End of 2013	95,190	36,184	50,263	8,743
103年底 End of 2014	<b>94,149</b>	<b>35,241</b>	<b>49,156</b>	<b>9,752</b>
(2)收費總金額(千元)				
92年 2003	2,921,884	1,442,159	1,416,947	62,778
93年 2004	3,320,458	1,480,839	1,747,450	92,169
94年 2005	3,551,897	1,472,951	1,927,850	151,096
95年 2006	3,630,843	1,515,394	1,887,214	228,235
96年 2007	3,622,670	1,568,990	1,800,501	253,179
97年 2008	3,617,959	1,614,767	1,729,808	273,383
98年 2009	3,347,485	1,466,999	1,621,222	259,264
99年 2010	3,218,385	1,304,962	1,646,180	267,243
100年 2011	3,307,486	1,275,856	1,739,342	292,288
101年 2012	3,305,391	1,254,276	1,773,514	277,600
102年 2013	3,450,092	1,378,824	1,817,747	253,521
103年 2014	<b>3,562,111</b>	<b>1,371,953</b>	<b>1,938,292</b>	<b>251,866</b>

資料來源：臺北市停車管理工程處

附註：①路外各停車場內含身心障礙及部分一般機車不收費格位數，致其合計與停管處收費停車位數有差。  
101年底路外各停車場收費停車位數合計51,264，若加計不收費格位數則總數為57,613。

## 24. Municipal Charge Parking Lots in Taipei City

Unit : Spaces; NT\$1,000

路 外 停 車 場 名 稱								Off-street Parking									
1. 百齡 高中地下 停車場	2. 大豐 公園地下 停車場	3. 塔城 公園地下 停車場	4. 市民 大道地下 停車場	5. 成淵 高中地下 停車場	6. 建成 國中地下 停車場	7. 新生北 高架橋下 停車場	8. 中安 公園電動 停車場										
Bailing Car Park	Dafeng Car Park	Tacheng Car Park	Civic Blvd. Car Park	Chengyuan Car Park	Jiancheng Car Park	③ Xinsheng Car Park	④ Zhongan Car Park										

## ( I ) Automobile and Motorcycle Parking Spaces (No.)

205	249	173	2,581	263	469	1,263	240
205	248	172	2,586	263	458	1,270	240
205	240	167	2,586	263	458	1,402	238
205	241	162	2,584	263	458	1,393	238
205	241	162	2,576	263	458	1,294	-
205	241	162	2,579	275	447	840	-
205	241	126	2,590	275	447	785	-
232	240	126	2,588	275	447	1,007	-
232	240	126	2,586	274	490	1,067	-
232	240	126	2,586	274	490	1,042	-
232	240	159	2,586	274	490	-	-
<b>232</b>	<b>240</b>	<b>159</b>	<b>2,586</b>	<b>274</b>	<b>490</b>	-	-

## ( II ) Total Revenue(NT\$1,000)

16,057	11,076	11,110	114,056	25,948	25,758	12,967	3,474
18,413	12,338	11,165	129,100	25,992	23,530	53,227	3,188
17,607	13,004	11,510	134,302	25,750	30,995	100,469	4,110
18,024	13,677	11,481	132,327	26,424	30,750	78,525	4,306
19,895	13,289	10,923	125,153	24,686	27,715	65,274	2,213
18,616	12,755	9,685	117,803	23,553	25,740	71,443	-
21,903	11,995	11,430	108,503	24,887	26,291	16,003	-
23,608	12,110	12,676	109,454	25,717	28,129	-	-
21,407	11,885	13,056	112,994	25,112	28,220	-	-
21,367	12,162	13,133	113,771	23,485	25,538	-	-
20,780	12,218	12,513	101,732	23,521	25,440	-	-
<b>21,470</b>	<b>11,984</b>	<b>13,663</b>	<b>128,029</b>	<b>24,854</b>	<b>25,184</b>	-	-

②委外經營停車場收入係權利金收入。

③92/03併入路邊開單。93/07獨立列計營收。98年新生高架橋施工影響收入減少。99年併入路邊開單。

④中安公園地下停車場96/8/1起停止營運。

表24 臺北市市有收費停車場概況(續1)

單位：格位；千元

年 別 Year	路 外 停 車 場						
	9. 建國南 北高架橋 下停車場 ⑤ Jianguo Car Park 1	10. 光 復 北路立體 停車場 ⑤ Guangfu Car Park	11. 民 生 立 體 停車場 Minsheng Car Park	12. 八 德 立 體 停車場 Bade Car Park	13. 松 山 高中地下 停車場 Songshan Car Park	14. 五分埔 公園地下 停車場 ⑥ Zhongpo Car Park	
<b>(1) 汽機車停車格位數(格位)</b>							
92年底	End of 2003	3,489	130	464	542	234	224
93年底	End of 2004	3,429	130	464	542	233	224
94年底	End of 2005	3,372	130	464	542	233	224
95年底	End of 2006	3,326	-	465	422	233	224
96年底	End of 2007	3,305	-	465	422	228	213
97年底	End of 2008	3,301	-	460	422	228	213
98年底	End of 2009	3,319	-	460	424	228	213
99年底	End of 2010	3,345	-	460	424	228	216
100年底	End of 2011	3,328	-	460	422	228	216
101年底	End of 2012	3,286	-	460	422	228	216
102年底	End of 2013	3,286	-	460	422	228	216
<b>103年底</b>	<b>End of 2014</b>	<b>3,286</b>	<b>-</b>	<b>460</b>	<b>422</b>	<b>228</b>	<b>216</b>
<b>(2) 收費總金額(千元)</b>							
92年	2003	176,143	9,131	27,984	21,943	16,648	17,345
93年	2004	188,923	8,449	31,475	25,209	17,679	19,887
94年	2005	161,888	9,208	29,237	24,352	18,008	21,413
95年	2006	109,777	8,076	26,914	22,691	16,411	22,406
96年	2007	94,111	-	25,253	22,601	15,448	20,506
97年	2008	96,706	-	22,863	21,799	14,415	19,889
98年	2009	57,132	-	21,583	21,885	14,566	21,666
99年	2010	16,816	-	22,222	21,343	14,555	24,033
100年	2011	22,531	-	22,306	21,384	14,945	23,733
101年	2012	27,431	-	22,299	19,946	17,784	21,324
102年	2013	45,315	-	17,620	20,817	15,929	20,006
<b>103年</b>	<b>2014</b>	<b>100,839</b>	<b>-</b>	<b>19,498</b>	<b>17,686</b>	<b>18,674</b>	<b>18,959</b>

附註：⑤建國南路橋下停車場98年間部分改巡場，收入併路邊。光復北路立體停車場 95/12/01起委外經營。  
⑥原中坡公園地下停車場於101年10月改名為五分埔公園地下停車場。

## 24. Municipal Charge Parking Lots in Taipei City(Cont.1)

Unit : Spaces; NT\$1,000

名		稱				Off-street Parking	
15. 民權 公園地下 停車場	16. 西松 高中地下 停車場	17. 成德 立體 停車場	18. 健康 國小地下 停車場	19. 洛陽 綜合 停車場	20. 峨嵋 立體 停車場	21. 中山堂 地下 停車場	22. 環南 市場地下 停車場
Minquan Car Park	Xisong Car Park	Chengde Car Park	Jiankang Car Park	Luoyang Car Park	Emei Car Park	Zhongshan Hall Car Park	⑦ Huannan Car Park

### ( I ) Automobile and Motorcycle Parking Spaces (No.)

724	344	180	198	2,212	1,711	463	979
724	342	180	198	2,212	1,711	463	979
724	342	180	198	2,212	1,668	460	963
724	342	180	198	2,214	1,668	442	857
724	342	180	198	2,231	2,358	442	837
720	342	180	198	2,234	2,187	440	839
720	342	180	198	2,245	2,185	440	120
720	341	180	198	1,937	2,197	440	120
720	341	180	198	1,863	2,211	440	80
720	341	180	198	1,863	2,211	440	80
720	341	180	198	1,863	2,211	440	120
<b>720</b>	<b>341</b>	<b>180</b>	<b>195</b>	<b>1,863</b>	<b>2,211</b>	<b>440</b>	<b>120</b>

### ( II ) Total Revenue(NT\$1,000)

36,579	19,737	11,018	10,831	72,674	95,935	45,837	843
40,515	19,317	12,781	11,556	85,880	100,043	50,432	585
41,380	18,057	11,927	9,290	85,852	98,634	57,470	76
38,229	15,746	12,211	9,388	81,529	97,946	54,907	54
36,151	14,194	11,568	10,155	78,364	96,330	53,557	22
32,950	13,336	11,102	9,117	73,772	90,300	50,550	8
30,536	12,480	10,818	8,431	75,207	94,245	50,825	-
28,187	13,420	10,054	8,535	81,732	97,945	50,197	-
28,952	13,617	8,634	9,044	82,280	99,886	49,901	-
29,549	13,954	8,180	9,737	74,591	93,776	46,897	-
26,036	15,880	8,748	10,639	73,837	99,223	46,884	-
<b>27,299</b>	<b>14,906</b>	<b>8,417</b>	<b>10,855</b>	<b>75,321</b>	<b>100,928</b>	<b>48,160</b>	<b>-</b>

⑦環南市場停車場89年以前含周邊路邊停車場格位及收入。90年9月起收費方式改為巡場開單，由民眾持單繳費，因此部分收入併入路邊。

表24 臺北市市有收費停車場概況(續2)

單位：格位；千元

年 別 Year	路 外 停 車 場						
	23. 古 亭 國中地下 停車場 Guting Car Park	24. 金 華 公園地下 停車場 Jinhua Car Park	25. 附 中 公園地下 停車場 Fuzhong Car Park	26. 大 安 高工地下 停車場 Daan Car Park	27. 國父紀 念館平面 停車場 ⑧ Sun Yat-Sen Memorial Hall Car Park	28. 世 貿 中 心 停車場 ⑧ World Trade Center Park	
<b>(1) 汽機車停車格位數(格位)</b>							
92年底	End of 2003	262	198	128	534	137	1,865
93年底	End of 2004	262	198	127	534	137	2,343
94年底	End of 2005	262	197	127	533	137	1,534
95年底	End of 2006	262	197	127	533	143	1,534
96年底	End of 2007	262	197	127	533	143	35
97年底	End of 2008	262	197	125	533	143	-
98年底	End of 2009	262	197	125	529	-	-
99年底	End of 2010	262	197	124	527	-	-
100年底	End of 2011	262	197	123	526	-	-
101年底	End of 2012	262	197	125	526	-	-
102年底	End of 2013	262	197	123	526	-	-
<b>103年底</b>	<b>End of 2014</b>	<b>262</b>	<b>197</b>	<b>123</b>	<b>526</b>	-	-
<b>(2) 收費總金額(千元)</b>							
92年	2003	12,246	13,401	10,090	36,516	18,383	49,685
93年	2004	14,117	16,121	12,698	41,039	14,281	30,095
94年	2005	13,507	16,700	13,053	41,253	16,085	30,851
95年	2006	13,025	17,001	13,118	40,432	18,661	19,712
96年	2007	12,284	15,936	12,621	38,065	18,002	12,594
97年	2008	11,851	14,927	10,580	34,602	13,015	7,878
98年	2009	11,725	14,920	9,375	32,392	5,427	-
99年	2010	12,118	16,844	9,133	31,774	-	-
100年	2011	12,574	17,471	9,016	32,280	-	-
101年	2012	12,395	16,602	8,807	29,804	-	-
102年	2013	11,746	15,520	8,418	28,369	-	-
<b>103年</b>	<b>2014</b>	<b>11,184</b>	<b>15,241</b>	<b>1,894</b>	<b>30,596</b>	-	-

附註：⑧國父紀念館89年以前資料併入路邊停車場。98年6月停車場歸還該館；  
世貿中心A20平面機車停車場(1,497個機車格位)96/10/1起委外經營。

## 24. Municipal Charge Parking Lots in Taipei City(Cont. 2)

Unit : Spaces; NT\$1,000

名		稱		Off-street Parking			
29. 木柵 動物園 停車場	30. 松壽 地下 停車場	31. 景華 公園地下 停車場	32. 舊建成 國中校區 停車場	33. 興雅 國中地下 停車場	34. 府前 廣場地下 停車場	35. 辛亥 國小地下 停車場	36. 忠信 地下 停車場
Taipei Zoo Car Park	Songszhou Car Park	Jinghua Car Park	⑨ Old-Jiancheng Car Park	Xingya Car Park	Fuqian Car Park	Xinhai Car Park	Zhongxin Car Park

### ( I ) Automobile and Motorcycle Parking Spaces (No.)

1,317	455	761	1,320	449	2,789	131	552
1,380	455	761	1,423	447	3,201	131	550
1,310	455	731	-	447	3,201	131	545
868	465	731	-	455	3,201	131	543
1,597	452	731	-	447	3,201	131	551
1,372	452	760	-	447	3,187	131	548
962	452	760	-	447	3,187	130	546
962	446	758	-	447	3,187	129	546
962	447	758	-	447	3,184	129	546
962	447	758	-	447	3,161	129	546
962	447	758	-	447	3,161	129	546
<b>962</b>	<b>447</b>	<b>758</b>	<b>-</b>	<b>447</b>	<b>3,161</b>	<b>-</b>	<b>546</b>

### ( II ) Total Revenue(NT\$1,000)

24,195	25,592	19,747	-	18,171	99,909	3,827	20,461
27,935	29,832	22,386	-	23,229	105,391	4,362	21,048
28,859	34,618	24,144	-	22,875	106,198	4,629	21,451
28,836	40,710	27,445	-	23,388	100,081	4,800	25,310
27,293	36,357	28,182	-	22,446	99,286	4,849	23,496
35,950	31,067	26,618	-	20,303	87,877	4,403	23,097
17,597	32,406	28,420	-	17,820	82,296	3,839	23,364
4,972	38,633	23,586	-	18,291	80,808	3,920	24,224
3,460	39,241	24,039	-	18,758	78,375	3,932	25,624
68	38,562	23,630	-	19,388	75,400	4,021	25,295
-	40,375	22,880	-	20,984	77,505	4,199	24,864
<b>-</b>	<b>40,086</b>	<b>24,462</b>	<b>-</b>	<b>22,533</b>	<b>77,142</b>	<b>928</b>	<b>24,510</b>

⑨舊建成國中校區停車場91/12起收入併入路邊；93/07起收入併入其他平面場。



表24 臺北市市有收費停車場概況(續3)

單位：格位；千元

年 別 Year	路 外 停 車 場						
	37. 興 中 立 體 停 車 場 Xingzhong Car Park	38. 南 港 經 貿 園 區 停 車 場 Nangang Business Park Car Park	39. 社 園 立 體 停 車 場 Sheyuan Car Park	40. 前 港 公 園 地 下 停 車 場 ⑩ Qiangang Car Park	41. 進 安 公 園 地 下 停 車 場 ⑩ Jinan Car Park	42. 民 生 社 區 停 車 場 ⑪ Minsheng Car Park I	
<b>(1) 汽機車停車格位數(格位)</b>							
92年底	End of 2003	825	659	280	546	151	159
93年底	End of 2004	825	460	280	535	151	151
94年底	End of 2005	825	245	280	535	151	151
95年底	End of 2006	825	242	280	535	151	151
96年底	End of 2007	823	242	280	535	151	-
97年底	End of 2008	823	204	280	535	151	-
98年底	End of 2009	823	204	280	535	151	-
99年底	End of 2010	802	-	280	535	150	-
100年底	End of 2011	791	-	280	535	150	-
101年底	End of 2012	791	-	280	535	150	-
102年底	End of 2013	791	-	280	535	150	-
<b>103年底</b>	<b>End of 2014</b>	<b>791</b>	<b>-</b>	<b>280</b>	<b>535</b>	<b>150</b>	<b>-</b>
<b>(2) 收費總金額(千元)</b>							
92年	2003	9,859	4,278	9,581	29,527	10,182	14,326
93年	2004	13,643	2,594	10,202	32,025	10,347	15,156
94年	2005	14,381	1,305	9,743	31,618	8,819	14,975
95年	2006	15,769	270	8,774	32,881	7,940	14,491
96年	2007	16,025	266	8,194	32,474	6,705	2,983
97年	2008	16,170	395	6,999	29,962	6,144	-
98年	2009	15,719	546	8,235	28,470	6,315	-
99年	2010	15,793	-	8,002	26,595	6,983	-
100年	2011	15,580	-	7,254	27,052	8,034	-
101年	2012	15,331	-	7,235	27,271	8,151	-
102年	2013	14,015	-	6,246	26,246	14,604	-
<b>103年</b>	<b>2014</b>	<b>14,537</b>	<b>-</b>	<b>6,997</b>	<b>26,067</b>	<b>11,230</b>	<b>-</b>

附註：⑩前港、進安公園地下停車場於88/09至90/08委外經營。

## 24. Municipal Charge Parking Lots in Taipei City(Cont. 3)

Unit : Spaces; NT\$1,000

名		稱		Off-street Parking			
43. 青年公園高爾夫停車場	44. 大稻埕公園地下停車場	45. 揚雅公園地下停車場	46. 雙園國中地下停車場	47. 士林臨時市場停車場	48. 東湖國小地下停車場	49. 青年公園棒球場地下停車場	50. 文昌國小地下停車場
Golf Range Car Park	⑫ Dadaocheng Car Park	Yangya Car Park	Shuangyuan Car Park	⑫ Shilin Car Park	Donghu Car Park	Baseball Field Car Park	Wenchang Car Park

### ( I ) Automobile and Motorcycle Parking Spaces (No.)

495	214	204	324	846	688	398	538
493	207	204	324	836	468	394	536
493	205	204	322	801	468	394	530
493	205	204	321	801	468	394	517
493	205	204	321	801	468	390	516
491	205	204	321	762	467	390	516
491	205	204	321	-	467	390	515
491	204	204	321	-	467	390	515
491	201	204	321	-	467	390	515
491	201	204	321	-	467	390	515
491	201	204	321	-	467	390	515
<b>491</b>	<b>201</b>	<b>204</b>	<b>321</b>	<b>-</b>	<b>467</b>	<b>390</b>	<b>515</b>

### ( II ) Total Revenue(NT\$1,000)

14,800	16,211	9,331	15,785	32,128	12,200	13,321	3,966
19,428	15,065	8,321	16,116	30,456	16,678	16,364	7,485
18,870	15,482	7,054	17,709	36,633	18,624	16,014	8,960
19,056	14,442	7,817	16,305	38,868	18,956	16,766	8,610
18,013	14,520	6,549	15,489	47,646	18,694	18,804	8,185
17,330	14,063	6,585	14,840	48,454	15,625	15,297	7,723
15,843	12,971	6,559	14,206	25,338	17,203	14,117	7,559
15,383	13,722	7,720	13,712	-	16,220	13,557	7,845
16,526	14,129	7,819	14,280	-	17,695	14,228	7,956
16,658	13,151	7,236	14,396	-	17,444	13,928	7,944
15,781	13,199	7,711	13,638	-	16,263	13,514	7,512
<b>15,607</b>	<b>13,563</b>	<b>7,348</b>	<b>13,562</b>	<b>-</b>	<b>17,723</b>	<b>13,470</b>	<b>7,428</b>

⑪民生社區停車場於85/09至90/10委外經營，96/4/1再度委外經營。

⑫大稻埕公園地下停車場自89/6至91/5委外經營。士林臨時市場停車場100/11/15移交市場處。

表24 臺北市市有收費停車場概況(續4)

單位：格位；千元

年 別 Year	路 外 停 車 場						
	51. 林 森 公園地下 停車場 Linsen Car Park	52. 萬 板 地 下 停車場 Wanban Car Park	53. 南 湖 高中地下 停車場 ⑬ Nanhu Car Park	54. 信 義 廣 場 停車場 Xinyi Car Park	55. 偶 戲 博 物 館 停車場 ⑬ Puppet Museum Car Park	56. 朝 陽 公園地下 停車場 Zhaoyang Car Park	
<b>(1) 汽機車停車格位數(格位)</b>							
92年底	End of 2003	863	180	163	524	130	231
93年底	End of 2004	863	180	163	521	130	231
94年底	End of 2005	862	180	163	519	114	228
95年底	End of 2006	862	180	163	519	-	228
96年底	End of 2007	862	180	163	521	-	228
97年底	End of 2008	862	180	163	556	-	228
98年底	End of 2009	852	180	163	553	-	228
99年底	End of 2010	851	180	-	553	-	241
100年底	End of 2011	851	180	-	605	-	241
101年底	End of 2012	851	180	-	605	-	241
102年底	End of 2013	851	180	-	605	-	241
<b>103年底</b>	<b>End of 2014</b>	<b>851</b>	<b>180</b>	<b>-</b>	<b>605</b>	<b>-</b>	<b>241</b>
<b>(2) 收費總金額(千元)</b>							
92 年	2003	23,699	2,989	2,415	4,272	1,290	5,237
93 年	2004	56,327	7,204	4,918	20,782	4,764	19,384
94 年	2005	65,601	6,779	5,343	28,575	5,767	20,991
95 年	2006	64,439	5,443	5,316	30,794	4,341	19,822
96 年	2007	60,817	5,152	5,535	32,757	-	19,175
97 年	2008	56,354	5,209	5,437	28,120	-	17,915
98 年	2009	56,926	4,470	5,105	23,879	-	17,293
99 年	2010	59,669	3,740	2,167	23,998	-	16,991
100 年	2011	59,873	5,091	-	25,799	-	17,713
101 年	2012	56,848	6,239	-	25,538	-	16,397
102 年	2013	43,529	6,655	-	32,636	-	15,914
<b>103 年</b>	<b>2014</b>	<b>52,373</b>	<b>6,300</b>	<b>-</b>	<b>33,381</b>	<b>-</b>	<b>16,593</b>

## 24. Municipal Charge Parking Lots in Taipei City(Cont.4)

Unit : Spaces; NT\$1,000

名	稱						
	Off-street Parking						
57. 大安森林公園地下停車場	58. 中崙高中地下停車場	59. 濱江果菜市場地下停車場	60. 臺北花木市場地下停車場	61. 萬華區行政中心地下停車場	62. 永盛公園地下停車場	63. 春光公園地下停車場	64. 龍門國中地下停車場
⑭ Daan Forest Car Park	Zhonglun Car Park	Binjiang Car Park	Wholesale Plant Market Car Park	⑮ Wanhua Car Park	Yongsheng Car Park	Chunguan Car Park	Longmen Car Park

### ( I ) Automobile and Motorcycle Parking Spaces (No.)

1,446	349	352	795	-	-	-	-
1,725	348	352	794	218	294	284	1,344
1,724	348	350	782	-	296	283	1,344
1,724	348	350	782	-	296	283	1,344
1,732	348	350	782	-	296	281	1,344
1,722	348	350	782	-	286	281	1,108
1,725	347	350	782	-	286	281	1,108
1,721	347	350	780	-	286	281	1,108
1,725	347	350	780	-	286	281	1,108
1,732	347	350	780	-	286	281	1,108
1,725	347	350	780	-	286	281	1,108
<b>1,725</b>	<b>347</b>	<b>-</b>	<b>780</b>	<b>-</b>	<b>286</b>	<b>281</b>	<b>1,108</b>

### ( II ) Total Revenue(NT\$1,000)

24,733	9,838	457	-	-	-	-	-
67,307	27,048	15,322	7,307	6,358	9,812	5,017	5,159
70,050	29,790	20,082	11,798	1,335	24,903	20,828	32,263
69,760	27,413	18,208	13,633	-	23,163	21,234	35,782
68,285	24,598	17,311	13,366	-	21,861	19,722	31,336
62,867	22,288	15,445	13,645	-	20,535	18,262	29,955
56,512	21,602	16,012	14,139	-	20,405	18,115	30,885
56,172	22,344	17,112	14,405	-	21,481	17,997	31,207
55,964	22,405	17,317	14,280	-	21,366	17,574	34,331
54,603	20,626	18,092	14,154	-	20,858	16,679	34,089
52,946	19,942	18,662	13,153	-	31,857	16,435	29,763
<b>59,553</b>	<b>20,194</b>	<b>13,467</b>	<b>13,145</b>	<b>-</b>	<b>27,040</b>	<b>16,877</b>	<b>31,758</b>

表24 臺北市市有收費停車場概況(續5)

單位：格位；千元

年 別 Year	路 外 停 車 場						
	65. 艋舺 公園地下 停車場	66. 振興 公園地下 停車場	67. 民有 市場地下 停車場	68. 麗湖 國小地下 停車場	69. 三張里 公園地下 停車場	70. 北寧 地 下 停車場	
	Bangka Car Park	Zhenxing Car Park	⑯ Minyou Market Car Park	Lihu Car Park	Sanzhang Car Park	⑰ Beining Car Park	
	<b>(1) 汽機車停車格位數(格位)</b>						
92年底	End of 2003	-	-	-	-	-	82
93年底	End of 2004	-	-	-	-	-	82
94年底	End of 2005	846	312	329	229	538	82
95年底	End of 2006	846	312	329	229	535	-
96年底	End of 2007	846	312	329	229	534	-
97年底	End of 2008	845	320	329	229	534	-
98年底	End of 2009	835	320	328	229	534	-
99年底	End of 2010	835	320	328	229	534	-
100年底	End of 2011	835	320	336	229	556	-
101年底	End of 2012	835	320	336	229	556	-
102年底	End of 2013	830	320	336	229	535	-
<b>103年底</b>	<b>End of 2014</b>	<b>830</b>	<b>320</b>	<b>334</b>	-	<b>535</b>	-
	<b>(2) 收費總金額(千元)</b>						
92年	2003	-	-	-	-	-	10,968
93年	2004	-	-	-	-	-	11,300
94年	2005	22,105	4,361	9,504	13	-	11,517
95年	2006	32,551	9,927	29,026	2,158	16,510	11,422
96年	2007	36,109	10,845	25,977	4,593	19,739	-
97年	2008	34,614	9,796	26,193	4,424	18,718	-
98年	2009	35,930	9,833	26,264	3,701	19,151	-
99年	2010	37,794	10,968	26,843	3,760	20,455	-
100年	2011	38,576	10,937	27,223	3,806	20,196	-
101年	2012	36,400	10,645	26,941	3,864	17,291	-
102年	2013	37,025	10,003	23,539	3,832	18,407	-
<b>103年</b>	<b>2014</b>	<b>36,307</b>	<b>9,619</b>	<b>24,405</b>	<b>2,711</b>	<b>19,751</b>	-

## 24. Municipal Charge Parking Lots in Taipei City(Cont.5)

Unit : Spaces; NT\$1,000

名		稱		Off-street Parking			
71. 濱江國中地下停車場	72. 石牌國小地下停車場	73. 海光公園地下停車場	74. 港富機械立體停車場	75. 康樂機械立體停車場	76. 災害應變中心地下停車場	77. 長安國小地下停車場	78. 湖興機械立體停車場
BinJiang Junior High Car Park	Shipai Car Park	Haikwang Park Car Park	Neihu 305K01 Car Park	Neihu 323K01 Car Park	EOC Building Car Park	Changan Car Park	Huxing Car Park

### ( I ) Automobile and Motorcycle Parking Spaces (No.)

-	-	-	-	-	-	-	-
-	-	-	-	-	-	-	-
-	-	-	-	-	-	-	-
347	655	108	245	-	-	-	-
347	655	105	245	153	380	-	-
347	603	105	245	153	380	406	257
344	637	105	247	153	380	406	257
344	637	105	247	153	379	406	257
344	636	105	245	153	379	406	257
344	636	105	249	153	379	406	257
343	636	105	245	153	379	405	257
-	<b>636</b>	<b>105</b>	<b>245</b>	<b>153</b>	<b>379</b>	<b>405</b>	<b>257</b>

### ( II ) Total Revenue(NT\$1,000)

-	-	-	-	-	-	-	-
-	-	-	-	-	-	-	-
-	-	-	-	-	-	-	-
1,090	4,517	-	-	-	-	-	-
3,506	18,551	4,271	8,441	2,048	3,008	-	-
4,000	20,951	4,070	10,312	4,556	8,367	11,632	3,000
3,473	21,401	4,515	9,603	4,490	8,988	18,669	5,950
3,244	21,686	4,723	7,888	4,486	9,568	20,707	6,136
3,784	22,125	5,095	9,145	4,797	9,268	20,804	8,026
4,017	21,308	5,279	9,348	4,444	8,840	20,798	7,598
4,777	20,645	5,130	9,234	4,881	8,589	23,570	8,005
<b>13,467</b>	<b>20,419</b>	<b>5,359</b>	<b>10,270</b>	<b>4,686</b>	<b>8,495</b>	<b>22,393</b>	<b>7,452</b>

表24 臺北市市有收費停車場概況(續6)

單位：格位；千元

年 別 Year	路 外 停 車 場						
	79. 榮 星 公園地下 停車場	80. 僑 安 地 下 停車場	81. 大 業 機械立體 停車場	82. 洲 子 立 體 停車場	83. 七 星 公園地下 停車場	84. 大 湖 公園地下 停車場	
	Rongxing Car Park	Qiaoan Car Park	Daye Car Park	Zhouzi Car Park	Qixing Car Park	Hushan No.6 Car Park	
<b>(1) 汽機車停車格位數(格位)</b>							
92年底	End of 2003	-	-	-	-	-	
93年底	End of 2004	-	-	-	-	-	
94年底	End of 2005	-	-	-	-	-	
95年底	End of 2006	-	-	-	-	-	
96年底	End of 2007	-	-	-	-	-	
97年底	End of 2008	309	420	-	-	-	
98年底	End of 2009	309	416	122	396	385	277
99年底	End of 2010	309	422	122	396	385	277
100年底	End of 2011	309	422	122	396	380	277
101年底	End of 2012	311	420	122	392	385	287
102年底	End of 2013	311	420	122	392	385	-
<b>103年底</b>	<b>End of 2014</b>	<b>311</b>	<b>422</b>	<b>122</b>	<b>395</b>	<b>382</b>	<b>-</b>
<b>(2) 收費總金額(千元)</b>							
92 年	2003	-	-	-	-	-	-
93 年	2004	-	-	-	-	-	-
94 年	2005	-	-	-	-	-	-
95 年	2006	-	-	-	-	-	-
96 年	2007	-	-	-	-	-	-
97 年	2008	7,202	-	-	-	-	-
98 年	2009	12,872	36,758	2,311	3,746	3,796	543
99 年	2010	13,683	50,162	3,603	12,272	9,029	2,485
100 年	2011	14,616	53,782	4,035	15,906	12,012	4,292
101 年	2012	13,734	52,672	4,752	16,582	13,001	6,017
102 年	2013	15,748	53,428	5,074	15,437	12,940	4,391
<b>103 年</b>	<b>2014</b>	<b>14,226</b>	<b>53,564</b>	<b>5,245</b>	<b>16,080</b>	<b>12,416</b>	<b>-</b>

## 24. Municipal Charge Parking Lots in Taipei City(Cont.6)

名		稱		Off-street Parking				
85. 萬華 國中地下 停車場	86. 西康 地 下 停車場	87. 立農 公園地下 停車場	88. 興隆 公園地下 停車場	89. 雅祥 公園地下 停車場	90. 景美 國小地下 停車場	91. 玉成 國小地下 停車場	92. 社子 國小地下 停車場	93. 承德 下 停車場
Wanhua Car Park	Xikang Car Park	Linong Car Park	Xinglong Car Park	Yaxiang Car Park	Jingmei Car Park	Yucheng Car Park	Shezi Car Park	Chengde Car Park

### ( I ) Automobile and Motorcycle Parking Spaces (No.)

-	-	-	-	-	-	-	-	-
-	-	-	-	-	-	-	-	-
-	-	-	-	-	-	-	-	-
-	-	-	-	-	-	-	-	-
-	-	-	-	-	-	-	-	-
-	-	-	-	-	-	-	-	-
719	86	300	318	204	361	331	-	-
719	86	300	318	204	355	331	684	237
719	86	300	318	204	353	325	677	237
719	86	300	322	204	354	329	677	237
719	-	300	322	204	354	329	677	237
<b>719</b>	<b>-</b>	<b>300</b>	<b>317</b>	<b>204</b>	<b>344</b>	<b>329</b>	<b>677</b>	<b>237</b>

### ( II ) Total Revenue(NT\$1,000)

-	-	-	-	-	-	-	-	-
-	-	-	-	-	-	-	-	-
-	-	-	-	-	-	-	-	-
-	-	-	-	-	-	-	-	-
-	-	-	-	-	-	-	-	-
-	-	-	-	-	-	-	-	-
3,182	505	950	1,331	993	546	379	-	-
16,268	4,400	7,405	8,640	9,616	5,511	6,582	6,552	4,940
16,920	4,548	8,484	9,190	11,622	8,747	9,269	12,867	10,301
18,496	480	8,335	9,203	11,391	11,155	8,556	14,755	11,865
17,971	-	8,144	9,251	11,377	10,702	7,717	14,304	11,005
<b>14,537</b>	<b>-</b>	<b>8,168</b>	<b>9,127</b>	<b>10,525</b>	<b>10,775</b>	<b>7,441</b>	<b>14,013</b>	<b>11,588</b>



表24 臺北市市有收費停車場概況(續7完)

單位：格位；千元

年 別 Year	路 外 停 車 場						
	94. 南 港 國小地下 停車場	95. 玉 成 公園地下 停車場	96. 西 湖 公園地下 停車場	97. 蓬 萊 國小地下 停車場	98. 信 義 國小地下 停車場	99. 蘭 雅 公園地下 停車場	
	Nangang Car Park	Yucheng Car Park	Xihu Car Park	Penglai Car Park	Shenyi Car Park	Lanya Car Park	
	<b>(1) 汽機車停車格位數(格位)</b>						
92年底	End of 2003	-	-	-	-	-	
93年底	End of 2004	-	-	-	-	-	
94年底	End of 2005	-	-	-	-	-	
95年底	End of 2006	-	-	-	-	-	
96年底	End of 2007	-	-	-	-	-	
97年底	End of 2008	-	-	-	-	-	
98年底	End of 2009	-	-	-	-	-	
99年底	End of 2010	500	506	175	-	-	
100年底	End of 2011	495	506	175	432	284	
101年底	End of 2012	500	496	176	450	284	
102年底	End of 2013	500	496	176	450	284	
<b>103年底</b>	<b>End of 2014</b>	<b>382</b>	<b>496</b>	<b>-</b>	<b>450</b>	<b>149</b>	
		<b>(2) 收費總金額(千元)</b>					
92 年	2003	-	-	-	-	-	
93 年	2004	-	-	-	-	-	
94 年	2005	-	-	-	-	-	
95 年	2006	-	-	-	-	-	
96 年	2007	-	-	-	-	-	
97 年	2008	-	-	-	-	-	
98 年	2009	-	-	-	-	-	
99 年	2010	3,337	4,525	1,063	-	-	
100 年	2011	12,245	14,747	5,870	6,052	2,262	
101 年	2012	12,727	14,903	6,322	16,270	12,843	
102 年	2013	12,060	14,914	6,008	1,768	13,586	
<b>103 年</b>	<b>2014</b>	<b>13,563</b>	<b>14,757</b>	<b>4,731</b>	<b>19,262</b>	<b>13,439</b>	

## 24. Municipal Charge Parking Lots in Taipei City(Cont.7 End)

Unit : Spaces; NT\$1,000

名 稱								拖 吊 放 置 場
Off-street Parking								
100. 建成 公園地下 停車場	101. 大龍 國小地下 停車場	102. 世貿 公園地下 停車場	103. 萬興 國小地下 停車場	104. 松山 工農地下 停車場	105. 松山 車站地下 停車場	106. 福林 公園地下 停車場	107. 其他 路 外 停車場	Towed Vehicles Parking
Jiancheng Car Park	Dalong Car Park	Shimao Car Park	Wanxing Car Park	Songshan Gongnong Car Park	Songshan Car Park	Fulin Car Park	Others	

### ( I ) Automobile and Motorcycle Parking Spaces (No.)

-	-	-	-	-	-	-	-	9,128	-
-	-	-	-	-	-	-	-	8,961	-
-	-	-	-	-	-	-	-	7,964	-
-	-	-	-	-	-	-	-	8,284	-
-	-	-	-	-	-	-	-	8,787	-
-	-	-	-	-	-	-	-	9,305	-
-	-	-	-	-	-	-	-	7,022	-
-	-	-	-	-	-	-	-	10,124	-
-	-	-	-	-	-	-	-	7,635	-
416	371	599	424	428	431	311	8,327	-	-
416	371	599	424	428	431	309	8,581	-	-
<b>416</b>	<b>371</b>	<b>599</b>	<b>424</b>	<b>428</b>	<b>431</b>	<b>309</b>	<b>8,681</b>	-	-

### ( II ) Total Revenue(NT\$1,000)

-	-	-	-	-	-	-	-	239	240,322
-	-	-	-	-	-	-	-	13,341	278,176
-	-	-	-	-	-	-	-	17,299	270,978
-	-	-	-	-	-	-	-	15,401	289,979
-	-	-	-	-	-	-	-	10,130	266,762
-	-	-	-	-	-	-	-	7,786	233,342
-	-	-	-	-	-	-	-	26,612	195,287
-	-	-	-	-	-	-	-	-	156,964
-	-	-	-	-	-	-	-	-	132,118
12,943	10,042	10,060	4,078	3,051	2,583	1,335	-	-	109,971
16,189	12,452	13,053	6,692	10,070	16,302	8,023	6,579	-	121,095
<b>19,484</b>	<b>12,731</b>	<b>14,537</b>	<b>8,674</b>	<b>18,656</b>	<b>20,085</b>	<b>10,255</b>	<b>13,765</b>	-	<b>108,120</b>



## 四、交通執法與安全

# Traffic Enforcement and Safety

表25 臺北市舉發違反道路管理事件<sup>①</sup>

單位：件

年 別 Year	舉 發 總 件 數 Violation Cited (Event)	平均 每日 Daily Ave.	未 領 用 牌 照 或 偽 變 借 用 ② Driving without Motor License or with Illegal License Plate	損 毀 牌 照 ③ License Plate Problems	拆 除 消 音 器 或 損 壞 不 修 Muffler Removed or Damaged	無 照 駕 駛 Driving without Driver's License	
			②	③	不 修	駕 駛	
97 年 2008	總計 Total	4,009,742	10,956	8,530	559	2,538	42,600
	汽車 Automobile	2,119,056	5,790	6,851	229	190	11,203
	機車 Motorcycle	1,573,223	4,298	1,679	330	2,348	31,387
	其他 Others	317,463	867	-	-	-	10
98 年 2009	總計 Total	3,750,166	10,274	5,625	459	6,878	42,366
	汽車 Automobile	1,989,287	5,450	4,418	210	177	11,316
	機車 Motorcycle	1,486,819	4,073	1,207	249	6,701	31,043
	其他 Others	274,060	751	-	-	-	7
99 年 2010	總計 Total	2,907,690	7,966	5,035	220	2,234	41,804
	汽車 Automobile	1,676,885	4,594	4,317	108	243	10,178
	機車 Motorcycle	1,064,138	2,915	718	112	1,991	31,622
	其他 Others	166,667	457	-	-	-	4
100 年 2011	總計 Total	2,237,901	6,131	1,808	187	2,010	22,359
	汽車 Automobile	1,371,331	3,757	1,525	79	261	6,065
	機車 Motorcycle	773,751	2,120	283	108	1,749	16,293
	其他 Others	92,819	254	-	-	-	1
101 年 2012	總計 Total	2,176,581	5,947	1,297	266	5,586	22,820
	汽車 Automobile	1,249,003	3,413	1,016	103	124	5,438
	機車 Motorcycle	852,005	2,328	280	163	5,462	17,381
	其他 Others	75,573	206	1	-	-	1
102 年 2013	總計 Total	2,254,735	6,160	651	155	1,929	14,369
	汽車 Automobile	1,251,706	3,420	452	54	57	3,461
	機車 Motorcycle	932,390	2,548	198	101	1,872	10,906
	其他 Others	70,639	193	1	-	-	2
103 年 2014	總計 Total	2,141,328	5,867	521	112	7,066	12,838
	汽車 Automobile	1,203,153	3,296	335	41	24	2,869
	機車 Motorcycle	884,378	2,423	186	71	7,042	9,966
	其他 Others	53,797	147	-	-	-	3
103年與102年比較 2014 vs. 2013		-113,407	-294	-130	-43	5,137	-1,531
		-5.0%	-4.8%	-20.0%	-27.7%	266.3%	-10.7%

資料來源：臺北市政府警察局交通警察大隊、臺北市停車管理工程處、臺北市公共運輸處

附註：①100年(含)以前資料包括臺北市監理處，101年(含)以後資料不包括交通部公路總局臺北市區監理所。

②95年7月1日以前含道路交通管理處罰條例第14條第1項第2款「未隨車攜帶行車執照」舉發件數。

## 25. Traffic Regulation Violations in Taipei City

Unit : Case

越級 駕駛 Driving with Lower-level Driver's License	裝載超重 或 不合規定 Over Load	載運人員 違反規定 Over-Loading Passenger	未繫 安全帶 No Seatbelt Fastened	機踏車 附載人員 或物品 未依規定 Illegal Motorcycle Passenger or Article Loading	未戴 安全帽 Not Wear Helmet	酒醉 駕駛 Drunk Driving	違反 速率規定 行駛 Speeding
9,227	312	181	22,200	15,118	58,775	13,688	589,234
1,787	311	179	22,199	-	-	5,041	404,262
7,440	-	1	-	15,118	58,775	8,644	184,972
-	1	1	1	-	-	3	-
7,251	395	211	14,002	14,476	53,244	12,814	600,656
1,529	395	211	14,002	-	-	4,758	409,065
5,718	-	-	-	14,476	53,244	8,056	191,591
4	-	-	-	-	-	-	-
5,598	416	166	5,394	11,439	28,349	10,553	538,722
1,336	416	166	5,394	-	-	3,744	381,586
4,262	-	-	-	11,439	28,349	6,806	157,135
-	-	-	-	-	-	3	1
3,414	307	153	1,813	6,988	17,857	10,141	531,609
955	307	153	1,813	-	-	3,599	347,163
2,458	-	-	-	6,988	17,857	6,542	184,446
1	-	-	-	-	-	-	-
3,629	354	153	5,409	4,081	18,265	11,077	542,013
940	354	153	5,409	-	-	3,133	315,361
2,689	-	-	-	4,081	18,265	7,943	226,652
-	-	-	-	-	-	1	-
1,772	271	80	1,429	2,146	15,493	10,156	485,951
523	271	79	1,429	-	-	2,489	250,714
1,249	-	-	-	2,146	15,493	7,660	235,237
-	-	1	-	-	-	7	-
<b>1,030</b>	<b>159</b>	<b>88</b>	<b>1,119</b>	<b>1,330</b>	<b>13,166</b>	<b>9,681</b>	<b>463,627</b>
<b>393</b>	<b>159</b>	<b>88</b>	<b>1,119</b>	-	-	<b>2,521</b>	<b>247,660</b>
<b>637</b>	-	-	-	<b>1,330</b>	<b>13,166</b>	<b>7,158</b>	<b>215,967</b>
-	-	-	-	-	-	<b>2</b>	-
-742	-112	8	-310	-816	-2,327	-475	-22,324
-41.9%	-41.3%	10.0%	-21.7%	-38.0%	-15.0%	-4.7%	-4.6%

③95年7月1日以前含道路交通管理處罰條例第14條第1項第3款「號牌污穢」舉發件數。

表25 臺北市舉發違反道路管理事件(續)

單位：件

年 別 Year	競駛超速蛇 行或危險方 式駕駛或 造成噪音 Racing, Speeding, Zigzagging, Dangerous Driving or Noise Making	行近行人穿 越道未減速 或不讓行人 先 行 Violation of Yielding Pedestrians in Front of Zebra	不按遵行 方向行駛 Disobey the Specified Direction	爭 道 行 駛 Strive for Way of Driving	不依規定 超 車 ④ Illegal Crossing, Passing, U Turn and Reversing	不 依 規 定 轉 彎 Illegal Turns	
97年 2008	總計 Total	33	8,033	23,580	444,474	180	217,815
	汽車 Automobile	6	3,292	2,425	74,395	82	70,172
	機車 Motorcycle	27	4,741	21,154	370,075	98	147,641
	其他 Others	-	-	1	4	-	2
98年 2009	總計 Total	11	10,099	19,987	407,571	121	229,013
	汽車 Automobile	4	4,110	2,228	47,226	69	89,165
	機車 Motorcycle	7	5,989	17,759	360,343	52	139,846
	其他 Others	-	-	-	2	-	2
99年 2010	總計 Total	11	9,129	22,293	174,489	95	145,811
	汽車 Automobile	-	3,171	2,919	10,624	58	62,500
	機車 Motorcycle	11	5,958	19,374	163,861	37	83,310
	其他 Others	-	-	-	4	-	1
100年 2011	總計 Total	21	4,769	18,032	69,931	123	81,892
	汽車 Automobile	5	1,797	1,772	6,948	72	29,314
	機車 Motorcycle	16	2,971	16,259	62,980	51	52,575
	其他 Others	-	1	1	3	-	3
101年 2012	總計 Total	22	9,060	17,657	104,300	167	80,130
	汽車 Automobile	8	3,196	1,829	10,109	101	28,652
	機車 Motorcycle	14	5,862	15,828	94,188	66	51,477
	其他 Others	-	2	-	3	-	1
102年 2013	總計 Total	20	7,351	16,607	86,758	209	78,417
	汽車 Automobile	3	2,542	1,539	9,481	134	28,614
	機車 Motorcycle	17	4,809	15,068	77,269	75	49,802
	其他 Others	-	-	-	8	-	1
103年 2014	總計 Total	29	4,204	15,587	75,528	293	73,141
	汽車 Automobile	11	1,640	1,249	11,820	153	28,692
	機車 Motorcycle	18	2,564	14,337	63,704	140	44,443
	其他 Others	-	-	1	4	-	6
103年與102年比較 2014 vs. 2013		9	-3,147	-1,020	-11,230	84	-5,276
		45.0%	-42.8%	-6.1%	-12.9%	40.2%	-6.7%

附註：④本欄原為「不依規定會車超車迴車倒車」，95年7月起改為僅包含舉發道路管理處罰條例第47條「不依規定超車」。

⑤本欄原為「行車未保持安全距離」，95年7月起改為僅包含舉發道路管理處罰條例第58條第3款「行車未保持路口淨空」。

## 25. Traffic Regulation Violations in Taipei City(Cont.)

Unit : Case

闖紅燈	違規停車	行車未保持路口淨空 <sup>⑤</sup>	其他不遵守標誌、標線號誌行車	肇事逃逸或肇事致人傷亡或撞傷警員	行人違反規定	取締道路障礙	其他 <sup>⑥</sup>
Red Light Running	Parking Violation	Not Keep Safe Spacing During Driving	Other Ways of Disobeying Signs, Marked Line	Hit and Run, Accident with Causality, Hitting Officers In-Duty	Pedestrian Violation	Ban Road Barrier	Others
157,187	1,369,704	11,196	47,611	862	163,676	152,647	649,782
90,710	898,600	10,078	43,400	572	-	-	473,072
66,475	471,081	1,118	4,143	287	-	-	175,689
2	23	-	68	3	163,676	152,647	1,021
113,960	1,298,716	18,519	47,059	950	129,633	143,662	572,488
72,790	875,355	15,957	42,502	604	-	-	393,196
41,168	423,345	2,560	4,521	343	-	-	178,601
2	16	2	36	3	129,633	143,662	691
80,256	1,103,680	13,068	31,849	943	48,462	117,674	510,000
52,091	753,668	10,907	27,928	644	-	-	344,887
28,165	350,003	2,160	3,909	298	-	-	164,618
-	9	1	12	1	48,462	117,674	495
57,599	870,289	4,326	26,750	935	12,212	79,660	412,716
36,519	622,612	3,481	24,901	667	-	-	281,323
21,079	247,663	845	1,800	267	-	-	130,521
1	14	-	49	1	12,212	79,660	872
60,911	818,114	3,297	29,913	1,028	11,019	63,833	362,180
36,563	564,443	2,462	28,192	727	-	-	240,690
24,343	253,663	835	1,671	299	-	-	120,843
5	8	-	50	2	11,019	63,833	647
72,709	1,033,760	1,207	31,201	936	11,476	58,369	321,313
39,041	663,541	626	22,556	674	-	-	223,426
33,658	370,198	579	8,591	262	-	-	97,200
10	21	2	54	-	11,476	58,369	687
<b>70,589</b>	<b>1,012,857</b>	<b>880</b>	<b>29,943</b>	<b>1,094</b>	<b>7,750</b>	<b>44,763</b>	<b>293,933</b>
<b>35,524</b>	<b>635,512</b>	<b>508</b>	<b>23,350</b>	<b>833</b>	-	-	<b>208,652</b>
<b>35,057</b>	<b>377,325</b>	<b>372</b>	<b>6,566</b>	<b>261</b>	-	-	<b>84,068</b>
<b>8</b>	<b>20</b>	-	<b>27</b>	-	<b>7,750</b>	<b>44,763</b>	<b>1,213</b>
-2,120	-20,903	-327	-1,258	158	-3,726	-13,606	-27,380
-2.9%	-2.0%	-27.1%	-4.0%	16.9%	-32.5%	-23.3%	-8.5%

⑥95年6月以前，「停車不依規定繳費」列為「違規停車」欄中之一項，95年7月以後，改列入「其他」欄中，101年全年停車管理工程處舉發「停車不依規定繳費」計汽車213,996件，機車113,398件。



表26 臺北市處理違反道路管理事件<sup>①</sup>

(條例12-68條)

單位：件；新臺幣千元

年(月)別 Year (Month)	截至上年(月) 底尚未處結數 Unsettled Cases Up to The End of Last Year(Month)	舉發 本轄數 Illegal Cases Registered in Taipei City	他轄舉發 移入數 Illegal Cases Occurred in other Cities and Transferred to Taipei City	免罰 (含逕行 註銷) Fine Exemption	處罰	
					計 Total	按 Classified by 機車 Motorcycle
91年 2002 <sup>①</sup>	1,680,177	2,236,307	1,306,356	71,760	3,064,618	689,307
92年 2003	1,166,798	1,521,963	798,157	37,083	2,260,718	489,261
93年 2004	1,253,263	1,809,898	545,598	34,225	2,195,062	571,763
94年 2005	1,405,045	1,807,700	560,254	415,903	2,260,860	594,453
95年 2006	1,651,237	1,687,297	542,797	175,987	2,101,821	551,992
96年 2007	1,623,096	1,673,048	639,028	227,338	2,048,429	621,958
97年 2008	1,533,509	1,713,235	598,046	201,435	2,070,558	677,088
98年 2009	1,624,882	1,605,051	556,306	336,927	1,957,946	652,046
99年 2010	1,599,186	1,274,842	511,217	271,272	1,670,182	496,331
100年 2011	1,474,140	1,011,982	440,106	178,930	1,370,535	371,192
101年 2012	1,403,873	1,012,952	441,415	114,868	1,360,335	399,470
102年 2013	1,371,083	1,064,640	496,018	157,573	1,413,231	424,532
103年 2014	<b>1,334,501</b>	<b>1,015,603</b>	<b>544,863</b>	<b>64,094</b>	<b>1,375,273</b>	<b>398,158</b>
1月 Jan.	1,334,501	86,620	45,204	17,330	120,150	35,050
2月 Feb.	1,334,435	72,302	46,678	7,357	99,196	26,930
3月 Mar.	1,339,918	87,458	49,856	5,776	122,637	31,638
4月 Apr.	1,350,004	83,212	47,357	6,920	119,034	30,842
5月 May	1,340,114	79,446	36,253	7,353	111,014	31,633
6月 June	1,351,668	79,030	33,632	7,304	101,174	29,326
7月 July	1,352,179	78,526	34,715	1,908	89,276	26,814
8月 Aug.	1,410,298	87,158	36,417	2,496	103,604	31,369
9月 Sep.	1,388,077	90,431	47,586	2,384	120,765	38,573
10月 Oct.	1,401,787	97,447	55,546	2,179	134,117	40,419
11月 Nov.	1,401,801	82,122	50,821	1,715	118,178	37,101
12月 Dec.	1,398,435	91,851	60,798	1,372	136,128	38,463
103年與102年比較	-36,582	-49,037	48,845	-93,479	-37,958	-26,374
2014 vs. 2013	-2.7%	-4.8%	9.0%	-145.8%	-2.8%	-6.6%

資料來源：臺北市交通事件裁決所。

附註：①本表以「道路交通管理處罰條例」處罰者為統計範圍，91年以前包含條例12-84條，92年以後僅含條例12-68條。

②「處罰」各欄係指處結之件數（不包括尚未裁決及裁決後尚未執行之件數）。

③罰鍰件數已含沒入件數。

## 26. Records of Offenses Against Traffic Regulation in Taipei City

(Article 12-68)

Unit : Cases ; NT\$1,000

Penalty ②		按處罰種類分 Classification by Penalty				本月未送 達增減數 ④ Monthly Increment of Undelivered Tickets	截至本年 (月)底尚未 處結數⑤⑥ Unsettled Cases Up to The End of This Year(Month)	罰鍰 收入 (千元)⑦ Revenue of Fines (NT\$1,000)
汽機車分 Automobile、Motorcycle		罰鍰 Fine	沒入 Confiscation ③	吊扣牌 (駕)照 Licences Suspended	吊銷牌 (駕)照 Licences Canceled			
汽車 Automobile	其他 Others							
2,123,187	252,124	2,979,822	-	76,523	24	...	2,048,319	4,052,020
1,771,457	-	2,220,111	52	40,587	20	...	1,247,614	3,679,511
1,623,299	-	2,168,780	159	26,255	27	...	1,402,282	3,413,291
1,665,407	-	2,234,974	96	25,859	27	-555,001	1,651,237	3,593,646
1,549,829	-	2,079,838	78	21,903	80	-19,573	1,623,096	3,153,256
1,426,471	-	2,028,685	44	19,593	151	125,896	1,533,509	3,129,095
1,393,470	-	2,052,564	43	17,840	154	-52,085	1,624,882	2,917,201
1,305,900	-	1,943,542	29	14,257	147	-107,820	1,599,186	2,659,142
1,173,851	-	1,657,472	13	12,534	176	-30,349	1,474,140	2,285,578
999,343	-	1,360,178	13	10,219	138	-27,110	1,403,873	1,983,963
960,865	-	1,347,546	23	12,678	111	11,954	1,371,083	1,988,974
988,699	-	1,404,057	26	8,958	216	14,978	1,334,501	1,940,676
<b>977,115</b>	-	<b>1,367,119</b>	<b>25</b>	<b>7,655</b>	<b>499</b>	<b>42,997</b>	<b>1,412,603</b>	<b>1,798,924</b>
85,100	-	119,489	1	626	35	-5,590	1,334,435	148,867
72,266	-	98,620	1	542	34	6,944	1,339,918	136,955
90,999	-	121,854	1	740	43	-1,185	1,350,004	165,925
88,192	-	118,281	2	688	65	14,505	1,340,114	154,928
79,381	-	110,407	1	579	28	-14,222	1,351,668	149,509
71,848	-	100,541	1	582	51	3,673	1,352,179	134,565
62,462	-	88,632	2	603	41	-36,062	1,410,298	141,891
72,235	-	102,888	2	682	34	39,696	1,388,077	143,037
82,192	-	120,128	4	603	34	1,158	1,401,787	148,238
93,698	-	133,462	3	627	28	16,683	1,401,801	162,696
81,077	-	117,466	2	665	47	16,416	1,398,435	146,282
97,665	-	135,351	5	718	59	981	1,412,603	166,030
-11,584	-	-36,938	-1	-1,303	283	28,019	78,102	-141,752
-1.2%	--	-2.7%	-4.0%	-17.0%	56.7%	65.2%	5.5%	-7.9%

④指違規單未送達違規人，被退回舉發單位註記單退，或註記單退後又結案之調整數加總。

⑤「截至本月底尚未處結數」=（「截至上月底尚未處結數」+「舉發本轄數」+「他轄舉發移入數」）-「免罰（含逕行註銷）」-「處罰之合計」-「本月未送達增減數」。

⑥尚未處結數係指「尚未裁決」及「裁決後尚未執行」之件數。

⑦罰鍰收入係當期處罰案件之收入並扣除重、溢、誤繳退費。

表27 臺北市處理違反道路交通管理事件<sup>①</sup>

(條例69-84條)

單位：件；新臺幣千元

年(月)別 Year (Month)	截至上年(月) 底尚未處結數 Unsettled Cases Up to The End of Last Year(Month)	舉發 本轄數 Illegal Cases Registered in Taipei City	他轄舉發 移入數 Illegal Cases Occurred in other Cities and Transferred to Taipei City	免罰 Fine Exemption	處罰	
					計 Total	按 Classified 慢車 Bicycle
91年 2002 <sup>①</sup>	1,680,177	2,236,307	1,306,356	71,760	3,064,618	689,307
92年 2003	837,985	547,936	-	113	204,577	-
93年 2004	1,181,231	543,844	-	-	230,365	3
94年 2005	1,494,710	433,516	-	-	260,580	-
95年 2006	1,667,646	395,264	-	-	258,824	43
96年 2007	1,804,086	343,078	-	-	270,683	663
97年 2008	1,876,480	316,568	-	-	274,745	282
98年 2009	1,918,303	273,485	-	-	200,732	202
99年 2010	1,991,056	166,359	-	-	169,332	283
100年 2011	1,988,083	92,036	-	-	79,589	228
101年 2012	2,000,530	75,121	-	-	114,552	250
102年 2013	1,961,099	70,367	-	-	66,754	504
103年 2014	<b>1,964,712</b>	<b>53,479</b>	-	-	<b>42,031</b>	<b>826</b>
1月 Jan.	1,964,712	6,221	-	-	4,098	39
2月 Feb.	1,966,835	3,744	-	-	3,044	20
3月 Mar.	1,967,565	5,367	-	-	4,395	42
4月 Apr.	1,968,537	4,230	-	-	2,891	25
5月 May	1,969,876	4,569	-	-	3,823	49
6月 June	1,970,622	3,834	-	-	3,464	39
7月 July	1,970,992	4,536	-	-	3,383	83
8月 Aug.	1,972,145	3,833	-	-	2,348	157
9月 Sep.	1,973,630	4,091	-	-	3,390	154
10月 Oct.	1,974,331	4,748	-	-	4,195	84
11月 Nov.	1,974,884	4,058	-	-	3,373	68
12月 Dec.	1,975,569	4,248	-	-	3,627	66
103年與102年比較	3,613	-16,888	-	-	-24,723	322
2014 vs. 2013	0.2%	-22.5%	--	--	-21.6%	128.8%

資料來源：臺北市政府警察局。

附註：①本表以「道路交通管理處罰條例」處罰者為統計範圍，91年以前包含條例12-84條，92年以後僅含條例69-84條。

②「處罰」各欄係指處結之件數（不包括尚未裁決及裁決後尚未執行之件數）。

## 27. Records of Offenses Against Traffic Regulation in Taipei City

(Article 69-84)

Unit : Cases ; NT\$1,000

Penalty ②					截至本年 (月)底尚未 處結數③④	罰鍰收入 ⑤ (千元)
汽機車分 by Automobile and Motorcycle		按處罰種類分 Classification by Penalty				
行人 Pedestrians	道路障礙 Others	罰鍰 Fine	沒入 Confiscation	行人講習 Pedestrian Short-term Training	Unsettled Cases Up to The End of This Year(Month)	Revenue of Fines (NT\$1,000)
2,123,187	252,124	2,979,822	-	8,249	2,048,319	4,052,020
112,330	92,247	199,851	-	4,726	1,181,231	138,713
152,749	77,613	224,049	-	6,316	1,494,710	144,657
159,517	101,063	254,127	-	6,453	1,667,646	167,527
150,942	107,839	255,487	-	3,337	1,804,086	171,455
176,101	93,919	270,683	-	-	1,876,480	167,392
153,116	121,347	274,745	-	-	1,918,303	137,481
108,569	91,961	200,732	-	-	1,991,056	130,424
103,142	65,907	169,332	-	-	1,988,083	104,533
23,256	56,105	79,589	-	-	2,000,530	67,978
44,360	69,942	114,552	-	-	1,961,099	64,322
20,094	46,156	66,754	-	-	1,964,712	65,078
<b>9,786</b>	<b>32,295</b>	<b>42,031</b>	-	-	<b>1,976,190</b>	<b>48,965</b>
1,064	2,995	4,098	-	-	1,966,835	3,186
718	2,306	3,044	-	-	1,967,565	4,092
1,081	3,272	4,395	-	-	1,968,537	4,721
625	2,241	2,891	-	-	1,969,876	3,098
740	3,034	3,823	-	-	1,970,622	4,438
805	2,620	3,464	-	-	1,970,992	3,790
678	2,622	3,383	-	-	1,972,145	4,631
556	1,635	2,348	-	-	1,973,630	3,344
880	2,356	3,390	-	-	1,974,331	3,258
935	3,176	4,195	-	-	1,974,884	4,993
808	2,497	3,373	-	-	1,975,569	3,961
896	2,665	3,627	-	-	1,976,190	5,453
-10,308	-13,861	-24,723	-	-	11,478	-16,113
-23.2%	-19.8%	-21.6%	--	--	0.6%	-25.1%

③「截至本月底尚未處結數」=(「截至上月底尚未處結數」+「舉發本轄數」+「他轄舉發移入數」)-(「免罰」+「處罰之合計」)。

④尚未處結數係指「尚未裁決」及「裁決後尚未執行」之件數。

⑤罰鍰收入係當期處罰案件之收入並扣除重、溢、誤繳退費。

表28 臺北市車輛拖吊情形

單位：輛

年(月)別 Year (Month)	拖 吊 違 規 車 輛							
	總 計 Grand Total				租(僱)用民間拖吊車拖吊車輛數 No. of Towed Vehicles by Tow Trucks of Contractor ①			
	合 計 Total	小型車 Small Cars	機 車 Motorcycle	大型車 Large Cars	計 Sub-Total	小型車 Small Cars	機 車 Motorcycle	大型車 Large Cars
90年 2001	438,050	300,618	136,043	1,389	436,965	300,135	136,043	787
91年 2002	317,168	207,539	108,617	1,012	316,282	206,994	108,617	671
92年 2003 ②	252,057	183,966	67,654	437	251,625	183,548	67,650	427
93年 2004	287,561	215,237	71,900	424	287,171	214,850	71,899	422
94年 2005	273,930	210,697	62,740	493	273,440	210,325	62,625	490
95年 2006	302,971	220,662	81,883	426	302,546	220,263	81,857	426
96年 2007	290,314	205,597	84,348	369	289,987	205,278	84,340	369
97年 2008	256,671	180,896	75,402	373	256,376	180,601	75,402	373
98年 2009	212,687	153,379	59,024	284	212,354	153,050	59,020	284
99年 2010	169,290	124,029	45,131	130	169,008	123,747	45,131	130
100年 2011	136,359	104,965	31,278	116	135,954	104,589	31,249	116
101年 2012	113,303	85,428	27,782	93	112,851	85,059	27,699	93
102年 2013	121,570	97,348	24,129	93	121,243	97,051	24,099	93
<b>103年 2014</b>	<b>118,453</b>	<b>95,894</b>	<b>22,505</b>	<b>54</b>	<b>118,213</b>	<b>95,662</b>	<b>22,497</b>	<b>54</b>
1月 Jan.	9,259	7,741	1,513	5	9,228	7,710	1,513	5
2月 Feb.	7,507	6,186	1,320	1	7,487	6,171	1,315	1
3月 Mar.	10,001	8,292	1,705	4	9,983	8,274	1,705	4
4月 Apr.	9,985	8,005	1,973	7	9,976	7,996	1,973	7
5月 May	10,143	8,010	2,129	4	10,125	7,992	2,129	4
6月 June	10,337	8,132	2,199	6	10,324	8,119	2,199	6
7月 July	9,904	7,863	2,030	11	9,889	7,848	2,030	11
8月 Aug.	10,878	8,680	2,196	2	10,856	8,658	2,196	2
9月 Sep.	9,739	7,610	2,126	3	9,718	7,589	2,126	3
10月 Oct.	10,622	8,555	2,063	4	10,597	8,532	2,061	4
11月 Nov.	10,067	8,282	1,781	4	10,046	8,261	1,781	4
12月 Dec.	10,011	8,538	1,470	3	9,984	8,512	1,469	3
103年與102年比較 2014 vs. 2013	-3,117 -2.6%	-1,454 -1.5%	-1,624 -6.7%	-39 -41.9%	-3,030 -2.5%	-1,389 -1.4%	-1,602 -6.6%	-39 -41.9%

資料來源：臺北市政府警察局交通警察大隊拖吊分隊、臺北市停車管理工程處。

附註：①自民國77年起租(僱)用民間拖吊車。

## 28. Statistic of Towed Vehicles in Taipei City

Unit : Vehicle

Towed Vehicles for Parking Violation				平均每日拖吊 違規車輛數		服務拖吊車輛數		
公有拖吊分隊拖吊車輛數				Average No. of Towed Vehicles Per Day		No. of Towed Vehicles without Parking Violation		
計	小型車	機車	大型車	汽 車	機 車	合 計	汽 車	機 車
Sub-Total	Small Cars	Motorcycle	Large Cars	Cars	Motorcycle	Total	Cars	Motorcycle
1,085	483	-	602	827	373	20,310	16,526	3,784
886	545	-	341	571	298	20,807	15,522	5,285
432	418	4	10	505	185	26,816	15,621	11,195
390	387	1	2	589	196	22,745	13,608	9,137
490	372	③ 115	3	579	172	23,503	13,232	10,271
425	399	26	-	606	224	20,560	11,912	8,648
327	319	8	-	564	231	17,582	11,159	6,423
295	295	-	-	495	206	14,020	9,404	4,616
333	329	4	-	421	162	12,632	8,722	3,910
282	282	-	-	340	124	12,619	9,096	3,523
405	376	29	-	288	86	12,462	9,445	3,017
452	369	83	-	234	76	10,567	6,728	3,839
327	297	30	-	267	66	8,616	4,915	3,701
<b>240</b>	<b>232</b>	<b>8</b>	<b>-</b>	<b>263</b>	<b>62</b>	<b>7,765</b>	<b>5,222</b>	<b>2,543</b>
31	31	-	-	250	49	790	579	211
20	15	5	-	221	47	595	455	140
18	18	-	-	268	55	615	428	187
9	9	-	-	267	66	576	407	169
18	18	-	-	259	69	603	441	162
13	13	-	-	271	73	527	363	164
15	15	-	-	254	65	584	386	198
22	22	-	-	280	71	612	377	235
21	21	-	-	254	71	673	421	252
25	23	2	-	276	67	842	491	351
21	21	-	-	276	59	666	430	236
27	26	1	-	276	47	682	444	238
-87	-65	-22	-	-4	-4	-851	307	-1,158
-26.6%	-21.9%	-73.3%	--	-1.5%	-6.7%	-9.9%	6.2%	-31.3%

②自92年10月13日起公有拖吊違規項目增列消防巷道停車。

③94年1月配合南陽街周邊道路機車停車收費，自94年1月1日起加強取締紅線及騎樓禁停車輛。

表29 臺北市交通助理人員舉發違規停車情形

單位:輛

年(月)別 Year (Month)	總計 Grand Total	人行道、行人 穿越道 違規停車 Parking on Pedestrian Walkway or Pedestrian Cross	交叉路口 十公尺內 違規停車 Parking within 10m around the Cross Road	公車站牌 十公尺內 違規停車 Parking within 10m around Bus Stop	劃有紅線 ◎ 路段臨停 Parking on the Road Sections Marked with Red Lines	消防栓前 違規停車 Parking in Front of a Fire Hydrant
86年 1997	807,925	85,767	8,106	31,056	118,418	14,084
87年 1998	645,340	57,587	6,694	15,947	129,908	7,261
88年 1999	495,315	35,621	7,045	14,675	109,696	4,975
89年 2000	617,194	49,297	4,852	15,042	112,739	6,731
90年 2001 ①	589,333	46,779	19,138	15,558	120,014	5,817
91年 2002	571,687	47,331	8,434	10,686	116,263	5,132
92年 2003	391,500	26,815	6,822	4,945	78,394	2,363
93年 2004	515,556	28,563	7,981	4,932	105,393	2,221
94年 2005	509,082	24,091	3,410	4,500	108,674	2,261
95年 2006	448,214	19,705	1,890	3,095	125,902	1,521
96年 2007	515,533	20,482	1,208	4,161	143,345	1,843
97年 2008	545,600	20,611	518	4,183	160,929	1,855
98年 2009	575,761	21,869	298	5,932	172,178	2,346
99年 2010	548,493	21,696	265	7,768	171,000	2,933
100年 2011	374,666	16,089	210	6,509	132,165	2,303
101年 2012	195,993	5,633	47	3,556	56,617	833
102年 2013	330,364	6,374	98	2,472	96,338	679
<b>103年 2014</b>	<b>319,233</b>	<b>5,021</b>	<b>115</b>	<b>2,029</b>	<b>83,386</b>	<b>439</b>
1月 Jan.	23,598	386	14	177	7,063	27
2月 Feb.	16,646	241	10	127	5,323	28
3月 Mar.	30,997	587	21	185	9,801	36
4月 Apr.	32,091	530	23	231	9,025	59
5月 May	31,490	606	12	210	9,201	47
6月 June	30,275	453	5	178	7,793	38
7月 July	31,809	558	8	150	7,383	51
8月 Aug.	28,670	379	9	110	5,687	29
9月 Sep.	28,561	351	3	187	6,425	32
10月 Oct.	28,918	413	-	160	6,759	32
11月 Nov.	16,036	210	1	140	3,598	26
12月 Dec.	20,142	307	9	174	5,328	34
103年與102年比較 2014 vs. 2013	-11,131 -3.4%	-1,353 -21.2%	17 17.3%	-443 -17.9%	-12,952 -13.4%	-240 -35.3%

資料來源：臺北市停車管理工程處稽查分隊

附註：①90年6月因交通處罰條例修正，僅◎項目有資料，餘因無法分類全數計入「其他違停」欄中。

## 29. Parking Violation Reported by the Traffic Assistants of Taipei City

Unit : Vehicle

劃有黃線 ◎ 路段停車 Parking on the Road Sections Marked with Yellow Lines	不依規定 ◎ 位置停車 Violation of Parking on Specified Space	併排 ◎ 停車 Parking in Parallel	占用殘障 ◎ 車位違停 Parking on Handicapped Exclusive Parking Space	機車各種 ◎ 違規停車 Various Violation Conditions of Motorcycles	限時停車 ◎ 未繳費 Without Deposit in a Parking Meter	其他違停 ◎ Others
376,685	28,653	137,361	...	7,673	...	122
265,704	37,724	101,579	...	15,687	...	7,249
109,439	48,794	86,351	...	77,934	...	785
239,657	69,012	85,370	...	34,335	...	159
63,379	57,477	78,585	5,155	153,122	11,579	12,730
36,536	32,571	63,524	6,792	210,733	33,308	377
24,136	22,328	28,179	4,000	163,589	28,810	1,119
26,395	26,894	26,853	4,111	224,550	55,513	2,150
27,523	20,804	20,355	2,482	249,399	43,112	2,471
30,207	21,184	10,711	4,017	208,824	16,396	4,762
26,378	20,632	9,057	4,309	256,735	20,291	7,092
25,694	19,865	10,160	3,544	273,748	19,228	5,265
34,818	15,641	16,423	3,089	277,100	19,587	6,480
39,978	17,489	16,803	2,911	237,550	21,073	9,027
31,070	13,645	12,174	2,646	132,582	17,412	7,861
14,851	7,336	4,627	1,835	84,639	11,035	4,984
17,862	10,339	3,719	1,870	177,320	9,266	4,027
<b>14,934</b>	<b>9,774</b>	<b>2,660</b>	<b>1,345</b>	<b>187,594</b>	<b>8,277</b>	<b>3,659</b>
1,229	790	256	114	12,536	683	323
925	713	128	105	8,279	560	207
1,641	1,078	250	155	15,842	1,032	369
1,487	925	273	148	18,077	919	394
1,435	1,185	320	132	17,237	696	409
1,397	1,021	306	124	17,943	676	341
1,356	786	195	122	20,301	632	267
963	647	167	87	19,745	598	249
1,140	688	206	75	18,591	595	268
1,292	636	200	78	18,251	796	301
916	579	163	104	9,494	564	241
1,153	726	196	101	11,298	526	290
-2,928	-565	-1,059	-525	10,274	-989	-368
-16.4%	-5.5%	-28.5%	-28.1%	5.8%	-10.7%	-9.1%

②「占用殘障車位違停」、「限時停車未繳費」二欄自90年7月起統計。

③88年以後即無舉發「道路修理路段停車」，87年以前之該項數字併入「其他違停」。



表30 臺北市舉發計程車違規件數

單位:件

年(月)別 Year (Month)	舉發總件數 ① Total Reporting Cases	舉發項目			
		無職業 駕駛執照 Without Professional Driver's License	無執業 登記證② Without Professional Registration Certificate	執業登記證 未辦理年度查驗或 執業登記事項異動 Without Performing Annual Inspection for a Professional Registration Certificate	執業登記證 未依規定 位置放置 Without Mounting a Professional Registration Certificate with a Plastic Set at the Front Deck
86年 1997	65,204	5,150	3,404	1,590	11,849
87年 1998	38,205	1,502	1,426	1,178	3,301
88年 1999	48,211	1,464	2,518	1,337	1,615
89年 2000	42,635	1,595	2,047	1,200	1,181
90年 2001	40,317	1,375	1,520	1,704	1,289
91年 2002	40,996	1,047	1,170	1,652	1,043
92年 2003	39,602	724	742	904	893
93年 2004	27,441	710	762	1,016	850
94年 2005	28,984	647	655	756	709
95年 2006	145,130	1,125	10,653	1,513	419
96年 2007	125,839	1,972	3,352	2,282	1,996
97年 2008	131,971	2,506	6,667	2,794	905
98年 2009	122,165	3,403	5,893	2,286	478
99年 2010	99,234	3,853	5,792	2,409	312
100年 2011	78,587	2,812	5,189	2,084	184
101年 2012	84,353	2,788	5,464	1,836	245
102年 2013	78,209	1,925	5,248	1,665	194
<b>103年 2014</b>	<b>74,317</b>	<b>1,766</b>	<b>4,370</b>	<b>1,827</b>	<b>281</b>
1月 Jan.	6,706	182	453	153	32
2月 Feb.	5,857	122	320	142	19
3月 Mar.	6,434	114	339	133	22
4月 Apr.	5,735	82	207	177	12
5月 May	5,819	109	311	153	10
6月 June	5,780	128	282	158	17
7月 July	6,253	183	478	117	24
8月 Aug.	6,425	170	489	185	27
9月 Sep.	6,463	171	439	141	34
10月 Oct.	6,337	168	410	169	27
11月 Nov.	5,879	154	320	173	19
12月 Dec.	6,629	183	322	126	38
103年與102年比較 2014 vs. 2013	-3,892 -5.2%	-159 -9.0%	-878 -20.1%	162 8.9%	87 31.0%

資料來源：臺北市政府警察局交通警察大隊

附註：①本表自民國95年起，以舉發計程車違反道路交通管理處罰條例為統計範圍，94年以前之數據是以計程車安程專案舉發案件為統計範圍。

## 30. No. of Taxicab Violations Offenses by Taxi in Taipei City

Unit : Case

Reported Items						
後車門未噴 牌照號碼 及車行名稱	後車窗未噴車號 或貼符合規格之 牌號標識	右後車門乘客 無法自行開啟	車窗玻璃 黏貼反光紙	車頂燈未 固定裝置	其 他	
Back Door Is Not Painted with License No. and Taxi Firm Name	Without Painting Conforming License Sign at Back Window	Right Back Door Cannot Be Opened by Passenger	Adhere Reflecting Sticker to Window	Top Lamp of Car Is Not Devised Stably	Others	
2,005	1,665	4,797	430	455	33,859	
1,216	892	629	301	306	27,454	
693	513	372	227	242	39,230	
705	624	163	675	148	34,297	
1,118	830	118	751	168	31,444	
734	699	75	610	126	33,840	
893	706	92	417	88	34,143	
1,012	502	78	395	116	22,000	
884	343	55	371	152	24,412	
174	20	3	73	286	130,864	
72	10	2	33	235	115,885	
29	9	1	46	243	118,771	
34	10	-	54	240	109,767	
22	4	-	21	336	86,485	
14	4	-	13	325	67,962	
23	3	-	39	139	73,816	
31	7	-	20	34	69,085	
<b>19</b>	<b>5</b>	<b>-</b>	<b>11</b>	<b>12</b>	<b>66,026</b>	
2	-	-	3	-	5,881	
1	-	-	1	4	5,248	
3	1	-	-	1	5,821	
1	-	-	-	-	5,256	
1	2	-	2	2	5,229	
2	-	-	-	1	5,192	
4	-	-	2	-	5,445	
1	1	-	-	1	5,551	
1	-	-	2	-	5,675	
2	-	-	-	1	5,560	
1	1	-	-	-	5,211	
-	-	-	1	2	5,957	
-12	-2	-	-9	-22	-3,059	
-63.2%	-40.0%	--	-81.8%	-183.3%	-4.6%	

②95年7月1日新修正道路交通管理處罰條例第一階段施行後，計程車駕駛人不依規定期限參加執業登記證之年度查驗，除廢止執業登記外，將加重限制未滿1年，不得再行辦理執業登記，為保障計程車駕駛人權益，交通警察大隊於新法施行前，於95/06/23依電腦查詢整批舉發8,989件逾期6個月以上未查驗案件，故95年數據驟增。

表31 臺北市列管交通事故肇事案件

年(月)別 Year (Month)	肇事件數 ① Cases of Accidents (Event)	環 比 Link index	車 輛 肇 事 率 (件/萬輛) Accident Case per 10,000 Veh.	肇 事	
				合 計 Total	每 萬 輛 車 肇 事 車 輛 數 (輛/萬輛)② Accidents per 10,000 Vehicles
87年 1998	180	82.95	1.1547	317	1.96
88年 1999	164	91.11	1.0351	277	1.68
89年 2000	181	110.37	1.1282	300	1.76
90年 2001	160	88.40	0.9807	290	1.71
91年 2002	158	98.75	0.9615	265	1.56
92年 2003	143	90.51	0.8568	269	1.54
93年 2004	129	90.21	0.7554	213	1.22
94年 2005	92	71.32	0.5283	176	1.00
95年 2006	88	95.65	0.4980	163	0.88
96年 2007	85	96.59	0.4762	145	0.80
97年 2008	71	83.53	0.3955	127	0.69
98年 2009	81	114.08	0.4485	147	0.78
99年 2010	84	103.70	0.4643	146	0.76
100年 2011	80	95.24	0.4365	150	0.81
101年 2012	76	95.00	0.4106	115	0.60
102年 2013	82	107.89	0.4482	147	0.76
<b>103年 2014</b>	<b>83</b>	<b>101.22</b>	<b>0.4648</b>	<b>150</b>	<b>0.84</b>
1月 Jan.	7	100.00	0.0382	11	0.06
2月 Feb.	4	57.14	0.0221	7	0.04
3月 Mar.	6	150.00	0.0336	12	0.07
4月 Apr.	5	83.33	0.0280	9	0.05
5月 May	5	100.00	0.0280	7	0.04
6月 June	8	160.00	0.0452	19	0.11
7月 July	5	62.50	0.0283	12	0.07
8月 Aug.	11	220.00	0.0622	17	0.10
9月 Sep.	6	54.55	0.0339	11	0.06
10月 Oct.	3	50.00	0.0169	3	0.02
11月 Nov.	14	466.67	0.0790	28	0.16
12月 Dec.	9	64.29	0.0508	14	0.08
103年與102年比較 2014 vs. 2013	1 1.2%	-7 -6.2%	0 3.7%	3 2.0%	0 9.9%

資料來源：本府警察局交通警察大隊

附註：①95年以前含發生24小時內死亡或重傷之交通事故案件，96年起僅統計A1類之死亡事故案件。

## 31. Motor Vehicles Accidents in Taipei City

相 關 車 輛 Accident Related Vehicles								
大型車 Big Car	每萬輛車 肇事車輛數 (輛/萬輛) Accidents per 10,000 Vehicles	小型車 Small Car	每萬輛車 肇事車輛數 (輛/萬輛) Accidents per 10,000 Vehicles	機 車 Motorcycle	每萬輛車 肇事車輛數 (輛/萬輛) Accidents per 10,000 Vehicles	自行車 Bicycle	其 他 ③ Others	
	48		37.57		125		1.92	121
42	32.90	112	1.73	104	1.13	11	8	
39	30.83	114	1.79	118	1.25	17	12	
36	28.62	90	1.39	135	1.40	11	18	
39	31.54	83	1.27	127	1.31	9	7	
25	20.75	99	1.49	129	1.31	12	4	
26	21.68	75	1.10	97	0.96	4	11	
22	18.14	65	0.93	86	0.84	2	1	
18	14.49	56	0.79	71	0.68	7	11	
18	14.18	49	0.69	64	0.61	3	11	
19	14.89	44	0.63	55	0.51	4	5	
21	16.57	57	0.81	61	0.56	7	1	
31	24.07	39	0.55	64	0.59	8	4	
13	9.78	65	0.91	68	0.62	2	2	
16	11.99	37	0.51	57	0.52	4	1	
15	11.27	51	0.69	76	0.69	5	-	
<b>16</b>	<b>11.20</b>	<b>57</b>	<b>0.75</b>	<b>69</b>	<b>0.68</b>	<b>4</b>	<b>4</b>	
1	0.67	3	0.04	7	0.07	-	-	
-	-	4	0.05	3	0.03	-	-	
2	1.34	3	0.04	6	0.06	-	1	
1	0.67	5	0.07	3	0.03	-	-	
2	1.33	1	0.01	3	0.03	1	-	
-	-	9	0.12	10	0.10	-	-	
1	0.67	8	0.11	3	0.03	-	-	
4	2.65	3	0.04	9	0.09	-	1	
1	0.66	2	0.03	5	0.05	1	2	
1	0.66	1	0.01	1	0.01	-	-	
2	1.31	11	0.14	13	0.13	2	-	
1	0.65	7	0.09	6	0.06	-	-	
1	-0	6	0	-7	-0	-1	4	
6.7%	-0.6%	11.8%	8.8%	-9.2%	-0.9%	-20.0%	--	

②不含自行車。

③其他包含軍車、警車、救護車、三輪車、拖車及無法歸入前項分類者，「曳引車」則併入「大型車」。

表32 臺北市列管交通事故死傷人數

年(月)別 Year (Month)	肇事件數 ①		死 傷	
	Cases of Accidents (Event)	肇事率(件/萬輛) Accidents per 10,000Veh.	合 計 Total (Person)	死 亡② Death (Person)
85年 1996	262	1.8744	319	173
86年 1997	217	1.4585	233	134
87年 1998	180	1.1547	193	102
88年 1999	164	1.0351	172	107
89年 2000	181	1.1282	191	124
90年 2001	160	0.9807	165	98
91年 2002	158	0.9615	161	81
92年 2003	143	0.8568	144	87
93年 2004	129	0.7554	132	95
94年 2005	92	0.5283	97	84
95年 2006	88	0.4980	88	81
96年 2007	85	0.4762	154	94
97年 2008	71	0.3955	92	74
98年 2009	81	0.4485	108	82
99年 2010	84	0.4623	112	85
100年 2011	80	0.4365	120	81
101年 2012	76	0.4106	108	77
102年 2013	82	0.4482	117	83
<b>103年 2014</b>	<b>83</b>	<b>0.4580</b>	<b>116</b>	<b>83</b>
1月 Jan.	7	0.0382	10	7
2月 Feb.	4	0.0221	5	4
3月 Mar.	6	0.0336	7	6
4月 Apr.	5	0.0280	9	5
5月 May	5	0.0280	5	5
6月 June	8	0.0452	13	8
7月 July	5	0.0283	11	5
8月 Aug.	11	0.0622	14	11
9月 Sep.	6	0.0339	8	6
10月 Oct.	3	0.0169	4	3
11月 Nov.	14	0.0790	20	14
12月 Dec.	9	0.0508	10	9
103年與102年比較 2014 vs. 2013	1 1.2%	0.0098 2.2%	-1 -0.9%	0 0.0%

資料來源：本府警察局交通警察大隊

附註：①95年以前僅含發生24小時內死亡或重傷之交通事故案件，96年起僅統計A1類之死亡事故案件。

## 32. Traffic Accidents-Related Deaths and Injuries in Taipei City

受 傷 <sup>③</sup> Injury (Person)	人 數 Number of Casualties		
	每件車禍死傷人數 No. of Death/Injury People per Accident	每萬人口死傷人數 No. of Death/Injury People per 10,000 Population	每萬車輛死傷人數 No. of Death/Injury People per 10,000 Vehicles
146	1.2176	1.2180	2.2822
99	1.0737	0.8955	1.5660
91	1.0722	0.7369	1.2381
65	1.0488	0.6514	1.0856
67	1.0552	0.7224	1.1905
67	1.0313	0.6250	1.0114
80	1.0190	0.6104	0.9797
57	1.0070	0.5466	0.8628
37	1.0233	0.5029	0.7730
13	1.0543	0.3703	0.5570
7	1.0000	0.3353	0.4980
60	1.8118	0.5854	0.8628
18	1.2958	0.3503	0.5125
26	1.3333	0.4130	0.5979
27	1.3333	0.4286	0.6164
39	1.5000	0.4554	0.6548
31	1.4211	0.4057	0.5834
34	1.4268	0.4366	0.6394
<b>33</b>	<b>1.3976</b>	<b>0.4316</b>	<b>0.6400</b>
3	1.4286	0.0373	0.0546
1	1.2500	0.0186	0.0276
1	1.1667	0.0260	0.0391
4	1.8000	0.0334	0.0505
-	1.0000	0.0186	0.0280
5	1.6250	0.0483	0.0735
6	2.2000	0.0408	0.0622
3	1.2727	0.0519	0.0792
2	1.3333	0.0297	0.0452
1	1.3333	0.0148	0.0226
6	1.4286	0.0741	0.1128
1	1.1111	0.0370	0.0565
-1	-0.0292	-0.0050	0.0006
-2.9%	-2.0%	-1.1%	0.1%

②死亡係指汽車或動力機械在道路上行駛，致有人傷亡，且24小時內死亡。

③96年1月起為A1類案件之輕重傷人數，以前為死亡及重傷事故之重傷人數。

表33 臺北市道路交通事故特性分析

年 別 Year	肇事 件數 ① Cases of Accidents	A1類死亡人數					
		No. of Death	性別 Sex		戶籍地別 Household Register		
			男 Male	女 Female	臺北市 Taipei City	新北市 New Taipei City	其他 Others
92年 2003	27,845	87	63	24	55	22	10
93年 2004	26,572	95	66	29	58	25	12
94年 2005	27,765	84	67	17	57	19	8
95年 2006	26,526	81	59	22	62	16	3
96年 2007	24,800	94	66	28	58	17	19
97年 2008	25,472	74	51	23	49	21	4
98年 2009	27,968	82	49	33	55	20	7
99年 2010	33,264	85	61	24	47	31	7
100年 2011	35,396	81	61	20	49	28	4
101年 2012	34,355	77	53	24	51	23	3
102年 2013	34,949	83	64	19	54	16	13
<b>103年 2014</b>	<b>36,741</b>	<b>83</b>	<b>58</b>	<b>25</b>	<b>56</b>	<b>17</b>	<b>10</b>

年 別 Year	年齡分布 Age			肇事主因 Causes of Traffic Accidents			
	81-90歲	91歲以上	不詳	駕駛人 過失 Driver's Fault	行人 過失 Pedestrian's Faults	其它 Others	大客車 Bus
	81~90	91+	Unknown				
92年 2003	-	2	-	87	-	-	-
93年 2004	-	-	1	94	1	-	-
94年 2005	8	1	-	82	2	-	-
95年 2006	2	-	-	81	-	-	-
96年 2007	4	1	-	85	1	8	8
97年 2008	10	4	-	74	-	-	-
98年 2009	5	1	-	82	-	-	-
99年 2010	12	-	-	84	1	-	-
100年 2011	9	-	-	79	1	1	-
101年 2012	9	-	-	76	1	-	1
102年 2013	11	1	-	78	3	1	-
<b>103年 2014</b>	<b>9</b>	<b>1</b>	<b>-</b>	<b>78</b>	<b>3</b>	<b>2</b>	<b>-</b>

資料來源：本局交通安全科、臺北市政府警察局交通警察大隊

附註：①指發生於臺北市轄區內之A1,A2及A3(僅成案件數)類道路交通事故；其中A1類係指造成人員當場或24小時內死亡者。

### 33. Analysis of Traffic Accidents in Taipei City

年齡分布 Age							
0-10歲 0~10	11-20歲 11~20	21-30歲 21~30	31-40歲 31~40	41-50歲 41~50	51-60歲 51~60	61-70歲 61~70	71-80歲 71~80
1	14	23	5	6	6	8	22
1	16	18	9	7	14	7	22
-	17	19	11	11	4	5	8
1	11	27	8	6	11	6	9
-	12	21	11	8	16	10	11
1	12	9	9	3	8	6	12
-	6	17	9	11	12	8	13
-	9	14	11	7	10	9	13
-	9	17	9	8	10	9	10
-	9	15	9	11	6	5	13
-	10	17	8	6	6	12	12
-	<b>10</b>	<b>13</b>	<b>8</b>	<b>7</b>	<b>6</b>	<b>17</b>	<b>12</b>

乘坐車種 Varieties of Vehicles						事故位置 Accident Location	
小客車 Sedan	貨車 Truck	機車 Motorcycle	自行車 Bicycle	行人 Pedestrian	其他 Others	交叉路口 Intersection	其它 Others
7	2	42	8	28	-	50	37
7	-	55	4	29	-	50	45
16	1	41	1	25	-	43	41
6	-	54	7	14	-	48	33
6	2	49	2	25	2	48	46
3	-	44	2	25	-	42	32
6	-	45	4	27	-	42	40
4	1	47	4	29	-	44	41
4	-	53	2	22	-	50	31
4	1	40	4	27	-	43	34
-	1	50	5	27	-	57	25
<b>6</b>	<b>1</b>	<b>45</b>	<b>4</b>	<b>21</b>	<b>-</b>	<b>55</b>	<b>28</b>



表34 臺北市列管交通事故肇事原因

單位：件

年(月)別 Year (Month)	總計 ① Grand Total	駕 駛 人							
		小計 Total	違 號 管 Traffic Signal Violation	反 誌 制 Violation of Traffic Sign(Mark)	違 標 標 Violation of Traffic Sign(Mark)	反 誌 線 Violation of Traffic Sign(Mark)	未 注 意 車 前 狀 況 Neglect the Condition in Front of Vehicle	超 速 Speeding	行 駛 疏 忽 Negligence in Driving
87年 1998	180	180	13	9	20	27	30	16	
88年 1999	164	164	15	6	21	14	46	11	
89年 2000	181	181	10	11	25	16	17	24	
90年 2001	160	158	13	5	40	9	8	15	
91年 2002	158	157	18	11	36	6	5	9	
92年 2003	143	142	17	5	32	9	5	9	
93年 2004	129	128	18	7	31	8	5	6	
94年 2005	92	89	8	9	19	3	7	4	
95年 2006	88	88	15	5	17	2	1	5	
96年 2007	85	83	12	7	17	4	1	7	
97年 2008	71	71	8	7	14	-	-	5	
98年 2009	81	81	6	6	24	3	9	1	
99年 2010	84	83	9	6	25	2	6	3	
100年 2011	80	78	8	4	13	4	4	3	
101年 2012	76	75	5	4	21	3	8	8	
102年 2013	82	78	5	3	13	2	6	4	
<b>103年 2014</b>	<b>83</b>	<b>78</b>	<b>6</b>	<b>4</b>	<b>18</b>	<b>-</b>	<b>8</b>	<b>3</b>	
1月 Jan.	6	6	-	-	2	-	-	-	
2月 Feb.	4	4	-	-	1	-	-	-	
3月 Mar.	6	6	1	-	1	-	-	-	
4月 Apr.	5	5	-	-	3	-	1	-	
5月 May	5	5	-	-	1	-	2	-	
6月 June	8	8	-	-	2	-	2	-	
7月 July	4	4	1	1	1	-	-	-	
8月 Aug.	11	11	1	-	1	-	-	1	
9月 Sep.	6	6	1	-	2	-	-	1	
10月 Oct.	3	3	-	-	2	-	-	1	
11月 Nov.	12	12	1	2	1	-	1	-	
12月 Dec.	8	8	1	1	1	-	2	-	
103年與102年比較 2014 vs. 2013	1	0	1	1	5	-2	2	-1	
	1.2%	0.0%	20.0%	33.3%	38.5%	-100.0%	33.3%	-25.0%	

資料來源：本府警察局交通警察大隊

附註：①95年以前僅含發生24小時內死亡或重傷之交通事故案件，96年起僅統計A1類之死亡事故案件。

### 34. Causes of Traffic Accidents in Taipei City

Unit : Event

過失 Driver's Fault								機件	行人	交通管	其他
未保持 行車安 全間距	未依 規定 讓車	肇事 逃逸	逆 向 行 駛	轉 彎 不 當	搶 越 行 人 穿 越 道	其 他	其 他	故 障	(乘客) 過 失	制 設 施 缺 陷	其 他
Not Keep Safe Spacing During Driving	Way-yielding Violation	Hit and Run	Driving in the Wrong Direction	Improper Turning	Improper Passing Zebra Crossing	Others	Others	Mechanics Failure	Pedestrian's Faults	Defect of Traffic Control Facilities	Others
8	5	11	2	5	16	18	-	-	-	-	-
10	6	2	2	7	16	8	-	-	-	-	-
7	14	9	1	11	10	26	-	-	-	-	-
12	4	12	-	7	10	23	-	1	-	-	1
9	7	6	1	10	12	27	-	-	-	-	1
14	10	4	-	6	13	18	-	-	-	-	1
7	6	6	2	5	12	15	-	1	-	-	-
6	5	2	2	1	9	14	-	3	-	-	-
5	10	7	-	4	3	14	-	-	-	-	-
5	6	6	1	2	7	8	1	1	-	-	-
3	2	5	-	1	11	15	-	-	-	-	-
1	4	3	-	2	9	13	-	-	-	-	-
4	4	2	1	5	9	7	-	1	-	-	-
4	6	1	4	-	13	14	-	1	1	-	-
2	1	1	2	2	9	9	-	1	-	-	-
2	10	1	3	5	14	10	-	3	1	-	-
-	9	-	2	5	7	16	-	5	-	-	-
-	1	-	-	-	-	3	-	1	-	-	-
-	1	-	1	1	-	-	-	-	-	-	-
-	1	-	-	-	2	1	-	-	-	-	-
-	-	-	1	-	-	-	-	-	-	-	-
-	-	-	-	1	1	-	-	-	-	-	-
-	1	-	-	1	-	2	-	-	-	-	-
-	-	-	-	-	-	1	-	1	-	-	-
-	2	-	-	1	1	4	-	-	-	-	-
-	1	-	-	-	-	1	-	-	-	-	-
-	-	-	-	-	-	-	-	-	-	-	-
-	1	-	-	1	3	2	-	2	-	-	-
-	1	-	-	-	-	2	-	1	-	-	-
-2	-1	-1	-1	0	-7	6	-	2	-1	-	-
-100.0%	-10.0%	-100.0%	-33.3%	0.0%	-50.0%	60.0%	--	66.7%	--	--	--

表35 臺北市車輛行車事故鑑定情形

年(月)別 Year (Month)	鑑定案件 Number of Appraisal Cases					損傷情形 Accident Degree			肇 車 前 狀 況 Not to Note the Condition in Front of Vehicles
	件數 Case	汽車 (輛) Car (Vehicle)	機車 (輛) Motorcycle (Vehicle)	行人 (人) Pedestrians (Person)	慢車① (輛) Slow Moving Vehicle (Vehicle)	死亡 人數 Death	受傷 人數 Injury	車損 件數 Damage	
92年 2003	781	936	663	94	29	75	816	1,433	112
93年 2004	876	1,083	713	92	27	89	890	1,643	116
94年 2005	884	1,103	724	117	30	92	956	1,733	132
95年 2006	913	1,109	782	91	20	79	894	1,779	161
96年 2007	752	905	637	69	26	69	732	1,472	133
97年 2008	699	885	565	71	24	38	715	1,428	122
98年 2009	738	874	648	60	33	50	810	1,522	120
99年 2010	843	1,004	716	83	41	64	876	1,761	136
100年 2011	961	1,095	892	82	36	65	1,071	1,952	131
101年 2012	1,044	1,145	1,002	105	57	62	1,163	2,191	159
102年 2013	1,095	1,268	956	113	63	50	1,193	2,214	171
<b>103年 2014</b>	<b>1,050</b>	<b>1,170</b>	<b>969</b>	<b>99</b>	<b>51</b>	<b>66</b>	<b>1,141</b>	<b>2,142</b>	<b>155</b>
1月 Jan.	87	96	87	7	4	5	101	181	13
2月 Feb.	64	77	48	6	6	5	63	130	10
3月 Mar.	83	93	71	10	5	10	82	168	17
4月 Apr.	61	75	55	6	-	4	69	129	8
5月 May	105	116	91	12	7	6	108	213	13
6月 June	100	114	96	9	3	4	105	208	16
7月 July	87	83	85	14	2	8	105	166	14
8月 Aug.	118	120	118	8	5	3	150	234	11
9月 Sep.	82	112	64	8	3	3	86	168	14
10月 Oct.	90	90	92	9	5	6	102	180	13
11月 Nov.	85	96	77	5	6	6	77	176	15
12月 Dec.	88	98	85	5	5	6	93	189	11
103年與102年比較 2014 vs. 2013	-45 -4.1%	-98 -7.7%	13 1.4%	-14 -12.4%	-12 -19.0%	16 32.0%	-52 -4.4%	-72 -3.3%	-16 -9.4%

資料來源：臺北市交通事件裁決所

附註：①慢車係指自行車、三輪車、手推車，95年以前僅統計自行車及三輪車。

### 35. Appraisalment of Traffic Accidents in Taipei City

事 原 因 (車次)② Accident Causes (No.)									
左 轉 違 及 疏 忽 Left Turn Violation and Negligence	未 保 持 安 全 間 隔 Not Keep Safe Lateral Spacing	行 駛 疏 忽 Negligence in Driving	未 依 規 定 讓 車 Yielding Violation	違 反 號 誌 管 制 Traffic Signal Violation	在 多 車 道 不 依 規 定 駕 車 Violating in the Multi-lanes	超 速 行 駛 Speeding Driving	行 人 違 規、疏 忽 Pedestrian Violation and Negligence	右 轉 違 規 及 疏 忽 Right Turn Violation and Negligence	
136	89	34	73	132	...	113	43	49	
137	121	15	98	133	...	136	31	57	
137	101	49	82	150	...	139	69	55	
148	124	92	113	136	...	119	55	51	
119	96	57	85	118	...	105	41	29	
75	111	53	123	126	...	75	44	39	
52	98	116	172	105	...	126	41	37	
54	103	76	156	121	20	101	33	32	
124	144	77	111	143	54	145	42	58	
67	163	159	198	113	13	102	54	57	
94	143	141	180	109	58	83	72	49	
<b>152</b>	<b>139</b>	<b>118</b>	<b>112</b>	<b>91</b>	<b>87</b>	<b>85</b>	<b>68</b>	<b>66</b>	
12	5	10	7	10	13	7	6	6	
10	9	7	8	7	2	6	3	2	
10	18	15	6	2	5	7	8	1	
12	10	3	8	5	4	9	4	1	
15	15	8	14	7	11	6	8	5	
17	11	12	12	8	7	8	9	5	
17	7	14	7	3	4	8	9	6	
20	10	19	11	15	9	6	3	12	
9	6	6	9	5	10	3	5	10	
12	17	6	14	9	8	6	6	4	
11	16	7	8	12	5	6	4	6	
7	15	11	8	8	9	13	3	8	
58	-4	-23	-68	-18	29	2	-4	17	
61.7%	-2.8%	-16.3%	-37.8%	-16.5%	50.0%	2.4%	-5.6%	34.7%	

②肇事原因係以車次計，順序則以當年累計前十名大小排列為準，其餘年、月份則不依序編排。

表36 臺北市表揚優良汽車駕駛人數

## 36. Number of Excellent Auto Drivers Commended in Taipei City

單位：人

Unit : Person

年 別	總 計	公共汽車 客 運 業	遊 覽 車 客 運 業	計 程 車 客 運 業	貨 車 貨 運 業	貨 櫃 車 貨 運 業
Year	Grand Total	City Bus Carriers	Tourist Bus Carrier	Taxi Carrier	Freight Motor Carrier Industry	Container Motor Carrier Industry
74 年 1985	200	80	6	89	18	7
75 年 1986	200	74	5	107	11	3
76 年 1987	200	76	2	108	7	7
77 年 1988	200	63	4	115	11	7
78 年 1989	165	54	4	91	12	4
79 年 1990	137	51	2	70	9	5
80 年 1991	167	63	3	86	7	8
81 年 1992	143	46	1	85	4	7
82 年 1993	165	49	3	108	2	3
83 年 1994	140	56	1	73	8	2
84 年 1995	150	68	2	71	7	2
85 年 1996	194	72	1	111	9	1
86 年 1997	200	70	2	115	10	3
87 年 1998	200	47	2	140	3	8
88 年 1999	142	51	1	72	15	3
89 年 2000	107	31	-	68	6	2
90 年 2001	139	60	5	70	1	3
91 年 2002	100	48	1	42	6	3
92 年 2003	112	42	3	59	8	-
93 年 2004	139	61	-	69	2	7
94 年 2005	127	69	6	42	7	3
95 年 2006	139	66	4	56	9	4
96 年 2007	150	76	3	51	14	6
97 年 2008	153	67	4	59	15	8
98 年 2009	142	81	8	33	14	6
99 年 2010	137	80	7	33	11	6
100 年 2011	162	93	12	36	12	9
101 年 2012	161	83	8	47	14	9
102 年 2013	162	90	7	44	14	7
<b>103 年 2014</b>	<b>162</b>	<b>85</b>	<b>3</b>	<b>60</b>	<b>8</b>	<b>6</b>
103年與102年比較	-	-5	-4	16	-6	-1
2014 vs. 2013	--	-5.6%	-57.1%	36.4%	-42.9%	-14.3%

資料來源：本局交通安全科

## 五、人事與經費

### **Personnel and Budget**

表37 本局及所屬各機關現有職員

單位:人

年底及機關別 End of Year & Organization	組織 編制 員額 Personnel Management	現 有					
		總 計 Grand Total			編 Personnel		
		合計 Total	男 Male	女 Female	小計 Sub-Total	簡任 Selected	薦任 Recommended
85 年 底 End of 1996	1,136	1,051	647	404	881	19	364
86 年 底 End of 1997	1,154	1,049	641	408	888	18	382
87 年 底 End of 1998	1,328	1,200	654	546	924	22	385
88 年 底 End of 1999	1,328	1,189	648	541	927	20	406
89 年 底 End of 2000	1,328	1,175	623	552	902	20	391
90 年 底 End of 2001	1,328	1,221	636	585	936	22	423
91 年 底 End of 2002	1,328	1,192	619	573	892	22	433
92 年 底 End of 2003	1,328	1,128	532	596	832	21	383
93 年 底 End of 2004 <sup>②</sup>	902	979	445	534	766	21	351
94 年 底 End of 2005	912	950	418	532	670	20	347
95 年 底 End of 2006	912	939	421	518	669	19	360
96 年 底 End of 2007	912	904	399	505	745	19	341
97 年 底 End of 2008 <sup>③</sup>	863	895	397	498	753	19	348
98 年 底 End of 2009	863	924	402	522	777	19	374
99 年 底 End of 2010	863	920	392	528	778	19	381
100 年 底 End of 2011	863	890	383	507	760	19	364
101 年 底 End of 2012 <sup>④</sup>	652	611	254	357	548	16	271
102 年 底 End of 2013	646	564	249	315	547	16	266
103 年 底 End of 2014	<b>646</b>	<b>599</b>	<b>255</b>	<b>344</b>	<b>552</b>	<b>16</b>	<b>275</b>
交 通 局 Department of Transportation	<b>126</b>	<b>115</b>	<b>54</b>	<b>61</b>	<b>115</b>	<b>7</b>	<b>67</b>
停 車 管 理 工 程 處 Parking Management and Development Office	<b>100</b>	<b>84</b>	<b>51</b>	<b>33</b>	<b>81</b>	<b>3</b>	<b>47</b>
交 通 管 制 工 程 處 Traffic Engineering Office	<b>122</b>	<b>91</b>	<b>52</b>	<b>39</b>	<b>91</b>	<b>3</b>	<b>66</b>
交 通 事 件 裁 決 所 Traffic Adjudication Office	<b>174</b>	<b>195</b>	<b>34</b>	<b>161</b>	<b>160</b>	<b>1</b>	<b>39</b>
公 共 運 輸 處 Public Transportation Office	<b>124</b>	<b>114</b>	<b>64</b>	<b>50</b>	<b>105</b>	<b>2</b>	<b>56</b>
103年與102年比較	0	35	6	29	5	0	9
2014 vs. 2013	0.0%	6.2%	2.4%	9.2%	0.9%	0.0%	3.4%

資料來源：本局人事室

附 註：①編制內其他進用94年起不含職務代理人。

②公共汽車管理處營運業務民營化於92年底完成。

### 37. Number of Staffs in Department of Transportation and Its Affiliated Agencies

Unit : Person

員 額			Present Personnel				
制 內			編 制 外				
Management			Personnel Out of Management				
委任 Delegated	雇員 Clerk	其他進用 Others ①	小計 Sub-Total	駐警 Security Guard	約聘 Special Service	約僱 Contract Employee	其他 Others
451	37	10	170	37	25	107	1
457	28	3	161	38	26	96	1
495	21	1	276	42	41	193	-
458	22	21	262	41	39	182	-
438	19	34	273	42	40	191	-
441	19	31	285	42	44	199	-
389	9	39	300	41	63	196	-
334	8	86	296	26	57	213	-
378	-	16	213	24	57	132	-
302	-	1	280	23	46	211	-
289	-	1	270	23	46	201	-
384	-	1	159	22	15	122	-
386	-	-	142	21	5	116	-
384	-	-	147	20	8	119	-
378	-	-	142	17	7	118	-
377	-	-	130	15	5	110	-
261	-	-	63	-	7	56	-
265	-	-	56	-	14	42	-
<b>261</b>	-	-	<b>53</b>	-	<b>6</b>	<b>47</b>	-
<b>41</b>	-	-	<b>6</b>	-	<b>5</b>	<b>1</b>	-
<b>31</b>	-	-	<b>3</b>	-	<b>1</b>	<b>2</b>	-
<b>22</b>	-	-	-	-	-	-	-
<b>120</b>	-	-	<b>35</b>	-	-	<b>35</b>	-
<b>47</b>	-	-	<b>9</b>	-	-	<b>9</b>	-
-4	-	-	-3	-	-8	5	-
-1.5%	--	--	-5.4%	--	-57.1%	11.9%	--

③97年7月1日本局組織修編，裁併「汽車駕駛訓練中心」暨「車輛行車事故鑑定委員會」等2機關，新成立所屬機關「公共運輸處」，另「停車管理處」更名為「停車管理工程處」。

④101年1月1日起公路監理業務中央統一收回辦理，本局所屬機關將不包含「監理處」。



表38 本局及所屬各機關現有職工

單位:人

年底及機關別 End of Year & Organization	預算 員額 Budget Personnel	現有員額		
		總計 Grand Total		
		合計 Total	男 Male	女 Female
85 年底 End of 1996	3,092	4,269	3,378	891
86 年底 End of 1997	3,092	4,114	3,249	865
87 年底 End of 1998	2,736	4,007	3,156	851
88 年底 End of 1999	2,673	3,882	3,039	843
89 年底 End of 2000	2,671	3,649	2,807	842
90 年底 End of 2001	2,390	3,693	2,801	892
91 年底 End of 2002	2,044	3,376	2,503	873
92 年底 End of 2003	1,818	3,212	2,340	872
93 年底 End of 2004 <sup>②</sup>	232	1,878	1,102	776
94 年底 End of 2005	227	215	142	73
95 年底 End of 2006	227	213	143	70
96 年底 End of 2007	215	203	136	67
97 年底 End of 2008 <sup>③</sup>	208	196	129	67
98 年底 End of 2009	204	204	138	66
99 年底 End of 2010	203	200	134	66
100 年底 End of 2011	201	195	129	66
101 年底 End of 2012 <sup>④</sup>	150	150	104	46
102 年底 End of 2013	150	150	104	46
103 年底 End of 2014	<b>150</b>	<b>146</b>	<b>100</b>	<b>46</b>
交 通 局 Department of Transportation	<b>13</b>	<b>12</b>	<b>3</b>	<b>9</b>
停 車 管 理 工 程 處 Parking Management and Development Office	<b>6</b>	<b>6</b>	<b>2</b>	<b>4</b>
交 通 管 制 工 程 處 Traffic Engineering Office	<b>108</b>	<b>101</b>	<b>88</b>	<b>13</b>
交 通 事 件 裁 決 所 Traffic Adjudication Office	<b>13</b>	<b>18</b>	<b>2</b>	<b>16</b>
公 共 運 輸 處 Public Transportation Office	<b>10</b>	<b>9</b>	<b>5</b>	<b>4</b>
103年與102年比較 2014 vs. 2013	0 0.0%	-4 -2.7%	-4 -3.8%	0 0.0%

資料來源：本局人事室

附註：①94年起不再統計編制外臨時人員。

②公共汽車管理處營運業務民營化於92年底完成。

### 38. Number of Workers in Department of Transportation and Its Affiliated Agencies

Unit : Person

Present Personnel					
編 制 內 Authorized Personnel				編 制 外 ① Unauthorized Personnel	
計 Sub-Total	技 工 Technical Workers	駕 駛 Drivers	工 友 Errand Work	臨 時 工 Temporary Workers	
2,833	495	2,055	283	1,436	
2,691	483	1,955	253	1,423	
2,580	467	1,863	250	1,427	
2,441	470	1,740	231	1,441	
2,224	456	1,551	217	1,425	
2,075	442	1,434	199	1,618	
1,770	315	1,268	187	1,606	
1,590	285	1,139	166	1,622	
225	137	40	48	1,653	
215	130	37	48	...	
213	130	38	45	...	
203	125	37	41	...	
196	121	34	41	...	
204	126	36	42	...	
200	126	33	41	...	
195	126	30	39	...	
150	89	30	31	...	
150	89	29	32	...	
<b>147</b>	<b>88</b>	<b>27</b>	<b>32</b>	...	
<b>12</b>	<b>4</b>	<b>3</b>	<b>5</b>	...	
<b>6</b>	<b>-</b>	<b>2</b>	<b>4</b>	...	
<b>101</b>	<b>76</b>	<b>19</b>	<b>6</b>	...	
<b>18</b>	<b>5</b>	<b>2</b>	<b>11</b>	...	
<b>10</b>	<b>3</b>	<b>1</b>	<b>6</b>	...	
-3	-1	-2	0	-	
-2.0%	-1.1%	-6.9%	0.0%	--	

③97年7月1日本局組織修編，裁併「汽車駕駛訓練中心」暨「車輛行車事故鑑定委員會」等2機關，新成立所屬機關「公共運輸處」，另「停車管理處」更名為「停車管理工程處」。

④101年1月1日起公路監理業務中央統一收回辦理，本局所屬機關將不包含「監理處」。

表39 本局及所屬各機關歲出預算比較 ①

單位：萬元

會計年度 Fiscal Year			交通局主管 Total	交通局 Department of Transportation
94年度	2005	預算數 Budget	347,214	218,583
		審定後決算數 Final Expenditure	340,717	216,010
		決算數占預算數% Final Expenditure/Budget(%)	98.13	98.82
95年度	2006	預算數 Budget	419,938	237,759
		審定後決算數 Final Expenditure	403,937	234,221
		決算數占預算數% Final Expenditure/Budget(%)	96.19	98.51
96年度	2007	預算數 Budget	440,237	299,591
		審定後決算數 Final Expenditure	420,338	287,513
		決算數占預算數% Final Expenditure/Budget(%)	95.48	95.97
97年度	2008	預算數 Budget	479,206	189,234
		審定後決算數 Final Expenditure	468,101	187,914
		決算數占預算數% Final Expenditure/Budget(%)	97.68	99.30
98年度	2009	預算數 Budget	469,655	18,060
		審定後決算數 Final Expenditure	457,548	17,138
		決算數占預算數% Final Expenditure/Budget(%)	97.42	94.89
99年度	2010	預算數 Budget	558,119	21,142
		審定後決算數 Final Expenditure	478,626	20,696
		決算數占預算數% Final Expenditure/Budget(%)	85.76	97.89
100年度	2011	預算數 Budget	635,063	24,150
		審定後決算數 Final Expenditure	596,218	23,808
		決算數占預算數% Final Expenditure/Budget(%)	93.88	98.58
101年度	2012	預算數 Budget	634,781	21,363
		審定後決算數 Final Expenditure	624,205	20,716
		決算數占預算數% Final Expenditure/Budget(%)	98.33	96.97
102年度	2013	預算數 Budget	605,829	37,952
		審定後決算數 Final Expenditure	592,957	36,403
		決算數占預算數% Final Expenditure/Budget(%)	97.88	95.92
103年度	2014	預算數 Budget	<b>620,712</b>	<b>38,007</b>
		原列決算數 ② Final Expenditure	<b>603,534</b>	<b>36,308</b>
		決算數占預算數% Final Expenditure/Budget(%)	<b>97.23</b>	<b>95.53</b>

資料來源：本局會計室

附註：①本表預算數含追加減數及動支第一、二預備金。

②決算尚未完成審定。

### 39. Comparison of Budget and Final Expenditure for Department of Transportation and Its Affiliated Agencies

Unit : N.T.\$10,000

監理處 ③ Motor Vehicles Office	停車管理 工程處④ Parking Management	交通管制 工程處 Traffic Engineering	汽車駕駛 訓練中心④ City Driver Training Center	車輛行車事故 鑑定委員會④ Traffic Accident Appraisal	交通事件 裁決所 Traffic Adjudication	公共運輸處 ④ Public Transportation
39,852	7,694	49,956	8,266	1,347	21,516	-
39,431	7,629	47,318	7,674	1,255	21,400	-
98.94	99.16	94.72	92.84	93.17	99.46	-
44,405	8,070	99,990	6,245	1,326	22,143	-
39,560	7,724	94,329	5,062	1,282	21,759	-
89.09	95.71	94.34	81.07	96.64	98.27	-
46,847	8,064	56,995	5,080	1,359	22,302	-
45,776	7,688	52,314	4,376	1,233	21,438	-
97.71	95.34	91.79	86.15	90.75	96.13	-
47,783	7,664	62,485	2,180	730	22,931	146,199
46,538	7,653	58,034	2,074	686	22,250	142,952
97.39	99.86	92.88	95.14	93.97	97.03	97.78
36,147	-	59,776	-	-	22,116	333,555
34,716	-	55,601	-	-	21,435	328,659
96.04	-	93.02	-	-	96.92	98.53
36,835	9,573	60,606	-	-	21,441	408,521
35,748	9,442	55,239	-	-	20,722	336,779
97.05	98.62	91.14	-	-	96.65	82.44
36,987	9,582	62,275	-	-	21,480	480,589
33,741	9,535	57,979	-	-	20,244	450,911
91.22	99.52	93.10	-	-	94.25	93.82
-	9,976	63,136	-	-	21,677	518,629
-	9,697	59,707	-	-	20,510	513,575
-	97.21	94.57	-	-	94.62	99.03
-	11,530	59,906	-	-	21,453	474,988
-	10,703	55,910	-	-	20,305	469,636
-	92.83	93.33	-	-	94.65	98.87
-	<b>9,633</b>	<b>61,313</b>	-	-	<b>22,473</b>	<b>489,285</b>
-	<b>9,222</b>	<b>54,388</b>	-	-	<b>20,976</b>	<b>482,640</b>
-	<b>95.73</b>	<b>88.71</b>	-	-	<b>93.34</b>	<b>98.64</b>

③101年1月1日起公路監理業務劃歸中央統籌辦理，本局所屬機關將不包含「監理處」。

④97年7月1日組織修編，「停車管理處」更名為「停車管理工程處」，裁併「汽車駕駛訓練中心」暨「車輛行車事故鑑定委員會」等2機關，新成立「公共運輸處」機關。

表40 本局附屬單位基金預決算比較

單位：千元

會計年度		營業總收入	
Fiscal Year		Total Revenue	
93年度	2004	預算數 Budget	904,846
		審定後決算數 Final Expenditure	605,161
		決算數占預算數 % Final Expenditure/Budget(%)	66.88
94年度	2005	預算數 Budget	-
		審定後決算數 Final Expenditure	46,622
		決算數占預算數 % Final Expenditure/Budget(%)	-
95年度	2006	預算數 Budget	-
		審定後決算數 Final Expenditure	58,814
		決算數占預算數 % Final Expenditure/Budget(%)	-
96年度	2007	預算數 Budget	-
		審定後決算數 Final Expenditure	44,212
		決算數占預算數 % Final Expenditure/Budget(%)	-
97年度	2008	預算數 Budget	-
		審定後決算數 Final Expenditure	76,569
		決算數占預算數 % Final Expenditure/Budget(%)	-
98年度	2009	預算數 Budget	-
		審定後決算數 Final Expenditure	16,552
		決算數占預算數 % Final Expenditure/Budget(%)	-
99年度	2010	預算數 Budget	-
		審定後決算數 Final Expenditure	21,121
		決算數占預算數 % Final Expenditure/Budget(%)	-
100年度	2011	預算數 Budget	-
		審定後決算數 Final Expenditure	16,691
		決算數占預算數 % Final Expenditure/Budget(%)	-
101年度	2012	預算數 Budget	-
		審定後決算數 Final Expenditure	25,675
		決算數占預算數 % Final Expenditure/Budget(%)	-
102年度	2013	預算數 Budget	-
		審定後決算數 Final Expenditure	33,152
		決算數占預算數 % Final Expenditure/Budget(%)	-
103年度	2014	預算數 Budget	-
		預列決算數 ① Final Expenditure	34,989
		決算數占預算數 % Final Expenditure/Budget(%)	-

資料來源：本局會計室

附註：①決算尚未完成審定。

#### 40. Comparison of Budget and Final Expenditure of Fund for Affiliated Agencies of Department of Transportation

Unit : N.T.\$1,000

臺北市公共汽車管理處 City Bus Operation Office		臺北市公有收費停車場基金 Fund of Public Park		
營業總支出 Total Expense	本期盈餘 Profit	事業總收入 Total Revenue	事業總支出 Total Expense	本期賸餘 Profit
3,951,393	-3,046,547	4,991,209	2,707,857	2,283,352
996,210	-391,049	4,681,366	2,370,611	2,310,755
<i>25.21</i>	<i>12.84</i>	<i>93.79</i>	<i>87.55</i>	<i>101.20</i>
-	-	5,027,860	2,596,355	2,431,505
234,871	-188,249	4,439,338	2,465,300	1,974,038
-	-	88.29	94.95	81.19
-	-	5,124,025	2,570,356	2,553,669
297,203	-238,389	4,438,515	2,605,783	1,832,732
-	-	86.62	101.38	71.77
-	-	5,199,052	2,667,280	2,531,772
535,120	-490,908	4,357,603	2,735,612	1,621,991
-	-	83.82	102.56	64.07
-	-	4,852,231	2,834,635	2,017,596
276,109	-199,540	4,492,654	2,627,366	1,865,288
-	-	92.59	92.69	92.45
-	-	5,050,733	3,011,532	2,039,201
69,756	-53,204	4,401,442	3,123,341	1,278,101
-	-	87.14	103.71	62.68
-	-	5,006,836	2,994,907	2,011,929
47,555	-26,434	4,058,473	2,920,371	1,116,716
-	-	81.06	97.51	55.50
-	-	5,015,367	3,020,637	1,994,730
68,746	-52,055	3,946,440	3,284,273	662,167
-	-	78.69	108.73	33.20
-	-	4,480,204	2,955,090	1,525,114
84,628	-58,953	3,918,826	3,417,290	501,536
-	-	87.47	115.64	32.89
-	-	4,092,983	3,103,375	989,609
79,465	-46,313	4,179,510	3,188,890	990,620
-	-	102.11	102.76	100.10
-	-	<b>4,173,399</b>	<b>3,130,931</b>	<b>1,042,468</b>
<b>58,830</b>	<b>-23,841</b>	<b>4,204,443</b>	<b>3,039,699</b>	<b>1,164,744</b>
-	-	<i>100.74</i>	<i>97.09</i>	<i>111.73</i>



## 六、交通資料

### Traffic Data



表41 臺北市重要交通設施

年(月)底別 End of Year(Month)	道路 總面積 (平方公尺) Total Area of Roads (m <sup>2</sup> )	交通標誌 (面) Traffic Sign (Plate)	交通號誌 (組) Traffic Signal (Set)	行車紅燈倒 數計時器 (路口) Traffic Signal Count-down Device (Intersection)
92年底 End of 2003	20,767,342	38,969	1,796	-
93年底 End of 2004	20,786,331	41,968	1,796	-
94年底 End of 2005	20,824,722	43,156	2,125	-
95年底 End of 2006	20,868,521	44,588	2,175	-
96年底 End of 2007	20,881,608	46,781	2,240	-
97年底 End of 2008	20,884,690	52,236	2,260	42
98年底 End of 2009	20,900,954	54,438	2,273	161
99年底 End of 2010	20,909,292	56,028	2,332	561
100年底 End of 2011	20,916,668	57,719	2,392	702
101年底 End of 2012	22,521,347	59,302	2,429	720
102年底 End of 2013	22,537,277	63,364	2,459	841
<b>103年底 End of 2014</b>	<b>22,544,099</b>	<b>64,366</b>	<b>2,499</b>	<b>960</b>
1月底 End of Jan.	...	63,376	2,467	844
2月底 End of Feb.	...	63,360	2,467	844
3月底 End of Mar.	...	63,327	2,467	844
4月底 End of Apr.	...	63,628	2,467	878
5月底 End of May	...	63,800	2,468	878
6月底 End of June	22,539,490	63,793	2,470	891
7月底 End of July	...	63,833	2,470	918
8月底 End of Aug.	...	63,877	2,473	918
9月底 End of Sep.	...	64,065	2,480	949
10月底 End of Oct.	...	64,246	2,486	952
11月底 End of Nov.	...	64,269	2,493	959
12月底 End of Dec.	22,544,099	64,366	2,499	960
103年與102年比較 2014vs. 2013	6,822 0.0%	1,002 1.6%	40 1.6%	119 14.1%

資料來源:臺北市交通管制工程處及臺北市政府工務局

## 41. Key Traffic Facilities in Taipei City

行人專用 號誌燈 (路口) Pedestrian Signals (Intersection)	共桿號誌 (路口) Intersection with Signal on Light Posts (Intersection)	號誌連線數 (條) Number of Communication Lines with Control Center (Line)	偵測器 (組) Detector (Set)	資訊可 變標誌 (組) Electronic Information Board (Set)
293	8	1,428	69	32
521	8	1,582	163	56
592	9	1,652	189	62
633	9	1,676	189	57
642	10	1,714	737	83
757	10	1,748	737	98
2,032	13	1,759	673	108
2,104	Ⓕ 90	1,770	728	121
2,164	Ⓕ 153	1,987	728	121
2,205	161	2,333	698	149
2,234	216	2,348	697	149
<b>2,273</b>	<b>289</b>	<b>2,360</b>	<b>717</b>	<b>156</b>
2,242	216	2,348	697	149
2,242	218	2,347	697	149
2,242	218	2,347	697	149
2,242	218	2,356	697	149
2,243	218	2,356	697	149
2,245	218	2,356	697	149
2,245	218	2,359	697	151
2,247	224	2,360	697	151
2,255	227	2,360	697	151
2,261	232	2,360	697	151
2,268	288	2,360	697	151
2,273	289	2,360	717	156
39	73	12	20	7
1.7%	33.8%	0.5%	2.9%	4.7%

表42 臺北市周界流量及車種組成

年 度 別 Year			總 流 量	車 種 組 成 (%) Vehicles			通 往	
			(PCU/小時) ①	大 型 車	小 型 車	機 車	淡 水	金 山
			Grand Total (PCU/hr)	Large Car	Small Car	Motorcycle	(大度路) Tamsui	(馬槽大橋) Jinshan
99年 2010	上午尖峰 Peak AM	進城 In	79,782	1.3	34.9	63.8	4,729	...
		出城 Out	50,765	2.3	51.3	46.4	3,708	...
	下午尖峰 Peak PM	進城 In	48,079	2.0	45.4	52.7	3,914	...
		出城 Out	65,765	1.5	38.0	60.6	4,002	...
100年 2011	上午尖峰 Peak AM	進城 In	86,137	1.1	35.9	63.0	5,547	...
		出城 Out	46,278	2.1	49.3	48.5	4,024	...
	下午尖峰 Peak PM	進城 In	46,426	1.9	48.8	49.3	3,299	...
		出城 Out	64,774	1.3	35.4	63.4	3,888	...
101年 2012	上午尖峰 Peak AM	進城 In	84,585	1.9	56.9	41.2	5,186	...
		出城 Out	45,406	2.7	67.1	30.2	3,723	...
	下午尖峰 Peak PM	進城 In	43,666	3.0	64.5	32.5	3,111	...
		出城 Out	66,084	1.9	61.2	36.9	3,952	...
102年 2013	上午尖峰 Peak AM	進城 In	86,973	1.1	30.0	69.0	4,663	...
		出城 Out	40,361	2.3	49.0	48.7	4,088	...
	下午尖峰 Peak PM	進城 In	47,579	1.9	45.0	53.1	3,729	...
		出城 Out	63,742	1.3	34.9	63.8	4,206	...
103年 2014	上午尖峰 Peak AM	進城 In	<b>89,325</b>	<b>1.0</b>	<b>30.1</b>	<b>69.0</b>	<b>4,644</b>	...
		出城 Out	<b>39,601</b>	<b>2.2</b>	<b>48.8</b>	<b>49.0</b>	<b>4,067</b>	...
	下午尖峰 Peak PM	進城 In	<b>48,024</b>	<b>1.8</b>	<b>45.4</b>	<b>52.7</b>	<b>3,728</b>	...
		出城 Out	<b>65,330</b>	<b>1.2</b>	<b>34.2</b>	<b>64.6</b>	<b>4,327</b>	...

資料來源：臺北市交通管制工程處

附 註：①小客車單位(Passenger Car Unit, PCU)係道路上各車種數量以小客車當量(Passenger Car Equivalent, PCE)換算成相當於小客車之數量，為相關交通分析之計算基礎。

②97、98年聯外幹道調查範圍，金山地區減少馬槽大橋，內湖地區減少民權大橋。

## 42. Traffic &amp; Vehicles of Taipei City Periphery

地 區 Destination Area							
深 坑 (南深路) Shenkeng	三 重 (重陽橋、台北橋、忠孝橋、中興橋) Sanchong	板 橋 (華江橋、華翠大橋、光復橋、萬板大橋) Banqiao	中 和、永 和 (華中橋、中正橋、永福橋、福和橋、基隆路高架道) Jonghe, Zhonghe	新 店 (鳴遠橋、景美溪橋、舊景美橋、寶橋、水源快速道路、基隆路高架道) Xindian	汐 止 南港橋、南京東路6段(原名麥帥公路) Xizhi	市 區 民權大橋 新生高架橋 Urban areas	
164	21,954	12,383	18,393	10,732	4,082	7,313	
496	13,895	5,900	7,393	11,205	2,532	7,191	
151	12,467	4,852	7,556	9,916	2,299	6,854	
344	16,763	9,641	13,448	11,423	3,711	6,147	
567	26,105	10,544	20,251	13,064	3,075	6,984	
164	11,964	5,577	7,019	7,860	2,099	7,571	
323	14,034	4,332	6,883	9,677	1,607	6,271	
140	21,704	8,888	13,954	7,285	2,735	6,180	
587	28,006	12,794	21,462	12,785	3,765	...	
171	13,539	7,564	7,028	11,040	2,341	...	
401	14,628	5,611	7,315	10,484	2,116	...	
167	21,292	11,962	14,526	11,088	3,097	...	
464	25,240	12,758	23,425	16,646	3,777	...	
158	12,325	6,957	6,509	8,038	2,286	...	
379	13,934	5,477	7,086	14,854	2,120	...	
170	20,659	11,284	15,415	8,883	3,125	...	
<b>500</b>	<b>25,943</b>	<b>12,882</b>	<b>24,005</b>	<b>17,548</b>	<b>3,803</b>	...	
<b>217</b>	<b>11,862</b>	<b>6,809</b>	<b>6,406</b>	<b>7,950</b>	<b>2,290</b>	...	
<b>300</b>	<b>13,935</b>	<b>5,255</b>	<b>7,222</b>	<b>15,488</b>	<b>2,096</b>	...	
<b>181</b>	<b>22,009</b>	<b>11,196</b>	<b>15,457</b>	<b>9,039</b>	<b>3,121</b>	...	

表43 臺北市近十年來交通品質

統計項目 Item	單位 Unit	95年底 End of 2006
人口總數 Population	人 Person	2,632,242
道路面積 Road Area	千平方公尺 10 <sup>3</sup> m <sup>2</sup>	20,869
停管處汽車停車位① Public Automobile Parking Spaces	汽車格位 Parking Spaces	92,619
車輛數 Motor Vehicles		
{ 合計 汽車 機車 Total Automobile Motorcycle	輛 Vehicle 輛 Vehicle 輛 Vehicle	1,777,903 731,755 1,046,148
總車輛增加率 Growth Rate of Motor Veh.	%	1.22
領有駕照人數 Drivers with Driver License		
{ 合計 汽車 機車 Total Automobile Motorcycle	人 Person 人 Person 人 Person	2,463,358 1,353,653 1,109,705
領有駕照數增加率 Growth Rate of Driver License	%	0.70
每千人擁有汽車數 Automobiles per 1000 Persons	輛/千人 Veh./10 <sup>3</sup> Person	278
每千人擁有機車數 Motorcycles per 1000 Persons	輛/千人 Veh./10 <sup>3</sup> Person	397
每萬輛車肇事車輛數② Traffic Accidents per 10 <sup>4</sup> Motor Veh.	輛/萬輛 Veh./10 <sup>4</sup> Veh.	0.88
每人享有道路面積 Road Area per Person	平方公尺/人 m <sup>2</sup> /Person	7.93
每輛汽車享有道路面積 Road Area per Automobile	平方公尺/輛 m <sup>2</sup> /Veh.	28.52
每千輛汽車享有市有停車位數 Parking Spaces per 10 <sup>3</sup> Automobiles	格/千輛 Spaces/10 <sup>3</sup> Veh.	127
聯營公車③ City Bus		
{ 平均每日載客量 成長率 平均每班次人數 Passengers per Day Growth Rate Passengers Transport per Bus Run	千人 1,000 Person % 人 Person	1,688 0.56 23
臺北捷運 Taipei Rapid Transit System		
{ 平均每日載客量 成長率 Passengers per Day Growth Rate	千人 1,000 Person %	1,052 6.44

資料來源：臺北市政府主計處、臺北市區監理所、停車管理工程處、公共運輸處

附註：①係指公有停車場汽車停車位數。

### 43. Traffic Quality of Taipei City in Recent Ten Years

96年底	97年底	98年底	99年底	100年底	101年底	102年底	103年底
End of 2007	End of 2008	End of 2009	End of 2010	End of 2011	End of 2012	End of 2013	End of 2014
2,629,269	2,622,923	2,607,428	2,618,772	2,650,968	2,673,226	2,686,516	2,702,315
20,882	20,885	20,901	20,909	20,917	22,521	22,537	22,544
93,926	94,531	94,103	98,198	97,902	101,256	101,514	100,956
1,791,939	1,798,284	1,814,114	1,819,685	1,845,686	1,856,536	1,802,910	1,768,253
728,277	717,624	721,326	725,121	744,108	756,602	768,100	787,676
1,063,662	1,080,660	1,092,788	1,094,564	1,101,578	1,099,934	1,034,810	980,577
0.79	0.35	0.88	0.31	1.43	0.59	-2.89	-1.92
2,498,852	2,534,566	2,573,470	2,615,806	2,660,905	2,698,527	2,727,066	2,768,636
1,373,636	1,392,131	1,412,802	1,436,899	1,463,533	1,484,857	1,502,260	1,525,128
1,125,216	1,142,435	1,160,668	1,178,907	1,197,372	1,213,670	1,224,806	1,243,508
1.44	1.43	1.53	1.65	1.72	1.41	1.06	1.52
277	274	277	277	281	283	286	291
405	412	419	418	416	411	385	363
0.80	0.69	0.78	0.76	0.81	0.60	0.78	0.80
7.94	7.96	8.02	7.98	7.89	8.42	8.39	8.34
28.67	29.10	28.98	28.84	28.11	29.75	29.34	28.62
129	132	130	135	132	134	132	128
1,713	1,783	1,764	1,760	1,708	1,681	1,615	1,429
1.46	4.12	-1.10	-0.23	-2.94	-1.59	-3.91	-16.32
24	25	25	26	26	26	26	25
1,140	1,230	1,267	1,385	1,552	1,645	1,740	1,862
8.41	7.82	3.05	9.30	12.06	6.03	5.73	7.02

② 僅含A1類肇事。

③ 包含大、小型公車。



## 七、臺北市資本資料

### **Basic Information in Taipei City**



表44 臺北市人口概況

年底及區別 End of Year & District	土地面積 (平方公里) Area (Km <sup>2</sup> )	里數 No. of Lis	鄰數 No. of Neighborhoods	戶數 (戶) No. of Household	人
					合計 Total
86年底 End of 1997	271.7997	435	9,889	854,132	2,598,493
87年底 End of 1998	271.7997	435	9,908	869,803	2,639,939
88年底 End of 1999	271.7997	435	9,972	879,156	2,641,312
89年底 End of 2000	271.7997	435	9,983	888,560	2,646,474
90年底 End of 2001	271.7997	435	9,986	894,763	2,633,802
91年底 End of 2002	271.7997	449	10,188	906,988	2,641,856
92年底 End of 2003	271.7997	449	9,455	914,716	2,627,138
93年底 End of 2004	271.7997	449	9,455	923,325	2,622,472
94年底 End of 2005	271.7997	449	9,461	933,110	2,616,375
95年底 End of 2006	271.7997	449	9,477	941,317	2,632,242
96年底 End of 2007	271.7997	449	9,485	947,745	2,629,269
97年底 End of 2008	271.7997	449	9,497	958,433	2,622,923
98年底 End of 2009	271.7997	449	9,512	969,418	2,607,428
99年底 End of 2010	271.7997	456	9,533	983,237	2,618,772
100年底 End of 2011	271.7997	456	9,545	999,879	2,650,968
101年底 End of 2012	271.7997	456	9,568	1,017,063	2,673,226
102年底 End of 2013	271.7997	456	9,571	1,026,738	2,686,516
<b>103年底 End of 2014</b>	<b>271.7997</b>	<b>456</b>	<b>9,571</b>	<b>1,037,402</b>	<b>2,702,315</b>
松山區 Songshan Dist.	9.2878	33	762	80,073	210,473
信義區 Xinyi Dist.	11.2077	41	914	89,181	229,657
大安區 Daan Dist.	11.3614	53	1,029	120,178	313,693
中山區 Zhongshan Dist.	13.6821	42	872	98,324	230,496
中正區 Zhongzheng Dist.	7.6071	31	584	65,087	163,388
大同區 Datong Dist.	5.6815	25	524	51,164	130,973
萬華區 Wanhua Dist.	8.8522	36	722	78,157	194,715
文山區 Wenshan Dist.	31.5090	43	995	103,299	273,921
南港區 Nangang Dist.	21.8424	20	444	45,863	121,257
內湖區 Neihu Dist.	31.5787	39	909	105,416	285,767
士林區 Shilin Dist.	62.3682	51	989	105,568	290,455
北投區 Beitou Dist.	56.8216	42	827	95,092	257,520

資料來源：臺北市政府主計處統計電子書「臺北市重要統計速報」。

## 44. Population in Taipei City

口 數(人)	Population(Person)		性比例 (男/女×100) Sex Ratio (M/F×100)	戶量 (人/戶) Average Persons per Household	人口密度 (人/km <sup>2</sup> ) Density (Person/km <sup>2</sup> )
	男 Male	女 Female			
成長率 (%) Growth					
-0.26	1,295,637	1,302,856	99.45	3.04	9,560
1.60	1,311,789	1,328,150	98.77	3.04	9,713
0.05	1,309,434	1,331,878	98.31	3.00	9,718
0.20	1,309,308	1,337,166	97.92	2.98	9,737
-0.48	1,300,179	1,333,623	97.49	2.94	9,690
0.31	1,301,458	1,340,398	97.09	2.91	9,720
-0.56	1,291,742	1,335,396	96.73	2.87	9,666
-0.18	1,286,303	1,336,169	96.27	2.84	9,649
-0.23	1,279,513	1,336,862	95.71	2.80	9,626
0.61	1,282,691	1,349,551	95.05	2.80	9,684
-0.11	1,277,556	1,351,713	94.51	2.77	9,674
-0.24	1,270,948	1,351,975	94.01	2.74	9,650
-0.59	1,260,450	1,346,978	93.58	2.69	9,593
0.44	1,262,554	1,356,218	93.09	2.66	9,635
1.23	1,276,343	1,374,625	92.85	2.65	9,753
0.84	1,285,361	1,387,865	92.61	2.63	9,835
0.50	1,289,945	1,396,571	92.37	2.62	9,884
<b>0.59</b>	<b>1,295,636</b>	<b>1,406,679</b>	<b>92.11</b>	<b>2.60</b>	<b>9,942</b>
0.06	99,430	111,043	89.74	2.63	22,661
0.51	110,182	119,475	92.28	2.58	20,491
0.11	146,903	166,790	88.29	2.61	27,610
0.76	107,664	122,832	87.88	2.34	16,847
0.15	78,158	85,230	92.08	2.51	21,478
0.89	64,003	66,970	95.97	2.56	23,053
0.64	96,205	98,510	98.12	2.49	21,996
0.95	131,932	141,989	93.19	2.65	8,693
1.26	59,213	62,044	95.84	2.64	5,551
1.03	136,922	148,845	92.25	2.71	9,049
0.25	140,510	149,945	93.96	2.75	4,657
0.81	124,514	133,006	93.89	2.71	4,532

表45 臺北市道路長度及面積-按寬度分

年底別 End of Year	總 計 Grand Total			6公尺寬以下 Under 6m		6~未滿10公尺 6~Under 10m		10~未滿15公尺 10~Under 15m		15~未滿20公尺 15~Under 20m	
	長度	面積	平均寬度	長度	面積	長度	面積	長度	面積	長度	面積
	Length	Area	Width Average	Length	Area	Length	Area	Length	Area	Length	Area
<b>102年底</b> End of 2013	<b>1,618,432</b>	<b>22,537,277</b>	<b>13.93</b>	<b>77,632</b>	<b>350,923</b>	<b>735,136</b>	<b>5,261,921</b>	<b>346,228</b>	<b>3,871,461</b>	<b>115,936</b>	<b>1,817,533</b>
松山區 SongShan	103,237	1,466,704	14.21	2,700	11,002	55,347	404,522	17,999	203,785	7,357	122,902
信義區 XinYi	118,994	1,497,533	12.58	1,554	7,391	69,541	515,523	16,543	186,630	8,568	138,545
大安區 DaAn	174,789	2,642,560	15.12	10,024	48,495	101,557	730,133	19,491	221,495	12,220	185,473
中山區 ZhongShan	172,112	2,723,117	15.82	9,187	42,417	79,132	547,721	18,451	210,611	18,197	282,342
中正區 ZhongZheng	119,045	2,033,233	17.08	13,378	57,631	37,458	250,507	18,902	225,130	12,683	200,774
大同區 DaTong	75,788	1,047,293	13.82	11,123	51,511	29,334	197,361	7,353	82,485	9,068	146,303
萬華區 WanHua	92,104	1,304,023	14.16	7,706	33,138	36,827	265,395	16,972	203,506	7,486	119,730
文山區 WenShan	139,986	1,649,086	11.78	8,841	43,182	51,459	394,903	50,993	550,410	3,533	55,454
南港區 NanGang	78,454	1,127,940	14.38	868	3,780	22,724	170,477	25,420	279,600	10,195	155,268
內湖區 NeiHu	192,590	2,505,722	13.01	3,782	15,922	81,407	592,576	62,085	696,556	6,428	97,698
士林區 ShiLin	190,905	2,548,242	13.35	5,820	25,531	87,238	617,926	51,442	583,872	10,669	168,373
北投區 BeiTou	160,428	1,991,824	12.42	2,649	10,923	83,112	574,877	40,577	427,381	9,532	144,671
<b>103年底</b> End of 2014	<b>1,619,053</b>	<b>22,544,099</b>	<b>13.92</b>	<b>77,681</b>	<b>350,891</b>	<b>735,150</b>	<b>5,262,535</b>	<b>346,786</b>	<b>3,877,701</b>	<b>115,936</b>	<b>1,817,533</b>
松山區 SongShan	103,237	1,466,704	14.21	2,700	11,002	55,347	404,522	17,999	203,785	7,357	122,902
信義區 XinYi	119,233	1,500,162	12.58	1,554	7,391	69,541	515,523	16,782	189,259	8,568	138,545
大安區 DaAn	174,789	2,642,560	15.12	10,024	48,495	101,557	730,133	19,491	221,495	12,220	185,473
中山區 ZhongShan	172,112	2,723,345	15.82	9,187	42,189	79,132	548,177	18,451	210,611	18,197	282,342
中正區 ZhongZheng	119,045	2,033,233	17.08	13,378	57,631	37,458	250,507	18,902	225,130	12,683	200,774
大同區 DaTong	75,837	1,047,489	13.81	11,172	51,707	29,334	197,361	7,353	82,485	9,068	146,303
萬華區 WanHua	92,104	1,304,023	14.16	7,706	33,138	36,827	265,395	16,972	203,506	7,486	119,730
文山區 WenShan	140,140	1,650,717	11.78	8,841	43,182	51,459	394,903	51,147	552,041	3,533	55,454
南港區 NanGang	78,468	1,128,024	14.38	868	3,780	22,738	170,561	25,420	279,600	10,195	155,268
內湖區 NeiHu	192,590	2,505,796	13.01	3,782	15,922	81,407	592,650	62,085	696,556	6,428	97,698
士林區 ShiLin	191,070	2,550,222	13.35	5,820	25,531	87,238	617,926	51,607	585,852	10,669	168,373
北投區 BeiTou	160,428	1,991,824	12.42	2,649	10,923	83,112	574,877	40,577	427,381	9,532	144,671

## 45.Length and Area of Roads in Taipei City — By Width

Unit : Length : m ; Area : m<sup>2</sup>

20~未滿30公尺 20~Under 30m		30~未滿40公尺 30~Under 40m		40~未滿50公尺 40~Under 50m		50~未滿60公尺 50~Under 60m		60~未滿70公尺 60~Under 70m		70公尺寬以上 70m and Over	
長度 Length	面積 Area	長度 Length	面積 Area	長度 Length	面積 Area	長度 Length	面積 Area	長度 Length	面積 Area	長度 Length	面積 Area
<b>145,260</b>	<b>3,170,260</b>	<b>80,565</b>	<b>2,534,514</b>	<b>88,726</b>	<b>3,641,692</b>	<b>6,842</b>	<b>365,633</b>	<b>7,915</b>	<b>489,061</b>	<b>14,192</b>	<b>1,034,279</b>
5,478	116,095	4,506	142,069	7,384	300,969	620	36,158	-	-	1,846	129,202
8,157	169,401	11,833	359,400	2,364	94,577	-	-	434	26,066	-	-
2,417	52,882	7,831	241,448	11,534	470,055	-	-	1,895	113,765	7,820	578,814
19,660	433,238	3,361	103,531	19,407	789,447	867	50,169	898	56,268	2,952	207,373
10,594	226,150	8,706	276,046	14,536	600,555	343	19,631	988	66,465	1,457	110,344
10,314	245,235	2,234	67,027	6,152	246,075	158	8,205	52	3,091	-	-
11,011	255,736	9,654	317,395	2,237	97,984	177	9,013	34	2,126	-	-
20,497	431,946	3,191	110,589	1,220	49,190	211	10,588	41	2,824	-	-
11,217	241,717	6,523	202,729	408	19,120	1,099	55,249	-	-	-	-
18,184	391,344	16,337	505,371	2,826	122,007	1,102	57,911	439	26,337	-	-
18,649	424,666	3,647	122,022	10,621	441,460	1,051	53,464	1,651	102,382	117	8,546
9,082	181,850	2,742	86,887	10,037	410,253	1,214	65,245	1,483	89,737	-	-
<b>145,260</b>	<b>3,170,260</b>	<b>80,565</b>	<b>2,534,514</b>	<b>88,726</b>	<b>3,641,692</b>	<b>6,842</b>	<b>365,633</b>	<b>7,915</b>	<b>489,061</b>	<b>14,192</b>	<b>1,034,279</b>
5,478	116,095	4,506	142,069	7,384	300,969	620	36,158	-	-	1,846	129,202
8,157	169,401	11,833	359,400	2,364	94,577	-	-	434	26,066	-	-
2,417	52,882	7,831	241,448	11,534	470,055	-	-	1,895	113,765	7,820	578,814
19,660	433,238	3,361	103,531	19,407	789,447	867	50,169	898	56,268	2,952	207,373
10,594	226,150	8,706	276,046	14,536	600,555	343	19,631	988	66,465	1,457	110,344
10,314	245,235	2,234	67,027	6,152	246,075	158	8,205	52	3,091	-	-
11,011	255,736	9,654	317,395	2,237	97,984	177	9,013	34	2,126	-	-
20,497	431,946	3,191	110,589	1,220	49,190	211	10,588	41	2,824	-	-
11,217	241,717	6,523	202,729	408	19,120	1,099	55,249	-	-	-	-
18,184	391,344	16,337	505,371	2,826	122,007	1,102	57,911	439	26,337	-	-
18,649	424,666	3,647	122,022	10,621	441,460	1,051	53,464	1,651	102,382	117	8,546
9,082	181,850	2,742	86,887	10,037	410,253	1,214	65,245	1,483	89,737	-	-

表46 悠遊卡發行、交易概況—交通領域

單位：千筆；新台幣千元

年(月)別 Year (Month)	累計發卡量 (張) ① Accumulated Volume of Circulation (Cards)	交 易 量 ②			
		合 計 Total		公 車 ③ Bus	
		筆 數 Transaction	交易金額 Amount	筆 數 Transaction	交易金額 Amount
93年 2004	4,895,563	795,516	11,837,367	497,472	5,608,644
94年 2005	6,488,599	850,258	12,486,489	533,829	6,031,514
95年 2006	8,543,240	894,875	13,410,882	551,798	6,269,755
96年 2007	11,587,294	956,856	15,086,757	580,192	6,520,617
97年 2008	15,091,767	1,039,549	16,359,516	627,235	7,069,531
98年 2009	17,863,800	1,086,808	16,928,972	657,447	7,374,803
99年 2010	23,252,130	1,168,564	18,407,821	693,455	7,867,982
100年 2011	29,013,392	1,245,603	20,148,060	709,606	8,106,285
101年 2012	35,940,603	1,297,858	21,469,830	722,966	8,296,870
102年 2013	43,072,866	1,340,270	22,372,072	731,085	8,405,992
<b>103年 2014</b>	<b>49,883,983</b>	<b>1,385,186</b>	<b>23,403,296</b>	<b>728,801</b>	<b>8,384,881</b>
1月 Jan.	43,715,185	113,817	1,900,646	60,080	686,201
2月 Feb.	44,358,263	103,101	1,792,488	53,350	615,002
3月 Mar.	44,856,808	121,184	2,030,315	63,868	735,222
4月 Apr.	45,472,193	114,866	1,964,502	61,292	702,645
5月 May	46,081,829	118,869	1,975,262	63,861	734,807
6月 June	46,692,023	110,552	1,890,236	59,370	682,350
7月 July	47,188,039	112,052	1,884,063	58,388	673,663
8月 Aug.	47,968,602	113,405	1,959,466	58,977	682,442
9月 Sep.	48,590,176	112,579	1,875,032	60,567	698,542
10月 Oct.	49,151,743	120,715	2,062,047	64,486	741,949
11月 Nov.	49,491,607	117,423	1,916,680	60,880	698,355
12月 Dec.	49,883,983	126,622	2,152,559	63,682	733,702
<b>103年與102年比較</b> 2014 vs. 2013	<b>6,811,117</b>	<b>44,915,559</b>	<b>1,031,223,436</b>	<b>(2,284,744)</b>	<b>(21,110,930)</b>
	15.8%	3.4%	4.6%	-0.3%	-0.3%

資料來源：臺北市公共運輸處

附註：①為年(月)底數；累計發卡量等於超商售卡(POST)+自動售卡(VAVM)+捷運售卡(PAM)+紀念卡+團購-敬老等+聯名卡+基隆卡轉悠遊卡。

②不含試辦計程車使用悠遊卡交易量。

## 46. Circulation and Transactions of EasyCard

Unit: 1,000 times; NT\$1,000

Applications					
捷 運 ④ Taipei MRT		停管處停車場 ④ Public Off-Road Car Parks		捷運停車場 ④ MRT Parking Lots	
筆 數 Transaction	交易金額 Amount	筆 數 Transaction	交易金額 Amount	筆 數 Transaction	交易金額 Amount
291,342	5,970,109	5,793	223,707	909	34,907
309,030	6,158,407	6,251	249,694	1,147	46,874
333,417	6,741,896	7,579	294,081	2,081	105,150
366,192	7,467,009	8,187	953,709	2,285	145,423
401,353	8,058,071	8,684	1,091,616	2,277	140,298
417,983	8,341,201	9,111	1,082,194	2,266	130,774
462,083	9,190,951	10,466	1,206,798	2,560	142,090
521,918	10,598,472	11,111	1,289,987	2,969	153,316
560,055	11,657,615	11,692	1,354,672	3,145	160,673
593,431	12,344,485	12,414	1,451,288	3,341	170,307
<b>638,646</b>	<b>13,271,884</b>	<b>13,896</b>	<b>1,558,776</b>	<b>3,844</b>	<b>187,755</b>
52,273	1,095,438	1,164	104,991	300	14,015
48,489	1,016,833	1,001	144,747	261	15,905
55,871	1,172,285	1,140	107,102	306	15,706
52,190	1,096,720	1,090	149,409	294	15,727
53,493	1,119,735	1,189	105,983	327	14,737
49,737	1,041,099	1,129	152,051	316	14,737
52,152	1,087,988	1,176	107,801	336	14,611
52,872	1,102,586	1,209	156,814	347	17,624
50,550	1,058,007	1,135	103,581	326	14,902
54,675	1,147,484	1,204	155,461	350	17,153
55,029	1,095,884	1,181	107,491	333	14,950
61,314	1,237,824	1,277	163,345	349	17,688
45,215,208	927,399,236	1,481,920	107,487,339	503,175	17,447,791
7.6%	7.5%	11.9%	7.4%	15.1%	10.2%

③91年9月30日搭乘公車悠遊卡系統啟用。

④91年6月12日搭乘捷運與公有停車場停車悠遊卡系統正式啟用。



# 八、相關統計

## Statistics



表47 機動車輛數

民國103年底

單位:輛

地區別 District	總計 Grand Total	汽 車						
		合計 Total	與上年 底比較 vs. End of Last Year(%)	大客車 Bus			大貨車 Heavy	
				小計 Sub-Total	自用 Private	營業 Business	小計 Sub-Total	自用 Private
臺北市 Taipei City	1,768,253	787,676	2.55	7,460	221	7,239	7,820	3,861
新北市 New Taipei City	3,178,499	987,361	2.41	6,781	198	6,583	14,421	7,038
臺中市 Taichung City	2,662,965	1,015,213	2.47	3,547	191	3,356	22,169	13,079
臺南市 Tainan City	1,927,315	638,193	2.64	1,951	86	1,865	12,420	7,986
高雄市 Kaohsiung City	2,872,342	862,120	1.97	3,598	185	3,413	25,234	11,847
臺灣省 Taiwan Province	8,789,457	3,228,846	2.65	9,264	762	8,502	80,627	49,150
宜蘭縣 Yilan County	425,549	150,638	2.64	313	50	263	4,131	2,240
桃園縣 Taoyuan County	1,805,156	709,049	2.92	2,176	123	2,053	18,847	8,957
新竹縣 Hsinchu County	482,312	204,693	3.54	421	30	391	4,617	2,228
苗栗縣 Miaoli County	539,841	212,279	2.51	547	79	468	5,207	3,202
彰化縣 Changhua County	1,298,515	474,260	2.20	1,218	79	1,139	12,796	9,083
南投縣 Nantou County	521,215	204,196	2.35	270	64	206	4,622	2,982
雲林縣 Yunlin County	693,803	257,972	2.62	616	41	575	8,172	5,425
嘉義縣 Chiayi County	522,759	190,772	2.29	173	46	127	4,433	3,955
屏東縣 Pingtung County	893,783	274,572	2.67	539	47	492	6,165	4,477
臺東縣 Taitung County	230,890	74,743	3.07	164	28	136	1,622	1,289
花蓮縣 Hualien County	326,997	117,752	3.24	400	77	323	2,539	1,635
澎湖縣 Penghu County	99,164	27,416	5.46	219	8	211	486	472
基隆市 Keelung City	274,770	94,188	1.90	502	14	488	2,256	497
新竹市 Hsinchu City	402,265	145,805	2.35	1,036	43	993	2,293	1,494
嘉義市 Chiayi City	272,438	90,511	2.21	670	33	637	2,441	1,214

資料來源：交通部

備註：①102年8月公路總局寄發10年以上高齡機車車主通知單，如於102年10月1日前完成報廢手續  
即不需補繳燃料使用費，致102年9月底機車數明顯下降。

## 47. Number of Motor Vehicles

End of 2014

Unit : Vehicle

Automobile								機車①	
Truck	小客車 Sedan			小貨車 Light Truck			特種車		
營業 Business	小計 Sub-Total	自用 Private	營業 Business	小計 Sub-Total	自用 Private	營業 Business	Specially Constructed Vehicle		
<b>3,959</b>	<b>702,239</b>	<b>593,661</b>	<b>108,578</b>	<b>61,882</b>	<b>41,862</b>	<b>20,020</b>	<b>8,275</b>	<b>980,577</b>	<b>-5.24</b>
7,383	862,265	837,340	24,925	94,576	89,350	5,226	9,318	2,191,138	-3.44
9,090	866,282	849,131	17,151	116,048	113,277	2,771	7,167	1,647,752	-1.83
4,434	537,564	526,753	10,811	81,820	80,372	1,448	4,438	1,289,122	-2.41
13,387	728,066	713,783	14,283	98,811	96,550	2,261	6,411	2,010,222	-3.80
31,477	2,679,424	2,655,426	23,998	434,244	430,495	3,749	25,287	5,560,611	-3.28
1,891	<b>125,083</b>	123,841	1,242	<b>19,720</b>	19,644	76	1,391	274,911	<b>-1.95</b>
9,890	<b>616,102</b>	609,457	6,645	<b>67,142</b>	64,978	2,164	4,782	1,096,107	<b>-2.60</b>
2,389	<b>178,633</b>	177,591	1,042	<b>19,733</b>	19,124	609	1,289	277,619	<b>-1.65</b>
2,005	<b>179,545</b>	178,905	640	<b>25,238</b>	25,194	44	1,742	327,562	<b>-3.49</b>
3,713	<b>384,018</b>	381,016	3,002	<b>72,960</b>	72,647	313	3,268	824,255	<b>-3.26</b>
1,640	<b>163,665</b>	163,202	463	<b>34,003</b>	34,000	3	1,636	317,019	<b>-4.12</b>
2,747	<b>201,940</b>	201,509	431	<b>45,269</b>	45,198	71	1,975	435,831	<b>-3.15</b>
478	<b>148,969</b>	148,641	328	<b>35,876</b>	35,843	33	1,321	331,987	<b>-2.77</b>
1,688	<b>216,194</b>	215,545	649	<b>49,551</b>	49,524	27	2,123	619,211	<b>-4.69</b>
333	<b>56,823</b>	55,996	827	<b>15,199</b>	15,195	4	935	156,147	<b>-2.94</b>
904	<b>95,115</b>	93,256	1,859	<b>18,411</b>	18,402	9	1,287	209,245	<b>-7.89</b>
14	<b>22,883</b>	22,488	395	<b>3,410</b>	3,410	-	418	71,748	<b>-1.75</b>
1,759	<b>83,969</b>	79,859	4,110	<b>6,404</b>	6,305	99	1,057	180,582	<b>-3.79</b>
799	<b>129,682</b>	127,915	1,767	<b>11,567</b>	11,363	204	1,227	256,460	<b>-1.77</b>
1,227	<b>76,803</b>	76,205	598	<b>9,761</b>	9,668	93	836	181,927	<b>-3.20</b>

表48 道路交通事故

民國103年

地區別 District	肇事 件數 Cases of Accidents	肇事率 (件/萬輛) Accident Rate (Case/10000 Veh.)	肇事原因(件) Accident Reasons (Case)			
			汽(機、 慢)車駕駛 人過失 Driving Faulty	機件 故障 Mechanics Failure	行人(或乘 客)過失 Pedestrian Careless	其他 Others
臺北市 Taipei City	83	0.46	78	1	3	1
新北市 New Taipei City	131	0.41	119	-	12	-
桃園市 Taoyuan City	119	0.66	114	-	5	-
臺中市 Taichung City	122	0.46	114	-	7	1
臺南市 Tainan City	176	0.91	165	2	8	1
高雄市 Kaohsiung City	222	0.76	203	4	15	-
臺灣省 Taiwan Province	838	1.19	799	5	34	-
宜蘭縣 Ilan County	50	1.17	50	-	-	-
新竹縣 Hsinchu County	57	1.18	54	-	3	-
苗栗縣 Miaoli County	60	1.10	55	1	4	-
彰化縣 Changhwa County	148	1.13	143	-	5	-
南投縣 Nantou County	68	1.29	64	-	4	-
雲林縣 Yunlin County	97	1.39	94	-	3	-
嘉義縣 Chiayi County	66	1.26	63	2	1	-
屏東縣 Pingtung County	117	1.29	110	-	7	-
臺東縣 Taitung County	45	1.94	44	-	1	-
花蓮縣 Hualien County	59	1.77	58	1	-	-
澎湖縣 Penghu County	3	0.30	3	-	-	-
基隆市 Keelung City	19	0.68	17	1	1	-
新竹市 Hsinchu City	36	0.89	31	-	5	-
嘉義市 Chiayi City	13	0.47	13	-	-	-
國道 National Freeway	60	...	51	5	4	-

資料來源：內政部警政署

附註：本表僅含A1類(造成人員當場或24小時內死亡之交通事故)統計資料。各縣市交通事故均不含保二、港警所、航警局及鐵路交通事故。

## 48. Traffic Accidents on Road

Year 2014

死 傷 人 數 (人) Casualties (Person)					
合 計	死 亡	受 傷	每件車禍 死亡人數	每萬人口 死亡人數	每萬車輛 死亡人數
Total	Death	Injury	No. of Death People per Accident	No. of Death People Per 10,000 Population	No. of Death People per 10,000 Vehicles
<b>116</b>	<b>83</b>	<b>33</b>	<b>1.00</b>	<b>0.31</b>	<b>0.46</b>
<b>216</b>	<b>148</b>	<b>68</b>	<b>1.13</b>	<b>0.37</b>	<b>0.46</b>
<b>171</b>	<b>118</b>	<b>53</b>	<b>0.99</b>	<b>0.58</b>	<b>0.65</b>
<b>196</b>	<b>157</b>	<b>39</b>	<b>1.29</b>	<b>0.58</b>	<b>0.59</b>
<b>259</b>	<b>191</b>	<b>68</b>	<b>1.09</b>	<b>1.01</b>	<b>0.99</b>
<b>317</b>	<b>228</b>	<b>89</b>	<b>1.03</b>	<b>0.82</b>	<b>0.79</b>
<b>1,267</b>	<b>911</b>	<b>356</b>	<b>1.09</b>	<b>1.27</b>	<b>1.30</b>
85	56	29	1.12	1.22	1.31
98	63	35	1.11	1.18	1.31
83	58	25	0.97	1.02	1.07
206	153	53	1.03	1.18	1.17
92	69	23	1.01	1.34	1.31
152	126	26	1.30	1.78	1.81
109	82	27	1.24	1.56	1.56
185	129	56	1.10	1.52	1.42
96	61	35	1.36	2.72	2.63
72	47	25	0.80	1.41	1.41
9	7	2	2.33	0.69	0.71
18	12	6	0.63	0.32	0.43
40	31	9	0.86	0.72	0.77
22	17	5	1.31	0.63	0.62
<b>154</b>	<b>71</b>	<b>83</b>	<b>1.18</b>	<b>...</b>	<b>...</b>

## 表49人口概況

## 49. Population

民國103年底 (End of 2014)

地區別 District	土地面積 (平方公里) Land Area (Km <sup>2</sup> )	戶數 (戶) No. of Households	人口數 (人) Population (Person)	戶量 (人/戶) Average Persons per Household	性比例 (男/女×100) Sex Ratio (M./F.×100)	人口密度 (人/km <sup>2</sup> ) Density (Person/km <sup>2</sup> )
<b>臺北市</b> Taipei City	<b>271.7997</b>	<b>1,037,402</b>	<b>2,702,315</b>	<b>2.60</b>	<b>92.11</b>	<b>9,942</b>
<b>新北市</b> New Taipei City	<b>2,052.5667</b>	<b>1,497,018</b>	<b>3,966,818</b>	<b>2.65</b>	<b>96.86</b>	<b>1,933</b>
<b>桃園市</b> Taoyuan City	<b>1,220.9540</b>	<b>733,004</b>	<b>2,058,328</b>	<b>2.81</b>	<b>100.67</b>	<b>1,686</b>
<b>臺中市</b> Taichung City	<b>2,214.8968</b>	<b>912,305</b>	<b>2,719,835</b>	<b>2.98</b>	<b>98.12</b>	<b>1,228</b>
<b>臺南市</b> Tainan City	<b>2,191.6531</b>	<b>668,013</b>	<b>1,884,284</b>	<b>2.82</b>	<b>100.41</b>	<b>860</b>
<b>高雄市</b> Kaohsiung City	<b>2,947.6159</b>	<b>1,064,667</b>	<b>2,778,992</b>	<b>2.61</b>	<b>99.07</b>	<b>943</b>
<b>臺灣省</b> Taiwan Province	<b>25,110.0037</b>	<b>2,430,232</b>	<b>7,182,952</b>	<b>2.96</b>	<b>104.63</b>	<b>286</b>
宜蘭縣 Ilan County	2,143.6251	162,872	458,777	2.82	103.03	214
新竹縣 Hsinchu County	1,427.5369	179,147	537,630	3.00	104.90	377
苗栗縣 Miaoli County	1,820.3149	183,124	567,132	3.10	106.31	312
彰化縣 Changhwa County	1,074.3960	378,621	1,291,474	3.41	104.76	1,202
南投縣 Nantou County	4,106.4360	176,140	514,315	2.92	105.38	125
雲林縣 Yunlin County	1,290.8326	237,726	705,356	2.97	108.40	546
嘉義縣 Chiayi County	1,903.6367	181,300	524,783	2.89	108.70	276
屏東縣 Pingtung County	2,775.6003	283,161	847,917	2.99	105.14	305
臺東縣 Taitung County	3,515.2526	82,074	224,470	2.73	107.70	64
花蓮縣 Hualien County	4,628.5714	124,243	333,392	2.68	104.45	72
澎湖縣 Penghu County	126.8641	37,917	101,758	2.68	106.13	802
基隆市 Keelung City	132.7589	150,492	373,077	2.48	101.15	2,810
新竹市 Hsinchu City	104.1526	155,139	431,988	2.78	98.02	4,148
嘉義市 Chiayi City	60.0256	98,276	270,883	2.76	95.63	4,513

資料來源:內政部戶政司