

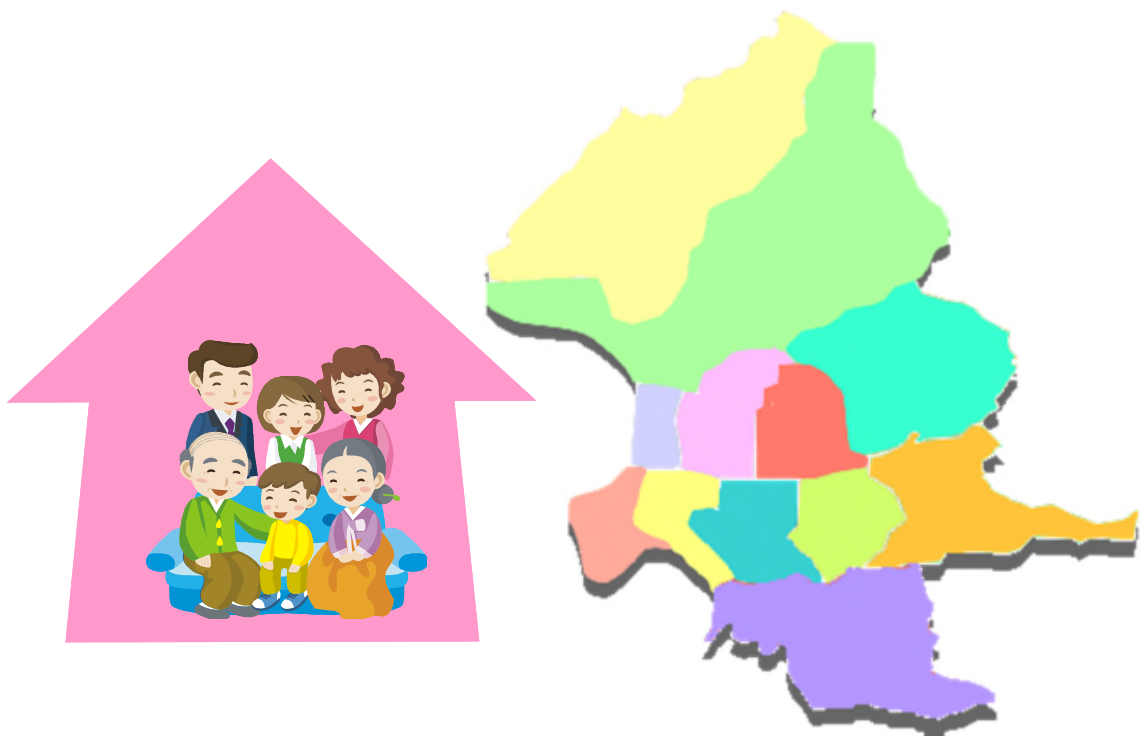

臺北市家庭收支訪問調查報告

REPORT ON THE SURVEY OF FAMILY INCOME AND EXPENDITURE
IN TAIPEI

中華民國103年 2014



臺北市政府主計處編印

DEPARTMENT OF BUDGET, ACCOUNTING
& STATISTICS TAIPEI CITY GOVERNMENT

中華民國 104 年 10 月 出版

前 言

- 一、家庭收支調查之目的，在藉由蒐集家庭收支之基本資料，以明瞭各階層家庭實際所得與消費狀況，供為改善國民生活、增進社會福利及釐訂經濟社會發展計畫之參據。而國民所得統計與消費者物價指數之編算，尤須根據翔實之家庭收支調查資料，故本調查為獲得民間經濟活動之重要統計。
- 二、臺北市改制後，為期提高市民生活水準，加速實現民生主義之政治理想，遵奉行政院令加強辦理民間經濟活動調查統計，乃將家庭收支調查列為本處重要統計工作之一。於民國 58 年起，即開始按年分月舉辦臺北市家庭收支記帳調查，並將調查所獲資料經整理統計分析後，按期編印調查報告書。由於經費人力之限制，記帳調查樣本戶數無法增加太多，且該調查不包括 1 人戶及不起伙之普通戶，因此為測量此項家庭收支記帳調查之確度及分析臺北市個人所得分配統計資料，爰自 60 年起，每年另舉辦臺北市家庭收支訪問調查，訪問調查樣本最初僅抽取 1,230 戶，以後各年隨母體戶數增加而將樣本數提高，本（103）年計抽選 2,000 戶樣本。
- 三、本家庭收支調查，為獲取各年各季之一貫時間數列資料，兼採記帳調查及訪問調查兩種方式進行，今後本處仍將遵循此項方法辦理：記帳調查每年按月進行，將逐項記帳之資料利用電腦處理統計，每半年編印「臺北市家庭收支記帳調查報告」；訪問調查則於每年終了舉辦 1 次，所得訪問資料經整理分析後，按年刊印「臺北市家庭收支訪問調查報告」，藉供各方研究應用。
- 四、本次 103 年家庭收支訪問調查資料，業經整理統計竣事，編印為本報告；報告內容除將 103 年訪問調查樣本每戶平均收支詳予分析陳示外，並推計全市市民全年家庭收支金額，據以分析臺北市個人所得來源及消費型態，另將樣本誤差情況應用統計方法檢定，以鑑定本調查之精確度。
- 五、本報告所用符號代表意義如下：
 - 「—」：代表經統計，但無數值。
 - 「--」：代表有數值，但該數值無意義。
 - 「...」：代表數值不明或尚未產生資料。
 - 「0」：代表有數值，但數值不及半單位。
- 六、本報告為擴大運用範圍，其調查結果統計表部分，自 64 年起增列英文，以利外籍人士參考。至於報告編撰內容，雖經審慎勘校，疏誤仍恐難免，尚祈不吝指正，無任企感。

使用說明

臺北市家庭收支調查共分為訪問調查及記帳調查 2 種，其中：

一、訪問調查：

樣本戶係採取分層二段隨機抽樣法，全市共計訪查 2,000 戶並推估至全市總戶數，調查對象為居住臺北市，具有中華民國國籍之個人及其所組成之家庭。按年辦理 1 次，採派員實地面訪，調查主要目的在了解市內家庭全年收入及消費支出狀況。

二、記帳調查：

(一)辦理情形

樣本戶係採取分層二段隨機抽樣法，全市僅訪查 570 戶，並未進行全市之推估，調查對象為居住臺北市，具有中華民國國籍之個人及其所組成之家庭，但不包括農、林、漁、牧戶之家庭。採留置帳本（家庭收支日記簿），由受訪戶按日記錄流水帳，並定期派員收回，蒐集資料長達一年。

(二)調查結果主要用途

1.觀測各消費細項結構

記帳調查相關統計數據僅為樣本月平均數並未進行全市之推估，故其主要目的係作為每五年消費者物價指數基期編算及呈現各細項消費結構相對變化情形。

2.易受樣本影響

因記帳調查樣本戶數僅訪查 570 戶，致部分調查結果易受樣本偏低及抽樣誤差影響，或有較大之波動。

3.僅編布相關支出統計

記帳調查雖亦蒐集記帳戶之簡要收入資料，惟其功能係作為衡量樣本戶支出合理性之參據，故其調查結果僅編布相關支出統計。

三、使用注意事項

由於 2 項調查特性及使用目的有所不同，其中本市每年家庭收入、支出資料建議以樣本戶數 2,000 戶，抽樣誤差較小之訪問調查資料為準，記帳調查結果則主要用以觀測各消費細項間結構變化，2 種調查使用時宜避免混淆。

目次

Contents

壹、提要分析.....1	I.Summary Analysis.....1
貳、綜合分析	II. Composite Analysis
一、家庭人數與就業人數.....3	1. General Statements of the Number of Persons and Employed Persons in Household3
二、家庭所得分析.....4	2. Analysis of Current Receipts of Household4
三、家庭所得分配與差距.....8	3. Distribution and Inequality of Current Receipts of Household Income8
四、消費支出與儲蓄.....13	4. Types of Consumption Expenditures and Savings13
五、住宅與家庭現代化設備.....22	5. Statements about Residences and Modern Household Equipment22
六、所得收入者特性分析.....24	6. Analysis of the Characteristics of Income Recipients in Taipei24
七、經濟戶長性別分析.....26	7. Analysis of Sex of Household Heads26
參、調查結果統計表	III. Statistical Table
一、家庭收支總額	1. Total Family Income and Expenditure of All Households
表 1、臺北市家庭收支—行政區別.....30	Table 1 Total Family Income and Expenditure by District in Taipei30
表 2、臺北市家庭收支—經濟戶長職業別.....38	Table 2 Total Family Income and Expenditure by Occupation of Household Heads in Taipei38

二、每戶家庭收支

表 3、臺北市每戶家庭收支—
年別.....46

表 4、臺北市每戶家庭收支—
行政區別.....50

表 5、臺北市每戶家庭收支—
經濟戶長行業別.....58

表 6、臺北市每戶家庭收支—
經濟戶長職業別.....66

表 7、臺北市每戶家庭收支—
經濟戶長性別.....74

表 8、臺北市每戶家庭收支—
經濟戶長年齡組別.....76

表 9、臺北市每戶家庭收支—
經濟戶長教育程度別.....80

表 10、臺北市每戶家庭收支—
人數別.....84

表 11、臺北市每戶家庭收支—
家庭組織型態別.....88

表 12、臺北市每戶家庭收支—
住宅狀況別.....92

2. Family Income and Expenditure per Household

Table 3 Family Income and Expenditure
per Household by Year in Taipei
.....46

Table 4 Family Income and Expenditure
per Household by District in
Taipei50

Table 5 Family Income and Expenditure
per Household by Industry of
Household Heads in Taipei58

Table 6 Family Income and Expenditure
per Household by Occupation of
Household Heads in Taipei66

Table 7 Family Income and Expenditure
per Household by Sex of
Household Heads in Taipei74

Table 8 Family Income and Expenditure
per Household by Age of
Household Heads in Taipei76

Table 9 Family Income and Expenditure
per Household by Education Level
of Household Heads in Taipei ...80

Table 10 Family Income and Expenditure
per Household by Size of
Household in Taipei84

Table 11 Family Income and Expenditure
per Household by Type of
Families in Taipei88

Table 12 Family Income and Expenditure
per Household by Type of
Residence in Taipei92

表 13、臺北市每戶家庭收支—
可支配所得戶數五等
分位別.....96

Table 13 Family Income and Expenditure
per Household by Five Equal
Divisions of Households
According to Disposable Income
in Taipei96

表 14、臺北市每戶可支配所
得—戶數五等分位別
.....100

Table 14 Disposable Income per
Household by Five Equal
Divisions of Households
According to Disposable Income
in Taipei100

表 15、臺北市每戶消費支出—
可支配所得戶數五等
分位別.....101

Table 15 Consumption Expenditure per
Household by Five Equal
Divisions of Households
According to Disposable Income
in Taipei101

表 16、臺北市每戶家庭消費
支出型態.....102

Table 16 Consumption Expenditure per
Household by Distribution in
Taipei102

表 17、臺北市每戶可支配所
得及消費支出—可支
配所得戶數五等分位
別及行政區別.....104

Table 17 Family Income and Expenditure
per Household by Five Equal
Divisions of Households
According to Disposable Income
and District in Taipei104

表 18、臺北市每戶可支配所
得及消費支出—可支
配所得戶數五等分位
別及經濟戶長性別、
年齡組別、教育程度
別.....110

Table 18 Family Income and Expenditure
per Household by Five Equal
Divisions of Households
According to Disposable Income,
Sex, Age, and Education Level
of Household Heads in Taipei
.....110

表 19、臺北市家庭戶數—經
濟戶長性別及每戶所
得總額（經常性收入）
組別.....116

Table 19 Numbers of Households by Sex
of Household Heads and Current
Receipts Groups in Taipei116

表 20、臺北市家庭戶數—經濟戶長性別及每戶消費支出組別.....117	Table 20 Numbers of Households by Sex of Household Heads and Consumption Expenditure Groups in Taipei117
三、家庭住宅及主要設備	3. General Statements of Houses and Household Equipment
表 21、臺北市家庭住宅及主要設備概況—行政區別.....118	Table 21 Household Housing and Household Facilities by District in Taipei118
表 22、臺北市家庭住宅及主要設備概況—經濟戶長職業別.....126	Table 22 Household Housing and Household Facilities by Occupation of Household Heads in Taipei126
表 23、臺北市家庭住宅及主要設備概況—家庭組織型態別.....134	Table 23 Household Housing and Household Facilities by Type of Families in Taipei134
表 24、臺北市家庭住宅及主要設備概況—可支配所得戶數五等分位別.....138	Table 24 Household Housing and Household Facilities by Five Equal Divisions of Households According to Disposable Income in Taipei138
四、所得收入者每人所得	4. Income Sources of Income Recipients
表 25、臺北市所得收入者每人所得—行政區別.....142	Table 25 Income Sources of Income Recipients by District in Taipei142
表 26、臺北市所得收入者每人所得—行業別.....146	Table 26 Income Sources of Income Recipients by Industry in Taipei146
表 27、臺北市所得收入者每人所得—職業別.....150	Table 27 Income Sources of Income Recipients by Occupation in Taipei150

表 28、臺北市所得收入者每人所得—年齡組別.....154	Table 28 Income Sources of Income Recipients by Age in Taipei154
表 29、臺北市所得收入者每人所得—教育程度別.....156	Table 29 Income Sources of Income Recipients by Education Level in Taipei156
表 30、臺北市所得收入者每人所得—性別.....158	Table 30 Income Sources of Income Recipients by Sex in Taipei158
肆、附錄	IV. Appendices
附錄 1、臺北市家庭收支訪問調查實施計畫.....160	Appendix 1 Survey Project160
附錄 2、抽樣設計.....162	Appendix 2 Sampling Design162
附錄 3、母體特徵值推定公式及誤差之測定.....164	Appendix 3 Formulas for Estimation of Population Parameters and Measurement of Sampling Errors164
附錄 4、103 年調查表格式.....167	Appendix 4 Questionnaire Form167
附錄 5、臺北市家庭收支訪問調查樣本戶所在區里名稱及各區樣本戶數.....171	Appendix 5 Sampling Numbers, by Districts, for the Survey of Income and Expenditure of Household in Taipei171
附錄 6、主要名詞解釋與公式.....172	Appendix 6 Definition and Classification172

壹、提 要 分 析

一、103 年家庭平均每戶所得總額（經常性收入）為 168.4 萬元，較上年增加 1.50%；平均戶內每人所得總額 53.8 萬元，則較上年增加 1.50%

103 年全市家庭所得總額(課稅前所得)1,737,100 百萬元，較上年之 1,694,797 百萬元增加 2.50%；平均每戶所得總額 1,684,110 元，較上年之 1,659,231 元增加 1.50%；平均每人所得總額 538,054 元，則較上年之 530,106 元增加 1.50%。

按戶數五等分位組（即每一組戶數均占總戶數之 20%）觀察，最高所得之第五等分位組家庭擁有全市所得總額之 38.64%，最低所得之第一等分位組家庭則擁有全市 7.93%所得總額，高低所得組之所得總額差距為 4.87 倍，較上年之 4.89 倍減少 0.02 倍。

二、103 年家庭平均每戶可支配所得為 129.3 萬元，較上年增加 1.05%

可支配所得係所得總額減去非消費支出（指賦稅、利息、捐贈及移轉支出）與自有房屋設算折舊後之餘額，可由家庭自由支配使用於消費或儲蓄。103 年全市家庭可支配所得總額 1,333,275 百萬元，較上年之 1,306,615 百萬元增加 2.04%；平均每戶可支配所得 1,292,604 元，較上年之 1,279,195 元增加 1.05%；平均每人可支配所得 412,973 元，較上年之 408,688 元增加 1.05%。按戶數五等分位組觀察，最高所得組家庭可支配所得為最低所得組家庭之 5.04 倍，較上年之 5.16 倍減少 0.12 倍。

三、103 年家庭平均每戶消費支出為 101.4 萬元，較上年增加 1.24%

103 年全市家庭消費支出總額 1,046,176 百萬元，較上年之 1,023,272 百萬元增加 2.24%；平均每戶消費支出 1,014,262 元，較上年之 1,001,798 元增加 1.24%；平均每人消費支出 324,045 元，較上年之 320,063 元增加 1.24%。

全市家庭平均消費傾向（即消費支出占可支配所得之比率）為 78.47%，依可支配所得按戶數五等分位組觀察，第一等分位組家庭平均消費傾向為 107.86%，第五等分位組家庭為 64.34%，不同所得分位組家庭平均消費傾向呈現隨著所得水準增加而減少之勢。

四、103 年家庭平均每戶儲蓄為 27.8 萬元，較上年增加 0.34%

103 年全市家庭儲蓄總額 287,099 百萬元，較上年 283,343 百萬元增加 1.33%；平均每戶儲蓄 278,341 元，較上年之 277,397 元增加 0.34%；平均每人儲蓄 88,927 元，則較上年之 88,625 元增加 0.34%。

全市家庭平均儲蓄傾向（即儲蓄占可支配所得之比率）為 21.53%，依可支配所得按戶數五等分位組觀察，第一等分位組家庭呈現負儲蓄，第五等分位組家庭為 35.66%，不同所得分位組家庭平均儲蓄傾向呈現隨所得水準增加而提高之勢。

表 1 家庭收支及儲蓄

項 目	總 額			每 戶			每 人		
	金額(百萬元)		年增率 (%)	金額(元)		年增率 (%)	金額(元)		年增率 (%)
	103 年	102 年		103 年	102 年		103 年	102 年	
所得總額	1,737,100	1,694,797	2.50	1,684,110	1,659,231	1.50	538,054	530,106	1.50
可支配所得	1,333,275	1,306,615	2.04	1,292,604	1,279,195	1.05	412,973	408,688	1.05
消費支出	1,046,176	1,023,272	2.24	1,014,262	1,001,798	1.24	324,045	320,063	1.24
儲 蓄	287,099	283,343	1.33	278,341	277,397	0.34	88,927	88,625	0.34

表 2 每戶家庭收支、儲蓄金額及分配比—可支配所得戶數五等分位別

中華民國 103 年

戶 數 五等分位別 (各 20%)	每 戶 所得總額 (元)	收 入 分配比 (%)	每 戶 可支配所得 (元)	所 得 分配比 (%)	每 戶 消費支出 (元)	平 均 消費 傾向 (%)	每 戶 儲 蓄 (元)	平 均 儲 蓄 傾向 (%)
總 平 均	1,684,110	100.00	1,292,604	100.00	1,014,262	78.47	278,341	21.53
第一等分位	668,086	7.93	499,087	7.72	538,329	107.86	-39,242	--
第二等分位	1,070,056	12.71	820,855	12.70	767,398	93.49	53,457	6.51
第三等分位	1,476,981	17.54	1,130,720	17.50	984,968	87.11	145,752	12.89
第四等分位	1,951,903	23.18	1,496,951	23.16	1,162,125	77.63	334,826	22.37
第五等分位	3,253,524	38.64	2,515,405	38.92	1,618,491	64.34	896,913	35.66
五等分位 差距倍數 (倍)	4.87		5.04		3.01		--	

103 年臺北市家庭收支訪問調查計採用全市 12 個行政區 2,000 個樣本家庭資料，推計母體後編製本報告，除將本次調查重要結果之家庭所得總額、可支配所得、消費支出及儲蓄等，與上一年比較之變動情形及按戶數五等分位組之分配情形分別列表簡述如上外，103 年家庭收支概況、所得分配、消費支出結構與儲蓄及所得收入者特性分析之綜合說明請參閱單元貳，103 年調查結果詳細資料請參閱單元參調查結果統計表計有 30 表次。

貳、綜合分析

一、家庭人數與就業人數

(一)家庭人數

根據臺北市家庭收支訪問調查「戶內人數」之統計，平均每戶人數 60 年為 5.42 人，70 年為 4.31 人，80 年為 3.99 人，90 年為 3.59 人，100 年為 3.28 人，103 年為 3.13 人，整體呈現遞減之趨勢。(請參閱表 3)

表 3 每戶家庭人數及就業人數

單位：人

年 別	每 戶 家 庭 人 數			每 戶 就 業 人 數	占 每 戶 家 庭 人 數 比 率 (%)
	總 計	成 年 人 數	未 成 年 人 數		
60 年	5.42	1.35	24.91
65 年	4.76	2.59	2.17	1.52	31.93
70 年	4.31	2.46	1.85	1.45	33.64
75 年	4.28	2.54	1.74	1.59	37.15
80 年	3.99	2.47	1.52	1.59	39.85
85 年	3.79	2.62	1.17	1.61	42.48
90 年	3.59	2.60	0.99	1.50	41.78
95 年	3.34	2.58	0.76	1.40	41.92
100 年	3.28	2.68	0.60	1.41	42.99
101 年	3.21	2.64	0.57	1.39	43.30
102 年	3.13	2.63	0.50	1.33	42.49
103 年	3.13	2.59	0.54	1.34	42.81

(二)家庭就業人數

103 年臺北市家庭平均每戶就業人數為 1.34 人，占戶內人數 42.81%，近年來臺北市平均每戶就業人數皆維持在 1.33~1.50 人之間。(請參閱表 3)

(三)家庭規模

依家庭規模大小觀之，103 年臺北市家庭以 2 人戶為最多，占總戶數 29.28%，再就歷年資料觀察，戶內人數在 4 人(含)以下之戶數，60 年為 30.58%，70 年為 54.49%，80 年為 67.72%，90 年為 76.80%，100 年為 85.08%，103 年增至 88.05%，顯示臺北市家庭規模趨小化，小家庭比率呈遞增之趨勢。(請參閱表 4)

表 4 家庭戶數結構比一人數別

單位：%

年別	總計	1 人戶	2 人戶	3 人戶	4 人戶	5 人戶	6 人戶	7 人戶	8 人戶	9 人及 以上戶
60 年	100.00	0.41	5.37	10.98	13.82	22.52	18.21	11.71	7.80	9.19
65 年	100.00	4.09	7.89	12.18	21.55	21.97	16.48	9.01	2.96	3.87
70 年	100.00	4.04	9.38	15.20	25.87	24.00	11.20	5.69	2.89	1.73
75 年	100.00	2.52	10.12	14.88	30.56	24.08	11.04	4.44	1.60	0.56
80 年	100.00	2.52	11.68	19.20	34.32	21.16	7.24	2.60	0.80	0.48
85 年	100.00	6.55	14.05	19.07	30.93	18.52	7.76	1.84	0.76	0.52
90 年	100.00	8.53	16.50	20.30	31.47	13.93	6.22	2.00	0.45	0.60
95 年	100.00	8.67	20.04	24.64	29.44	12.31	3.21	1.45	0.20	0.05
100 年	100.00	6.00	25.07	26.40	27.61	9.89	3.10	1.39	0.30	0.25
101 年	100.00	5.96	26.66	27.85	25.11	9.95	3.60	0.56	0.25	0.05
102 年	100.00	6.95	27.85	28.89	23.21	9.20	3.10	0.70	0.05	0.05
103 年	100.00	6.19	29.28	26.34	26.24	8.21	3.10	0.50	0.15	—

二、家庭所得分析

(一)家庭所得來源

103 年臺北市家庭所得總額（課稅前家庭所得）為 1,737,100 百萬元，按所得來源分配觀察：薪資所得為 996,890 百萬元，占 57.39%；產業主所得為 164,523 百萬元，占 9.47%；財產所得為 328,722 百萬元，占 18.92%；移轉所得為 246,847 百萬元，占 14.21%；雜項所得為 118 百萬元，占 0.01%。（請參閱表 5）

表 5 家庭所得總額來源分配

中華民國 103 年

項目	總額 (百萬元)	分配比 (%)
所得總額	1,737,100	100.00
薪資所得	996,890	57.39
產業主所得	164,523	9.47
財產所得	328,722	18.92
移轉所得	246,847	14.21
雜項所得	118	0.01

103 年臺北市家庭所得係以薪資所得、財產所得為其主要來源，2 者合計占家庭所得總額的 76.31%，且其占家庭所得總額的比重皆較上年增加，分別增加 3.09 及 0.13 個百分點。（請參閱表 6）

表 6 家庭所得總額來源分配結構比

單位：%

所得別 年別	所得總額	薪資所得	產 業 主 所 得	財產所得	移轉所得	雜項所得
60 年	100.00	63.01	19.79	10.08	6.55	0.57
65 年	100.00	61.05	18.74	13.24	6.47	0.50
70 年	100.00	63.43	16.96	13.96	5.34	0.31
75 年	100.00	60.10	17.62	16.13	5.74	0.41
80 年	100.00	64.26	13.24	17.63	4.69	0.18
85 年	100.00	56.90	14.53	19.16	9.36	0.05
90 年	100.00	54.95	12.83	20.89	11.31	0.02
95 年	100.00	55.44	11.16	20.63	12.72	0.05
99 年	100.00	54.37	9.37	20.29	15.93	0.03
100 年	100.00	56.60	8.83	20.92	13.63	0.02
101 年	100.00	56.25	10.06	19.41	14.27	0.01
102 年	100.00	54.30	11.34	18.79	15.56	0.01
103 年	100.00	57.39	9.47	18.92	14.21	0.01

(二)家庭所得總額

103 年臺北市家庭所得總額 1,737,100 百萬元，較上年增加 2.50%；平均每戶所得總額 1,684,110 元，較上年增加 1.50%；平均每人所得總額 538,054 元，亦較上年增加 1.50%。

剔除物價（消費者物價，CPI）變動因素後，以 100 年固定幣值計算之 103 年之所得總額為 1,667,403 百萬元，較上年實質增加 0.80%；平均每戶實質所得總額為 1,616,539 元，較上年實質減少 0.18%。

從長期觀之，自 60 年至 103 年的 43 年間，平均每戶所得總額計增加 20.99 倍，平均年增率為 7.45%，剔除物價（消費者物價，CPI）變動因素後，平均實質年增率為 3.16%。（請參閱表 7 及表 8）

表 7 家庭所得

單位：元

年 別	所得總額		可支配所得	
	每戶	每人	每戶	每人
60 年	76,579	14,137	73,620	13,590
65 年	165,115	34,688	151,550	32,245
70 年	384,513	89,214	334,428	77,593
75 年	525,025	122,669	434,098	101,425
80 年	953,309	238,925	764,325	191,560
85 年	1,443,102	380,766	1,137,761	300,201
90 年	1,596,257	444,640	1,217,932	339,257
95 年	1,627,979	487,419	1,262,406	377,966
99 年	1,670,079	517,052	1,298,640	402,056
100 年	1,645,287	501,612	1,251,519	381,561
101 年	1,683,958	524,598	1,278,278	398,217
102 年	1,659,231	530,106	1,279,195	408,688
103 年	1,684,110	538,054	1,292,604	412,973
較上年 增減率(%)	1.50	1.50	1.05	1.05

(三)可支配所得

103 年臺北市家庭可支配所得總額 1,333,275 百萬元，較上年增加 2.04%；平均每戶可支配所得 1,292,604 元，則較上年增加 1.05%；平均每人可支配所得 412,973 元，亦較上年增加 1.05%。

剔除物價（消費者物價，CPI）變動因素後，實質可支配所得總額為 1,279,780 百萬元，較上年實質增加 0.36%；平均每戶實質可支配所得為 1,240,741 元，較上年實質減少 0.62%。

從長期觀之，自 60 年至 103 年的 43 年間，平均每戶可支配所得計增加 16.56 倍，平均年增率為 6.89%，剔除物價（消費者物價，CPI）變動因素後，平均實質年增率為 2.62%。（請參閱表 7 及表 9）

表 8 名目及實質家庭所得總額

年別	名目幣值			實質幣值①		
	總額	每戶		總額	每戶	
	金額 (百萬元)	金額 (元)	定基指數 100年=100	金額 (百萬元)	金額 (元)	定基指數 100年=100
60年	29,410	76,579	4.65	163,208	424,967	25.83
65年	78,135	165,115	10.04	247,263	522,516	31.76
70年	221,041	384,513	23.37	415,100	722,090	43.89
75年	359,726	525,025	31.91	626,482	914,359	55.57
80年	775,869	953,309	57.94	1,131,499	1,390,271	84.50
85年	1,216,748	1,443,102	87.71	1,441,986	1,710,242	103.95
90年	1,424,784	1,596,257	97.02	1,591,937	1,783,527	108.40
95年	1,524,719	1,627,979	98.95	1,621,869	1,731,708	105.25
99年	1,626,585	1,670,079	101.51	1,649,848	1,693,964	102.96
100年	1,630,758	1,645,287	100.00	1,630,758	1,645,287	100.00
101年	1,696,902	1,683,958	102.35	1,669,686	1,656,950	100.71
102年	1,694,797	1,659,231	100.85	1,654,106	1,619,394	98.43
103年	1,737,100	1,684,110	102.36	1,667,403	1,616,539	98.25
較上年 增減率(%)	2.50	1.50	1.50	0.80	-0.18	-0.18

附註：①為剔除物價變動因素，以100年消費者物價指數為基期計算。

表 9 名目及實質家庭可支配所得

年別	名目幣值			實質幣值①		
	總額	每戶		總額	每戶	
	金額 (百萬元)	金額 (元)	定基指數 100年=100	金額 (百萬元)	金額 (元)	定基指數 100年=100
60年	28,273	73,620	5.88	156,898	408,546	32.64
65年	71,716	151,550	12.11	226,949	479,589	38.32
70年	192,338	334,428	26.72	361,198	628,034	50.18
75年	297,361	434,098	34.69	517,870	756,005	60.41
80年	622,097	764,325	61.07	907,244	1,114,664	89.06
85年	959,301	1,137,761	90.91	1,136,882	1,348,378	107.74
90年	1,087,099	1,217,932	97.32	1,214,636	1,360,818	108.73
95年	1,182,334	1,262,406	100.87	1,257,668	1,342,842	107.30
99年	1,264,820	1,298,640	103.77	1,282,909	1,317,213	105.25
100年	1,240,467	1,251,519	100.00	1,240,467	1,251,519	100.00
101年	1,288,104	1,278,278	102.14	1,267,445	1,257,776	100.50
102年	1,306,615	1,279,195	102.21	1,275,244	1,248,482	99.76
103年	1,333,275	1,292,604	103.28	1,279,780	1,240,741	99.14
較上年 增減率(%)	2.04	1.05	1.05	0.36	-0.62	-0.62

附註：①為剔除物價變動因素，以100年消費者物價指數為基期計算。

三、家庭所得分配與差距

(一)家庭所得分配之均衡分析

一般常用來衡量高低所得分配均衡與否，常用的有洛倫滋曲線、吉尼係數與戶數五等分位法最高最低級距之所得倍數等。

1. 洛倫滋曲線表示：

洛倫滋曲線(Lorenz Curve)係以圖示法說明家庭所得分配的狀況。其法為先將排序後的所得等分各組，並分別計算各組戶數、所得占其總數之累積百分比，再據以繪成圖形，橫軸為戶數累積百分比，縱軸為所得累積百分比，將實際所得資料以此對應描繪出之曲線，若家庭所得分配為完全均等時（如 10%家庭擁有 10%所得，80%家庭擁有 80%所得），其為一條 45° 角直線，稱為完全均等線；若家庭所得分配不均時，該曲線必為一條位於對角直線下方的弧形曲線，此曲線與對角直線間之距離，即可測定分配不均程度之大小，距離愈大，表示不均等程度愈高。103 年臺北市家庭收支訪問調查之洛倫滋曲線如圖 1。

表 10 每戶家庭所得總額—戶數十等分位別

中華民國 103 年

戶數十等分位別 (各 10%)	每戶 所得總額 (元)	各等分位 所得總額百分比 (%)	累積百分比 (%)
總 平 均	1,684,110	100.00	--
第 一 等 分 位	546,361	3.24	3.24
第 二 等 分 位	789,813	4.69	7.93
第 三 等 分 位	984,978	5.85	13.78
第 四 等 分 位	1,155,143	6.86	20.64
第 五 等 分 位	1,369,062	8.13	28.77
第 六 等 分 位	1,584,902	9.41	38.18
第 七 等 分 位	1,805,455	10.72	48.90
第 八 等 分 位	2,098,381	12.46	61.36
第 九 等 分 位	2,561,464	15.21	76.57
第 十 等 分 位	3,945,648	23.43	100.00
十 等 分 位 差 距 倍 數 (倍)		7.22	

圖 1 家庭所得分配不均等程度洛倫滋曲線

民國 103 年

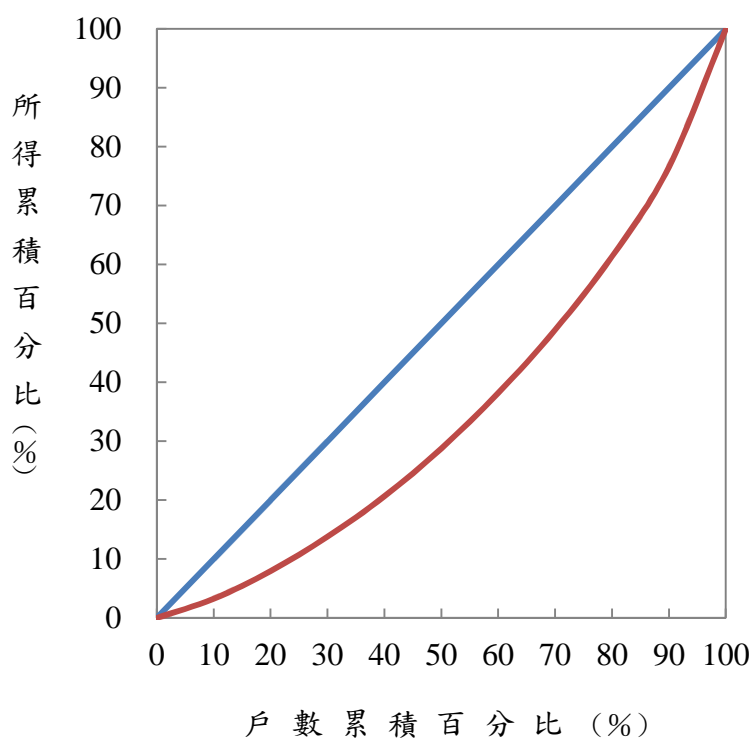

2. 吉尼係數表示：

所謂吉尼係數或稱吉尼集中係數(Gini's Concentration Coefficient)，為測量洛倫滋分配曲線與完全均等線間包含之面積對完全均等線以下整個三角形面積之比率，此項係數愈大，表示所得分配不均等的程度愈高，反之係數愈小，表示不均等的程度愈低，故有時亦稱集中比率(Concentration Ratio)或不均等係數(Inequality Coefficient)，其計算公式如下：

先將所得由小排到大，分別求各家庭所得占全體家庭總所得所居比重 (y_i)，即：

$$Y = (Y_1, Y_2, \dots, Y_N), Y_1 \leq Y_2 \leq \dots \leq Y_N \quad \sum_{i=1}^N Y_i = Y \quad \text{令 } y_i = \frac{Y_i}{Y} \quad \therefore \sum_{i=1}^N y_i = 1$$

$$G(Y) = \alpha \mu_y - \beta \quad \text{其中 } \alpha = \frac{2}{N} \quad \beta = \frac{(N+1)}{N} \quad \mu_y = \sum_{i=1}^N \lambda_i y_i$$

$$\lambda_1 = 1, \lambda_2 = 2, \dots, \lambda_N = N$$

Y_i ：第 i 戶家庭之所得 N ：家庭總戶數 λ_i ：所得等級

根據上述公式計算結果，103 年臺北市家庭所得總額之不均等係數為 0.3111，較 102 年之 0.3169 減少 0.0058。

3. 戶數五等分位法表示：

戶數五等分位法係將全市家庭依所得收入自小而大順序排列後分為五等分，使每一等分戶數相等，再以第五等分位組（最高所得組）所得相對於第一等分位組（最低所得組）之所得的倍數作為衡量所得分配的不均衡程度之指標。

若將家庭依可支配所得高低分成五等分，103 年臺北市最高所得組家庭的所得總額占全市家庭之 38.64%，最低所得組家庭的所得總額占全市家庭之 7.93%，兩者所得差距倍數為 4.87 倍，較 102 年之 4.89 倍減少 0.02 倍。（請參閱表 11）

表 11 每戶家庭所得總額—戶數五等分位別

年 別	所得總額戶數五等分位（%）					五等分位 差距倍數 (倍)	吉 尼 係 數
	1 (最低所得組)	2	3	4	5 (最高所得組)		
60 年	8.88	12.55	16.35	22.08	40.14	4.52	0.3120
65 年	9.78	14.08	17.42	22.12	36.60	3.74	0.2299
70 年	9.23	13.92	17.73	22.76	36.36	3.94	0.2829
75 年	9.39	13.51	17.16	22.35	37.59	4.00	0.2799
80 年	9.45	13.93	17.82	22.83	35.97	3.81	0.2653
85 年	8.53	14.23	18.40	23.33	35.51	4.16	0.2683
90 年	7.71	13.29	17.74	23.15	38.11	4.94	0.3036
95 年	7.68	13.29	17.83	24.14	37.06	4.83	0.2956
100 年	7.95	12.99	17.90	22.71	38.46	4.84	0.3121
101 年	8.09	12.95	17.46	23.02	38.48	4.76	0.3079
102 年	8.00	12.53	17.23	23.14	39.10	4.89	0.3169
103 年	7.93	12.71	17.54	23.18	38.64	4.87	0.3111

(二) 戶數按五等分位法與行政區別之分配

臺北市 12 個行政區中，由於各區地理環境差異，致發展程度不一，人數消長情形，區內居民就業之型態並不相同，形成各區市民家庭所得之分配也不一致。特以全市 103 萬餘戶中各戶家庭所得依大小順序排列，並分為五等分組，再將每一等分中之每一戶依其所屬行政區別分，以了解臺北市各區戶數在所得五等分位法中之分配比。

103 年臺北市家庭所得依可支配所得大小戶數五等分位法分配，第一等分位組即最低所得組中（平均每戶年所得 499,087 元），以萬華區最多，占全市總戶數 2.76%，中正區最少，僅占 0.90%；第二等分位組中（平均每戶年所得 820,855 元），以中山區最多，占全市總戶數 2.30%，中正區最少，僅占 0.81%；第三等分位組中（平均每戶年所得 1,130,720 元）以信義區最多，占全市總戶數 2.50%，大同區最少，僅占 0.81%；第四等分位組中（平均每戶年所得 1,496,951 元），以內湖區最多，占全市總戶數 2.40%，南港區最少，僅占 0.76%；第五等分位組中（平均每戶年所得 2,515,405 元），則以大安區最多，占全市總戶數 3.74%，南港區最少，僅占 0.61%。（請參閱表 12）

表 12 家庭可支配所得戶數五等分位結構比

中華民國 103 年

單位：%

行政區別	戶數百分比	可支配所得戶數五等分位				
		1 (最低所得組)	2	3	4	5 (最高所得組)
總計	100.00	20.00	20.00	20.00	20.00	20.00
松山區	7.76	1.29	1.65	1.80	1.27	1.75
信義區	8.59	1.30	1.60	2.50	1.64	1.55
大安區	11.62	1.29	2.04	2.39	2.15	3.74
中山區	9.46	1.94	2.30	1.75	2.23	1.25
中正區	6.29	0.90	0.81	1.51	1.46	1.61
大同區	4.93	1.32	1.00	0.81	1.01	0.80
萬華區	7.52	2.76	1.50	1.15	1.25	0.85
文山區	9.94	2.29	2.20	1.65	1.95	1.85
南港區	4.39	1.06	1.11	0.86	0.76	0.61
內湖區	10.14	1.60	1.74	2.15	2.40	2.24
士林區	10.19	2.04	2.20	1.84	1.85	2.26
北投區	9.16	2.20	1.84	1.59	2.03	1.49

(三)家庭所得按行政區別之分配

觀察臺北市 12 個行政區之所得：在可支配所得總額方面，以大安區最高，達 189,116 百萬元；其次為內湖區(139,910 百萬元)；再次之為士林區(134,360

百萬元)；而以南港區最低，僅51,835百萬元。在平均每戶可支配所得方面，仍以大安區最高，達1,578,059元；其次為中正區(1,424,659元)；再次之為松山區(1,409,689元)；而以萬華區最低，僅為1,021,278元。(請參閱表13)

表 13 家庭可支配所得

中華民國 103 年

行政區別	總額 (百萬元)	每戶 (元)
總平均	1,333,275	1,292,604
松山區	112,786	1,409,689
信義區	118,600	1,338,056
大安區	189,116	1,578,059
中山區	117,708	1,205,897
中正區	92,493	1,424,659
大同區	59,357	1,166,623
萬華區	79,219	1,021,278
文山區	122,472	1,194,676
南港區	51,835	1,143,682
內湖區	139,910	1,337,584
士林區	134,360	1,278,169
北投區	115,420	1,222,098

(四)家庭所得按經濟戶長職業別之分配

103年臺北市家庭之每戶所得總額按經濟戶長職業別觀察，以民意代表、主管及經理人員之家庭最高，為2,846,610元，其次為專業人員之家庭2,216,590元，而其他(無業者及現役軍人)之家庭976,967元為最低。

就總戶數分配觀察，以經濟戶長職業別為其他（無業者及現役軍人）之家庭占 21.41%為最多，技術員及助理專業人員之家庭占 17.94%次之。（請參閱表 14）

表 14 家庭所得—經濟戶長職業別

中華民國 103 年

經濟戶長職業別	戶數 分配比 (%)	每戶 人數 (人)	所得總額(元)		可支配所得(元)	
			每戶	每人	每戶	每人
總 平 均	100.00	3.13	1,684,110	538,054	1,292,604	412,973
民意代表、主管及經理人員	12.06	3.48	2,846,610	817,991	2,139,582	614,822
專 業 人 員	14.64	3.45	2,216,590	642,490	1,672,633	484,821
技術員及助理專業人員	17.94	3.38	1,811,609	535,979	1,385,611	409,944
事務支援人員	5.95	3.21	1,591,683	495,851	1,211,431	377,393
服務及銷售工作人員	14.59	3.36	1,482,702	441,280	1,180,543	351,352
農、林、漁、牧業生產人員	0.10	2.96	1,171,603	395,812	787,914	266,187
技藝有關工作人員	4.91	3.76	1,461,045	388,576	1,121,258	298,207
機械設備操作及組裝人員	4.40	3.60	1,293,241	359,234	1,009,970	280,547
基層技術工及勞力工	4.00	3.06	1,030,565	336,786	818,676	267,541
其 他	21.41	2.10	976,967	465,222	764,709	364,147

四、消費支出與儲蓄

(一)消費支出

103 年臺北市家庭消費支出總額 1,046,176 百萬元，較上年增加 2.24%；平均每戶消費支出 1,014,262 元，較上年增加 1.24%；平均每人消費支出 324,045 元，較上年增加 1.24%。剔除物價變動因素後，平均每戶實質消費支出為 973,567 元，實質減少 0.43%。

從長期觀之，民國 60 年至 103 年的 43 年間，平均每戶消費支出計增加 14.31 倍，平均年增率為 6.55%，剔除物價變動因素後，平均實質年增率為 2.29%。（請參閱表 15 及表 16）

表 15 家庭消費支出及儲蓄

年 別	消 費 支 出			儲 蓄		
	總 額 (百萬元)	每 戶 (元)	每 人 (元)	總 額 (百萬元)	每 戶 (元)	每 人 (元)
60 年	25,448	66,266	12,233	2,824	7,355	1,358
65 年	60,961	128,823	27,409	10,755	22,727	4,836
70 年	148,995	259,190	60,137	43,343	76,238	17,456
75 年	231,070	337,145	78,772	66,291	96,953	22,653
80 年	456,018	560,319	140,431	166,079	204,006	51,129
85 年	731,333	867,384	228,861	227,968	270,377	71,340
90 年	853,213	955,897	266,267	233,886	262,034	72,990
95 年	885,383	945,344	283,037	296,951	317,062	94,929
100 年	987,844	996,646	303,855	252,622	254,873	77,705
101 年	981,232	973,747	303,348	306,872	304,531	94,869
102 年	1,023,272	1,001,798	320,063	283,343	277,397	88,625
103 年	1,046,176	1,014,262	324,045	287,099	278,341	88,927
較 上 年 增 減 率 (%)	2.24	1.24	1.24	1.33	0.34	0.34

(二)儲蓄

103 年臺北市家庭儲蓄總額 287,099 百萬元，較上年增加 1.33%；平均每戶儲蓄 278,341 元，較上年增加 0.34%，平均每人儲蓄 88,927 元，較上年增加 0.34%。（請參閱表 15）

表 16 名目及實質家庭消費支出

年 別	名 目 幣 值			實 質 幣 值 ①		
	總 額	每 戶		總 額	每 戶	
	金 額 (百萬元)	金 額 (元)	定基指數 100年=100	金 額 (百萬元)	金 額 (元)	定基指數 100年=100
60 年	25,448	66,266	6.65	141,221	367,736	36.90
65 年	60,961	128,823	12.93	192,915	407,668	40.90
70 年	148,995	259,190	26.01	279,803	486,742	48.84
75 年	231,070	337,145	33.83	402,421	587,156	58.91
80 年	456,018	560,319	56.22	665,040	817,149	81.99
85 年	731,333	867,384	87.03	866,714	1,027,950	103.14
90 年	853,213	955,897	95.91	953,311	1,068,041	107.16
95 年	885,383	945,344	94.85	941,797	1,005,578	100.90
100 年	987,844	996,646	100.00	987,844	996,646	100.00
101 年	981,232	973,747	97.70	965,494	958,129	96.14
102 年	1,023,272	1,001,798	100.52	998,704	977,745	98.10
103 年	1,046,176	1,014,262	101.77	1,004,200	973,567	97.68

附註：①為剔除物價變動因素，以 100 年消費者物價指數為基期計算。

(三)消費支出型態

整體而言，臺北市家庭消費結構以住宅服務、水電瓦斯及其他燃料所占比重最高，其次為食品及非酒精飲料，醫療保健則居第3位。

長期觀之，消費支出型態亦有明顯轉變，自民國70年至103年的33年間，食品及非酒精飲料所占比率減少約16.97個百分點；由於市民健康觀念提升，醫療保健重視程度相對提高，使得醫療及保健支出比率103年達12.44%，33年來所占比率增加8.71個百分點；隨著家庭型態的轉變與所得水準的提高，市民外食與聚餐的需求也隨之增加，使得33年間餐廳及旅館支出，所占比率增加6.48個百分點，其中103年在外伙食費支出占6.96%；另由於行動電話、網路的普及化，通訊支出相對提高，33年間所占比率增加2.18個百分點。（請參閱表17）

表 17 每戶家庭消費支出型態結構比

單位：%

年別	每戶消費支出	食品及非酒精飲料	菸酒及檳榔	衣著鞋襪及服飾用品	住宅服務、水電瓦斯及其他燃料	家具設備及家務維護	醫療保健	交通	通訊	休閒與文化	教育	餐廳及旅館	在外伙食費	什項消費
70年	100.00	31.19	2.07	6.67	30.04	4.19	3.73	5.69	1.06	4.74	3.84	2.44	...	4.34
75年	100.00	25.94	1.63	6.88	29.85	4.51	3.73	6.89	1.05	6.50	4.57	4.24	1.81	4.20
80年	100.00	19.72	1.13	6.44	33.17	3.48	3.57	6.40	0.97	8.83	4.60	6.16	3.37	5.54
85年	100.00	16.93	0.79	4.42	28.49	3.86	6.82	7.84	1.28	8.81	5.26	8.03	5.26	7.48
90年	100.00	15.65	0.82	3.44	29.37	2.95	8.61	7.57	2.74	7.69	5.76	8.58	6.01	6.82
95年	100.00	14.45	0.83	2.95	29.42	2.73	11.33	7.38	3.19	6.92	5.52	8.31	6.02	6.97
100年	100.00	14.40	0.79	2.79	30.43	2.63	12.35	7.69	3.08	7.12	4.06	8.42	6.57	6.23
101年	100.00	15.05	0.77	2.77	29.89	2.63	12.00	7.79	3.15	7.13	4.11	8.87	6.91	5.84
102年	100.00	14.88	0.74	2.86	30.12	2.80	12.13	7.35	3.19	7.19	3.52	8.72	6.70	6.49
103年	100.00	14.22	0.75	3.01	29.70	2.77	12.44	7.75	3.24	7.10	3.99	8.92	6.96	6.13

103 年臺北市家庭消費支出總額高達 1,046,176 百萬元，平均每戶 1,014,262 元，平均每人 324,045 元。按消費內容觀察，以住宅服務、水電瓦斯及其他燃料所占最多，平均每戶全年達 301,205 元（包括自有房屋設算租金在內），平均每人 96,232 元，占消費支出之 29.70%；食品及非酒精飲料次之，平均每戶全年計 144,205 元，平均每人 46,072 元，占 14.22%；其餘依序為醫療保健平均每戶 126,151 元，平均每人 40,304 元，占 12.44%；餐廳及旅館平均每戶 90,433 元，平均每人 28,892 元，占 8.92%；交通平均每戶 78,606 元，平均每人 25,114 元，占 7.75%；休閒與文化平均每戶 72,027 元，平均每人 23,012 元，占 7.10%；什項消費平均每戶 62,151 元，平均每人 19,857 元，占 6.13%；教育平均每戶 40,479 元，平均每人 12,933 元，占 3.99%；通訊平均每戶 32,826 元，平均每人 10,488 元，占 3.24%；衣著鞋襪及服飾用品平均每戶 30,517 元，平均每人 9,750 元，占 3.01%；家具設備及家務維護平均每戶 28,096 元，平均每人 8,976 元，占 2.77%；菸酒及檳榔平均每戶 7,566 元，平均每人 2,417 元，占 0.75% 為最少。（請參閱表 18）

1. 消費支出型態按五等分位法分

依可支配所得大小戶數五等分位法觀察各等分位組家庭消費支出，第一等分位組家庭平均每戶全年消費金額為 538,329 元；第二等分位組為 767,398 元；第三等分位組為 984,968 元；第四等分位組為 1,162,125 元；第五等分位組家庭平均每戶全年消費金額達 1,618,491 元，第五等分位組之消費金額為第一等分位組之 3.01 倍。

就一般趨勢而言，各項消費物品之支出多隨其所得之增加而增加。其中衣著鞋襪及服飾用品、家具設備及家務維護、交通、休閒與文化、什項消費等支出費用，由於所得彈性較大，故其消費支出增加率隨所得大小呈正向成長。如衣著鞋襪及服飾用品占消費支出之比率由第一等分位組之 1.81%，至第五等分位組升為 3.86%；家具設備及家務維護所占比率由第一等分位之 2.05%，至第五等分位組升為 3.28%；交通所占比率由第一等分位之 4.53%，至第五等分位組升為 9.55%；休閒與文化所占比率由第一等分位之 3.95%，至第五等分位組升為 9.95%；什項消費所占比率由第一等分位之 3.91%，至第五等分位組升為 7.94%。

而食品及非酒精飲料、住宅服務、水電瓦斯及其他燃料等支出費用，因其所得彈性較小，故此類消費支出金額隨所得增加而增加，惟其成長之

幅度，較所得之成長為低。是以在各等分位組中所占比率，係隨所得水準之增高而漸次下降。如食品及非酒精飲料占消費支出之比率由第一等分位組 18.12%，至第五等分位組降為 11.76%；住宅服務、水電瓦斯及其他燃料，由第一等分位組之 40.62%，至第五等分位組降為 24.65%。(請參閱表 18)

表 18 每戶家庭消費支出型態—可支配所得戶數五等分位別

中華民國 103 年

項 目	每 戶 全 年 消 費 金 額 (元)						百 分 比 (%)					
	總計	可支配所得戶數五等分位					總計	可支配所得戶數五等分位				
		1 (最低 所得組)	2	3	4	5 (最高 所得組)		1 (最低 所得組)	2	3	4	5 (最高 所得組)
消費支出合計	1,014,262	538,329	767,398	984,968	1,162,125	1,618,491	100.00	100.00	100.00	100.00	100.00	100.00
食 品 及 非 酒 精 飲 料	144,205	97,547	124,688	147,007	161,508	190,273	14.22	18.12	16.25	14.93	13.90	11.76
菸酒及檳榔	7,566	4,866	6,529	7,029	8,456	10,948	0.75	0.90	0.85	0.71	0.73	0.68
衣著鞋襪及 服 飾 用 品	30,517	9,718	17,892	25,168	37,335	62,470	3.01	1.81	2.33	2.56	3.21	3.86
住宅服務、 水電瓦斯及 其 他 燃 料	301,205	218,660	266,205	302,013	320,257	398,891	29.70	40.62	34.69	30.66	27.56	24.65
家具設備及 家 務 維 護	28,096	11,028	15,924	27,355	33,123	53,051	2.77	2.05	2.08	2.78	2.85	3.28
醫 療 保 健	126,151	64,234	98,136	132,640	150,782	184,966	12.44	11.93	12.79	13.47	12.97	11.43
交 通	78,606	24,375	47,146	67,128	99,895	154,485	7.75	4.53	6.14	6.82	8.60	9.55
通 訊	32,826	15,445	24,306	32,847	40,821	50,713	3.24	2.87	3.17	3.33	3.51	3.13
休 閒 與 文 化	72,027	21,277	38,257	55,971	83,541	161,090	7.10	3.95	4.99	5.68	7.19	9.95
教 育	40,479	8,420	27,733	44,652	49,283	72,305	3.99	1.56	3.61	4.53	4.24	4.47
餐 廳 及 旅 館	90,433	41,706	67,642	89,155	102,850	150,813	8.92	7.75	8.81	9.05	8.85	9.32
什 項 消 費	62,151	21,054	32,938	54,003	74,273	128,486	6.13	3.91	4.29	5.48	6.39	7.94

2. 消費支出型態按經濟戶長職業別分

就各類職業家庭對各項消費支出分配觀察，在食品及非酒精飲料方面，以機械設備操作及組裝人員（18.44%）為最高，而以民意代表、主管及經理人員（11.30%）為最低。住宅服務、水電瓦斯及其他燃料方面（包括自有房屋設算租金），以其他工作者（39.95%）為最高，而以民意代表、

主管及經理人員（26.39%）為最低。醫療保健方面，則以基層技術工及勞力工（16.12%）為最高，農、林、漁、牧業生產人員（9.21%）為最低。（請參閱表 19）

表 19 每戶家庭消費支出型態－經濟戶長職業別

中華民國 103 年

經濟戶長職業別	每戶消費支出(元)	百分比 (%)												
		總計	食品及酒精飲料	菸酒及檳榔	衣著鞋襪及服飾用品	住宅服務、電水瓦斯及其他燃料	家具設備及家務維護	醫療保健	交通	通訊	休閒與文化	教育	餐廳及旅館	什項消費
總平均	1,014,262	100.00	14.22	0.75	3.01	29.70	2.77	12.44	7.75	3.24	7.10	3.99	8.92	6.13
民意代表、主管及經理人員	1,462,964	100.00	11.30	0.72	4.00	26.39	3.08	11.16	9.65	3.11	8.95	5.02	9.47	7.16
專業人員	1,224,852	100.00	13.11	0.47	3.29	26.74	3.30	11.40	8.44	3.34	9.08	4.60	9.23	7.02
技術員及助理專業人員	1,103,733	100.00	13.84	0.73	3.07	27.56	2.60	11.86	8.62	3.51	8.23	4.62	9.37	5.98
事務支援人員	1,003,914	100.00	14.43	0.70	2.81	29.68	2.72	12.17	7.32	3.58	6.11	5.29	9.06	6.14
服務及銷售工作人員	905,939	100.00	16.33	0.96	2.92	28.97	2.31	12.37	7.16	3.48	5.76	3.95	9.74	6.06
農、林、漁、牧業生產人員	898,929	100.00	18.09	0.76	2.87	29.65	2.73	9.21	8.12	3.25	6.31	7.32	7.06	4.64
技藝有關工作人員	919,103	100.00	17.24	1.42	2.64	28.29	2.54	12.31	8.33	3.88	3.82	3.76	10.05	5.72
機械設備操作及組裝人員	825,993	100.00	18.44	1.46	3.07	30.88	2.88	11.28	6.10	3.77	4.45	3.20	9.70	4.77
基層技術工及勞力工	719,543	100.00	18.01	1.14	1.98	31.16	2.13	16.12	6.08	3.30	3.16	3.16	9.43	4.32
其他	735,226	100.00	14.81	0.52	1.93	39.95	2.60	15.60	4.92	2.27	5.14	1.27	6.03	4.96

3. 消費支出型態按行政區別分

在消費支出總額方面，以大安區最高，達 142,333 百萬元；其次為內湖區（117,582 百萬元）；文山區（103,889 百萬元）再次之；而以南港區最低，僅 39,609 百萬元。在平均每戶消費支出方面，以大安區（1,187,685 元）最高；其次為內湖區（1,124,119 元）；松山區（1,090,188 元）再次之；最低者為萬華區，僅 789,078 元。

103 年臺北市全年平均每戶飲食費(含家外食物)為 21 萬 9,892 元,以大安區之 25 萬 3,912 元最高,中山區之 18 萬 9,094 元最低;再就全年平均每戶飲食費(不含家外食物)觀察,以大安區之 16 萬 9,950 元最高,萬華區之 12 萬 8,076 元最低。觀察各行政區飲食費(含家外食物)占消費支出比率,以大同區(25.78%)最高,松山區(19.47%)為最低;而各行政區飲食費(不含家外食物)占消費支出情形,則以南港區(17.52%)最高,中正區(12.11%)最低。(請參閱表 20)

表 20 家庭飲食費占消費支出比^①

中華民國 103 年

行政 區別	消 費 支 出			飲 食 費 (含家外食物)		飲 食 費 (不含家外食物)	
	總額 (百萬元)	每 戶		每 戶		每 戶	
		金額 (元)	占消費支 出百分比 (%)	金額 (元)	占消費支 出百分比 (%)	金額 (元)	占消費支 出百分比 (%)
總平均	1,046,176	1,014,262	100.00	219,892	21.68	147,569	14.55
松山區	87,224	1,090,188	100.00	212,212	19.47	138,475	12.70
信義區	91,673	1,034,264	100.00	205,894	19.91	133,299	12.89
大安區	142,333	1,187,685	100.00	253,912	21.38	169,950	14.31
中山區	89,978	921,815	100.00	189,094	20.51	137,230	14.89
中正區	69,222	1,066,214	100.00	215,833	20.24	129,099	12.11
大同區	48,689	956,963	100.00	246,681	25.78	148,962	15.57
萬華區	61,207	789,078	100.00	199,858	25.33	128,076	16.23
文山區	103,889	1,013,403	100.00	218,330	21.54	155,513	15.35
南港區	39,609	873,927	100.00	216,484	24.77	153,091	17.52
內湖區	117,582	1,124,119	100.00	238,011	21.17	160,353	14.26
士林區	103,552	985,091	100.00	227,220	23.07	157,372	15.98
北投區	91,218	965,839	100.00	208,130	21.55	142,569	14.76

附註：①飲食費(含家外食物)包括食品及非酒精飲料、酒精性飲料、婚生壽慶喪祭奠費及在外伙食費；家外食物係指在外伙食費及婚生壽慶喪祭奠費。

(四)平均消費傾向與儲蓄傾向

隨家庭所得增加，本市家庭平均消費傾向約呈逐年下降趨勢。若將本市家庭依可支配所得大小排列，並按戶數五等分，計算每一等分位組之平均消費傾向，得知低所得家庭其平均消費傾向較高，而高所得家庭其平均消費傾向較低。

由於平均儲蓄傾向加平均消費傾向之和為 1，可知高所得組家庭平均儲蓄傾向較低所得組家庭高甚多。（請參閱表 21）

表 21 每戶家庭平均消費傾向—可支配所得戶數五等分位別

單位：%

年別	總平均	可支配所得戶數五等分位				
		1 (最低所得組)	2	3	4	5 (最高所得組)
60年	90.01	104.89	100.41	95.94	90.98	80.38
65年	85.00	94.37	92.27	90.04	84.64	77.36
70年	77.50	95.07	89.88	85.48	76.90	64.45
75年	77.67	97.00	90.24	84.50	75.67	65.88
80年	73.31	85.76	83.66	78.74	73.13	63.11
85年	76.24	90.77	85.44	79.71	76.92	66.75
90年	78.49	97.24	91.75	86.03	80.89	65.01
95年	74.88	95.99	90.81	82.28	74.33	61.53
100年	79.63	112.30	91.70	88.31	81.75	63.82
101年	76.18	102.85	90.36	86.31	74.82	62.12
102年	78.31	110.08	93.93	86.87	79.11	63.00
103年	78.47	107.86	93.49	87.11	77.63	64.34

1. 平均消費傾向按所得大小別分

一般而言，所得水準愈低，則平均消費傾向愈高，此乃因所得水準較低之家庭大部分所得皆用於必需品之消費支出，故其平均消費傾向較高。

若就可支配所得五等分位法觀察各等分位組平均消費傾向，第一等分位組平均消費傾向為 107.86%，至第五等分位組降為 64.34%，顯示不同所得家庭平均消費傾向之變動，隨所得水準之高低呈相反趨勢。（請參閱表 22）

103 年臺北市平均每戶儲蓄為 278,341 元，其中第一等分位組平均每戶儲蓄為-39,242 元，第五等分位組平均每戶儲蓄則增為 896,913 元，呈現所得愈高之家庭，其儲蓄額亦愈高。（請參閱表 22）

表 22 每戶家庭收支及儲蓄—可支配所得戶數五等分位別

中華民國 103 年

戶數 五等分位別	每戶 可支配所得 (元)	每戶 消費支出 (元)	每戶 儲蓄 (元)	平均 消費傾向 (%)	平均 儲蓄傾向 (%)
總平均	1,292,604	1,014,262	278,341	78.47	21.53
第一等分位	499,087	538,329	-39,242	107.86	--
第二等分位	820,855	767,398	53,457	93.49	6.51
第三等分位	1,130,720	984,968	145,752	87.11	12.89
第四等分位	1,496,951	1,162,125	334,826	77.63	22.37
第五等分位	2,515,405	1,618,491	896,913	64.34	35.66

2. 平均消費傾向按經濟戶長職業別分

就平均消費傾向而言，本市平均為 78.47%，其中以經濟戶長為農、林、漁、牧業生產人員最高達 114.09%（即每百元可支配所得中有 114.09 元用於消費），其他人員（無業者與現役軍人）96.14%（即每百元可支配所得中有 96.14 元用於消費，其餘 3.86 元為儲蓄）次之，其餘各職業約在 68%~88%間。

就平均儲蓄傾向而言，本市平均為 21.53%，其中以經濟戶長為民意代表、主管及經理人員最高達 31.62%，專業人員（26.77%）次之，服務及銷售工作人員（23.26%）居第 3 位。（請參閱表 23）

綜上所述，各類家庭平均消費傾向與儲蓄傾向有高低之不同。其主要

原因在於各類家庭所得水準及其他社會經濟特性不同，如職業性質、教育程度、家庭人數、年齡大小、性別與個人滿足慾望之觀念等，有所差異之故。

表 23 每戶家庭收支及儲蓄－經濟戶長職業別

中華民國 103 年

經濟戶長職業別	每戶可支配所得(元)	每戶消費支出(元)	每戶儲蓄(元)	平均消費傾向(%)	平均儲蓄傾向(%)
總平均	1,292,604	1,014,262	278,341	78.47	21.53
民意代表、主管及經理人員	2,139,582	1,462,964	676,618	68.38	31.62
專業人員	1,672,633	1,224,852	447,781	73.23	26.77
技術員及助理人員	1,385,611	1,103,733	281,878	79.66	20.34
事務支援人員	1,211,431	1,003,914	207,517	82.87	17.13
服務及銷售人員	1,180,543	905,939	274,604	76.74	23.26
農、林、漁、牧業生產人員	787,914	898,929	-111,016	114.09	--
技藝有關人員	1,121,258	919,103	202,156	81.97	18.03
機械設備操作及組裝人員	1,009,970	825,993	183,977	81.78	18.22
基層技術工及勞力工	818,676	719,543	99,133	87.89	12.11
其他	764,709	735,226	29,483	96.14	3.86

五、住宅與家庭現代化設備

(一)住宅所有權屬概況

臺北市家庭擁有自有住宅之比率，隨經濟情勢及置產觀念影響大致呈逐年上升之趨勢。從歷年家庭住宅權屬觀察，擁有自有住宅者，65 年為 50.35%，70 年為 56.36%，75 年為 67.92%，80 年為 71.20%，90 年為 78.37%，100 年為 81.94%，至 103 年擁有自有住宅家庭占 81.46%。（請參閱表 24）

表 24 家庭自有住宅率及主要設備普及率

單位：%

年 別	自 有 住 宅 ①	彩 色 電 視 機	數 位 影 音 光 碟 機	攝 影 機	音 響	有線電 視頻道 設 備	家 用 電 腦	上 網 際 網 路 ②	電 話 機	行 動 電 話
61 年	...	9.29	29.13	...
65 年	50.35	37.61	51.76	...
70 年	56.36	89.02	...	2.13	38.69	85.33	...
75 年	67.92	97.60	...	1.56	40.52	...	6.32	...	94.40	...
80 年	71.20	99.56	...	7.44	43.80	...	23.84	...	98.68	...
85 年	76.36	99.40	...	17.65	57.84	69.00	41.84	...	99.16	...
90 年	78.37	99.40	34.88	17.45	60.34	82.82	68.87	57.11	99.45	87.31
95 年	81.02	99.60	68.42	17.43	53.91	86.92	78.38	72.40	99.06	91.73
99 年	81.42	99.20	58.35	14.73	45.31	91.25	82.31	78.94	97.90	94.71
100 年	81.94	99.25	56.93	13.08	43.59	91.25	82.04	79.89	98.05	95.75
101 年	83.57	99.05	54.94	13.70	42.42	90.43	82.42	80.70	97.29	95.73
102 年	81.91	99.09	47.46	10.94	37.70	90.69	80.49	82.69	96.15	95.16
103 年	81.46	98.15	47.42	12.19	36.23	90.96	82.59	86.25	95.96	96.95

附註：① 99 年起「自有住宅」由「房屋所有權屬戶內成員之任何一人或其直系親屬者」修訂為「戶內經常居住成員所擁有」。

② 上網際網路 97 年以前僅含電腦上網際網路資料。

表 24 家庭自有住宅率及主要設備普及率(續)

單位：%

年 別	汽 車	機 車	鋼 琴 (含電子琴)	冷 暖 氣 機	除 濕 機	洗 衣 機	數 位 相 機	報 紙	期 刊 雜 誌
61 年	2.54	19.60	...	4.60	...	31.11	...	52.54	8.33
65 年	3.59	24.65	4.30	13.66	...	56.97	...	60.14	6.90
70 年	12.93	38.22	11.69	40.58	...	86.58	...	79.38	15.91
75 年	22.76	46.28	15.52	55.24	...	92.56	...	77.40	20.36
80 年	40.36	51.92	19.44	80.52	27.12	96.04	...	66.00	18.68
85 年	50.99	58.38	22.16	88.06	43.40	96.58	...	59.70	20.57
90 年	53.31	60.32	17.96	91.96	50.64	97.66	...	51.38	22.26
95 年	51.36	61.49	18.69	93.96	48.42	97.45	57.94	33.72	16.54
99 年	52.33	60.79	19.44	94.75	54.40	98.40	65.49	28.85	15.85
100 年	52.29	63.95	18.48	94.69	55.00	98.05	70.03	25.59	11.65
101 年	49.73	63.34	16.93	95.44	55.90	98.10	65.06	22.56	9.27
102 年	46.16	60.55	15.99	94.76	53.89	98.05	59.76	23.17	10.21
103 年	49.60	60.28	16.32	95.38	53.40	98.84	55.16	18.39	9.74

(二)家庭現代化設備

圖 2 家庭主要設備普及率

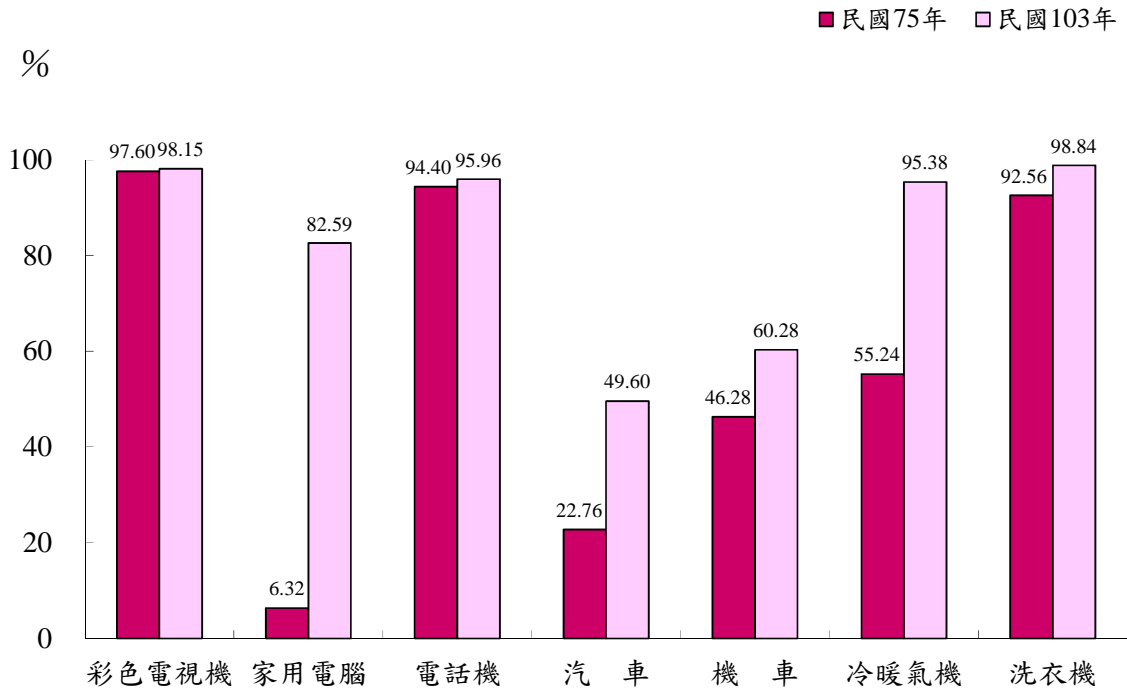

隨著經濟快速發展，市民生活水準提升，家庭主要設備亦隨之日益普遍，依 103 年調查結果顯示，全市各項設備中洗衣機、彩色電視機、行動電話、電話機、冷暖氣機及有線電視頻道設備之普及率均達 9 成以上；另因資訊、通訊設備發達，行動裝置（如手機）亦漸趨大眾化，家用電腦和使用網際網路普及率皆達 8 成。（請參閱表 24、圖 2）

由於家庭主要設備相當普及，顯示臺北市家庭之物質生活已獲相當程度之滿足，今後應加強人文精神生活品質之改善。

六、所得收入者特性分析

(一)所得收入者人數分配狀況

依 103 年調查資料顯示：臺北市家庭所得收入者人數達 1,757,299 人，其中男性為 982,799 人占 55.93%，女性 774,500 人占 44.07%。以個別所得收入者之特性區分，除性別外，仍可依其行政區、行業、職業、教育程度、年齡等加以比較：

1. 按所得收入者行政區別

以居住大安區者 215,074 人為最多，占 12.24%；內湖區 189,153 人次之，占 10.76%；文山區 171,188 人再次之，占 9.74%；而以南港區 83,318 人最少，占 4.74%。

2. 按所得收入者行業別

以無業者 411,795 人，占 23.43%最多；批發及零售業者 282,415 人，占 16.07%次之；工業者 262,215 人，占 14.92%再次之。

3. 按所得收入者職業別

以其他人員 415,890 人，占 23.67%最多；技術員及助理專業人員 309,815 人，占 17.63%次之；服務及銷售工作人員 256,776 人，占 14.61%再次之。

4. 按所得收入者教育程度別

以大學程度者 534,989 人最多，占 30.44%；專科程度者 297,908 人，占 16.95%次之；高職程度者 227,955 人，占 12.97%再次之；而以國(初)中(初職)者 130,378 人最少，僅占 7.42%。

5. 按所得收入者年齡組別

按各年齡組觀察，以 45~54 歲組 388,615 人，占 22.11%最多；55~64 歲組 374,945 人，占 21.34%次之；65 歲及以上組 291,192 人，占 16.57%再次之；而以 40~44 歲組 168,980 人最少，僅占 9.62%。

(二)所得收入者之特性分配狀況

若以個別所得收入者之可支配所得觀察其特性區分、可就性別、行政區、行業、職業、教育程度、年齡等加以比較。

1. 按性別分

男性所得收入者，平均每人可支配所得為 827,948 元；女性所得收入者，平均每人可支配所得為 602,459 元，男性所得較女性所得高 37.43%。

2. 按行政區別分

平均每人可支配所得以居住大安區者 858,157 元最高；松山區 808,803 元次之；信義區 780,426 元再次之；而以南港區 590,733 元最低。

3. 按行業別分

平均每人可支配所得以從事醫療保健及社會工作服務業者 958,352 元最高；金融及保險業者 919,680 元次之；專業、科學及技術服務業者 906,548 元再次之。

4. 按職業別分

平均每人可支配所得以民意代表、主管及經理人員 1,452,611 元最高；專業人員 979,345 元次之；技術員及助理專業人員 756,214 元再次之。

5. 按教育程度別分

平均每人可支配所得以研究所及以上程度者 1,039,909 元最高；大學程度者 789,513 元次之；專科程度者 767,671 元再次之；而以國小及以下者 481,403 元最低，僅為研究所及以上程度者之 46.29%。

6. 按年齡組別分

平均每人可支配所得以 45~54 歲組之 881,339 元最高；40~44 歲組 838,049 元次之；55~64 歲組 771,433 元再次之；而以未滿 30 歲組 473,581 元最低。

七、經濟戶長性別分析

(一)女性經濟戶長比重

由於教育程度提升，女性經濟自主能力增強，臺北市由女性擔任經濟戶長之家庭明顯增加，103 年已將近 30 萬戶，占全體家庭比重 29.08%，較 94 年增加 3.10 個百分點(增加近 6 萬戶)(請參閱圖 3)

圖 3 女性經濟戶長比重

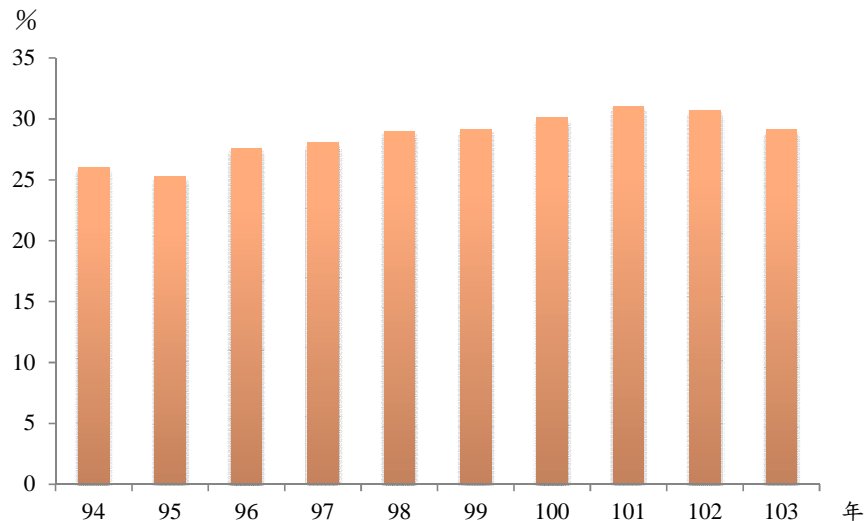

(二)經濟戶長特性

就 103 年臺北市家庭經濟戶長性別觀察，男性經濟戶長比率占 70.92%，女性則為 29.08%。其中可支配所得越高，女性經濟戶長之占比越低，依 103 年調查資料顯示，臺北市最低所得組女性經濟戶長為 81,930 戶，占 39.72%；在最高所得組女性經濟戶長則為 35,507 戶，占比為 17.21%。(請參閱表 25)

表 25 臺北市家庭戶數-經濟戶長性別及可支配所得戶數五等分位別

中華民國 103 年

單位：戶

性別	總平均	可支配所得戶數五等分位				
		1 (最低所得組)	2	3	4	5 (最高所得組)
總計	1,031,465	206,293	206,293	206,293	206,293	206,293
男	731,496	124,363	130,524	149,590	156,233	170,786
女	299,969	81,930	75,769	56,703	50,060	35,507

在經濟戶長年齡結構方面，男女皆以 45-64 歲比率最高，約占 5 成，男性占比為 49.12%、女性為 47.75%。(請參閱表 26)

表 26 臺北市家庭戶數結構比-經濟戶長性別及年齡別

中華民國 103 年

單位：%

性別	總計	未滿 45 歲	45-64 歲	65 歲以上
總計	100.00	32.81	48.72	18.47
男	100.00	32.66	49.12	18.22
女	100.00	33.17	47.75	19.08

若觀察經濟戶長教育程度結構，男女皆集中在專科以上程度，其中男性經濟戶長比率為 57.73%，女性經濟戶長教育程度為專科以上比率則為 53.28%。(請參閱表 27)

表 27 臺北市家庭戶數結構比-經濟戶長性別及教育程度別

中華民國 103 年

單位：%

性別	總計	國小以下	國、高中	高職	專科	大學以上
總計	100.00	9.98	20.58	13.00	17.75	38.68
男	100.00	7.79	22.13	12.35	18.28	39.45
女	100.00	15.33	16.82	14.56	16.47	36.81

(三)可支配所得

若以經濟戶長性別與教育程度別之每戶可支配得觀察，整體而言，男性經濟戶長在各教育程度組之每戶可支配所得均高於女性，且隨教育程度越高，每戶可支配所得越高；其中男性經濟戶長每戶可支配所得為 1,377,720 元，較女性之 1,085,041 元多 292,679 元。(請參閱表 28)

表 28 臺北市每戶可支配所得-經濟戶長性別及教育程度別

中華民國 103 年

單位：元

性別	總計	國小以下	國、高中	高職	專科	大學以上
總計	1,292,604	754,906	1,045,562	1,179,577	1,327,450	1,584,779
男	1,377,720	802,928	1,104,256	1,212,305	1,419,307	1,677,089
女	1,085,041	695,423	857,275	1,111,871	1,078,903	1,343,526

參、調查結果統計表

III. Statistical Table

表列數字無論總數與細數，均由電子計算機計算平均值，其尾數採用四捨五入法計列，故細數之和與總數未必絕對相一致。

表1 臺北市家庭收支－行政區別

單位：戶；人；新臺幣千元

民國103年

項 目	總計 Grand Total	松山區 Songshan District	信義區 Xinyi District
家庭戶數	1,031,465	80,008	88,636
每戶人數	3.13	3.24	3.08
每戶成年人數	2.59	2.62	2.56
每戶就業人數	1.34	1.34	1.27
每戶所得收入者人數	1.70	1.69	1.65
一、所得收入總計	1,625,401,886	138,861,386	142,111,066
1.受僱人員報酬	996,889,792	88,621,769	91,431,588
(1)本業薪資	722,164,619	64,294,627	66,293,923
(2)兼業薪資	65,420,747	5,095,689	5,935,095
(3)其他收入	209,304,426	19,231,454	19,202,569
2.產業主所得	164,523,043	15,920,195	10,669,949
3.財產所得收入	107,062,083	7,741,504	7,659,923
4.自用住宅設算租金收入	109,961,971	9,136,090	9,926,941
5.經常移轉收入	246,846,793	17,437,252	22,420,287
(1)從私人	93,554,832	5,961,163	9,108,650
(2)從政府	47,293,573	3,785,492	4,466,141
(3)社會保險受益	103,203,179	7,665,394	8,829,792
(4)從企業	651,632	25,203	15,704
(5)從國外	2,143,578	—	—
6.雜項收入	118,204	4,575	2,377
二、非消費支出	292,126,565	26,075,028	23,511,092
1.利息支出	19,367,647	2,440,502	1,017,645
2.經常移轉支出	272,758,918	23,634,526	22,493,447
(1)對私人	69,237,416	4,712,924	5,722,105
(2)對政府	55,505,478	5,211,643	4,517,082
(3)社會保險	142,663,753	13,444,246	12,028,381
(4)對國外	5,352,271	265,714	225,879

Table 1 Total Family Income and Expenditure by District in Taipei

2014			Unit:Household;Person;NT\$1,000
大安區 Daan District	中山區 Zhongshan District	中正區 Zhongzheng District	Item
<i>119,841</i>	<i>97,610</i>	<i>64,923</i>	No. of Households
<i>3.04</i>	<i>2.87</i>	<i>3.02</i>	No. of Persons per Household
<i>2.59</i>	<i>2.49</i>	<i>2.59</i>	No. of Adults per Household
<i>1.30</i>	<i>1.18</i>	<i>1.30</i>	No. of Persons Employed per Household
<i>1.79</i>	<i>1.64</i>	<i>1.76</i>	No. of Income Recipients per Household
230,305,167	144,948,190	111,417,009	A.Total Receipts
138,540,099	87,510,425	71,762,372	1.Compensation of Employees
98,948,527	64,820,787	51,412,566	(1)Full Time Payroll
10,488,184	4,025,312	6,295,458	(2)Part Time Payroll
29,103,388	18,664,326	14,054,348	(3)Other Receipts or Subsidies
26,925,602	10,568,253	6,558,822	2.Entrepreneurial Income
20,948,203	11,305,060	8,896,385	3.Property Income
15,192,838	12,462,318	8,071,072	4.Imputed Rent Income
28,686,915	23,099,011	16,125,620	5.Current Transfer Receipts
10,700,848	9,369,839	4,911,409	(1)From Individuals
5,037,092	3,704,635	2,942,370	(2)From Government
12,426,465	9,002,565	7,859,617	(3)Benefit of Social Insurance
48,803	29,399	3,687	(4)From Enterprises
473,706	992,572	408,537	(5)From Abroad
11,510	3,122	2,739	6.Miscellaneous Receipts
41,188,975	27,240,550	18,923,874	B.Nonconsumption Expenditures
2,405,775	1,746,524	1,326,550	1.Interest
38,783,200	25,494,026	17,597,324	2.Current Transfer Expenditures
11,068,814	5,820,048	3,955,633	(1)To Private
9,196,268	5,587,049	4,723,200	(2)To Government
17,077,753	12,731,096	8,616,431	(3)Social Insurance
1,440,365	1,355,834	302,061	(4)To Abroad

表1 臺北市家庭收支－行政區別(續1)

單位：戶；人；新臺幣千元

民國103年

項 目	大同區 Datong District	萬華區 Wanhua District	文山區 Wenshan District	南港區 Nangang District
家庭戶數	50,879	77,568	102,515	45,323
每戶人數	3.14	2.81	3.18	3.33
每戶成年人數	2.68	2.35	2.54	2.78
每戶就業人數	1.63	1.17	1.37	1.48
每戶所得收入者人數	1.76	1.58	1.67	1.84
一、所得收入總計	70,922,415	94,274,186	149,578,653	62,034,311
1.受僱人員報酬	37,723,507	51,721,376	91,778,757	38,375,402
(1)本業薪資	28,979,310	37,903,545	66,564,554	28,774,600
(2)兼業薪資	1,863,688	3,270,435	6,520,466	1,122,722
(3)其他收入	6,880,510	10,547,396	18,693,736	8,478,080
2.產業主所得	10,184,874	14,529,027	17,719,229	6,606,722
3.財產所得收入	7,024,866	5,399,035	6,244,048	1,423,316
4.自用住宅設算租金收入	5,022,262	5,352,301	9,969,381	3,181,047
5.經常移轉收入	10,966,123	17,271,264	23,863,693	12,439,297
(1)從私人	3,880,764	6,976,785	7,537,086	5,360,949
(2)從政府	2,183,642	4,099,573	4,986,776	2,697,350
(3)社會保險受益	4,847,143	6,190,818	10,985,424	4,295,510
(4)從企業	54,574	4,090	149,101	85,488
(5)從國外	—	—	205,306	—
6.雜項收入	782	1,183	3,546	8,526
二、非消費支出	11,565,783	15,055,662	27,106,484	10,199,231
1.利息支出	593,030	1,215,667	1,830,702	748,190
2.經常移轉支出	10,972,754	13,839,995	25,275,782	9,451,041
(1)對私人	2,560,488	3,976,660	6,231,582	1,873,530
(2)對政府	1,787,784	1,876,962	5,085,667	1,481,372
(3)社會保險	6,603,953	7,969,515	13,863,695	5,710,603
(4)對國外	20,529	16,859	94,838	385,537

Table 1 Total Family Income and Expenditure by District in Taipei (Cont. 1)

2014			Unit:Household;Person;NT\$1,000
內湖區 Neihu District	士林區 Shilin District	北投區 Beitou District	Item
104,599	105,119	94,444	No. of Households
3.43	3.21	3.23	No. of Persons per Household
2.72	2.60	2.69	No. of Adults per Household
1.47	1.32	1.44	No. of Persons Employed per Household
1.81	1.59	1.74	No. of Income Recipients per Household
176,951,921	161,339,618	142,657,966	A.Total Receipts
114,299,921	92,669,027	92,455,550	1.Compensation of Employees
79,354,057	68,896,914	65,921,211	(1)Full Time Payroll
9,457,453	2,555,110	8,791,135	(2)Part Time Payroll
25,488,411	21,217,004	17,743,204	(3)Other Receipts or Subsidies
10,670,758	21,932,698	12,236,914	2.Entrepreneurial Income
12,839,263	7,493,961	10,086,520	3.Property Income
13,118,222	10,450,083	8,079,414	4.Imputed Rent Income
26,019,043	28,756,876	19,761,413	5.Current Transfer Receipts
10,550,371	13,400,191	5,796,779	(1)From Individuals
4,375,742	4,751,047	4,263,711	(2)From Government
10,858,764	10,595,114	9,646,573	(3)Benefit of Social Insurance
170,709	10,524	54,351	(4)From Enterprises
63,457	—	—	(5)From Abroad
4,715	36,973	38,155	6.Miscellaneous Receipts
37,041,984	26,979,729	27,238,172	B.Nonconsumption Expenditures
3,818,012	707,188	1,517,862	1.Interest
33,223,972	26,272,542	25,720,311	2.Current Transfer Expenditures
9,754,681	6,909,294	6,651,657	(1)To Private
6,100,804	4,716,193	5,221,455	(2)To Government
16,431,164	14,620,985	13,565,933	(3)Social Insurance
937,323	26,070	281,265	(4)To Abroad

表1 臺北市家庭收支－行政區別(續2)

單位：戶；人；新臺幣千元

民國103年

項 目	總計 Grand Total	松山區 Songshan District	信義區 Xinyi District
三、消費支出	1,046,175,967	87,223,729	91,673,021
1.食品及非酒精飲料	148,742,101	10,817,136	11,522,876
2.菸酒及檳榔	7,803,824	804,298	701,593
3.衣著鞋襪及服飾用品	31,476,759	2,671,749	1,926,446
4.住宅服務、水電瓦斯及其他燃料	310,682,556	27,441,683	28,315,353
(1)房地租及水費	285,436,186	25,478,126	26,157,235
(2)電費及燃料	25,246,371	1,963,557	2,158,117
5.家具設備及家務維護	28,980,464	2,594,955	2,708,845
6.醫療保健	130,120,681	10,242,697	12,106,617
7.交通	81,079,101	6,208,727	6,243,580
(1)個人交通工具之購置	8,504,615	87,067	425,289
(2)個人交通設備使用管理及保養費	47,491,535	4,111,262	3,882,897
(3)乘交通設備及其他交通服務	21,228,809	1,697,286	1,582,330
(4)汽、機車保險費	3,854,142	313,112	353,064
8.通訊	33,859,149	2,875,190	2,949,426
9.休閒與文化	74,293,626	6,552,666	6,480,381
(1)套裝旅遊(不含自助旅遊)	40,520,696	3,619,554	3,751,525
(2)娛樂消遣及文化服務	16,648,955	1,589,243	1,349,064
(3)書報雜誌文具	6,513,860	475,256	474,170
(4)教育消遣康樂器材及其附屬品	10,610,115	868,613	905,622
10.教育	41,752,580	4,167,391	4,455,579
11.餐廳及旅館	93,278,944	7,637,355	8,245,000
12.什項消費	64,106,181	5,209,883	6,017,325
可支配所得	1,333,275,321	112,786,358	118,599,974
消費支出	1,046,175,967	87,223,729	91,673,021
儲蓄	287,099,354	25,562,628	26,926,953
所得總額	1,737,100,416	148,129,535	152,065,049

Table 1 Total Family Income and Expenditure by District in Taipei (Cont. 2)

2014			Unit:Household;Person;NT\$1,000
大安區 Daan District	中山區 Zhongshan District	中正區 Zhongzheng District	Item
142,333,361	89,978,348	69,221,826	C. Consumption Expenditures
19,758,041	13,106,248	8,264,612	1. Food and Non-alcoholic Beverages
890,602	542,101	280,033	2. Tobacco, Alcoholic Beverages, and Betel Nuts
4,955,797	2,456,152	2,321,934	3. Clothing and Footwear
41,543,651	29,197,774	22,412,674	4. Housing, Water, Electricity, Gas, and Other Fuels
38,454,178	26,851,155	20,851,116	(1) Rent and water charges
3,089,473	2,346,619	1,561,558	(2) Power and fuel
5,400,103	1,976,296	1,944,190	5. Furnishings, Household Equipment, and Routine Household Maintenance
16,860,140	10,162,923	11,024,868	6. Health
9,248,008	7,529,830	3,948,652	7. Transport
72,442	1,600,183	16,311	(1) Purchases of Transport Equipment
5,991,481	3,912,753	2,259,876	(2) Operation of Transport Equipment
2,708,932	1,671,348	1,529,825	(3) Transport Services
475,154	345,546	142,640	(4) Insurance of Transport Equipment
4,500,243	3,094,674	1,906,297	8. Communication
11,618,414	7,524,466	4,629,805	9. Recreation and Culture
6,716,949	4,423,658	2,862,535	(1) Package Holidays
2,235,052	1,477,364	844,125	(2) Recreation Service
947,883	530,138	372,666	(3) Books and Stationery
1,718,531	1,093,307	550,478	(4) Recreation Facilities
4,141,242	2,755,954	2,207,113	10. Education
13,257,908	6,702,133	6,742,444	11. Restaurants and Hotels
10,159,213	4,929,800	3,539,206	12. Miscellaneous Goods and Services
189,116,192	117,707,640	92,493,135	Disposable Income
142,333,361	89,978,348	69,221,826	Consumption Expenditures
46,782,831	27,729,292	23,271,308	Saving
246,560,135	154,526,465	119,302,196	Current Receipts

表1 臺北市家庭收支－行政區別(續3完)

單位：戶：人：新臺幣千元		民國103年			
項 目	大同區 Datong District	萬華區 Wanhua District	文山區 Wenshan District	南港區 Nangang District	
三、消費支出	48,689,318	61,207,171	103,888,996	39,608,998	
1.食品及非酒精飲料	7,431,468	9,743,383	15,596,212	6,867,254	
2.菸酒及檳榔	551,024	671,104	711,877	296,193	
3.衣著鞋襪及服飾用品	1,291,025	1,478,405	3,066,612	1,266,132	
4.住宅服務、水電瓦斯及其他燃料	14,437,320	16,404,032	30,057,951	11,479,578	
(1)房地租及水費	13,211,382	14,776,381	27,639,045	10,414,658	
(2)電費及燃料	1,225,938	1,627,652	2,418,906	1,064,920	
5.家具設備及家務維護	1,280,950	1,552,174	2,100,108	854,788	
6.醫療保健	6,165,479	7,167,384	13,866,888	5,037,713	
7.交通	3,790,730	3,916,567	9,991,662	2,645,125	
(1)個人交通工具之購置	739,456	143,678	1,627,259	51,448	
(2)個人交通設備使用管理及保養費	1,833,928	2,222,979	5,559,787	1,763,978	
(3)乘交通設備及其他交通服務	1,080,900	1,421,194	2,224,258	678,396	
(4)汽、機車保險費	136,445	128,717	580,358	151,303	
8.通訊	1,453,895	2,003,970	3,048,540	1,533,967	
9.休閒與文化	3,049,731	4,640,754	6,649,838	2,076,251	
(1)套裝旅遊(不含自助旅遊)	1,606,980	2,449,990	3,522,878	1,302,794	
(2)娛樂消遣及文化服務	685,113	903,473	1,746,465	409,828	
(3)書報雜誌文具	287,610	413,035	555,980	181,567	
(4)教育消遣康樂器材及其附屬品	470,027	874,256	824,516	182,062	
10.教育	954,426	2,258,570	5,123,652	1,373,766	
11.餐廳及旅館	5,672,266	6,573,809	8,185,933	3,457,089	
12.什項消費	2,611,004	4,797,020	5,489,722	2,721,143	
可支配所得	59,356,632	79,218,524	122,472,170	51,835,080	
消費支出	48,689,318	61,207,171	103,888,996	39,608,998	
儲蓄	10,667,314	18,011,353	18,583,174	12,226,082	
所得總額	75,877,177	99,727,241	161,660,440	65,705,918	

Table 1 Total Family Income and Expenditure by District in Taipei (Cont. 3 End)

			2014	Unit:Household;Person;NT\$1,000
內湖區 Neihu District	士林區 Shilin District	北投區 Beitou District	Item	
<i>117,581,733</i>	<i>103,551,755</i>	<i>91,217,711</i>	C. Consumption Expenditures	
16,139,417	16,281,531	13,213,925	1. Food and Non-alcoholic Beverages	
1,102,447	651,814	600,737	2. Tobacco, Alcoholic Beverages, and Betel Nuts	
3,421,377	4,262,849	2,358,282	3. Clothing and Footwear	
32,621,499	30,064,758	26,706,283	4. Housing, Water, Electricity, Gas, and Other Fuels	
29,544,900	27,566,757	24,491,254	(1) Rent and water charges	
3,076,600	2,498,001	2,215,030	(2) Power and fuel	
3,378,133	2,555,314	2,634,609	5. Furnishings, Household Equipment, and Routine Household Maintenance	
14,751,606	11,521,721	11,212,646	6. Health	
11,642,656	7,663,939	8,249,626	7. Transport	
843,306	675,045	2,223,132	(1) Purchases of Transport Equipment	
7,693,476	4,322,603	3,936,515	(2) Operation of Transport Equipment	
2,592,461	2,272,213	1,769,668	(3) Transport Services	
513,413	394,078	320,311	(4) Insurance of Transport Equipment	
4,477,070	3,086,218	2,929,660	8. Communication	
7,807,422	6,410,937	6,852,961	9. Recreation and Culture	
3,472,132	3,452,316	3,339,384	(1) Package Holidays	
1,968,092	1,494,210	1,946,929	(2) Recreation Service	
944,983	761,066	569,506	(3) Books and Stationery	
1,422,216	703,345	997,142	(4) Recreation Facilities	
5,599,695	4,705,704	4,009,490	10. Education	
10,193,454	8,857,408	7,754,146	11. Restaurants and Hotels	
6,446,959	7,489,562	4,695,345	12. Miscellaneous Goods and Services	
<i>139,909,937</i>	<i>134,359,888</i>	<i>115,419,793</i>	Disposable Income	
<i>117,581,733</i>	<i>103,551,755</i>	<i>91,217,711</i>	Consumption Expenditures	
<i>22,328,204</i>	<i>30,808,133</i>	<i>24,202,083</i>	Saving	
<i>187,364,957</i>	<i>172,822,856</i>	<i>153,358,447</i>	Current Receipts	

表2 臺北市家庭收支－經濟戶長職業別

單位：戶；人；新臺幣千元

民國103年

項 目	總計 Grand Total	民意代表、主管 及 經 理 人 員 Legislators, Senior Officials, and Managers	專業人員 Professionals
家庭戶數	1,031,465	124,409	151,035
每戶人數	3.13	3.48	3.45
每戶成年人數	2.59	2.71	2.74
每戶就業人數	1.34	1.75	1.66
每戶所得收入者人數	1.70	1.85	1.88
一、所得收入總計	1,625,401,886	336,934,117	317,558,806
1.受僱人員報酬	996,889,792	238,689,828	233,917,687
(1)本業薪資	722,164,619	180,081,962	175,247,525
(2)兼業薪資	65,420,747	3,940,700	5,781,359
(3)其他收入	209,304,426	54,667,166	52,888,804
2.產業主所得	164,523,043	38,008,181	20,711,843
3.財產所得收入	107,062,083	19,673,273	14,638,177
4.自用住宅設算租金收入	109,961,971	19,428,530	17,776,909
5.經常移轉收入	246,846,793	21,131,092	30,506,385
(1)從私人	93,554,832	4,351,469	8,117,606
(2)從政府	47,293,573	4,521,047	6,414,659
(3)社會保險受益	103,203,179	12,100,035	15,384,317
(4)從企業	651,632	158,541	165,049
(5)從國外	2,143,578	—	424,755
6.雜項收入	118,204	3,213	7,805
二、非消費支出	292,126,565	70,749,966	64,932,270
1.利息支出	19,367,647	5,311,522	3,895,892
2.經常移轉支出	272,758,918	65,438,444	61,036,378
(1)對私人	69,237,416	15,117,106	15,027,818
(2)對政府	55,505,478	18,402,943	14,059,320
(3)社會保險	142,663,753	30,256,699	31,044,779
(4)對國外	5,352,271	1,661,696	904,461

Table 2 Total Family Income and Expenditure by Occupation of Household Heads in Taipei

2014

Unit:Household;Person;NT\$1,000

技術員及助理專業人員 Technicians and Associate Professionals	事務支援人員 Clerical Support Workers	服務及銷售工作人員 Service and Sales Workers	Item
<i>185,087</i>	<i>61,335</i>	<i>150,499</i>	No. of Households
<i>3.38</i>	<i>3.21</i>	<i>3.36</i>	No. of Persons per Household
<i>2.78</i>	<i>2.82</i>	<i>2.75</i>	No. of Adults per Household
<i>1.67</i>	<i>1.60</i>	<i>1.76</i>	No. of Persons Employed per Household
<i>1.89</i>	<i>1.92</i>	<i>1.74</i>	No. of Income Recipients per Household
<i>314,778,986</i>	<i>91,667,275</i>	<i>209,101,302</i>	A.Total Receipts
233,898,912	63,919,313	89,859,271	1.Compensation of Employees
172,698,036	45,225,535	68,180,121	(1)Full Time Payroll
8,036,200	4,702,607	5,303,318	(2)Part Time Payroll
53,164,676	13,991,172	16,375,832	(3)Other Receipts or Subsidies
11,486,174	1,018,890	69,156,745	2.Entrepreneurial Income
14,461,093	6,743,664	5,569,090	3.Property Income
19,643,435	5,758,474	12,437,030	4.Imputed Rent Income
35,280,001	14,215,004	32,051,202	5.Current Transfer Receipts
12,083,712	6,697,512	7,839,005	(1)From Individuals
6,445,119	2,239,888	7,438,814	(2)From Government
16,369,710	5,177,878	16,339,926	(3)Benefit of Social Insurance
170,764	7,204	36,687	(4)From Enterprises
210,696	92,522	396,771	(5)From Abroad
9,372	11,929	27,963	6.Miscellaneous Receipts
<i>58,320,742</i>	<i>17,364,674</i>	<i>31,430,380</i>	B.Nonconsumption Expenditures
3,599,061	1,148,401	1,895,463	1.Interest
54,721,681	16,216,273	29,534,917	2.Current Transfer Expenditures
13,263,534	4,072,397	8,630,453	(1)To Private
10,020,855	2,642,248	3,565,306	(2)To Government
30,600,305	9,058,390	17,098,400	(3)Social Insurance
836,987	443,238	240,758	(4)To Abroad

表2 臺北市家庭收支－經濟戶長職業別(續1)

單位：戶；人；新臺幣千元

民國103年

項 目	農、林、漁、牧業生產人員 Agricultural, Forestry, Fishing, and Animal Husbandry Workers	技藝有關工作人員 Craft and Related Trades Workers
家庭戶數	1,054	50,597
每戶人數	2.96	3.76
每戶成年人數	2.48	2.93
每戶就業人數	1.00	1.81
每戶所得收入者人數	1.00	1.83
一、所得收入總計	1,105,844	68,624,634
1.受僱人員報酬	150,137	38,132,362
(1)本業薪資	144,657	31,182,326
(2)兼業薪資	—	335,588
(3)其他收入	5,479	6,614,448
2.產業主所得	101,252	13,331,843
3.財產所得收入	560,998	1,474,881
4.自用住宅設算租金收入	109,957	4,296,490
5.經常移轉收入	183,501	11,377,209
(1)從私人	101,252	3,010,251
(2)從政府	27,652	2,760,974
(3)社會保險受益	54,597	5,590,546
(4)從企業	—	15,439
(5)從國外	—	—
6.雜項收入	—	11,849
二、非消費支出	275,223	11,891,905
1.利息支出	81,002	1,033,842
2.經常移轉支出	194,222	10,858,063
(1)對私人	117,404	2,829,565
(2)對政府	26,123	1,341,413
(3)社會保險	50,694	6,431,034
(4)對國外	—	256,051

Table 2 Total Family Income and Expenditure by Occupation of Household Heads in Taipei (Cont. 1)

2014

Unit:Household;Person;NT\$1,000

機械設備操作 及組裝人員 Plant and Machine Operators, and Assemblers	基層技術工 及勞力工 Elementary Labourers	其他 Others	Item
45,399	41,254	220,795	No. of Households
3.60	3.06	2.10	No. of Persons per Household
2.90	2.61	1.97	No. of Adults per Household
1.93	1.50	0.02	No. of Persons Employed per Household
1.95	1.69	1.19	No. of Income Recipients per Household
54,633,717	39,665,185	191,332,020	A.Total Receipts
33,331,046	23,408,780	41,582,456	1.Compensation of Employees
27,105,645	18,708,375	3,590,437	(1)Full Time Payroll
107,865	886,920	36,326,191	(2)Part Time Payroll
6,117,536	3,813,485	1,665,829	(3)Other Receipts or Subsidies
9,022,551	1,685,565	—	2.Entrepreneurial Income
440,498	1,402,203	42,098,208	3.Property Income
3,586,198	2,492,237	24,432,709	4.Imputed Rent Income
8,250,607	10,661,080	83,190,712	5.Current Transfer Receipts
2,450,148	3,970,358	44,933,519	(1)From Individuals
1,980,313	2,813,160	12,651,948	(2)From Government
3,820,146	3,864,848	24,501,177	(3)Benefit of Social Insurance
—	12,715	85,233	(4)From Enterprises
—	—	1,018,835	(5)From Abroad
2,818	15,320	27,936	6.Miscellaneous Receipts
8,781,809	5,891,191	22,488,407	B.Nonconsumption Expenditures
556,340	400,972	1,445,154	1.Interest
8,225,470	5,490,218	21,043,253	2.Current Transfer Expenditures
1,592,819	1,095,082	7,491,237	(1)To Private
846,651	559,186	4,041,433	(2)To Government
5,775,389	3,781,907	8,566,157	(3)Social Insurance
10,611	54,043	944,426	(4)To Abroad

表2 臺北市家庭收支－經濟戶長職業別(續2)

單位：戶：人：新臺幣千元			
民國103年			
項 目	總計 Grand Total	民意代表、主管 及 經 理 人 員 Legislators, Senior Officials, and Managers	專業人員 Professionals
三、消費支出	1,046,175,967	182,006,510	184,995,823
1.食品及非酒精飲料	148,742,101	20,558,760	24,245,025
2.菸酒及檳榔	7,803,824	1,307,454	860,425
3.衣著鞋襪及服飾用品	31,476,759	7,276,703	6,084,317
4.住宅服務、水電瓦斯及其他燃料	310,682,556	48,025,456	49,471,299
(1)房地租及水費	285,436,186	44,461,628	45,520,119
(2)電費及燃料	25,246,371	3,563,828	3,951,180
5.家具設備及家務維護	28,980,464	5,601,302	6,111,837
6.醫療保健	130,120,681	20,305,418	21,081,128
7.交通	81,079,101	17,561,936	15,615,993
(1)個人交通工具之購置	8,504,615	3,532,390	1,400,349
(2)個人交通設備使用管理及保養費	47,491,535	9,683,085	9,370,092
(3)乘交通設備及其他交通服務	21,228,809	3,429,696	4,074,199
(4)汽、機車保險費	3,854,142	916,766	771,352
8.通訊	33,859,149	5,666,596	6,173,410
9.休閒與文化	74,293,626	16,287,855	16,791,977
(1)套裝旅遊(不含自助旅遊)	40,520,696	9,633,317	9,573,291
(2)娛樂消遣及文化服務	16,648,955	3,553,903	3,566,041
(3)書報雜誌文具	6,513,860	1,218,995	1,355,852
(4)教育消遣康樂器材及其附屬品	10,610,115	1,881,641	2,296,792
10.教育	41,752,580	9,139,040	8,501,454
11.餐廳及旅館	93,278,944	17,236,138	17,074,935
12.什項消費	64,106,181	13,039,852	12,984,025
可支配所得	1,333,275,321	266,184,151	252,626,536
消費支出	1,046,175,967	182,006,510	184,995,823
儲蓄	287,099,354	84,177,641	67,630,713
所得總額	1,737,100,416	354,145,042	334,783,191

Table 2 Total Family Income and Expenditure by Occupation of Household Heads in Taipei (Cont. 2)

2014

Unit:Household;Person;NT\$1,000

技術員及助理專業人員 Technicians and Associate Professionals	事務支援人員 Clerical Support Workers	服務及銷售工作人員 Service and Sales Workers	Item
204,286,339	61,574,644	136,343,153	C.Consumption Expenditures
28,281,824	8,885,673	22,269,485	1.Food and Non-alcoholic Beverages
1,501,042	430,740	1,302,239	2.Tobacco, Alcoholic Beverages, and Betel Nuts
6,278,833	1,729,894	3,986,307	3.Clothing and Footwear
56,295,411	18,276,764	39,493,821	4.Housing, Water, Electricity, Gas, and Other Fuels
51,474,219	16,759,189	35,777,422	(1)Rent and water charges
4,821,192	1,517,575	3,716,399	(2)Power and fuel
5,309,343	1,674,717	3,142,754	5.Furnishings, Household Equipment, and Routine Household Maintenance
24,238,046	7,494,297	16,862,280	6.Health
17,605,467	4,506,388	9,757,414	7.Transport
1,825,109	79,199	575,875	(1)Purchases of Transport Equipment
10,723,952	2,755,307	6,113,327	(2)Operation of Transport Equipment
4,262,083	1,432,549	2,640,198	(3)Transport Services
794,324	239,333	428,015	(4)Insurance of Transport Equipment
7,170,096	2,201,619	4,739,772	8.Communication
16,811,924	3,760,504	7,853,978	9.Recreation and Culture
9,774,494	1,871,496	3,813,900	(1)Package Holidays
3,352,417	834,537	1,867,553	(2)Recreation Service
1,313,061	498,623	822,043	(3)Books and Stationery
2,371,952	555,848	1,350,483	(4)Recreation Facilities
9,437,788	3,259,037	5,389,416	10.Education
19,146,431	5,577,400	13,282,818	11.Restaurants and Hotels
12,210,134	3,777,611	8,262,871	12.Miscellaneous Goods and Services
256,458,244	74,302,601	177,670,923	Disposable Income
204,286,339	61,574,644	136,343,153	Consumption Expenditures
52,171,906	12,727,956	41,327,770	Saving
335,304,788	97,625,156	223,145,634	Current Receipts

表2 臺北市家庭收支－經濟戶長職業別(續3完)

單位：戶：人；新臺幣千元

民國103年

項 目	農、林、漁、牧業生產人員 Agricultural, Forestry, Fishing, and Animal Husbandry Workers	技藝有關工作人員 Craft and Related Trades Workers
三、消費支出	947,655	46,504,184
1.食品及非酒精飲料	171,458	8,019,346
2.菸酒及檳榔	7,171	660,293
3.衣著鞋襪及服飾用品	27,165	1,226,033
4.住宅服務、水電瓦斯及其他燃料	280,991	13,155,802
(1)房地租及水費	250,434.30	11,871,640
(2)電費及燃料	30,557.10	1,284,163
5.家具設備及家務維護	25,879	1,182,261
6.醫療保健	87,249	5,723,466
7.交通	76,991	3,873,834
(1)個人交通工具之購置	—	88,550
(2)個人交通設備使用管理及保養費	60,751	2,581,027
(3)乘交通設備及其他交通服務	10,459	1,008,605
(4)汽、機車保險費	5,782	195,652
8.通訊	30,834	1,805,698
9.休閒與文化	59,768	1,775,862
(1)套裝旅遊(不含自助旅遊)	24,503	654,762
(2)娛樂消遣及文化服務	16,028	530,157
(3)書報雜誌文具	11,138	280,024
(4)教育消遣康樂器材及其附屬品	8,100	310,920
10.教育	69,358	1,748,557
11.餐廳及旅館	66,862	4,672,528
12.什項消費	43,928	2,660,504
可支配所得	830,621	56,732,729
消費支出	947,655	46,504,184
儲蓄	-117,033	10,228,545
所得總額	1,235,108	73,925,041

Table 2 Total Family Income and Expenditure by Occupation of Household Heads in Taipei (Cont. 3 End)

2014

Unit:Household;Person;NT\$1,000

機械設備操作 及組裝人員 Plant and Machine Operators, and Assemblers	基層技術工 及勞力工 Elementary Labourers	其他 Others	Item
37,499,465	29,684,320	162,333,875	C.Consumption Expenditures
6,916,185	5,346,115	24,048,231	1.Food and Non-alcoholic Beverages
547,257	339,036	848,167	2.Tobacco, Alcoholic Beverages, and Betel Nuts
1,149,457	587,769	3,130,281	3.Clothing and Footwear
11,578,818	9,250,640	64,853,554	4.Housing, Water, Electricity, Gas, and Other Fuels
10,500,252	8,425,566	60,395,717	(1)Rent and water charges
1,078,566	825,074	4,457,836	(2)Power and fuel
1,079,736	632,065	4,220,572	5.Furnishings, Household Equipment, and Routine Household Maintenance
4,228,667	4,783,932	25,316,198	6.Health
2,288,572	1,804,635	7,987,872	7.Transport
8,358	134,800	859,987	(1)Purchases of Transport Equipment
1,453,500	836,406	3,914,088	(2)Operation of Transport Equipment
731,718	760,576	2,878,728	(3)Transport Services
94,996	72,853	335,070	(4)Insurance of Transport Equipment
1,412,807	980,329	3,677,989	8.Communication
1,669,115	939,304	8,343,338	9.Recreation and Culture
579,840	258,619	4,336,475	(1)Package Holidays
506,834	343,478	2,078,009	(2)Recreation Service
221,606	185,379	607,139	(3)Books and Stationery
360,835	151,828	1,321,716	(4)Recreation Facilities
1,201,820	938,660	2,067,452	10.Education
3,636,897	2,800,686	9,784,249	11.Restaurants and Hotels
1,790,134	1,281,148	8,055,974	12.Miscellaneous Goods and Services
45,851,907	33,773,994	168,843,614	Disposable Income
37,499,465	29,684,320	162,333,875	Consumption Expenditures
8,352,443	4,089,675	6,509,739	Saving
58,712,193	42,515,356	215,708,907	Current Receipts

表3 臺北市每戶家庭收支－年別

單位：戶；人；新臺幣元

項 目	98年	99年	100年
	2009	2010	2011
家庭戶數	962,831	973,957	991,169
每戶人數	3.22	3.23	3.28
每戶成年人數	2.59	2.64	2.68
每戶就業人數	1.36	1.37	1.41
每戶所得收入者人數	1.63	1.67	1.70
一、所得收入總計	1,515,793	1,564,298	1,537,890
1.受僱人員報酬	855,997	908,071	931,301
(1)本業薪資	627,858	659,098	667,339
(2)兼業薪資	59,321	59,269	62,841
(3)其他收入	168,818	189,704	201,121
2.產業主所得	167,941	156,514	145,198
3.財產所得收入	120,810	119,203	123,359
4.自用住宅設算租金收入	110,729	113,957	113,491
5.經常移轉收入	260,020	266,039	224,223
(1)從私人	131,773	142,221	89,128
(2)從政府	52,289	43,550	44,879
(3)社會保險受益	72,839	76,937	88,315
(4)從企業	2,001	1,541	977
(5)從國外	1,118	1,791	922
6.雜項收入	297	513	318
二.非消費支出	269,483	265,658	286,370
1.利息支出	21,945	22,787	20,619
2.經常移轉支出	247,538	242,871	265,751
(1)對私人	85,579	71,260	72,409
(2)對政府	52,504	51,713	66,892
(3)社會保險	101,639	116,728	120,927
(4)對國外	7,817	3,169	5,523

Table 3 Family Income and Expenditure per Household by Year in Taipei

Unit:Household;Person;NT\$

101年 2012	102年 2013	103年 2014	Item
<i>1,007,687</i>	<i>1,021,435</i>	<i>1,031,465</i>	No. of Households
<i>3.21</i>	<i>3.13</i>	<i>3.13</i>	No. of Persons per Household
<i>2.64</i>	<i>2.63</i>	<i>2.59</i>	No. of Adults per Household
<i>1.39</i>	<i>1.33</i>	<i>1.34</i>	No. of Persons Employed per Household
<i>1.71</i>	<i>1.69</i>	<i>1.70</i>	No. of Income Recipients per Household
<i>1,570,778</i>	<i>1,545,415</i>	<i>1,575,819</i>	I .Total Receipts
947,142	900,911	966,480	1.Compensation of Employees
684,856	653,063	700,135	(1)Full Time Payroll
72,472	64,999	63,425	(2)Part Time Payroll
189,815	182,849	202,920	(3)Other Receipts or Subsidies
169,414	188,156	159,504	2.Entrepreneurial Income
110,376	95,241	103,796	3.Property Income
103,247	102,749	106,608	4.Imputed Rent Income
240,357	258,134	239,317	5.Current Transfer Receipts
98,844	103,324	90,701	(1)From Individuals
46,281	46,918	45,851	(2)From Government
93,675	104,314	100,055	(3)Benefit of Social Insurance
845	924	632	(4)From Enterprises
712	2,654	2,078	(5)From Abroad
241	224	115	6.Miscellaneous Receipts
<i>292,500</i>	<i>266,220</i>	<i>283,215</i>	II .Nonconsumption Expenditures
17,272	17,493	18,777	1.Interest
275,227	248,726	264,438	2.Current Transfer Expenditures
88,527	70,150	67,125	(1)To Private
61,229	50,824	53,812	(2)To Government
121,963	125,165	138,312	(3)Social Insurance
3,508	2,587	5,189	(4)To Abroad

表3 臺北市每戶家庭收支－年別(續)

單位：戶：人：新臺幣元

項 目	98年	99年	100年
	2009	2010	2011
三、消費支出	952,723	988,691	996,646
1.食品及非酒精飲料	143,199	138,574	143,530
2.菸酒及檳榔	8,007	8,154	7,916
3.衣著鞋襪及服飾用品	27,503	28,442	27,855
4.住宅服務、水電瓦斯及其他燃料	293,503	305,926	303,328
5.家具設備及家務維護	27,933	29,615	26,169
6.醫療保健	107,469	112,508	123,068
7.交通	71,247	73,423	76,625
8.通訊	29,467	31,140	30,673
9.休閒與文化	64,430	72,785	70,996
10.教育	47,232	46,275	40,509
11.餐廳及旅館	72,412	77,659	83,936
12.什項消費	60,319	64,188	62,041
可支配所得	1,246,310	1,298,640	1,251,519
消費支出	952,723	988,691	996,646
儲蓄	293,588	309,949	254,873
所得總額	1,620,452	1,670,079	1,645,287

Table 3 Family Income and Expenditure per Household by Year in Taipei (Cont.)

Unit:Household;Person;NT\$

101年 2012	102年 2013	103年 2014	Item
<i>973,747</i>	<i>1,001,798</i>	<i>1,014,262</i>	III. Consumption Expenditures
146,586	149,101	144,205	1. Food and Non-alcoholic Beverages
7,484	7,423	7,566	2. Tobacco, Alcoholic Beverages and Betel Nuts
26,975	28,670	30,517	3. Clothing and Footwear
291,037	301,708	301,205	4. Housing, Water, Electricity, Gas and Other Fuels
25,643	28,088	28,096	5. Furnishings, Household Equipment and Routine Household Maintenance
116,812	121,531	126,151	6. Health
75,845	73,623	78,606	7. Transport
30,631	31,984	32,826	8. Communication
69,412	72,068	72,027	9. Recreation and Culture
40,036	35,299	40,479	10. Education
86,372	87,337	90,433	11. Restaurants and Hotels
56,913	64,968	62,151	12. Miscellaneous Goods and Services
<i>1,278,278</i>	<i>1,279,195</i>	<i>1,292,604</i>	Disposable Income
<i>973,747</i>	<i>1,001,798</i>	<i>1,014,262</i>	Consumption Expenditures
<i>304,531</i>	<i>277,397</i>	<i>278,341</i>	Saving
<i>1,683,958</i>	<i>1,659,231</i>	<i>1,684,110</i>	Current Receipts

表4 臺北市每戶家庭收支－行政區別

單位：戶；人；新臺幣元

民國103年

項 目	總平均 General Average	松山區 Songshan District	信義區 Xinyi District
家庭戶數	1,031,465	80,008	88,636
每戶人數	3.13	3.24	3.08
每戶成年人數	2.59	2.62	2.56
每戶就業人數	1.34	1.34	1.27
每戶所得收入者人數	1.70	1.69	1.65
一、所得收入總計	1,575,819	1,735,594	1,603,311
1.受僱人員報酬	966,480	1,107,661	1,031,540
(1)本業薪資	700,135	803,602	747,935
(2)兼業薪資	63,425	63,690	66,960
(3)其他收入	202,920	240,369	216,645
2.產業主所得	159,504	198,983	120,379
3.財產所得收入	103,796	96,759	86,420
4.自用住宅設算租金收入	106,608	114,190	111,997
5.經常移轉收入	239,317	217,944	252,948
(1)從私人	90,701	74,507	102,765
(2)從政府	45,851	47,314	50,387
(3)社會保險受益	100,055	95,808	99,619
(4)從企業	632	315	177
(5)從國外	2,078	—	—
6.雜項收入	115	57	27
二、非消費支出	283,215	325,905	265,254
1.利息支出	18,777	30,503	11,481
2.經常移轉支出	264,438	295,402	253,773
(1)對私人	67,125	58,906	64,557
(2)對政府	53,812	65,139	50,962
(3)社會保險	138,312	168,036	135,705
(4)對國外	5,189	3,321	2,548

**Table 4 Family Income and Expenditure per Household
by District in Taipei**

2014

Unit:Household;Person;NT\$

大安區 Daan District	中山區 Zhongshan District	中正區 Zhongzheng District	Item
<i>119,841</i>	<i>97,610</i>	<i>64,923</i>	No. of Households
<i>3.04</i>	<i>2.87</i>	<i>3.02</i>	No. of Persons per Household
<i>2.59</i>	<i>2.49</i>	<i>2.59</i>	No. of Adults per Household
<i>1.30</i>	<i>1.18</i>	<i>1.30</i>	No. of Persons Employed per Household
<i>1.79</i>	<i>1.64</i>	<i>1.76</i>	No. of Income Recipients per Household
<i>1,921,756</i>	<i>1,484,973</i>	<i>1,716,141</i>	A.Total Receipts
1,156,033	896,531	1,105,346	1.Compensation of Employees
825,665	664,079	791,901	(1)Full time Payroll
87,517	41,239	96,968	(2)Part time Payroll
242,850	191,213	216,477	(3)Other Receipts or Subsidies
224,678	108,270	101,025	2.Entrepreneurial Income
174,800	115,819	137,030	3.Property Income
126,775	127,675	124,318	4.Imputed Rent Income
239,375	236,646	248,381	5.Current TransferReceipts
89,292	95,993	75,650	(1)From Individuals
42,031	37,953	45,321	(2)From Government
103,691	92,230	121,061	(3)Benefit of Social Insurance
407	301	57	(4)From Enterprises
3,953	10,169	6,293	(5)From Abroad
96	32	42	6.Miscellaneous Receipts
<i>343,697</i>	<i>279,075</i>	<i>291,482</i>	B.Nonconsumption Expenditures
20,075	17,893	20,433	1.Interest
323,622	261,183	271,049	2.Current Transfer Expenditures
92,362	59,626	60,928	(1)To Private
76,737	57,238	72,751	(2)To Government
142,503	130,428	132,718	(3)Social Insurance
12,019	13,890	4,653	(4)To Abroad

表4 臺北市每戶家庭收支－行政區別(續1)

單位：戶：人：新臺幣元

民國103年

項 目	大同區 Datong District	萬華區 Wanhua District	文山區 Wenshan District	南港區 Nangang District
家庭戶數	50,879	77,568	102,515	45,323
每戶人數	3.14	2.81	3.18	3.33
每戶成年人數	2.68	2.35	2.54	2.78
每戶就業人數	1.63	1.17	1.37	1.48
每戶所得收入者人數	1.76	1.58	1.67	1.84
一、所得收入總計	1,393,943	1,215,375	1,459,090	1,368,716
1.受僱人員報酬	741,436	666,788	895,271	846,709
(1)本業薪資	569,573	488,649	649,315	634,879
(2)兼業薪資	36,630	42,162	63,605	24,772
(3)其他收入	135,233	135,976	182,351	187,059
2.產業主所得	200,178	187,307	172,845	145,770
3.財產所得收入	138,070	69,604	60,909	31,404
4.自用住宅設算租金收入	98,710	69,001	97,248	70,186
5.經常移轉收入	215,533	222,660	232,782	274,459
(1)從私人	76,274	89,944	73,522	118,283
(2)從政府	42,918	52,851	48,644	59,514
(3)社會保險受益	95,268	79,811	107,159	94,775
(4)從企業	1,073	53	1,454	1,886
(5)從國外	—	—	2,003	—
6.雜項收入	15	15	35	188
二、非消費支出	227,319	194,096	264,415	225,034
1.利息支出	11,656	15,672	17,858	16,508
2.經常移轉支出	215,664	178,424	246,557	208,526
(1)對私人	50,325	51,267	60,787	41,337
(2)對政府	35,138	24,198	49,609	32,685
(3)社會保險	129,797	102,742	135,236	125,998
(4)對國外	403	217	925	8,506

**Table 4 Family Income and Expenditure per Household
by District in Taipei (Cont. 1)**

2014

Unit:Household;Person;NT\$

內湖區 Neihu District	士林區 Shilin District	北投區 Beitou District	Item
104,599	105,119	94,444	No. of Households
3.43	3.21	3.23	No. of Persons per Household
2.72	2.60	2.69	No. of Adults per Household
1.47	1.32	1.44	No. of Persons Employed per Household
1.81	1.59	1.74	No. of Income Recipients per Household
1,691,717	1,534,828	1,510,503	A.Total Receipts
1,092,744	881,563	978,946	1.Compensation of Employees
758,650	655,418	697,993	(1)Full time Payroll
90,416	24,307	93,083	(2)Part time Payroll
243,677	201,838	187,870	(3)Other Receipts or Subsidies
102,016	208,646	129,568	2.Entrepreneurial Income
122,747	71,290	106,799	3.Property Income
125,414	99,412	85,547	4.Imputed Rent Income
248,750	273,565	209,239	5.Current TransferReceipts
100,865	127,476	61,378	(1)From Individuals
41,833	45,197	45,145	(2)From Government
103,813	100,792	102,141	(3)Benefit of Social Insurance
1,632	100	575	(4)From Enterprises
607	—	—	(5)From Abroad
45	352	404	6.Miscellaneous Receipts
354,133	256,659	288,406	B.Nonconsumption Expenditures
36,501	6,727	16,072	1.Interest
317,632	249,931	272,334	2.Current Transfer Expenditures
93,258	65,728	70,430	(1)To Private
58,326	44,865	55,286	(2)To Government
157,087	139,090	143,640	(3)Social Insurance
8,961	248	2,978	(4)To Abroad

表4 臺北市每戶家庭收支－行政區別(續2)

單位：戶：人：新臺幣元

民國103年

項 目	總平均 General Average	松山區 Songshan District	信義區 Xinyi District
三、消費支出	1,014,262	1,090,188	1,034,264
1.食品及非酒精飲料	144,205	135,201	130,002
2.菸酒及檳榔	7,566	10,053	7,915
3.衣著鞋襪及服飾用品	30,517	33,394	21,734
4.住宅服務、水電瓦斯及其他燃料	301,205	342,987	319,457
(1)房地租及水費	276,729	318,445	295,108
(2)電費及燃料	24,476	24,542	24,348
5.家具設備及家務維護	28,096	32,434	30,561
6.醫療保健	126,151	128,021	136,588
7.交通	78,606	77,601	70,441
(1)個人交通工具之購置	8,245	1,088	4,798
(2)個人交通設備使用管理及保養費	46,043	51,386	43,807
(3)乘交通設備及其他交通服務	20,581	21,214	17,852
(4)汽、機車保險費	3,737	3,914	3,983
8.通訊	32,826	35,936	33,276
9.休閒與文化	72,027	81,900	73,112
(1)套裝旅遊(不含自助旅遊)	39,285	45,240	42,325
(2)娛樂消遣及文化服務	16,141	19,864	15,220
(3)書報雜誌文具	6,315	5,940	5,350
(4)教育消遣康樂器材及其附屬品	10,286	10,857	10,217
10.教育	40,479	52,087	50,268
11.餐廳及旅館	90,433	95,457	93,021
12.什項消費	62,151	65,117	67,888
可支配所得	1,292,604	1,409,689	1,338,056
消費支出	1,014,262	1,090,188	1,034,264
儲蓄	278,341	319,501	303,793
所得總額	1,684,110	1,851,434	1,715,613

**Table 4 Family Income and Expenditure per Household
by District in Taipei (Cont. 2)**

2014

Unit:Household;Person;NT\$

大安區 Daan District	中山區 Zhongshan District	中正區 Zhongzheng District	Item
<i>1,187,685</i>	<i>921,815</i>	<i>1,066,214</i>	C.Consumption Expenditures
164,869	134,272	127,299	1.Food and Non-alcoholic Beverages
7,432	5,554	4,313	2.Tobacco, Alcoholic Beverages, and Betel nuts
41,353	25,163	35,764	3.Clothing and Footwear
346,656	299,127	345,219	4.Housing, Water, Electricity, Gas, and Other Fuels
320,877	275,086	321,167	(1)Rent and water charges
25,780	24,041	24,052	(2)Power and fuel
45,061	20,247	29,946	5.Furnishings, Household Equipment, and Routine Household Maintenance
140,688	104,118	169,815	6.Health
77,169	77,142	60,821	7.Transport
604	16,394	251	(1)Purchases of Transport Equipment
49,995	40,086	34,809	(2)Operation of Transport Equipment
22,604	17,123	23,564	(3)Transport Services
3,965	3,540	2,197	(4)Insurance of Transport Equipment
37,552	31,704	29,362	8.Communication
96,949	77,087	71,312	9.Recreation and Culture
56,049	45,320	44,091	(1)Package Holidays
18,650	15,135	13,002	(2)Recreation Service
7,910	5,431	5,740	(3)Books and Stationery
14,340	11,201	8,479	(4)Recreation Facilities
34,556	28,234	33,996	10.Education
110,629	68,662	103,853	11.Restaurants and Hotels
84,772	50,505	54,514	12.Miscellaneous Goods and Services
<i>1,578,059</i>	<i>1,205,897</i>	<i>1,424,659</i>	Disposable Income
<i>1,187,685</i>	<i>921,815</i>	<i>1,066,214</i>	Consumption Expenditures
<i>390,374</i>	<i>284,082</i>	<i>358,445</i>	Saving
<i>2,057,394</i>	<i>1,583,101</i>	<i>1,837,595</i>	Current Receipts

表4 臺北市每戶家庭收支－行政區別(續3完)

單位：戶：人：新臺幣元

民國103年

項 目	大同區 Datong District	萬華區 Wanhua District	文山區 Wenshan District	南港區 Nangang District
三、消費支出	956,963	789,078	1,013,403	873,927
1.食品及非酒精飲料	146,062	125,611	152,136	151,518
2.菸酒及檳榔	10,830	8,652	6,944	6,535
3.衣著鞋襪及服飾用品	25,374	19,059	29,914	27,936
4.住宅服務、水電瓦斯及其他燃料	283,758	211,479	293,205	253,284
(1)房地租及水費	259,663	190,496	269,610	229,787
(2)電費及燃料	24,095	20,984	23,596	23,496
5.家具設備及家務維護	25,176	20,010	20,486	18,860
6.醫療保健	121,179	92,401	135,267	111,151
7.交通	74,505	50,492	97,465	58,362
(1)個人交通工具之購置	14,534	1,852	15,873	1,135
(2)個人交通設備使用管理及保養費	36,045	28,658	54,234	38,920
(3)乘交通設備及其他交通服務	21,245	18,322	21,697	14,968
(4)汽、機車保險費	2,682	1,659	5,661	3,338
8.通訊	28,576	25,835	29,738	33,845
9.休閒與文化	59,941	59,828	64,867	45,810
(1)套裝旅遊(不含自助旅遊)	31,584	31,585	34,365	28,745
(2)娛樂消遣及文化服務	13,466	11,647	17,036	9,042
(3)書報雜誌文具	5,653	5,325	5,423	4,006
(4)教育消遣康樂器材及其附屬品	9,238	11,271	8,043	4,017
10.教育	18,759	29,117	49,980	30,311
11.餐廳及旅館	111,485	84,749	79,851	76,277
12.什項消費	51,318	61,843	53,550	60,039
可支配所得	1,166,623	1,021,278	1,194,676	1,143,682
消費支出	956,963	789,078	1,013,403	873,927
儲蓄	209,660	232,201	181,273	269,754
所得總額	1,491,326	1,285,675	1,576,944	1,449,726

**Table 4 Family Income and Expenditure per Household
by District in Taipei (Cont. 3 End)**

2014

Unit:Household;Person;NT\$

內湖區 Neihu District	士林區 Shilin District	北投區 Beitou District	Item
1,124,119	985,091	965,839	C.Consumption Expenditures
154,298	154,887	139,913	1.Food and Non-alcoholic Beverages
10,540	6,201	6,361	2.Tobacco, Alcoholic Beverages, and Betel nuts
32,709	40,553	24,970	3.Clothing and Footwear
311,872	286,007	282,774	4.Housing, Water, Electricity, Gas, and Other Fuels
282,459	262,243	259,320	(1)Rent and water charges
29,413	23,764	23,453	(2)Power and fuel
32,296	24,309	27,896	5.Furnishings, Household Equipment, and Routine Household Maintenance
141,030	109,606	118,723	6.Health
111,308	72,907	87,349	7.Transport
8,062	6,422	23,539	(1)Purchases of Transport Equipment
73,552	41,121	41,681	(2)Operation of Transport Equipment
24,785	21,616	18,738	(3)Transport Services
4,908	3,749	3,392	(4)Insurance of Transport Equipment
42,802	29,359	31,020	8.Communication
74,641	60,987	72,561	9.Recreation and Culture
33,195	32,842	35,358	(1)Package Holidays
18,816	14,214	20,615	(2)Recreation Service
9,034	7,240	6,030	(3)Books and Stationery
13,597	6,691	10,558	(4)Recreation Facilities
53,535	44,765	42,454	10.Education
97,453	84,261	82,103	11.Restaurants and Hotels
61,635	71,248	49,716	12.Miscellaneous Goods and Services
1,337,584	1,278,169	1,222,098	Disposable Income
1,124,119	985,091	965,839	Consumption Expenditures
213,465	293,079	256,259	Saving
1,791,269	1,644,069	1,623,803	Current Receipts

表5 臺北市每戶家庭收支－經濟戶長行業別

單位：戶：人：新臺幣元

民國103年

項 目	總平均 General Average	農林漁牧業 Agriculture, Forestry Fishing, and Animal Husbandry	工業 Industry	批發及零售業 Wholesale and Retail Trade
家庭戶數	1,031,465	1,561	177,857	168,745
每戶人數	3.13	3.30	3.55	3.25
每戶成年人數	2.59	2.32	2.85	2.66
每戶就業人數	1.34	1.00	1.74	1.68
每戶所得收入者人數	1.70	1.00	1.86	1.75
一、所得收入總計	1,575,819	1,076,129	1,826,427	1,656,288
1.受僱人員報酬	966,480	111,407	1,302,772	898,194
(1)本業薪資	700,135	92,676	982,374	682,603
(2)兼業薪資	63,425	—	25,478	29,816
(3)其他收入	202,920	18,731	294,920	185,774
2.產業主所得	159,504	376,499	136,782	359,063
3.財產所得收入	103,796	375,639	72,713	89,001
4.自用住宅設算租金收入	106,608	70,445	112,963	108,626
5.經常移轉收入	239,317	142,139	201,097	201,302
(1)從私人	90,701	64,868	56,946	61,648
(2)從政府	45,851	22,219	44,867	39,859
(3)社會保險受益	100,055	55,052	97,416	99,232
(4)從企業	632	—	698	563
(5)從國外	2,078	—	1,170	—
6.雜項收入	115	—	100	103
二、非消費支出	283,215	275,837	344,474	282,239
1.利息支出	18,777	51,894	18,189	23,633
2.經常移轉支出	264,438	223,943	326,285	258,606
(1)對私人	67,125	89,175	71,687	69,648
(2)對政府	53,812	21,816	73,371	44,827
(3)社會保險	138,312	112,952	177,264	140,331
(4)對國外	5,189	—	3,963	3,800

**Table 5 Family Income and Expenditure per Household
by Industry of Household Heads in Taipei**

2014

Unit:Household;Person;NT\$

運輸及 倉儲業	住宿及餐飲業	資訊及通 訊傳播業	金融及保險業	Item
Transport and Storage	Accommodation and Food Services	Information and Communication	Finance and Insurance	
<i>48,439</i>	<i>48,014</i>	<i>45,846</i>	<i>61,889</i>	No. of Households
<i>3.57</i>	<i>3.49</i>	<i>3.22</i>	<i>3.41</i>	No. of Persons per Household
<i>2.85</i>	<i>2.82</i>	<i>2.56</i>	<i>2.70</i>	No. of Adults per Household
<i>1.86</i>	<i>1.70</i>	<i>1.64</i>	<i>1.68</i>	No. of Persons Employed per Household
<i>1.95</i>	<i>1.71</i>	<i>1.84</i>	<i>1.94</i>	No. of Income Recipients per Household
<i>1,508,318</i>	<i>1,326,493</i>	<i>2,059,311</i>	<i>2,049,698</i>	A.Total Receipts
1,055,127	652,643	1,560,830	1,643,078	1.Compensation of Employees
831,315	478,997	1,194,925	1,203,768	(1)Full Time Payroll
9,226	57,499	22,736	33,640	(2)Part Time Payroll
214,586	116,146	343,169	405,670	(3)Other Receipts or Subsidies
122,649	337,340	91,060	28,702	2.Entrepreneurial Income
30,457	31,916	86,219	88,948	3.Property Income
91,642	67,988	108,474	109,183	4.Imputed Rent Income
208,350	236,400	212,667	179,699	5.Current Transfer Receipts
58,740	60,814	82,593	53,284	(1)From Individuals
42,114	59,757	40,160	40,220	(2)From Government
99,305	115,829	88,602	84,420	(3)Benefit of Social Insurance
—	—	1,031	1,775	(4)From Enterprises
8,191	—	280	—	(5)From Abroad
94	206	61	89	6.Miscellaneous Receipts
<i>264,561</i>	<i>207,037</i>	<i>453,566</i>	<i>416,731</i>	B.Nonconsumption Expenditures
15,650	9,218	26,701	30,558	1.Interest
248,911	197,818	426,865	386,173	2.Current Transfer Expenditures
52,605	54,608	107,979	83,090	(1)To Private
43,449	22,500	99,379	87,485	(2)To Government
147,301	119,442	203,797	204,903	(3)Social Insurance
5,557	1,268	15,710	10,695	(4)To Abroad

表5 臺北市每戶家庭收支－經濟戶長行業別(續1)

單位：戶：人：新臺幣元

民國103年

項 目	不動產業 Real Estate	專業、科學及 技術服務業 Professional, Scientific, and Technical Services	支援服務業 Support Services	公共行政 及國防 Public Administration and Defence
家庭戶數	8,255	49,970	30,396	50,515
每戶人數	3.56	3.46	3.41	3.34
每戶成年人數	2.94	2.73	2.99	2.73
每戶就業人數	1.93	1.64	1.65	1.61
每戶所得收入者人數	1.99	1.82	1.92	1.85
一、所得收入總計	1,818,784	1,959,027	1,293,894	1,753,608
1.受僱人員報酬	1,458,043	1,189,122	850,128	1,349,324
(1)本業薪資	1,080,042	899,837	654,530	938,315
(2)兼業薪資	—	29,817	46,890	92,297
(3)其他收入	378,001	259,468	148,708	318,712
2.產業主所得	34,977	338,640	35,050	34,877
3.財產所得收入	88,786	127,111	77,517	80,044
4.自用住宅設算租金收入	111,884	127,169	79,490	94,725
5.經常移轉收入	125,031	176,900	251,439	194,606
(1)從私人	15,949	55,622	82,859	66,151
(2)從政府	29,079	38,666	53,468	31,162
(3)社會保險受益	80,003	77,639	114,403	96,657
(4)從企業	—	785	709	636
(5)從國外	—	4,186	—	—
6.雜項收入	62	85	269	32
二、非消費支出	362,799	390,549	230,195	330,808
1.利息支出	50,352	21,087	17,352	21,815
2.經常移轉支出	312,447	369,462	212,843	308,993
(1)對私人	87,662	98,963	54,892	82,870
(2)對政府	55,689	79,248	28,611	59,770
(3)社會保險	169,096	190,398	116,059	162,682
(4)對國外	—	854	13,281	3,671

**Table 5 Family Income and Expenditure per Household
by Industry of Household Heads in Taipei (Cont. 1)**

2014

Unit:Household;Person;NT\$

教育服務業	醫療保健及社會工作服務業	藝術、娛樂及休閒服務業	其他服務業	無業者	Item
Educational Services	Human Health and Social Work Services	Art, Entertainment, and Recreation	Other Services	Non-Working	
<i>40,124</i>	<i>31,460</i>	<i>8,218</i>	<i>43,477</i>	<i>216,699</i>	No. of Households
<i>3.45</i>	<i>3.46</i>	<i>3.50</i>	<i>3.35</i>	<i>2.08</i>	No. of Persons per Household
<i>2.73</i>	<i>2.98</i>	<i>2.68</i>	<i>2.72</i>	<i>1.96</i>	No. of Adults per Household
<i>1.69</i>	<i>1.75</i>	<i>1.69</i>	<i>1.73</i>	—	No. of Persons Employed per Household
<i>1.83</i>	<i>2.02</i>	<i>1.88</i>	<i>1.86</i>	<i>1.18</i>	No. of Income Recipients per Household
<i>2,057,664</i>	<i>2,428,268</i>	<i>1,610,726</i>	<i>1,468,153</i>	<i>851,551</i>	A.Total Receipts
1,549,505	1,774,578	967,592	685,244	168,662	1.Compensation of Employees
1,177,996	1,344,589	765,297	518,260	—	(1)Full Time Payroll
60,803	43,489	4,909	49,264	165,937	(2)Part Time Payroll
310,707	386,500	197,385	117,720	2,725	(3)Other Receipts or Subsidies
104,670	201,482	243,372	422,118	—	2.Entrepreneurial Income
97,169	126,367	67,276	49,746	193,748	3.Property Income
129,587	112,362	95,024	87,272	111,711	4.Imputed Rent Income
176,707	213,226	237,419	223,577	377,301	5.Current Transfer Receipts
42,464	48,151	58,645	68,363	205,949	(1)From Individuals
35,944	44,825	51,442	53,257	56,998	(2)From Government
97,915	117,652	102,349	99,830	109,259	(3)Benefit of Social Insurance
384	2,599	—	—	393	(4)From Enterprises
—	—	24,983	2,128	4,702	(5)From Abroad
26	254	43	196	129	6.Miscellaneous Receipts
<i>394,721</i>	<i>558,558</i>	<i>258,449</i>	<i>245,737</i>	<i>97,025</i>	B.Nonconsumption Expenditures
19,392	43,429	8,418	23,848	6,453	1.Interest
375,328	515,129	250,030	221,889	90,572	2.Current Transfer Expenditures
90,713	106,131	66,736	72,818	32,839	(1)To Private
90,499	140,071	43,610	26,738	17,697	(2)To Government
193,511	247,427	139,621	121,953	35,678	(3)Social Insurance
606	21,500	63	379	4,358	(4)To Abroad

表5 臺北市每戶家庭收支－經濟戶長行業別(續2)

單位：戶：人：新臺幣元

民國103年

項 目	總平均 General Average	農林漁牧業 Agriculture, Forestry Fishing, and Animal Husbandry	工業 Industry	批發及零售業 Wholesale and Retail Trade
三、消費支出	1,014,262	828,157	1,135,176	1,047,533
1.食品及非酒精飲料	144,205	139,775	153,787	150,471
2.菸酒及檳榔	7,566	5,568	10,493	7,699
3.衣著鞋襪及服飾用品	30,517	22,273	36,067	35,108
4.住宅服務、水電瓦斯及其他燃料	301,205	244,196	306,043	305,843
(1)房地租及水費	276,729	220,140	279,410	279,653
(2)電費及燃料	24,476	24,056	26,633	26,190
5.家具設備及家務維護	28,096	21,968	31,219	28,115
6.醫療保健	126,151	72,445	140,959	120,442
7.交通	78,606	56,280	106,874	78,522
(1)個人交通工具之購置	8,245	—	17,052	1,737
(2)個人交通設備使用管理及保養費	46,043	40,868	63,745	49,933
(3)乘交通設備及其他交通服務	20,581	11,570	20,868	22,967
(4)汽、機車保險費	3,737	3,842	5,210	3,885
8.通訊	32,826	30,564	38,691	36,280
9.休閒與文化	72,027	50,432	84,654	72,159
(1)套裝旅遊(不含自助旅遊)	39,285	18,944	48,366	38,949
(2)娛樂消遣及文化服務	16,141	15,137	18,017	15,482
(3)書報雜誌文具	6,315	11,161	6,358	6,734
(4)教育消遣康樂器材及其附屬品	10,286	5,189	11,912	10,994
10.教育	40,479	80,567	49,655	46,517
11.餐廳及旅館	90,433	58,093	106,409	99,817
12.什項消費	62,151	45,997	70,324	66,561
可支配所得	1,292,604	800,291	1,481,953	1,374,050
消費支出	1,014,262	828,157	1,135,176	1,047,533
儲蓄	278,341	-27,866	346,777	326,516
所得總額	1,684,110	1,158,943	1,939,459	1,762,547

**Table 5 Family Income and Expenditure per Household
by Industry of Household Heads in Taipei (Cont. 2)**

2014

Unit:Household;Person;NT\$

運輸及 倉儲業	住宿及餐飲業	資訊及通 訊傳播業	金融及保險業	Item
Transport and Storage	Accommodation and Food Services	Information and Communication	Finance and Insurance	
977,982	864,694	1,192,146	1,168,273	C.Consumption Expenditures
162,186	144,328	148,509	148,855	1.Food and Non-alcoholic Beverages
9,588	10,450	6,944	8,044	2.Tobacco, Alcoholic Beverages, and Betel Nuts
28,134	26,267	39,614	41,534	3.Clothing and Footwear
278,740	248,503	331,753	307,986	4.Housing, Water, Electricity, Gas, and Other Fuels
254,926	224,714	306,483	281,248	(1)Rent and water charges
23,813	23,789	25,270	26,738	(2)Power and fuel
26,240	18,458	33,820	29,380	5.Furnishings, Household Equipment, and Routine Household Maintenance
117,202	112,136	151,437	131,909	6.Health
64,931	55,813	98,520	111,506	7.Transport
105	152	12,409	21,726	(1)Purchases of Transport Equipment
43,408	35,459	57,172	59,278	(2)Operation of Transport Equipment
18,809	17,675	24,064	24,508	(3)Transport Services
2,609	2,528	4,876	5,994	(4)Insurance of Transport Equipment
34,412	30,388	38,243	39,805	8.Communication
50,890	47,080	92,226	97,110	9.Recreation and Culture
23,108	22,578	49,237	49,687	(1)Package Holidays
14,051	12,527	22,373	25,529	(2)Recreation Service
5,975	4,982	8,665	9,329	(3)Books and Stationery
7,756	6,992	11,951	12,565	(4)Recreation Facilities
55,323	30,740	50,086	54,461	10.Education
89,546	83,858	108,952	114,524	11.Restaurants and Hotels
60,790	56,673	92,042	83,159	12.Miscellaneous Goods and Services
1,243,757	1,119,456	1,605,745	1,632,967	Disposable Income
977,982	864,694	1,192,146	1,168,273	Consumption Expenditures
265,775	254,762	413,599	464,694	Saving
1,605,965	1,412,149	2,164,131	2,170,201	Current Receipts

表5 臺北市每戶家庭收支－經濟戶長行業別(續3完)

單位：戶：人：新臺幣元

民國103年

項 目	不動產業 Real Estate	專業、科學及 技術服務業 Professional, Scientific, and Technical Services	支援服務業 Support Services	公共行政 及國防 Public Administration and Defence
三、消費支出	1,057,619	1,167,906	881,680	1,118,985
1.食品及非酒精飲料	143,730	159,649	141,785	154,257
2.菸酒及檳榔	12,703	5,722	12,000	7,741
3.衣著鞋襪及服飾用品	31,759	47,278	19,961	34,900
4.住宅服務、水電瓦斯及其他燃料	287,690	340,291	250,242	303,404
(1)房地租及水費	262,174	315,482	227,051	279,210
(2)電費及燃料	25,516	24,808	23,191	24,195
5.家具設備及家務維護	22,783	32,049	25,940	35,392
6.醫療保健	110,205	124,940	121,241	138,055
7.交通	73,573	89,203	68,726	103,769
(1)個人交通工具之購置	—	1,467	3,478	16,678
(2)個人交通設備使用管理及保養費	44,913	58,129	43,314	53,989
(3)乘交通設備及其他交通服務	25,200	25,470	18,942	28,234
(4)汽、機車保險費	3,460	4,138	2,992	4,868
8.通訊	43,487	40,104	29,755	38,646
9.休閒與文化	104,866	94,007	55,164	81,834
(1)套裝旅遊(不含自助旅遊)	66,233	50,245	28,554	43,542
(2)娛樂消遣及文化服務	22,021	20,553	11,105	16,694
(3)書報雜誌文具	6,964	8,492	5,730	8,737
(4)教育消遣康樂器材及其附屬品	9,648	14,717	9,775	12,861
10.教育	56,812	51,821	21,906	62,482
11.餐廳及旅館	127,390	112,189	89,318	101,301
12.什項消費	42,621	70,654	45,640	57,204
可支配所得	1,455,985	1,568,478	1,063,698	1,422,801
消費支出	1,057,619	1,167,906	881,680	1,118,985
儲蓄	398,366	400,573	182,018	303,816
所得總額	1,928,650	2,086,133	1,382,161	1,857,460

**Table 5 Family Income and Expenditure per Household
by Industry of Household Heads in Taipei (Cont. 3 End)**

2014

Unit:Household;Person;NT\$

教育 服務業	醫療保健及社 會工作服務業	藝術、娛樂及 休閒服務業	其 他 服務業	無業者	Item
Educational Services	Human Health and Social Work Services	Art, Entertainment, and Recreation	Other Services	Non- Working	
1,217,335	1,366,949	977,131	962,191	730,240	C.Consumption Expenditures
163,820	176,253	157,072	153,938	108,934	1.Food and Non-alcoholic Beverages
3,912	7,393	8,921	9,167	3,873	2.Tobacco, Alcoholic Beverages, and Betel Nuts
34,621	43,011	33,805	27,922	13,217	3.Clothing and Footwear
339,365	326,193	260,877	282,794	295,001	4.Housing, Water, Electricity, Gas, and Other Fuels
313,442	297,615	238,958	258,057	274,829	(1)Rent and water charges
25,923	28,578	21,919	24,737	20,172	(2)Power and fuel
38,177	50,636	26,641	28,680	19,228	5.Furnishings, Household Equipment, and Routine Household Maintenance
132,604	152,271	111,359	109,485	114,661	6.Health
118,303	109,944	73,492	72,035	33,008	7.Transport
20,436	19,696	186	7,051	2,232	(1)Purchases of Transport Equipment
65,721	59,595	47,179	39,758	16,715	(2)Operation of Transport Equipment
26,709	24,754	22,500	22,552	12,668	(3)Transport Services
5,437	5,899	3,627	2,674	1,393	(4)Insurance of Transport Equipment
38,346	44,618	46,633	31,786	16,328	8.Communication
117,637	141,091	56,719	66,216	37,568	9.Recreation and Culture
66,966	93,748	17,616	37,312	19,624	(1)Package Holidays
24,470	23,702	20,003	13,947	9,381	(2)Recreation Service
9,712	9,533	9,195	6,423	2,696	(3)Books and Stationery
16,489	14,108	9,906	8,534	5,868	(4)Recreation Facilities
60,470	73,582	60,842	26,902	8,454	10.Education
103,506	125,948	85,001	97,540	43,507	11.Restaurants and Hotels
66,575	116,009	55,769	55,728	36,462	12.Miscellaneous Goods and Services
1,662,943	1,869,710	1,352,278	1,222,417	754,526	Disposable Income
1,217,335	1,366,949	977,131	962,191	730,240	Consumption Expenditures
445,609	502,762	375,147	260,226	24,285	Saving
2,181,646	2,532,359	1,690,377	1,563,525	963,185	Current Receipts

表6 臺北市每戶家庭收支－經濟戶長職業別

民國103年

單位：戶：人：新臺幣元

項 目	總平均 General Average	民意代表、主管 及 經 理 人 員 Legislators, Senior Officials, and Managers	專業人員 Professionals
家庭戶數	1,031,465	124,409	151,035
每戶人數	3.13	3.48	3.45
每戶成年人數	2.59	2.71	2.74
每戶就業人數	1.34	1.75	1.66
每戶所得收入者人數	1.70	1.85	1.88
一、所得收入總計	1,575,819	2,708,269	2,102,548
1.受僱人員報酬	966,480	1,918,584	1,548,763
(1)本業薪資	700,135	1,447,495	1,160,309
(2)兼業薪資	63,425	31,675	38,278
(3)其他收入	202,920	439,413	350,175
2.產業主所得	159,504	305,509	137,133
3.財產所得收入	103,796	158,133	96,919
4.自用住宅設算租金收入	106,608	156,166	117,700
5.經常移轉收入	239,317	169,851	201,982
(1)從私人	90,701	34,977	53,746
(2)從政府	45,851	36,340	42,471
(3)社會保險受益	100,055	97,260	101,859
(4)從企業	632	1,274	1,093
(5)從國外	2,078	—	2,812
6.雜項收入	115	26	52
二、非消費支出	283,215	568,687	429,915
1.利息支出	18,777	42,694	25,795
2.經常移轉支出	264,438	525,993	404,120
(1)對私人	67,125	121,511	99,499
(2)對政府	53,812	147,922	93,086
(3)社會保險	138,312	243,203	205,547
(4)對國外	5,189	13,357	5,988

**Table 6 Family Income and Expenditure per Household
by Occupation of Household Heads in Taipei**

2014

Unit:Household;Person;NT\$

技術員及助理專業人員 Technicians and Associate Professionals	事務支援人員 Clerical Support Workers	服務及銷售工作人員 Service and Sales Workers	Item
<i>185,087</i>	<i>61,335</i>	<i>150,499</i>	No. of Households
<i>3.38</i>	<i>3.21</i>	<i>3.36</i>	No. of Persons per Household
<i>2.78</i>	<i>2.82</i>	<i>2.75</i>	No. of Adults per Household
<i>1.67</i>	<i>1.60</i>	<i>1.76</i>	No. of Persons Employed per Household
<i>1.89</i>	<i>1.92</i>	<i>1.74</i>	No. of Income Recipients per Household
<i>1,700,711</i>	<i>1,494,545</i>	<i>1,389,384</i>	A.Total Receipts
1,263,726	1,042,142	597,074	1.Compensation of Employees
933,065	737,358	453,026	(1)Full Time Payroll
43,419	76,671	35,238	(2)Part Time Payroll
287,242	228,112	108,810	(3)Other Receipts or Subsidies
62,058	16,612	459,515	2.Entrepreneurial Income
78,131	109,949	37,004	3.Property Income
106,131	93,886	82,638	4.Imputed Rent Income
190,613	231,762	212,966	5.Current Transfer Receipts
65,287	109,196	52,087	(1)From Individuals
34,822	36,519	49,428	(2)From Government
88,443	84,420	108,571	(3)Benefit of Social Insurance
923	117	244	(4)From Enterprises
1,138	1,508	2,636	(5)From Abroad
51	194	186	6.Miscellaneous Receipts
<i>315,100</i>	<i>283,114</i>	<i>208,841</i>	B.Nonconsumption Expenditures
19,445	18,724	12,594	1.Interest
295,654	264,391	196,246	2.Current Transfer Expenditures
71,661	66,396	57,345	(1)To Private
54,141	43,079	23,690	(2)To Government
165,330	147,688	113,611	(3)Social Insurance
4,522	7,227	1,600	(4)To Abroad

表6 臺北市每戶家庭收支－經濟戶長職業別(續1)

民國103年

單位：戶：人：新臺幣元

項 目	農、林、漁、牧業生產人員 Agricultural, Forestry, Fishing, and Animal Husbandry Workers	技藝有關工作人員 Craft and Related Trades Workers
家庭戶數	1,054	50,597
每戶人數	2.96	3.76
每戶成年人數	2.48	2.93
每戶就業人數	1.00	1.81
每戶所得收入者人數	1.00	1.83
一、所得收入總計	1,048,985	1,356,288
1.受僱人員報酬	142,417	753,643
(1)本業薪資	137,220	616,283
(2)兼業薪資	—	6,633
(3)其他收入	5,198	130,727
2.產業主所得	96,046	263,489
3.財產所得收入	532,153	29,149
4.自用住宅設算租金收入	104,303	84,915
5.經常移轉收入	174,066	224,858
(1)從私人	96,046	59,494
(2)從政府	26,230	54,568
(3)社會保險受益	51,790	110,491
(4)從企業	—	305
(5)從國外	—	—
6.雜項收入	—	234
二、非消費支出	261,072	235,030
1.利息支出	76,837	20,433
2.經常移轉支出	184,235	214,597
(1)對私人	111,368	55,923
(2)對政府	24,780	26,512
(3)社會保險	48,087	127,102
(4)對國外	—	5,061

**Table 6 Family Income and Expenditure per Household
by Occupation of Household Heads in Taipei (Cont. 1)**

2014

Unit:Household;Person;NT\$

機械設備操作 及組裝人員 Plant and Machine Operators, and Assemblers	基層技術工 及勞力工 Elementary Labourers	其他 Others	Item
45,399	41,254	220,795	No. of Households
3.60	3.06	2.10	No. of Persons per Household
2.90	2.61	1.97	No. of Adults per Household
1.93	1.50	0.02	No. of Persons Employed per Household
1.95	1.69	1.19	No. of Income Recipients per Household
1,203,405	961,478	866,561	A.Total Receipts
734,176	567,425	188,331	1.Compensation of Employees
597,050	453,488	16,261	(1)Full Time Payroll
2,376	21,499	164,525	(2)Part Time Payroll
134,750	92,438	7,545	(3)Other Receipts or Subsidies
198,738	40,858	—	2.Entrepreneurial Income
9,703	33,989	190,667	3.Property Income
78,992	60,411	110,658	4.Imputed Rent Income
181,734	258,423	376,779	5.Current Transfer Receipts
53,969	96,241	203,508	(1)From Individuals
43,620	68,191	57,302	(2)From Government
84,146	93,683	110,968	(3)Benefit of Social Insurance
—	308	386	(4)From Enterprises
—	—	4,614	(5)From Abroad
62	371	127	6.Miscellaneous Receipts
193,435	142,801	101,852	B.Nonconsumption Expenditures
12,254	9,720	6,545	1.Interest
181,181	133,082	95,307	2.Current Transfer Expenditures
35,085	26,545	33,929	(1)To Private
18,649	13,555	18,304	(2)To Government
127,213	91,673	38,797	(3)Social Insurance
234	1,310	4,277	(4)To Abroad

表6 臺北市每戶家庭收支－經濟戶長職業別(續2)

民國103年

單位：戶：人：新臺幣元

項 目	總平均 General Average	民意代表、主管 及 經 理 人 員 Legislators, Senior Officials, and Managers	專業人員 Professionals
三、消費支出	1,014,262	1,462,964	1,224,852
1.食品及非酒精飲料	144,205	165,251	160,526
2.菸酒及檳榔	7,566	10,509	5,697
3.衣著鞋襪及服飾用品	30,517	58,490	40,284
4.住宅服務、水電瓦斯及其他燃料	301,205	386,028	327,548
(1)房地租及水費	276,729	357,382	301,387
(2)電費及燃料	24,476	28,646	26,161
5.家具設備及家務維護	28,096	45,023	40,466
6.醫療保健	126,151	163,215	139,578
7.交通	78,606	141,162	103,393
(1)個人交通工具之購置	8,245	28,393	9,272
(2)個人交通設備使用管理及保養費	46,043	77,832	62,039
(3)乘交通設備及其他交通服務	20,581	27,568	26,975
(4)汽、機車保險費	3,737	7,369	5,107
8.通訊	32,826	45,548	40,874
9.休閒與文化	72,027	130,921	111,179
(1)套裝旅遊(不含自助旅遊)	39,285	77,432	63,385
(2)娛樂消遣及文化服務	16,141	28,566	23,611
(3)書報雜誌文具	6,315	9,798	8,977
(4)教育消遣康樂器材及其附屬品	10,286	15,125	15,207
10.教育	40,479	73,459	56,288
11.餐廳及旅館	90,433	138,544	113,053
12.什項消費	62,151	104,814	85,967
可支配所得	1,292,604	2,139,582	1,672,633
消費支出	1,014,262	1,462,964	1,224,852
儲蓄	278,341	676,618	447,781
所得總額	1,684,110	2,846,610	2,216,590

**Table 6 Family Income and Expenditure per Household
by Occupation of Household Heads in Taipei (Cont. 2)**

2014

Unit:Household;Person;NT\$

技術員及助理專業人員 Technicians and Associate Professionals	事務支援人員 Clerical Support Workers	服務及銷售工作人員 Service and Sales Workers	Item
1,103,733	1,003,914	905,939	C.Consumption Expenditures
152,803	144,872	147,971	1.Food and Non-alcoholic Beverages
8,110	7,023	8,653	2.Tobacco, Alcoholic Beverages, and Betel Nuts
33,924	28,204	26,487	3.Clothing and Footwear
304,157	297,985	262,419	4.Housing, Water, Electricity, Gas, and Other Fuels
278,109	273,242	237,725	(1)Rent and water charges
26,048	24,743	24,694	(2)Power and fuel
28,686	27,305	20,882	5.Furnishings, Household Equipment, and Routine Household Maintenance
130,955	122,187	112,042	6.Health
95,120	73,472	64,834	7.Transport
9,861	1,291	3,826	(1)Purchases of Transport Equipment
57,940	44,923	40,620	(2)Operation of Transport Equipment
23,027	23,356	17,543	(3)Transport Services
4,292	3,902	2,844	(4)Insurance of Transport Equipment
38,739	35,895	31,494	8.Communication
90,833	61,311	52,186	9.Recreation and Culture
52,810	30,513	25,342	(1)Package Holidays
18,113	13,606	12,409	(2)Recreation Service
7,094	8,130	5,462	(3)Books and Stationery
12,815	9,063	8,973	(4)Recreation Facilities
50,991	53,135	35,810	10.Education
103,446	90,934	88,258	11.Restaurants and Hotels
65,970	61,590	54,903	12.Miscellaneous Goods and Services
1,385,611	1,211,431	1,180,543	Disposable Income
1,103,733	1,003,914	905,939	Consumption Expenditures
281,878	207,517	274,604	Saving
1,811,609	1,591,683	1,482,702	Current Receipts

表6 臺北市每戶家庭收支－經濟戶長職業別(續3完)

民國103年

單位：戶：人：新臺幣元

項 目	農、林、漁、牧業生產人員 Agricultural, Forestry, Fishing, and Animal Husbandry Workers	技藝有關工作人員 Craft and Related Trades Workers
三、消費支出	898,929	919,103
1.食品及非酒精飲料	162,642	158,493
2.菸酒及檳榔	6,802	13,050
3.衣著鞋襪及服飾用品	25,768	24,231
4.住宅服務、水電瓦斯及其他燃料	266,544	260,010
(1)房地租及水費	237,558	234,630
(2)電費及燃料	28,986	25,380
5.家具設備及家務維護	24,548	23,366
6.醫療保健	82,763	113,118
7.交通	73,033	76,562
(1)個人交通工具之購置	—	1,750
(2)個人交通設備使用管理及保養費	57,627	51,011
(3)乘交通設備及其他交通服務	9,921	19,934
(4)汽、機車保險費	5,484	3,867
8.通訊	29,249	35,688
9.休閒與文化	56,695	35,098
(1)套裝旅遊(不含自助旅遊)	23,243	12,941
(2)娛樂消遣及文化服務	15,203	10,478
(3)書報雜誌文具	10,565	5,534
(4)教育消遣康樂器材及其附屬品	7,684	6,145
10.教育	65,791	34,558
11.餐廳及旅館	63,424	92,347
12.什項消費	41,670	52,582
可支配所得	787,914	1,121,258
消費支出	898,929	919,103
儲蓄	-111,016	202,156
所得總額	1,171,603	1,461,045

**Table 6 Family Income and Expenditure per Household
by Occupation of Household Heads in Taipei (Cont. 3 End)**

2014

Unit:Household;Person;NT\$

機械設備操作 及組裝人員 Plant and Machine Operators, and Assemblers	基層技術工 及勞力工 Elementary Labourers	其他 Others	Item
825,993	719,543	735,226	C.Consumption Expenditures
152,341	129,589	108,917	1.Food and Non-alcoholic Beverages
12,054	8,218	3,841	2.Tobacco, Alcoholic Beverages, and Betel Nuts
25,319	14,247	14,177	3.Clothing and Footwear
255,044	224,234	293,728	4.Housing, Water, Electricity, Gas, and Other Fuels
231,287	204,234	273,538	(1)Rent and water charges
23,757	20,000	20,190	(2)Power and fuel
23,783	15,321	19,115	5.Furnishings, Household Equipment, and Routine Household Maintenance
93,144	115,962	114,660	6.Health
50,410	43,744	36,178	7.Transport
184	3,268	3,895	(1)Purchases of Transport Equipment
32,016	20,274	17,727	(2)Operation of Transport Equipment
16,117	18,436	13,038	(3)Transport Services
2,092	1,766	1,518	(4)Insurance of Transport Equipment
31,120	23,763	16,658	8.Communication
36,765	22,769	37,788	9.Recreation and Culture
12,772	6,269	19,640	(1)Package Holidays
11,164	8,326	9,412	(2)Recreation Service
4,881	4,494	2,750	(3)Books and Stationery
7,948	3,680	5,986	(4)Recreation Facilities
26,472	22,753	9,364	10.Education
80,109	67,888	44,314	11.Restaurants and Hotels
39,431	31,055	36,486	12.Miscellaneous Goods and Services
1,009,970	818,676	764,709	Disposable Income
825,993	719,543	735,226	Consumption Expenditures
183,977	99,133	29,483	Saving
1,293,241	1,030,565	976,967	Current Receipts

表7 臺北市每戶家庭收支－經濟戶長性別
Table 7 Family Income and Expenditure per Household
by Sex of Household Heads in Taipei

民國103年
2014

單位：戶：人：新臺幣元

Unit:Household;Person;NT\$

項 目	總平均 General Average	性 別 Sex		Item
		男 Male	女 Female	
家庭戶數	1,031,465	731,496	299,969	No. of Households
每戶人數	3.13	3.28	2.76	No. of Persons per Household
每戶成年人數	2.59	2.67	2.41	No. of Adults per Household
每戶就業人數	1.34	1.42	1.16	No. of Persons Employed per Household
每戶所得收入者人數	1.70	1.74	1.62	No. of Income Recipients per Household
一、所得收入總計	1,575,819	1,686,112	1,306,861	A.Total Receipts
1.受僱人員報酬	966,480	1,054,754	751,216	1.Compensation of Employees
(1)本業薪資	700,135	769,140	531,859	(1)Full Time Payroll
(2)兼業薪資	63,425	63,123	64,162	(2)Part Time Payroll
(3)其他收入	202,920	222,491	155,194	(3)Other Receipts or Subsidies
2.產業主所得	159,504	183,298	101,480	2.Entrepreneurial Income
3.財產所得收入	103,796	104,484	102,119	3.Property Income
4.自用住宅設算租金收入	106,608	109,002	100,769	4.Imputed Rent Income
5.經常移轉收入	239,317	234,469	251,139	5.Current Transfer Rreceipts
(1)從私人	90,701	82,549	110,581	(1)From Individuals
(2)從政府	45,851	46,363	44,602	(2)From Government
(3)社會保險受益	100,055	104,019	90,389	(3)Benefit of Social Insurance
(4)從企業	632	628	640	(4)From Enterprises
(5)從國外	2,078	910	4,927	(5)From Abroad
6.雜項收入	115	105	138	6.Miscellaneous Receipts
二、非消費支出	283,215	308,392	221,820	B.Nonconsumption Expenditures
1.利息支出	18,777	20,021	15,743	1.Interest
2.經常移轉支出	264,438	288,371	206,076	2.Current Transfer Expenditures
(1)對私人	67,125	72,931	52,969	(1)To Private
(2)對政府	53,812	60,377	37,803	(2)To Government
(3)社會保險	138,312	149,535	110,944	(3)Social Insurance
(4)對國外	5,189	5,529	4,361	(4)To Abroad

表7 臺北市每戶家庭收支－經濟戶長性別(續)
Table 7 Family Income and Expenditure per Household
by Sex of Household Heads in Taipei (Cont.)

民國103年

單位：戶：人：新臺幣元

2014

Unit:Household;Person;NT\$

項 目	總平均 General Average	性 別 Sex		Item
		男 Male	女 Female	
三、消費支出	1,014,262	1,060,564	901,352	C.Consumption Expenditures
1.食品及非酒精飲料	144,205	150,354	129,209	1.Food and Non-alcoholic Beverages
2.菸酒及檳榔	7,566	8,335	5,690	2.Tobacco, Alcoholic Beverages, and Betel Nuts
3.衣著鞋襪及服飾用品	30,517	33,072	24,286	3.Clothing and Footwear
4.住宅服務、水電瓦斯 及其他燃料	301,205	306,797	287,570	4.Housing, Water, Electricity, Gas, and Other Fuels
(1)房地租及水費	276,729	281,676	264,665	(1)Rent and water charges
(2)電費及燃料	24,476	25,121	22,905	(2)Power and fuel
5.家具設備及家務維護	28,096	30,280	22,772	5.Furnishings, Household Equipment, and Routine Household Maintenance
6.醫療保健	126,151	129,792	117,274	6.Health
7.交通	78,606	87,647	56,559	7.Transport
(1)個人交通工具之購置	8,245	10,635	2,418	(1)Purchases of Transport Equipment
(2)個人交通設備使用管理 及保養費	46,043	52,021	31,465	(2)Operation of Transport Equipment
(3)乘交通設備及其他交通 服務	20,581	20,770	20,121	(3)Transport Services
(4)汽、機車保險費	3,737	4,221	2,555	(4)Insurance of Transport Equipment
8.通訊	32,826	34,330	29,158	8.Communication
9.休閒與文化	72,027	76,161	61,947	9.Recreation and Culture
(1)套裝旅遊(不含自助旅遊)	39,285	41,121	34,806	(1)Package Holidays
(2)娛樂消遣及文化服務	16,141	17,166	13,641	(2)Recreation Service
(3)書報雜誌文具	6,315	6,675	5,436	(3)Books and Stationery
(4)教育消遣康樂器材 及其附屬品	10,286	11,198	8,065	(4)Recreation Facilities
10.教育	40,479	43,704	32,614	10.Education
11.餐廳及旅館	90,433	94,794	79,801	11.Restaurants and Hotels
12.什項消費	62,151	65,300	54,471	12.Miscellaneous Goods and Services
可支配所得	1,292,604	1,377,720	1,085,041	Disposable Income
消費支出	1,014,262	1,060,564	901,352	Consumption Expenditures
儲蓄	278,341	317,156	183,689	Saving
所得總額	1,684,110	1,796,762	1,409,400	Current Receipts

表8 臺北市每戶家庭收支－經濟戶長年齡組別

民國103年

單位：戶：人：新臺幣元

項 目	總平均 General Average	未滿30歲 Under 30 Years	30~34歲 30~34 Years	35~39歲 35~39 Years
家庭戶數	1,031,465	45,386	71,677	109,107
每戶人數	3.13	3.33	3.31	3.62
每戶成年人數	2.59	3.17	2.79	2.78
每戶就業人數	1.34	1.51	1.65	1.63
每戶所得收入者人數	1.70	2.06	1.97	1.90
一、所得收入總計	1,575,819	1,391,786	1,532,622	1,665,870
1.受僱人員報酬	966,480	927,169	1,098,287	1,143,038
(1)本業薪資	700,135	662,710	812,739	840,812
(2)兼業薪資	63,425	80,905	58,300	39,847
(3)其他收入	202,920	183,555	227,248	262,378
2.產業主所得	159,504	23,866	69,230	136,239
3.財產所得收入	103,796	104,870	40,901	47,901
4.自用住宅設算租金收入	106,608	105,673	86,113	90,459
5.經常移轉收入	239,317	229,994	237,980	248,131
(1)從私人	90,701	87,711	84,914	77,587
(2)從政府	45,851	39,161	48,454	56,845
(3)社會保險受益	100,055	100,491	104,072	113,169
(4)從企業	632	593	540	528
(5)從國外	2,078	2,039	—	—
6.雜項收入	115	214	111	102
二、非消費支出	283,215	236,903	275,582	293,730
1.利息支出	18,777	22,701	18,561	16,842
2.經常移轉支出	264,438	214,202	257,022	276,888
(1)對私人	67,125	44,187	61,101	74,646
(2)對政府	53,812	31,816	39,291	46,068
(3)社會保險	138,312	137,581	150,589	155,850
(4)對國外	5,189	618	6,041	324

**Table 8 Family Income and Expenditure per Household
by Age of Household Heads in Taipei**

2014

Unit:Household;Person;NT\$

40~44歲 40~44 Years	45~54歲 45~54 Years	55~64歲 55~64 Years	65歲及以上 65 Years and Over	Item
<i>112,271</i>	<i>268,939</i>	<i>233,592</i>	<i>190,493</i>	No. of Households
<i>3.63</i>	<i>3.44</i>	<i>3.05</i>	<i>2.10</i>	No. of Persons per Household
<i>2.51</i>	<i>2.55</i>	<i>2.87</i>	<i>2.05</i>	No. of Adults per Household
<i>1.53</i>	<i>1.56</i>	<i>1.57</i>	<i>0.34</i>	No. of Persons Employed per Household
<i>1.68</i>	<i>1.65</i>	<i>1.87</i>	<i>1.29</i>	No. of Income Recipients per Household
<i>1,773,685</i>	<i>1,733,726</i>	<i>1,749,024</i>	<i>1,032,397</i>	A.Total Receipts
1,272,866	1,156,111	1,019,039	312,376	1.Compensation of Employees
972,463	867,521	746,317	132,657	(1)Full Time Payroll
19,073	32,143	61,163	147,771	(2)Part Time Payroll
281,330	256,446	211,559	31,948	(3)Other Receipts or Subsidies
120,467	202,434	247,122	94,071	2.Entrepreneurial Income
83,257	83,988	134,789	161,285	3.Property Income
111,146	106,012	111,374	116,112	4.Imputed Rent Income
185,805	185,132	236,566	348,402	5.Current Transfer Receipts
55,484	63,404	75,798	178,671	(1)From Individuals
44,633	40,546	43,254	51,559	(2)From Government
80,753	76,203	116,442	115,883	(3)Benefit of Social Insurance
1,377	486	855	227	(4)From Enterprises
3,557	4,492	217	2,063	(5)From Abroad
144	49	133	152	6.Miscellaneous Receipts
<i>354,485</i>	<i>345,637</i>	<i>320,653</i>	<i>115,059</i>	B.Nonconsumption Expenditures
28,115	23,224	19,438	6,438	1.Interest
326,370	322,413	301,214	108,621	2.Current Transfer Expenditures
73,333	80,218	71,829	42,638	(1)To Private
73,327	66,697	68,233	21,578	(2)To Government
179,266	170,136	151,227	38,917	(3)Social Insurance
443	5,362	9,926	5,488	(4)To Abroad

表8 臺北市每戶家庭收支－經濟戶長年齡組別(續)

民國103年

單位：戶：人：新臺幣元

項 目	總平均 General Average	未滿30歲 Under 30 Years	30~34歲 30~34 Years	35~39歲 35~39 Years
三、消費支出	1,014,262	971,047	980,483	1,053,087
1.食品及非酒精飲料	144,205	151,281	143,714	153,563
2.菸酒及檳榔	7,566	5,480	7,432	8,188
3.衣著鞋襪及服飾用品	30,517	29,979	28,756	35,257
4.住宅服務、水電瓦斯 及其他燃料	301,205	314,003	287,448	280,189
(1)房地租及水費	276,729	289,012	262,950	254,925
(2)電費及燃料	24,476	24,991	24,498	25,264
5.家具設備及家務維護	28,096	22,443	33,498	26,374
6.醫療保健	126,151	106,933	126,031	132,181
7.交通	78,606	68,194	73,386	95,150
(1)個人交通工具之購置	8,245	5,127	6,071	12,075
(2)個人交通設備使用管理 及保養費	46,043	40,286	45,893	57,907
(3)乘交通設備及其他交通 服務	20,581	19,804	16,847	20,445
(4)汽、機車保險費	3,737	2,978	4,574	4,723
8.通訊	32,826	38,662	36,791	35,542
9.休閒與文化	72,027	71,798	68,016	73,018
(1)套裝旅遊(不含自助旅遊)	39,285	41,332	36,702	39,842
(2)娛樂消遣及文化服務	16,141	13,237	14,995	16,813
(3)書報雜誌文具	6,315	5,470	4,110	5,228
(4)教育消遣康樂器材 及其附屬品	10,286	11,759	12,209	11,135
10.教育	40,479	18,467	14,699	35,338
11.餐廳及旅館	90,433	97,634	89,211	91,387
12.什項消費	62,151	46,173	71,502	86,900
可支配所得	1,292,604	1,154,883	1,257,040	1,372,141
消費支出	1,014,262	971,047	980,483	1,053,087
儲蓄	278,341	183,836	276,557	319,054
所得總額	1,684,110	1,496,573	1,627,132	1,764,180

**Table 8 Family Income and Expenditure per Household
by Age of Household Heads in Taipei (Cont.)**

2014

Unit:Household;Person;NT\$

40~44歲 40~44 Years	45~54歲 45~54 Years	55~64歲 55~64 Years	65歲及以上 65 Years and Over	Item
1,101,462	1,103,294	1,058,052	784,246	C.Consumption Expenditures
152,733	151,247	152,608	112,070	1.Food and Non-alcoholic Beverages
8,604	8,762	8,424	4,404	2.Tobacco, Alcoholic Beverages, and Betel Nuts
36,841	35,572	31,787	16,169	3.Clothing and Footwear
304,558	297,734	309,605	307,994	4.Housing, Water, Electricity, Gas, and Other Fuels
278,892	272,647	283,997	287,050	(1)Rent and water charges
25,665	25,087	25,608	20,944	(2)Power and fuel
30,933	27,445	31,250	23,779	5.Furnishings, Household Equipment, and Routine Household Maintenance
129,076	119,747	129,924	130,014	6.Health
96,430	94,801	82,044	35,989	7.Transport
12,684	11,005	6,349	3,425	(1)Purchases of Transport Equipment
57,913	54,497	49,196	17,878	(2)Operation of Transport Equipment
21,467	24,719	22,918	13,020	(3)Transport Services
4,366	4,581	3,581	1,665	(4)Insurance of Transport Equipment
34,031	38,014	36,212	16,203	8.Communication
81,129	83,146	83,282	38,160	9.Recreation and Culture
40,038	43,499	49,795	20,168	(1)Package Holidays
22,320	19,176	15,320	9,960	(2)Recreation Service
7,400	9,729	6,476	2,313	(3)Books and Stationery
11,371	10,743	11,692	5,719	(4)Recreation Facilities
63,049	77,114	33,391	2,036	10.Education
100,361	108,213	95,803	51,094	11.Restaurants and Hotels
63,717	61,498	63,722	46,335	12.Miscellaneous Goods and Services
1,419,200	1,388,089	1,428,371	917,338	Disposable Income
1,101,462	1,103,294	1,058,052	784,246	Consumption Expenditures
317,738	284,795	370,318	133,092	Saving
1,882,300	1,837,265	1,865,320	1,149,128	Current Receipts

表9 臺北市每戶家庭收支－經濟戶長教育程度別

民國103年

單位：戶：人：新臺幣元

項 目	總平均 General Average	國小及以下 Primary School and Below	國(初)中 (初職) Junior Middle (Vocational) School	高中 High School
家庭戶數	1,031,465	102,956	86,515	125,796
每戶人數	3.13	2.38	2.87	3.22
每戶成年人數	2.59	2.24	2.42	2.70
每戶就業人數	1.34	0.73	1.25	1.37
每戶所得收入者人數	1.70	1.33	1.62	1.67
一、所得收入總計	1,575,819	855,171	1,049,922	1,345,312
1.受僱人員報酬	966,480	194,066	430,160	653,965
(1)本業薪資	700,135	149,796	343,635	485,448
(2)兼業薪資	63,425	14,944	15,791	48,675
(3)其他收入	202,920	29,327	70,734	119,842
2.產業主所得	159,504	162,976	235,184	230,531
3.財產所得收入	103,796	60,912	48,712	83,360
4.自用住宅設算租金收入	106,608	87,799	79,207	103,551
5.經常移轉收入	239,317	349,179	256,433	273,780
(1)從私人	90,701	180,992	109,677	110,331
(2)從政府	45,851	62,834	58,851	48,052
(3)社會保險受益	100,055	105,026	87,904	109,723
(4)從企業	632	327	—	698
(5)從國外	2,078	—	—	4,976
6.雜項收入	115	240	225	125
二、非消費支出	283,215	100,266	145,033	203,003
1.利息支出	18,777	4,830	9,848	13,618
2.經常移轉支出	264,438	95,436	135,184	189,386
(1)對私人	67,125	29,747	31,951	43,817
(2)對政府	53,812	12,168	17,762	30,490
(3)社會保險	138,312	53,241	85,399	109,925
(4)對國外	5,189	280	72	5,154

**Table 9 Family Income and Expenditure per Household
by Education Level of Household Heads in Taipei**

2014

Unit:Household;Person;NT\$

高職 Senior Vocational School	專科 Junior College	大學 University & College	研究所 及以上 Graduate School and Above	Item
<i>134,060</i>	<i>183,133</i>	<i>270,745</i>	<i>128,260</i>	No. of Households
<i>3.28</i>	<i>3.18</i>	<i>3.26</i>	<i>3.31</i>	No. of Persons per Household
<i>2.67</i>	<i>2.60</i>	<i>2.70</i>	<i>2.57</i>	No. of Adults per Household
<i>1.54</i>	<i>1.43</i>	<i>1.38</i>	<i>1.48</i>	No. of Persons Employed per Household
<i>1.83</i>	<i>1.73</i>	<i>1.78</i>	<i>1.76</i>	No. of Income Recipients per Household
<i>1,413,574</i>	<i>1,628,811</i>	<i>1,852,396</i>	<i>2,245,192</i>	A.Total Receipts
765,846	1,045,012	1,292,114	1,664,971	1.Compensation of Employees
576,276	752,986	906,803	1,210,672	(1)Full Time Payroll
42,256	66,433	105,433	78,096	(2)Part Time Payroll
147,313	225,593	279,879	376,203	(3)Other Receipts or Subsidies
225,233	157,722	93,935	108,262	2.Entrepreneurial Income
91,728	101,437	134,493	146,604	3.Property Income
93,013	105,440	118,353	134,268	4.Imputed Rent Income
237,658	219,100	213,409	191,071	5.Current Transfer Receipts
91,044	78,567	67,844	51,385	(1)From Individuals
45,588	41,011	40,472	39,830	(2)From Government
99,123	98,857	100,403	96,729	(3)Benefit of Social Insurance
371	608	650	1,504	(4)From Enterprises
1,531	56	4,041	1,623	(5)From Abroad
96	99	93	16	6.Miscellaneous Receipts
<i>233,997</i>	<i>301,360</i>	<i>354,816</i>	<i>476,343</i>	B.Nonconsumption Expenditures
10,129	22,437	24,629	32,515	1.Interest
223,868	278,923	330,187	443,828	2.Current Transfer Expenditures
58,425	68,843	83,285	116,246	(1)To Private
36,436	52,610	73,068	113,665	(2)To Government
125,182	147,885	165,374	213,061	(3)Social Insurance
3,826	9,586	8,460	856	(4)To Abroad

表9 臺北市每戶家庭收支－經濟戶長教育程度別(續)

民國103年

單位：戶：人：新臺幣元

項 目	總平均 General Average	國小及以下 Primary School and Below	國(初)中 (初職) Junior Middle (Vocational) School	高中 High School
三、消費支出	1,014,262	668,017	746,161	921,313
1.食品及非酒精飲料	144,205	115,543	131,111	139,548
2.菸酒及檳榔	7,566	6,525	9,010	9,350
3.衣著鞋襪及服飾用品	30,517	12,355	19,863	26,608
4.住宅服務、水電瓦斯 及其他燃料	301,205	247,377	241,238	292,082
(1)房地租及水費	276,729	226,880	218,771	266,897
(2)電費及燃料	24,476	20,497	22,467	25,185
5.家具設備及家務維護	28,096	13,102	16,652	23,506
6.醫療保健	126,151	104,839	91,014	119,415
7.交通	78,606	29,907	49,147	63,873
(1)個人交通工具之購置	8,245	389	2,100	4,688
(2)個人交通設備使用管理 及保養費	46,043	16,498	29,200	38,298
(3)乘交通設備及其他交通 服務	20,581	11,889	15,581	17,920
(4)汽、機車保險費	3,737	1,131	2,266	2,969
8.通訊	32,826	15,811	25,248	30,252
9.休閒與文化	72,027	30,624	29,050	50,844
(1)套裝旅遊(不含自助旅遊)	39,285	13,946	10,769	25,595
(2)娛樂消遣及文化服務	16,141	9,012	9,711	11,773
(3)書報雜誌文具	6,315	1,851	3,985	4,789
(4)教育消遣康樂器材 及其附屬品	10,286	5,816	4,585	8,687
10.教育	40,479	9,097	22,176	33,778
11.餐廳及旅館	90,433	46,720	70,833	81,138
12.什項消費	62,151	36,118	40,818	50,917
可支配所得	1,292,604	754,906	904,890	1,142,309
消費支出	1,014,262	668,017	746,161	921,313
儲蓄	278,341	86,889	158,728	220,996
所得總額	1,684,110	952,046	1,133,130	1,441,822

**Table 9 Family Income and Expenditure per Household
by Education Level of Household Heads in Taipei (Cont.)**

2014

Unit:Household;Person;NT\$

高職	專科	大學	研究所 及以上	Item
Senior Vocational School	Junior College	University & College	Graduate School and Above	
960,963	1,041,733	1,147,801	1,298,800	C.Consumption Expenditures
143,705	145,886	152,130	162,002	1.Food and Non-alcoholic Beverages
9,051	8,179	6,558	5,376	2.Tobacco, Alcoholic Beverages, and Betel Nuts
28,355	31,231	36,753	44,190	3.Clothing and Footwear
281,967	306,523	322,629	361,103	4.Housing, Water, Electricity, Gas, and Other Fuels
258,153	281,236	296,734	336,233	(1)Rent and water charges
23,814	25,287	25,895	24,870	(2)Power and fuel
26,641	26,905	33,443	44,290	5.Furnishings, Household Equipment, and Routine Household Maintenance
114,896	128,402	140,285	152,282	6.Health
71,836	79,847	91,728	129,621	7.Transport
6,126	3,091	9,324	29,482	(1)Purchases of Transport Equipment
43,768	51,161	54,924	65,038	(2)Operation of Transport Equipment
18,815	21,805	22,855	28,841	(3)Transport Services
3,127	3,790	4,625	6,259	(4)Insurance of Transport Equipment
34,261	34,914	38,422	37,827	8.Communication
62,146	75,052	93,450	115,815	9.Recreation and Culture
32,664	42,314	54,738	62,260	(1)Package Holidays
13,939	16,372	18,636	27,190	(2)Recreation Service
6,342	6,460	7,876	9,437	(3)Books and Stationery
9,202	9,906	12,199	16,928	(4)Recreation Facilities
48,720	46,796	47,642	51,834	10.Education
86,441	95,567	105,355	113,205	11.Restaurants and Hotels
52,943	62,432	79,405	81,254	12.Miscellaneous Goods and Services
1,179,577	1,327,450	1,497,580	1,768,849	Disposable Income
960,963	1,041,733	1,147,801	1,298,800	Consumption Expenditures
218,614	285,717	349,779	470,049	Saving
1,515,672	1,738,502	1,971,888	2,371,951	Current Receipts

表10 臺北市每戶家庭收支－人數別

民國103年

單位：戶；人；新臺幣元

項 目	總 平 均 General Average	1人 1 Person	2人 2 Persons	3人 3 Persons	4人 4 Persons
家庭戶數	1,031,465	63,809	301,963	271,677	270,685
每戶人數	3.13	1.00	2.00	3.00	4.00
每戶成年人數	2.59	1.00	1.93	2.61	3.06
每戶就業人數	1.34	0.40	0.68	1.45	1.86
每戶所得收入者人數	1.70	1.00	1.31	1.73	2.02
一、所得收入總計	1,575,819	702,657	1,136,012	1,616,285	2,007,328
1.受僱人員報酬	966,480	255,782	524,973	1,049,614	1,390,911
(1)本業薪資	700,135	180,777	342,046	760,548	1,045,451
(2)兼業薪資	63,425	21,634	93,077	67,572	40,211
(3)其他收入	202,920	53,371	89,851	221,494	305,249
2.產業主所得	159,504	68,216	95,254	171,950	196,108
3.財產所得收入	103,796	75,211	125,200	89,375	95,857
4.自用住宅設算租金收入	106,608	79,878	110,477	99,514	110,855
5.經常移轉收入	239,317	223,277	280,029	205,734	213,468
(1)從私人	90,701	146,283	139,733	63,674	60,694
(2)從政府	45,851	33,862	39,128	43,833	49,191
(3)社會保險受益	100,055	38,433	97,045	96,109	101,692
(4)從企業	632	231	324	657	1,071
(5)從國外	2,078	4,467	3,799	1,460	820
6.雜項收入	115	292	78	98	129
二、非消費支出	283,215	104,789	172,651	294,675	397,126
1.利息支出	18,777	9,730	12,163	22,240	26,032
2.經常移轉支出	264,438	95,059	160,488	272,435	371,094
(1)對私人	67,125	33,728	50,345	71,836	84,944
(2)對政府	53,812	14,165	38,411	51,786	79,767
(3)社會保險	138,312	33,104	69,843	142,353	200,710
(4)對國外	5,189	14,062	1,889	6,460	5,673

**Table 10 Family Income and Expenditure per Household
by Size of Household in Taipei**

2014

Unit:Household;Person;NT\$

5人 5 Persons	6人 6 Persons	7人 7 Persons	8人 8 Persons	9人以上 9 or More Persons	Item
<i>84,719</i>	<i>31,937</i>	<i>5,121</i>	<i>1,553</i>	—	No. of Households
<i>5.00</i>	<i>6.00</i>	<i>7.00</i>	<i>8.00</i>	—	No. of Persons per Household
<i>3.73</i>	<i>4.35</i>	<i>5.30</i>	<i>5.33</i>	—	No. of Adults per Household
<i>2.08</i>	<i>2.03</i>	<i>2.50</i>	<i>3.34</i>	—	No. of Persons Employed per Household
<i>2.18</i>	<i>2.42</i>	<i>3.10</i>	<i>2.66</i>	—	No. of Income Recipients per Household
<i>2,060,101</i>	<i>1,953,511</i>	<i>2,575,301</i>	<i>3,195,475</i>	—	A.Total Receipts
1,275,716	1,248,769	1,918,240	1,678,975	—	1.Compensation of Employees
953,285	894,740	1,316,828	1,063,654	—	(1)Full Time Payroll
35,418	83,132	120,355	270,580	—	(2)Part Time Payroll
287,013	270,897	481,057	344,741	—	(3)Other Receipts or Subsidies
296,649	153,200	45,474	869,927	—	2.Entrepreneurial Income
122,232	89,959	157,236	125,680	—	3.Property Income
115,514	114,326	136,321	210,670	—	4.Imputed Rent Income
249,888	347,116	317,925	309,819	—	5.Current Transfer Receipts
63,969	75,983	75,775	41,677	—	(1)From Individuals
58,694	80,521	74,610	107,910	—	(2)From Government
125,723	189,486	167,540	160,232	—	(3)Benefit of Social Insurance
410	1,126	—	—	—	(4)From Enterprises
1,092	—	—	—	—	(5)From Abroad
103	141	106	405	—	6.Miscellaneous Receipts
<i>380,079</i>	<i>327,217</i>	<i>460,709</i>	<i>478,699</i>	—	B.Nonconsumption Expenditures
16,944	17,217	—	—	—	1.Interest
363,135	309,999	460,709	478,699	—	2.Current Transfer Expenditures
79,611	62,412	97,914	86,612	—	(1)To Private
65,336	41,202	68,485	90,373	—	(2)To Government
213,447	200,443	293,994	301,188	—	(3)Social Insurance
4,741	5,943	316	526	—	(4)To Abroad

表10 臺北市每戶家庭收支－人數別(續)

單位：戶：人：新臺幣元

民國103年

項 目	總 平 均 General Average	1人 1 Person	2人 2 Persons	3人 3 Persons	4人 4 Persons
三、消費支出	1,014,262	513,580	797,988	995,964	1,220,471
1.食品及非酒精飲料	144,205	56,070	107,815	142,054	175,234
2.菸酒及檳榔	7,566	3,703	5,450	8,012	9,457
3.衣著鞋襪及服飾用品	30,517	10,883	20,828	29,045	39,687
4.住宅服務、水電瓦斯 及其他燃料	301,205	219,222	299,615	290,170	317,818
(1)房地租及水費	276,729	205,804	278,748	266,341	289,884
(2)電費及燃料	24,476	13,418	20,867	23,829	27,934
5.家具設備及家務維護	28,096	12,310	23,148	27,350	34,870
6.醫療保健	126,151	53,064	112,438	124,633	136,495
7.交通	78,606	29,328	49,335	76,256	103,753
(1)個人交通工具之購置	8,245	7,410	4,003	4,844	9,510
(2)個人交通設備使用管理 及保養費	46,043	9,661	27,656	48,114	62,273
(3)乘交通設備及其他交通 服務	20,581	11,081	15,120	19,654	26,901
(4)汽、機車保險費	3,737	1,175	2,557	3,645	5,069
8.通訊	32,826	13,024	20,320	34,131	43,882
9.休閒與文化	72,027	32,619	50,826	72,558	97,235
(1)套裝旅遊(不含自助旅遊)	39,285	16,330	28,412	40,123	52,303
(2)娛樂消遣及文化服務	16,141	9,454	11,518	15,920	21,361
(3)書報雜誌文具	6,315	1,761	3,118	5,786	9,849
(4)教育消遣康樂器材 及其附屬品	10,286	5,074	7,779	10,729	13,722
10.教育	40,479	1,496	6,673	33,464	73,989
11.餐廳及旅館	90,433	43,762	60,668	93,262	111,826
12.什項消費	62,151	38,101	40,872	65,027	76,226
可支配所得	1,292,604	597,868	963,360	1,321,610	1,610,202
消費支出	1,014,262	513,580	797,988	995,964	1,220,471
儲蓄	278,341	84,288	165,372	325,646	389,731
所得總額	1,684,110	773,456	1,243,174	1,724,116	2,119,036

**Table 10 Family Income and Expenditure per Household
by Size of Household in Taipei (Cont.)**

2014

Unit:Household;Person;NT\$

5人 5 Persons	6人 6 Persons	7人 7 Persons	8人 8 Persons	9人以上 9 or More Persons	Item
1,370,967	1,378,806	1,661,488	1,807,253	—	C.Consumption Expenditures
201,210	240,375	266,635	317,669	—	1.Food and Non-alcoholic Beverages
10,122	8,122	8,566	15,881	—	2.Tobacco, Alcoholic Beverages, and Betel Nuts
45,829	42,128	111,239	39,665	—	3.Clothing and Footwear
332,511	334,758	341,753	482,187	—	4.Housing, Water, Electricity, Gas, and Other Fuels
300,355	301,398	303,325	438,655	—	(1)Rent and water charges
32,156	33,359	38,428	43,532	—	(2)Power and fuel
32,368	42,181	33,767	47,514	—	5.Furnishings, Household Equipment, and Routine Household Maintenance
165,235	207,839	205,630	184,195	—	6.Health
135,571	100,003	130,763	103,067	—	7.Transport
34,542	127	508	—	—	(1)Purchases of Transport Equipment
67,226	70,282	101,932	86,330	—	(2)Operation of Transport Equipment
28,874	24,250	18,714	12,032	—	(3)Transport Services
4,929	5,344	9,609	4,706	—	(4)Insurance of Transport Equipment
47,583	42,080	51,138	67,144	—	8.Communication
91,985	72,463	99,085	140,057	—	9.Recreation and Culture
50,666	35,706	53,357	87,100	—	(1)Package Holidays
20,543	17,216	22,822	34,378	—	(2)Recreation Service
10,593	8,170	10,654	5,861	—	(3)Books and Stationery
10,183	11,371	12,252	12,718	—	(4)Recreation Facilities
94,655	61,098	100,528	24,362	—	10.Education
142,504	111,577	144,101	119,856	—	11.Restaurants and Hotels
71,396	116,182	168,283	265,655	—	12.Miscellaneous Goods and Services
1,680,022	1,626,294	2,114,592	2,716,776	—	Disposable Income
1,370,967	1,378,806	1,661,488	1,807,253	—	Consumption Expenditures
309,055	247,488	453,104	909,523	—	Saving
2,178,784	2,086,212	2,709,528	3,394,076	—	Current Receipts

表11 臺北市每戶家庭收支－家庭組織型態別

民國103年

單位：戶：人：新臺幣元

項 目	總平均 General Average	單 人 One Person	夫 婦 Married Couple	單 親 Single Parent
家庭戶數	1,031,465	63,809	197,726	98,038
每戶人數	3.13	1.00	2.00	2.33
每戶成年人數	2.59	1.00	2.00	2.05
每戶就業人數	1.34	0.40	0.54	1.13
每戶所得收入者人數	1.70	1.00	1.31	1.44
一、所得收入總計	1,575,819	702,657	1,141,302	1,118,880
1.受僱人員報酬	966,480	255,782	471,620	680,084
(1)本業薪資	700,135	180,777	271,542	516,281
(2)兼業薪資	63,425	21,634	128,686	23,156
(3)其他收入	202,920	53,371	71,392	140,647
2.產業主所得	159,504	68,216	86,187	87,717
3.財產所得收入	103,796	75,211	160,522	49,571
4.自用住宅設算租金收入	106,608	79,878	120,481	83,581
5.經常移轉收入	239,317	223,277	302,436	217,825
(1)從私人	90,701	146,283	149,020	97,983
(2)從政府	45,851	33,862	36,911	48,868
(3)社會保險受益	100,055	38,433	114,369	70,543
(4)從企業	632	231	281	430
(5)從國外	2,078	4,467	1,854	—
6.雜項收入	115	292	56	102
二、非消費支出	283,215	104,789	170,631	171,480
1.利息支出	18,777	9,730	11,772	12,106
2.經常移轉支出	264,438	95,059	158,859	159,375
(1)對私人	67,125	33,728	53,861	38,298
(2)對政府	53,812	14,165	39,270	27,457
(3)社會保險	138,312	33,104	62,943	92,953
(4)對國外	5,189	14,062	2,784	667

**Table 11 Family Income and Expenditure per Household
by Type of Families in Taipei**

2014

Unit:Household;Person;NT\$

核 心 Nuclear Family	祖 孫 Ancestors & Descendants	三 代 Extended Family	其 他 Others	Item
<i>465,108</i>	<i>8,765</i>	<i>114,946</i>	<i>83,072</i>	No. of Households
<i>3.66</i>	<i>2.64</i>	<i>4.93</i>	<i>2.99</i>	No. of Persons per Household
<i>2.89</i>	<i>1.82</i>	<i>3.70</i>	<i>2.77</i>	No. of Adults per Household
<i>1.77</i>	<i>0.76</i>	<i>1.74</i>	<i>1.37</i>	No. of Persons Employed per Household
<i>1.94</i>	<i>1.30</i>	<i>2.05</i>	<i>1.72</i>	No. of Income Recipients per Household
<i>1,926,486</i>	<i>1,108,034</i>	<i>1,850,579</i>	<i>1,525,833</i>	A.Total Receipts
1,318,636	348,915	1,142,024	878,807	1.Compensation of Employees
972,980	235,658	832,562	674,315	(1)Full Time Payroll
55,968	41,884	54,841	43,620	(2)Part Time Payroll
289,689	71,372	254,622	160,873	(3)Other Receipts or Subsidies
202,959	269,147	194,441	185,643	2.Entrepreneurial Income
101,608	97,867	101,241	71,143	3.Property Income
107,085	82,806	120,029	102,560	4.Imputed Rent Income
196,088	308,952	292,689	287,599	5.Current Transfer Receipts
53,152	166,112	76,589	122,408	(1)From Individuals
43,324	49,033	72,862	49,213	(2)From Government
98,409	93,807	140,949	101,435	(3)Benefit of Social Insurance
977	—	470	371	(4)From Enterprises
227	—	1,820	14,172	(5)From Abroad
109	348	155	81	6.Miscellaneous Receipts
<i>377,764</i>	<i>150,105</i>	<i>327,168</i>	<i>243,963</i>	B.Nonconsumption Expenditures
25,137	20,022	16,185	18,114	1.Interest
352,627	130,084	310,983	225,850	2.Current Transfer Expenditures
85,095	49,479	66,926	59,897	(1)To Private
73,551	25,902	50,261	47,327	(2)To Government
187,614	54,090	186,625	118,047	(3)Social Insurance
6,367	612	7,171	579	(4)To Abroad

表11 臺北市每戶家庭收支－家庭組織型態別(續)

單位：戶：人：新臺幣元

民國103年

項 目	總平均 General Average	單 人 One Person	夫 婦 Married Couple	單 親 Single Parent
三、消費支出	1,014,262	513,580	807,501	770,548
1.食品及非酒精飲料	144,205	56,070	110,497	112,731
2.菸酒及檳榔	7,566	3,703	5,103	5,266
3.衣著鞋襪及服飾用品	30,517	10,883	20,022	18,889
4.住宅服務、水電瓦斯 及其他燃料	301,205	219,222	308,768	264,705
(1)房地租及水費	276,729	205,804	287,675	244,007
(2)電費及燃料	24,476	13,418	21,093	20,698
5.家具設備及家務維護	28,096	12,310	23,232	20,615
6.醫療保健	126,151	53,064	122,563	100,183
7.交通	78,606	29,328	51,187	45,795
(1)個人交通工具之購置	8,245	7,410	3,438	5,308
(2)個人交通設備使用管理 及保養費	46,043	9,661	30,380	21,661
(3)乘交通設備及其他交通 服務	20,581	11,081	14,402	17,233
(4)汽、機車保險費	3,737	1,175	2,967	1,593
8.通訊	32,826	13,024	19,233	25,009
9.休閒與文化	72,027	32,619	51,667	43,970
(1)套裝旅遊(不含自助旅遊)	39,285	16,330	30,851	20,431
(2)娛樂消遣及文化服務	16,141	9,454	11,482	10,973
(3)書報雜誌文具	6,315	1,761	2,827	4,187
(4)教育消遣康樂器材 及其附屬品	10,286	5,074	6,506	8,380
10.教育	40,479	1,496	785	20,637
11.餐廳及旅館	90,433	43,762	53,087	76,011
12.什項消費	62,151	38,101	41,356	36,738
可支配所得	1,292,604	597,868	970,671	947,400
消費支出	1,014,262	513,580	807,501	770,548
儲蓄	278,341	84,288	163,170	176,852
所得總額	1,684,110	773,456	1,253,732	1,216,822

**Table 11 Family Income and Expenditure per Household
by Type of Families in Taipei (Cont.)**

2014

Unit:Household;Person;NT\$

核 心 Nuclear Family	祖 孫 Ancestors & Descendants	三 代 Extended Family	其 他 Others	Item
1,163,833	835,207	1,267,835	1,009,196	C.Consumption Expenditures
163,732	136,947	201,199	141,848	1.Food and Non-alcoholic Beverages
9,496	6,352	8,364	7,327	2.Tobacco, Alcoholic Beverages, and Betel Nuts
37,590	16,216	39,693	33,509	3.Clothing and Footwear
309,672	248,146	323,938	315,989	4.Housing, Water, Electricity, Gas, and Other Fuels
282,957	226,837	293,301	291,235	(1)Rent and water charges
26,715	21,309	30,637	24,754	(2)Power and fuel
32,710	21,648	33,280	28,307	5.Furnishings, Household Equipment, and Routine Household Maintenance
130,930	121,442	171,144	132,965	6.Health
96,569	28,875	118,449	69,981	7.Transport
7,323	—	26,232	4,942	(1)Purchases of Transport Equipment
60,031	14,807	63,022	41,525	(2)Operation of Transport Equipment
24,497	12,637	24,270	20,347	(3)Transport Services
4,718	1,430	4,925	3,167	(4)Insurance of Transport Equipment
41,625	25,606	40,136	31,002	8.Communication
93,426	47,189	71,881	66,885	9.Recreation and Culture
51,862	23,379	35,406	35,864	(1)Package Holidays
20,035	13,091	17,425	15,212	(2)Recreation Service
8,826	6,638	8,068	4,108	(3)Books and Stationery
12,703	4,082	10,982	11,702	(4)Recreation Facilities
64,216	44,998	60,559	27,155	10.Education
110,379	68,162	112,629	92,159	11.Restaurants and Hotels
73,487	69,626	86,564	62,068	12.Miscellaneous Goods and Services
1,548,722	957,928	1,523,412	1,281,870	Disposable Income
1,163,833	835,207	1,267,835	1,009,196	Consumption Expenditures
384,889	122,721	255,577	272,674	Saving
2,035,022	1,199,303	1,978,694	1,638,283	Current Receipts

表12 臺北市每戶家庭收支－住宅狀況別

單位：戶；人；新臺幣元

民國103年

項 目	總 平 均 General Average	自 有 (戶內經常 居住成員所擁有) Self-owned (by Usually Living Member of This Household)	不住在一起的配偶、 父母或子女所擁有 Owned by Spouse, Parents or Children not Living Together
家庭戶數	1,031,465	840,197	31,995
每戶人數	3.13	3.14	3.15
每戶成年人數	2.59	2.64	2.13
每戶就業人數	1.34	1.33	1.22
每戶所得收入者人數	1.70	1.72	1.42
一、所得收入總計	1,575,819	1,648,869	1,444,958
1. 受僱人員報酬	966,480	1,013,844	909,703
(1) 本業薪資	700,135	727,226	702,945
(2) 兼業薪資	63,425	71,997	10,735
(3) 其他收入	202,920	214,621	196,023
2. 產業主所得	159,504	163,068	27,976
3. 財產所得收入	103,796	119,225	24,660
4. 自用住宅設算租金收入	106,608	130,712	4,313
5. 經常移轉收入	239,317	221,892	478,267
(1) 從私人	90,701	72,214	352,398
(2) 從政府	45,851	43,262	49,607
(3) 社會保險受益	100,055	103,295	75,013
(4) 從企業	632	631	1,249
(5) 從國外	2,078	2,491	—
6. 雜項收入	115	128	38
二、非消費支出	283,215	303,676	216,758
1. 利息支出	18,777	22,599	2,549
2. 經常移轉支出	264,438	281,077	214,209
(1) 對私人	67,125	71,161	53,322
(2) 對政府	53,812	60,694	32,686
(3) 社會保險	138,312	143,186	127,957
(4) 對國外	5,189	6,036	244

**Table 12 Family Income and Expenditure per Household
by Type of Residence in Taipei**

2014

Unit:Household;Person;NT\$

租 押 Rent	配 住 Issued	其 他 (含 借 用) Lease & Others	Item
<i>114,394</i>	<i>3,610</i>	<i>41,270</i>	No. of Households
<i>3.18</i>	<i>3.43</i>	<i>2.77</i>	No. of Persons per Household
<i>2.56</i>	<i>2.15</i>	<i>2.09</i>	No. of Adults per Household
<i>1.55</i>	<i>1.43</i>	<i>1.08</i>	No. of Persons Employed per Household
<i>1.74</i>	<i>1.85</i>	<i>1.46</i>	No. of Income Recipients per Household
<i>1,223,402</i>	<i>2,277,883</i>	<i>1,105,512</i>	A.Total Receipts
744,820	1,924,453	576,842	1.Compensation of Employees
572,102	1,423,460	438,036	(1)Full Time Payroll
25,415	32,659	37,817	(2)Part Time Payroll
147,303	468,334	100,989	(3)Other Receipts or Subsidies
210,194	—	62,358	2.Entrepreneurial Income
39,803	35,477	34,399	3.Property Income
—	—	—	4.Imputed Rent Income
228,513	317,940	431,876	5.Current Transfer Receipts
75,484	44,713	310,397	(1)From Individuals
58,726	65,745	58,215	(2)From Government
93,644	207,481	61,887	(3)Benefit of Social Insurance
660	—	150	(4)From Enterprises
—	—	1,228	(5)From Abroad
71	14	36	6.Miscellaneous Receipts
<i>190,672</i>	<i>479,363</i>	<i>157,541</i>	B.Nonconsumption Expenditures
2,166	5,009	783	1.Interest
188,506	474,354	156,758	2.Current Transfer Expenditures
46,383	117,021	48,802	(1)To Private
21,297	103,014	15,905	(2)To Government
118,505	254,319	91,864	(3)Social Insurance
2,322	—	187	(4)To Abroad

表12 臺北市每戶家庭收支－住宅狀況別(續)

單位：戶：人：新臺幣元

民國103年

項 目	總 平 均 General Average	自 有 (戶內經常 居住成員所擁有) Self-owned (by Usually Living Member of This Household)	不住在一起的配偶、 父母或子女所擁有 Owned by Spouse, Parents or Children not Living Together
三、消費支出	1,014,262	1,057,147	977,361
1.食品及非酒精飲料	144,205	148,690	125,673
2.菸酒及檳榔	7,566	7,555	6,424
3.衣著鞋襪及服飾用品	30,517	32,413	26,030
4.住宅服務、水電瓦斯及其他 燃料	301,205	315,351	297,061
(1)房地租及水費	276,729	290,146	275,130
(2)電費及燃料	24,476	25,205	21,930
5.家具設備及家務維護	28,096	30,431	23,811
6.醫療保健	126,151	129,703	119,338
7.交通	78,606	82,959	73,365
(1)個人交通工具購置	8,245	9,095	4,265
(2)個人交通設備使用管理 及保養費	46,043	48,786	44,944
(3)乘交通設備及其他交通 服務	20,581	21,084	20,274
(4)汽、機車保險費	3,737	3,994	3,882
8.通訊	32,826	33,482	30,846
9.休閒與文化	72,027	77,761	56,474
(1)套裝旅遊(不含自助旅遊)	39,285	43,337	21,793
(2)娛樂消遣及文化服務	16,141	16,792	18,352
(3)書報雜誌文具	6,315	6,564	5,880
(4)教育消遣康樂器材及其附屬品	10,286	11,068	10,448
10.教育	40,479	40,420	58,609
11.餐廳及旅館	90,433	93,058	85,688
12.什項消費	62,151	65,325	74,041
可支配所得	1,292,604	1,345,193	1,228,200
消費支出	1,014,262	1,057,147	977,361
儲蓄	278,341	288,046	250,839
所得總額	1,684,110	1,781,709	1,447,660

**Table 12 Family Income and Expenditure per Household
by Type of Residence in Taipei (Cont.)**

2014

Unit:Household;Person;NT\$

租 押 Rent	配 住 Issued	其 他 (含 借 用) Lease & Others	Item
791,324	1,137,198	776,993	C.Consumption Expenditures
130,982	145,359	103,801	1.Food and Non-alcoholic Beverages,
8,661	7,180	5,669	2.Tobacco, Alcoholic Beverages, and Betel Nuts
21,348	63,373	17,930	3.Clothing and Footwear
213,621	254,058	263,318	4.Housing, Water, Electricity, Gas, and Other Fuels
192,667	234,412	241,525	(1)Rent and water charges
20,954	19,647	21,793	(2)Power and fuel
16,709	34,290	14,909	5.Furnishings, Household Equipment, and Routine Household Maintenance
109,986	157,248	101,219	6.Health
56,230	88,552	55,203	7.Transport
3,236	291	8,617	(1)Purchases of Transport Equipment
33,038	61,662	25,727	(2)Operation of Transport Equipment
17,397	22,683	19,228	(3)Transport Services
2,560	3,915	1,631	(4)Insurance of Transport Equipment
30,649	49,229	25,611	8.Communication
46,305	90,650	37,032	9.Recreation and Culture
22,428	52,080	15,941	(1)Package Holidays
12,780	17,780	10,354	(2)Recreation Service
5,201	6,003	4,709	(3)Books and Stationery
5,896	14,788	6,029	(4)Recreation Facilities
37,862	43,026	34,660	10.Education
77,717	99,970	75,100	11.Restaurants and Hotels
41,253	104,264	42,540	12.Miscellaneous Goods and Services
1,032,730	1,798,520	947,970	Disposable Income
791,324	1,137,198	776,993	Consumption Expenditures
241,406	661,322	170,977	Saving
1,223,402	2,277,883	1,105,512	Current Receipts

表13 臺北市每戶家庭收支－可支配所得戶數五等分位別

民國103年

單位：戶：人：新臺幣元

項 目	總平均 General Average	可 支 配 所 得 Five Equal Divisions of	
		1 (最低所得組) Lowest 20 Percent	2 Second 20 Percent
家庭戶數	1,031,465	206,293	206,293
每戶人數	3.13	2.15	2.75
每戶成年人數	2.59	1.92	2.35
每戶就業人數	1.34	0.48	0.99
每戶所得收入者人數	1.70	1.14	1.38
一、所得收入總計	1,575,819	582,089	976,741
1.受僱人員報酬	966,480	185,379	499,130
(1)本業薪資	700,135	141,268	358,698
(2)兼業薪資	63,425	19,082	46,791
(3)其他收入	202,920	25,029	93,642
2.產業主所得	159,504	16,723	75,366
3.財產所得收入	103,796	35,457	69,903
4.自用住宅設算租金收入	106,608	70,539	91,186
5.經常移轉收入	239,317	273,779	241,027
(1)從私人	90,701	139,203	115,271
(2)從政府	45,851	58,960	42,368
(3)社會保險受益	100,055	74,989	81,618
(4)從企業	632	253	239
(5)從國外	2,078	373	1,532
6.雜項收入	115	212	129
二、非消費支出	283,215	83,002	155,885
1.利息支出	18,777	5,356	9,918
2.經常移轉支出	264,438	77,647	145,968
(1)對私人	67,125	18,932	35,699
(2)對政府	53,812	9,484	19,236
(3)社會保險	138,312	48,907	89,963
(4)對國外	5,189	323	1,069

Table 13 Family Income and Expenditure per Household by Five Equal Divisions of Households According to Disposable Income in Taipei

2014			Unit:Household;Person;NT\$
戶數	五等分	位	
Households	According to	Disposable Income	
3	4	5 (最高所得組)	Item
Third 20 Percent	Fourth 20 Percent	Highest 20 Percent	
<i>206,293</i>	<i>206,293</i>	<i>206,293</i>	No. of Households
<i>3.32</i>	<i>3.57</i>	<i>3.85</i>	No. of Persons per Household
<i>2.67</i>	<i>2.92</i>	<i>3.11</i>	No. of Adults per Household
<i>1.42</i>	<i>1.72</i>	<i>2.11</i>	No. of Persons Employed per Household
<i>1.70</i>	<i>1.99</i>	<i>2.30</i>	No. of Income Recipients per Household
<i>1,374,445</i>	<i>1,834,339</i>	<i>3,111,479</i>	A.Total Receipts
827,757	1,220,037	2,100,094	1.Compensation of Employees
599,872	870,413	1,530,424	(1)Full Time Payroll
65,742	88,663	96,847	(2)Part Time Payroll
162,143	260,961	472,823	(3)Other Receipts or Subsidies
130,531	175,065	399,837	2.Entrepreneurial Income
83,715	103,510	226,395	3.Property Income
99,347	111,966	160,000	4.Imputed Rent Income
233,017	223,686	225,074	5.Current Transfer Receipts
86,714	60,166	52,150	(1)From Individuals
43,461	42,294	42,172	(2)From Government
98,227	116,021	129,420	(3)Benefit of Social Insurance
817	762	1,087	(4)From Enterprises
3,797	4,443	245	(5)From Abroad
78	75	79	6.Miscellaneous Receipts
<i>243,725</i>	<i>337,388</i>	<i>596,075</i>	B.Nonconsumption Expenditures
17,527	22,093	38,991	1.Interest
226,198	315,295	557,084	2.Current Transfer Expenditures
62,467	84,512	134,015	(1)To Private
30,731	54,341	155,269	(2)To Government
127,129	168,169	257,390	(3)Social Insurance
5,871	8,273	10,409	(4)To Abroad

表13 臺北市每戶家庭收支－可支配所得戶數五等分位別(續)

項 目	民國103年		
	總平均 General Average	可 支 配 所 得 Five Equal Divisions of	
		1 (最低所得組) Lowest 20 Percent	2 Second 20 Percent
三、消費支出	1,014,262	538,329	767,398
1.食品及非酒精飲料	144,205	97,547	124,688
2.菸酒及檳榔	7,566	4,866	6,529
3.衣著鞋襪及服飾用品	30,517	9,718	17,892
4.住宅服務、水電瓦斯 及其他燃料	301,205	218,660	266,205
(1)房地租及水費	276,729	200,694	244,393
(2)電費及燃料	24,476	17,966	21,812
5.家具設備及家務維護	28,096	11,028	15,924
6.醫療保健	126,151	64,234	98,136
7.交通	78,606	24,375	47,146
(1)個人交通工具之購置	8,245	702	862
(2)個人交通設備使用管理 及保養費	46,043	12,209	28,231
(3)乘交通設備及其他交通 服務	20,581	10,420	16,055
(4)汽、機車保險費	3,737	1,043	1,998
8.通訊	32,826	15,445	24,306
9.休閒與文化	72,027	21,277	38,257
(1)套裝旅遊(不含自助旅遊)	39,285	8,109	17,663
(2)娛樂消遣及文化服務	16,141	7,265	10,407
(3)書報雜誌文具	6,315	2,133	4,353
(4)教育消遣康樂器材 及其附屬品	10,286	3,769	5,834
10.教育	40,479	8,420	27,733
11.餐廳及旅館	90,433	41,706	67,642
12.什項消費	62,151	21,054	32,938
可支配所得	1,292,604	499,087	820,855
消費支出	1,014,262	538,329	767,398
儲蓄	278,341	-39,242	53,457
所得總額	1,684,110	668,086	1,070,056

Table 13 Family Income and Expenditure per Household by Five Equal Divisions of Households According to Disposable Income in Taipei (Cont.)

2014			Unit:Household;Person;NT\$
戶數	五等	分位	
Households	According to	Disposable Income	
3	4	5	Item
Third 20 Percent	Fourth 20 Percent	(最高所得組) Highest 20 Percent	
984,968	1,162,125	1,618,491	C.Consumption Expenditures
147,007	161,508	190,273	1.Food and Non-alcoholic Beverages
7,029	8,456	10,948	2.Tobacco, Alcoholic Beverages, and Betel Nuts
25,168	37,335	62,470	3.Clothing and Footwear
302,013	320,257	398,891	4.Housing, Water, Electricity, Gas, and Other Fuels
277,021	293,386	368,151	(1)Rent and water charges
24,991	26,871	30,740	(2)Power and fuel
27,355	33,123	53,051	5.Furnishings, Household Equipment, and Routine Household Maintenance
132,640	150,782	184,966	6.Health
67,128	99,895	154,485	7.Transport
560	7,171	31,930	(1)Purchases of Transport Equipment
42,588	63,502	83,684	(2)Operation of Transport Equipment
20,501	24,796	31,133	(3)Transport Services
3,479	4,425	7,737	(4)Insurance of Transport Equipment
32,847	40,821	50,713	8.Communication
55,971	83,541	161,090	9.Recreation and Culture
26,532	42,163	101,956	(1)Package Holidays
14,343	20,525	28,165	(2)Recreation Service
6,204	7,907	10,978	(3)Books and Stationery
8,891	12,946	19,992	(4)Recreation Facilities
44,652	49,283	72,305	10.Education
89,155	102,850	150,813	11.Restaurants and Hotels
54,003	74,273	128,486	12.Miscellaneous Goods and Services
1,130,720	1,496,951	2,515,405	Disposable Income
984,968	1,162,125	1,618,491	Consumption Expenditures
145,752	334,826	896,913	Saving
1,476,981	1,951,903	3,253,524	Current Receipts

表14 臺北市每戶可支配所得－戶數五等分位別
Table 14 Disposable Income per Household by Five Equal Divisions of Households According to Disposable Income in Taipei

年 別 Year	總平均 (元) General Average (NT\$)	可支配所得戶數五等分位(元) Five Equal Divisions of Households According to Disposable Income					五等分位 差距倍數 (倍) Ratio of Income Share of Highest 20% to That of Lowest 20%(Times)
		1 (最低所得組) Lowest 20 Percent (NT\$)	2 Second 20 Percent (NT\$)	3 Third 20 Percent (NT\$)	4 Fourth 20 Percent (NT\$)	5 (最高所得組) Highest 20 Percent (NT\$)	
89年 2000	1,237,777	521,986	833,136	1,118,478	1,458,578	2,256,695	4.32
90年 2001	1,217,932	484,853	808,394	1,078,033	1,394,871	2,323,518	4.79
91年 2002	1,232,387	478,166	799,681	1,064,133	1,440,586	2,379,361	4.98
92年 2003	1,232,396	492,622	801,396	1,076,356	1,456,290	2,335,343	4.74
93年 2004	1,225,096	492,666	816,802	1,080,191	1,447,111	2,288,701	4.65
94年 2005	1,236,014	484,504	809,243	1,091,193	1,481,260	2,313,869	4.78
95年 2006	1,262,406	498,870	835,957	1,113,559	1,524,159	2,339,471	4.69
96年 2007	1,287,803	521,008	841,235	1,136,429	1,532,052	2,408,287	4.62
97年 2008	1,271,060	508,461	841,651	1,105,572	1,467,458	2,432,171	4.78
98年 2009	1,246,310	524,781	827,983	1,087,502	1,432,193	2,359,087	4.50
99年 2010	1,298,640	531,344	864,906	1,159,626	1,526,678	2,410,634	4.54
100年 2011	1,251,519	481,600	815,427	1,115,239	1,425,508	2,419,828	5.02
101年 2012	1,278,278	508,605	826,561	1,115,181	1,481,038	2,459,992	4.84
102年 2013	1,279,195	489,422	803,298	1,098,452	1,481,109	2,523,693	5.16
103年 2014	1,292,604	499,087	820,855	1,130,720	1,496,951	2,515,405	5.04

表15 臺北市每戶消費支出－可支配所得戶數五等分位別
Table 15 Consumption Expenditure per Household by Five Equal Divisions of Households According to Disposable Income in Taipei

年 別 Year	總平均 (元) General Average (NT\$)	可支配所得戶數五等分位(元) Five Equal Divisions of Households According to Disposable Income					五等分位 差距倍數 (倍) Ratio of Income Share of Highest 20% to That of Lowest 20%(Times)
		1 (最低所得組) Lowest 20 Percent (NT\$)	2 Second 20 Percent (NT\$)	3 Third 20 Percent (NT\$)	4 Fourth 20 Percent (NT\$)	5 (最高所得組) Highest 20 Percent (NT\$)	
		89年 2000	972,707	517,363	760,335	957,010	
90年 2001	955,897	471,487	741,689	927,454	1,128,327	1,510,540	3.20
91年 2002	951,978	474,510	731,866	922,841	1,122,906	1,507,761	3.18
92年 2003	914,067	478,919	722,374	886,237	1,093,280	1,389,533	2.90
93年 2004	925,845	465,354	717,676	890,196	1,113,938	1,442,055	3.10
94年 2005	937,499	465,420	728,707	907,753	1,108,382	1,477,235	3.17
95年 2006	945,344	478,884	759,127	916,208	1,132,909	1,439,588	3.01
96年 2007	963,713	500,267	756,928	955,798	1,124,581	1,480,988	2.96
97年 2008	961,630	493,628	762,763	924,489	1,116,391	1,510,882	3.06
98年 2009	952,723	497,415	728,077	903,100	1,110,427	1,524,591	3.07
99年 2010	988,691	539,480	751,510	960,174	1,150,236	1,542,049	2.86
100年 2011	996,646	540,819	747,773	984,825	1,165,401	1,544,414	2.86
101年 2012	973,747	523,096	746,907	962,515	1,108,127	1,528,084	2.92
102年 2013	1,001,798	538,771	754,527	954,202	1,171,655	1,589,836	2.95
103年 2014	1,014,262	538,329	767,398	984,968	1,162,125	1,618,491	3.01

表16 臺北市每戶家庭消費支出型態

單位：新臺幣元

年別	總計 Grand Total	食品及非酒精飲料 Food and Non-alcoholic Beverages	菸酒及檳榔 Tobacco, Alcoholic Beverages, and Betel Nuts	衣著鞋襪及服飾用品 Clothing and Footwear	住宅服務、水電瓦斯及其他燃料 Housing, Water, Electricity, Gas, and Other Fuels	家具設備及家務維護 Furnishings, Household Equipment, and Routine Household Maintenance	醫療保健 Health
89年	972,707	149,988	7,849	35,126	286,819	30,984	81,551
90年	955,897	149,576	7,808	32,915	280,785	28,155	82,304
91年	951,978	144,641	8,240	29,772	282,491	26,315	88,164
92年	914,067	137,143	7,987	27,683	276,382	25,423	87,436
93年	925,845	129,524	8,029	28,319	276,646	27,972	91,863
94年	937,499	131,223	7,721	26,455	287,706	27,131	95,356
95年	945,344	136,600	7,886	27,925	278,141	25,792	107,118
96年	963,713	141,562	8,668	30,434	281,736	26,366	107,396
97年	961,630	139,450	7,582	26,030	290,502	27,732	107,631
98年	952,723	143,199	8,007	27,503	293,503	27,933	107,469
99年	988,691	138,574	8,154	28,442	305,926	29,615	112,508
100年	996,646	143,530	7,916	27,855	303,328	26,169	123,068
101年	973,747	146,586	7,484	26,975	291,037	25,643	116,812
102年	1,001,798	149,101	7,423	28,670	301,708	28,088	121,531
103年	1,014,262	144,205	7,566	30,517	301,205	28,096	126,151

Table 16 Consumption Expenditure per Household by Distribution in Taipei

						Unit:NT\$
交通	通訊	休閒與文化	教育	餐廳及旅館	什項消費	Year
Transport	Communication	Recreation and Culture	Education	Restaurants and Hotels	Miscellaneous Goods and Services	
70,884	23,360	81,745	52,603	82,217	69,579	2000
72,368	26,238	73,515	55,055	81,994	65,184	2001
72,617	28,612	73,280	52,644	78,460	66,742	2002
66,766	29,667	63,867	50,684	76,663	64,364	2003
68,653	29,446	66,010	53,498	76,810	69,075	2004
71,927	29,190	67,061	47,600	79,313	66,816	2005
69,734	30,144	65,371	52,199	78,563	65,872	2006
72,209	30,155	67,309	50,930	85,790	61,158	2007
66,978	30,033	66,881	54,338	85,937	58,536	2008
71,247	29,467	64,430	47,232	72,412	60,319	2009
73,423	31,140	72,785	46,275	77,659	64,188	2010
76,625	30,673	70,996	40,509	83,936	62,041	2011
75,845	30,631	69,412	40,036	86,372	56,913	2012
73,623	31,984	72,068	35,299	87,337	64,968	2013
78,606	32,826	72,027	40,479	90,433	62,151	2014

表17 臺北市每戶可支配所得及消費支出－可支配所得戶數五等分位別及行政區別

民國103年

單位：戶：人：新臺幣元

行政區別	家庭 戶數 No. of Households	總 平 均 General Average		
		每戶人數 No. of Persons	可支配所得 Disposable Income	消費支出 Consumption Expenditures
		總平均	1,031,465	3.13
松山區	80,008	3.24	1,409,689	1,090,188
信義區	88,636	3.08	1,338,056	1,034,264
大安區	119,841	3.04	1,578,059	1,187,685
中山區	97,610	2.87	1,205,897	921,815
中正區	64,923	3.02	1,424,659	1,066,214
大同區	50,879	3.14	1,166,623	956,963
萬華區	77,568	2.81	1,021,278	789,078
文山區	102,515	3.18	1,194,676	1,013,403
南港區	45,323	3.33	1,143,682	873,927
內湖區	104,599	3.43	1,337,584	1,124,119
士林區	105,119	3.21	1,278,169	985,091
北投區	94,444	3.23	1,222,098	965,839

Table 17 Family Income and Expenditure per Household by Five Equal Divisions of Households According to Disposable Income and District in Taipei

2014

Unit:Household;Person;NT\$

可支配所得戶數五等分位 Five Equal Divisions of Households According to Disposable Income				District
1				
戶數 No. of Households	每戶人數 No. of Persons	可支配所得 Disposable Income	消費支出 Consumption Expenditures	
206,293	2.15	499,087	538,329	General Average
13,300	2.24	485,721	592,370	Songshan District
13,433	2.12	526,786	584,839	Xinyi District
13,311	1.69	484,102	566,133	Daan District
20,045	2.00	518,196	550,244	Zhongshan District
9,317	1.94	446,499	470,105	Zhongzheng District
13,567	2.20	515,265	488,064	Datong District
28,496	2.15	467,974	501,176	Wanhua District
23,653	2.36	488,779	585,813	Wenshan District
10,901	2.43	495,836	521,919	Nangang District
16,501	2.15	538,762	560,280	Neihu District
21,069	2.10	543,098	496,288	Shilin District
22,701	2.30	476,025	538,466	Beitou District

表17 臺北市每戶可支配所得及消費支出－可支配所得戶數五等分位別及行政區別(續1)

民國103年

單位：戶：人：新臺幣元

行政區別	可 支 配 所 得			
	Five Equal Divisions of Households			
	2			
戶 數 No. of Households	每 戶 人 數 No. of Persons	可 支 配 所 得 Disposable Income	消 費 支 出 Consumption Expenditures	
總 平 均	206,293	2.75	820,855	767,398
松 山 區	17,050	2.69	845,862	787,648
信 義 區	16,535	2.78	820,570	785,527
大 安 區	21,076	2.49	838,736	857,411
中 山 區	23,673	2.50	818,670	733,385
中 正 區	8,341	2.56	827,467	753,763
大 同 區	10,310	3.05	841,664	733,552
萬 華 區	15,509	2.70	809,841	685,565
文 山 區	22,706	2.73	808,894	800,508
南 港 區	11,459	3.09	815,283	661,501
內 湖 區	17,989	2.94	788,415	758,081
士 林 區	22,659	2.77	820,893	760,601
北 投 區	18,987	3.00	824,674	808,384

Table 17 Family Income and Expenditure per Household by Five Equal Divisions of Households According to Disposable Income and District in Taipei (Cont. 1)

2014

Unit:Household;Person;NT\$

戶數五分位 According to Disposable Income				District
3				
戶數 No. of Households	每戶人數 No. of Persons	可支配所得 Disposable Income	消費支出 Consumption Expenditures	
206,293	3.32	1,130,720	984,968	General Average
18,604	3.28	1,152,814	1,012,571	Songshan District
25,757	3.16	1,114,179	1,003,759	Xinyi District
24,647	3.21	1,132,777	1,070,592	Daan District
18,004	3.02	1,123,479	866,093	Zhongshan District
15,619	2.90	1,136,251	1,008,615	Zhongzheng District
8,310	3.25	1,126,576	986,781	Datong District
11,884	3.34	1,135,570	874,841	Wanhua District
17,004	3.18	1,138,249	993,091	Wenshan District
8,883	3.59	1,145,023	889,795	Nangang District
22,195	3.81	1,132,911	1,016,031	Neihu District
19,000	3.32	1,108,572	989,243	Shilin District
16,386	3.87	1,136,958	978,458	Beitou District

表17 臺北市每戶可支配所得及消費支出－可支配所得戶數五等分位別及行政區別(續2完)

民國103年

單位：戶：人：新臺幣元

行政區別	可 支 配 所 得			
	Five Equal Divisions of Households			
	4			
	戶 數 No. of Households	每 戶 人 數 No. of Persons	可 支 配 所 得 Disposable Income	消 費 支 出 Consumption Expenditures
總 平 均	206,293	3.57	1,496,951	1,162,125
松 山 區	13,054	3.78	1,513,650	1,217,202
信 義 區	16,886	3.61	1,516,325	1,121,657
大 安 區	22,188	3.28	1,506,513	1,203,145
中 山 區	23,034	3.38	1,502,573	1,090,306
中 正 區	15,039	3.17	1,524,603	1,178,658
大 同 區	10,407	3.55	1,447,371	1,206,665
萬 華 區	12,933	3.36	1,489,318	1,061,908
文 山 區	20,062	3.69	1,499,631	1,159,886
南 港 區	7,819	4.20	1,479,394	1,101,757
內 湖 區	24,783	3.77	1,489,971	1,279,810
士 林 區	19,110	3.78	1,501,636	1,140,292
北 投 區	20,979	3.58	1,472,114	1,129,236

Table 17 Family Income and Expenditure per Household by Five Equal Divisions of Households According to Disposable Income and District in Taipei (Cont. 2 End)

2014

Unit:Household;Person;NT\$

戶數五分位 According to Disposable Income				District
5				
戶數 No. of Households	每戶人數 No. of Persons	可支配所得 Disposable Income	消費支出 Consumption Expenditures	
206,293	3.85	2,515,405	1,618,491	General Average
18,000	4.07	2,816,618	1,732,727	Songshan District
16,025	3.51	2,724,033	1,624,577	Xinyi District
38,619	3.55	2,683,888	1,648,011	Daan District
12,855	3.76	2,575,111	1,624,312	Zhongshan District
16,608	3.84	2,454,012	1,509,880	Zhongzheng District
8,284	4.19	2,325,264	1,659,329	Datong District
8,746	3.65	2,351,482	1,390,645	Wanhua District
19,091	4.22	2,257,869	1,660,531	Wenshan District
6,260	3.92	2,451,641	1,568,616	Nangang District
23,131	3.98	2,367,631	1,747,907	Neihu District
23,281	4.09	2,343,406	1,515,142	Shilin District
15,391	3.70	2,562,692	1,554,297	Beitou District

表18 臺北市每戶可支配所得及消費支出－可支配所得戶數五等分位別
及經濟戶長性別、年齡組別、教育程度別

單位：戶；人；新臺幣元

民國103年

項 目	家 庭 戶 數 No. of Households	總 平 均 General Average		
		每 戶 人 數 No. of Persons	可 支 配 所 得 Disposable Income	消 費 支 出 Consumption Expenditures
全 體 家 庭	1,031,465	3.13	1,292,604	1,014,262
按 性 別 分				
男	731,496	3.28	1,377,720	1,060,564
女	299,969	2.76	1,085,041	901,352
按 年 齡 組 別 分				
未 滿 30 歲	45,386	3.33	1,154,883	971,047
30 ~ 34 歲	71,677	3.31	1,257,040	980,483
35 ~ 39 歲	109,107	3.62	1,372,141	1,053,087
40 ~ 44 歲	112,271	3.63	1,419,200	1,101,462
45 ~ 54 歲	268,939	3.44	1,388,089	1,103,294
55 ~ 64 歲	233,592	3.05	1,428,371	1,058,052
65 歲 以 上	190,493	2.10	917,338	784,246
按 教 育 程 度 別 分				
國 小 及 以 下	102,956	2.38	754,906	668,017
國 (初) 中 (初 職)	86,515	2.87	904,890	746,161
高 中	125,796	3.22	1,142,309	921,313
高 職	134,060	3.28	1,179,577	960,963
專 科	183,133	3.18	1,327,450	1,041,733
大 學	270,745	3.26	1,497,580	1,147,801
研 究 所 及 以 上	128,260	3.31	1,768,849	1,298,800

Table 18 Family Income and Expenditure per Household by Five Equal Divisions of Households According to Disposable Income, Sex, Age, and Education Level of Household Heads in Taipei

2014

Unit:Household;Person;NT\$

可支配所得戶數五等分位 Five Equal Divisions of Households According to Disposable Income				Item
1				
戶數 No. of Households	每戶人數 No. of Persons	可支配所得 Disposable Income	消費支出 Consumption Expenditures	
206,293	2.15	499,087	538,329	All Families
				Sex
124,363	2.28	505,184	551,075	Male
81,930	1.96	489,833	518,982	Female
				Age
6,721	2.40	524,480	509,502	Under 30 Years
11,813	2.56	540,538	513,011	30 ~ 34 Years
8,173	3.05	563,572	547,678	35 ~ 39 Years
13,911	2.81	557,005	596,694	40 ~ 44 Years
27,957	2.35	519,690	516,532	45 ~ 54 Years
47,524	2.21	508,149	587,989	55 ~ 64 Years
90,195	1.81	465,829	514,535	65 Years and Over
				Educational Attainment
60,544	1.91	461,131	495,454	Primary School and Below
32,420	2.08	472,474	481,728	Junior Middle (Vocational) School
29,898	2.40	504,551	541,404	High School
25,651	2.32	550,253	575,488	Senior Vocational School
27,904	2.28	554,341	608,114	Junior College
24,728	2.27	489,226	561,009	University & College
5,147	2.00	574,276	708,831	Graduate School and Above

表18 臺北市每戶可支配所得及消費支出－可支配所得戶數五等分位別及經濟戶長性別、年齡組別、教育程度別(續1)

單位：戶：人：新臺幣元

民國103年

項 目	可 支 配 所 得			
	Five Equal Divisions of Households			
	2			
	戶 數 No. of Households	每 戶 人 數 No. of Persons	可 支 配 所 得 Disposable Income	消 費 支 出 Consumption Expenditures
全 體 家 庭	206,293	2.75	820,855	767,398
按 性 別 分				
男	130,524	2.82	820,576	752,702
女	75,769	2.64	821,337	792,715
按 年 齡 組 別 分				
未 滿 30 歲	12,404	3.13	838,087	786,280
30 ~ 34 歲	16,531	3.03	812,550	756,705
35 ~ 39 歲	19,601	2.71	821,929	733,633
40 ~ 44 歲	23,141	3.38	841,628	793,085
45 ~ 54 歲	57,218	2.99	822,542	772,923
55 ~ 64 歲	34,459	2.57	816,324	772,108
65 歲 以 上	42,939	2.06	808,779	756,488
按 教 育 程 度 別 分				
國 小 及 以 下	17,585	2.38	801,652	734,181
國 (初) 中 (初 職)	25,240	2.63	811,782	700,335
高 中	27,786	2.76	808,988	766,850
高 職	35,701	2.90	826,692	779,709
專 科	38,142	2.77	820,467	773,060
大 學	48,465	2.85	823,540	777,764
研 究 所 及 以 上	13,373	2.69	863,685	852,208

Table 18 Family Income and Expenditure per Household by Five Equal Divisions of Households According to Disposable Income, Sex, Age, and Education Level of Household Heads in Taipei (Cont. 1)

2014					Unit:Household;Person;NT\$
戶數五分位 According to Disposable Income				Item	
3					
戶數 No. of Households	每戶人數 No. of Persons	可支配所得 Disposable Income	消費支出 Consumption Expenditures		
206,293	3.32	1,130,720	984,968	All Families	
				Sex	
149,590	3.48	1,132,270	998,324	Male	
56,703	2.91	1,126,631	949,733	Female	
				Age	
12,882	3.44	1,140,979	954,346	Under 30 Years	
14,894	3.24	1,133,504	929,216	30 ~ 34 Years	
33,449	3.47	1,125,720	941,651	35 ~ 39 Years	
18,522	3.72	1,131,652	963,386	40 ~ 44 Years	
64,999	3.59	1,124,758	993,639	45 ~ 54 Years	
38,276	3.23	1,142,686	1,021,317	55 ~ 64 Years	
23,271	2.18	1,126,678	1,033,037	65 Years and Over	
				Educational Attainment	
13,429	3.42	1,133,570	879,718	Primary School and Below	
12,341	3.71	1,141,448	980,556	Junior Middle (Vocational) School	
32,065	3.61	1,114,094	947,941	High School	
27,284	3.66	1,125,511	1,031,653	Senior Vocational School	
37,142	3.26	1,126,803	978,567	Junior College	
58,731	3.13	1,136,577	988,777	University & College	
25,302	2.86	1,142,817	1,040,118	Graduate School and Above	

表18 臺北市每戶可支配所得及消費支出－可支配所得戶數五等分位別及經濟戶長性別、年齡組別、教育程度別(續2完)

單位：戶：人：新臺幣元

民國103年

項 目	可 支 配 所 得			
	Five Equal Divisions of Households			
	4			
	戶 數 No. of Households	每 戶 人 數 No. of Persons	可 支 配 所 得 Disposable Income	消 費 支 出 Consumption Expenditures
全 體 家 庭	206,293	3.57	1,496,951	1,162,125
按 性 別 分				
男	156,233	3.61	1,499,216	1,161,789
女	50,060	3.44	1,489,880	1,163,171
按 年 齡 組 別 分				
未 滿 30 歲	8,722	3.88	1,465,404	1,317,538
30 ~ 34 歲	16,076	3.81	1,555,585	1,193,957
35 ~ 39 歲	22,534	3.81	1,473,572	1,082,466
40 ~ 44 歲	31,452	3.82	1,492,740	1,185,141
45 ~ 54 歲	60,049	3.71	1,503,864	1,226,488
55 ~ 64 歲	51,982	3.29	1,503,892	1,085,176
65 歲 以 上	15,479	2.70	1,446,290	1,119,412
按 教 育 程 度 別 分				
國 小 及 以 下	5,726	3.46	1,408,625	1,048,829
國 (初) 中 (初 職)	9,755	4.06	1,457,605	1,004,449
高 中	20,548	3.83	1,484,339	1,164,089
高 職	24,275	3.62	1,468,645	1,116,700
專 科	50,061	3.55	1,495,760	1,155,677
大 學	60,938	3.52	1,502,652	1,200,881
研 究 所 及 以 上	34,991	3.39	1,541,192	1,196,710

Table 18 Family Income and Expenditure per Household by Five Equal Divisions of Households According to Disposable Income, Sex, Age, and Education Level of Household Heads in Taipei (Cont. 2 End)

2014

Unit:Household;Person;NT\$

戶數五分位 According to Disposable Income				Item
5				
戶數 No. of Households	每戶人數 No. of Persons	可支配所得 Disposable Income	消費支出 Consumption Expenditures	
206,293	3.85	2,515,405	1,618,491	All Families
				Sex
170,786	3.89	2,542,725	1,628,764	Male
35,507	3.67	2,383,994	1,569,081	Female
				Age
4,657	3.89	2,365,327	1,526,534	Under 30 Years
12,363	3.83	2,296,601	1,510,538	30 ~ 34 Years
25,350	4.53	2,293,224	1,583,949	35 ~ 39 Years
25,245	4.00	2,543,081	1,659,330	40 ~ 44 Years
58,716	3.94	2,525,804	1,700,021	45 ~ 54 Years
61,352	3.68	2,599,179	1,582,704	55 ~ 64 Years
18,609	3.03	2,654,439	1,565,623	65 Years and Over
				Educational Attainment
5,671	3.82	2,189,635	1,419,350	Primary School and Below
6,759	4.31	2,097,075	1,384,920	Junior Middle (Vocational) School
15,500	4.00	2,574,995	1,554,111	High School
21,148	4.22	2,276,561	1,464,533	Senior Vocational School
29,885	3.86	2,663,817	1,677,158	Junior College
77,883	3.73	2,505,437	1,642,764	University & College
49,447	3.77	2,619,424	1,685,597	Graduate School and Above

表19 臺北市家庭戶數－經濟戶長性別及每戶所得總額(經常性收入)組別
Table 19 Numbers of Households by Sex of Household Heads
and Current Receipts Groups in Taipei

民國103年

2014

單位：戶

Unit:Households

每戶所得總額組別	戶數 No. of Households	性別 Sex		Current Receipts Groups
		男 Male	女 Female	
總計	1,031,465	731,496	299,969	Total
未滿500,000元	34,121	17,602	16,519	Under NT\$500,000
500,000 ~ 599,999	42,815	23,245	19,570	500,000 ~ 599,999
600,000 ~ 699,999	38,119	22,686	15,433	600,000 ~ 699,999
700,000 ~ 799,999	45,853	30,878	14,975	700,000 ~ 799,999
800,000 ~ 899,999	59,237	38,091	21,146	800,000 ~ 899,999
900,000 ~ 999,999	57,892	37,302	20,590	900,000 ~ 999,999
1,000,000 ~ 1,099,999	58,927	34,615	24,312	1,000,000 ~ 1,099,999
1,100,000 ~ 1,199,999	46,858	28,857	18,001	1,100,000 ~ 1,199,999
1,200,000 ~ 1,299,999	52,021	36,597	15,424	1,200,000 ~ 1,299,999
1,300,000 ~ 1,399,999	51,634	37,764	13,869	1,300,000 ~ 1,399,999
1,400,000 ~ 1,499,999	45,953	36,123	9,831	1,400,000 ~ 1,499,999
1,500,000 ~ 1,599,999	46,829	30,403	16,425	1,500,000 ~ 1,599,999
1,600,000 ~ 1,699,999	45,860	31,876	13,984	1,600,000 ~ 1,699,999
1,700,000 ~ 1,799,999	51,590	36,645	14,946	1,700,000 ~ 1,799,999
1,800,000 ~ 1,899,999	33,942	28,772	5,170	1,800,000 ~ 1,899,999
1,900,000 ~ 1,999,999	27,835	21,169	6,666	1,900,000 ~ 1,999,999
2,000,000 ~ 2,199,999	60,316	49,478	10,838	2,000,000 ~ 2,199,999
2,200,000 ~ 2,399,999	38,615	30,884	7,731	2,200,000 ~ 2,399,999
2,400,000 ~ 2,599,999	45,486	35,702	9,784	2,400,000 ~ 2,599,999
2,600,000 ~ 2,799,999	34,573	26,326	8,247	2,600,000 ~ 2,799,999
2,800,000 ~ 2,999,999	18,055	17,024	1,031	2,800,000 ~ 2,999,999
3,000,000 ~ 3,999,999	61,412	50,091	11,321	3,000,000 ~ 3,999,999
4,000,000 元以上	33,523	29,367	4,156	Over NT\$ 4,000,000

表20 臺北市家庭戶數－經濟戶長性別及每戶消費支出組別

Table 20 Numbers of Households by Sex of Household Heads
and Consumption Expenditure Groups in Taipei

民國103年

單位：戶

2014

Unit:Households

每戶消費支出組別	戶數 No. of Households	性別 Sex		Current Expenditure Groups
		男 Male	女 Female	
		總計	1,031,465	
未滿350,000元	23,797	11,433	12,364	Under NT\$350,000
350,000～399,999	16,931	8,242	8,689	350,000～399,999
400,000～499,999	57,345	35,639	21,706	400,000～499,999
500,000～599,999	83,927	50,560	33,366	500,000～599,999
600,000～699,999	98,888	66,873	32,015	600,000～699,999
700,000～799,999	105,568	78,250	27,318	700,000～799,999
800,000～899,999	103,217	67,078	36,139	800,000～899,999
900,000～999,999	95,093	63,693	31,400	900,000～999,999
1,000,000～1,099,999	89,188	66,477	22,711	1,000,000～1,099,999
1,100,000～1,199,999	74,538	61,147	13,391	1,100,000～1,199,999
1,200,000～1,299,999	57,844	43,886	13,958	1,200,000～1,299,999
1,300,000～1,399,999	53,790	38,821	14,969	1,300,000～1,399,999
1,400,000～1,499,999	39,683	28,889	10,794	1,400,000～1,499,999
1,500,000～1,599,999	32,482	27,335	5,147	1,500,000～1,599,999
1,600,000～1,699,999	20,686	17,561	3,125	1,600,000～1,699,999
1,700,000～1,899,999	30,014	25,914	4,100	1,700,000～1,899,999
1,900,000～2,099,999	15,981	12,399	3,582	1,900,000～2,099,999
2,100,000元以上	32,493	27,299	5,194	Over NT\$2,100,000

表21 臺北市家庭住宅及主要設備概況－行政區別

民國103年

項 目	總平均 General Average	松山區 Songshan District	信義區 Xinyi District
家庭戶數(戶)	1,031,465	80,008	88,636
每戶人數(人)	3.13	3.24	3.08
每戶成年人數(人)	2.59	2.62	2.56
每戶就業人數(人)	1.34	1.34	1.27
每戶所得收入者人數(人)	1.70	1.69	1.65
一、家庭住宅概況(%)			
1.住宅所有權			
(1)自有	81.46	77.69	80.22
(2)不住在一起的配偶、父母 或子女所擁有	3.10	5.71	2.89
(3)租押	11.09	8.97	12.84
(4)其它(含配住及借用)	4.35	7.62	4.06
2.住宅用途			
(1)專用	96.95	95.44	98.85
(2)併用	3.05	4.56	1.15
3.建築式樣			
(1)平房	2.33	—	1.14
(2)二~三層樓	7.55	0.63	3.45
(3)四~五層樓	53.38	51.42	69.02
(4)六層樓以上	36.74	47.95	26.38
4.具有自來水設備	99.90	100.00	100.00
5.有車家庭停車位情形			
(1)自有停車位	26.62	17.16	18.51
(2)租借停車位	29.46	43.92	28.46
(3)無停車位	43.92	38.92	53.03
6.平均每戶建坪(坪)	31.94	34.13	31.54
二、家庭主要設備			
1.普及率(%)			
(1)彩色電視機	98.15	98.11	97.69
一般彩色電視機	28.73	19.98	26.11
液晶、電漿電視機	81.29	85.91	83.77
(2)數位影音光碟機	47.42	51.57	56.44
(3)攝影機	12.19	19.45	8.75
(4)音響	36.23	45.90	33.12
(5)鋼琴(含電子琴)	16.32	20.73	15.70
(6)數位相機	55.16	62.04	56.36
(7)電視遊樂器	13.90	14.14	13.32
(8)有線電視頻道設備(含多媒體隨選視訊)	90.96	91.72	89.59
(9)家用電腦	82.59	88.51	85.51
(10)電話機	95.96	98.71	96.53
(11)行動電話	96.95	97.44	95.93
(12)連網(使用電腦及其他設備)	86.25	91.05	86.10

**Table 21 Household Housing and Household Facilities
by District in Taipei
2014**

大安區 Daan District	中山區 Zhongshan District	中正區 Zhongzheng District	Item
<i>119,841</i>	<i>97,610</i>	<i>64,923</i>	No. of households
<i>3.04</i>	<i>2.87</i>	<i>3.02</i>	No. of persons per household
<i>2.59</i>	<i>2.49</i>	<i>2.59</i>	No. of adults per household
<i>1.30</i>	<i>1.18</i>	<i>1.30</i>	No. of persons employed per household
<i>1.79</i>	<i>1.64</i>	<i>1.76</i>	No. of income recipients per household
			A.Housing (%)
			1.By tenure of dwelling
87.08	85.40	82.39	(1)Self-owned
2.17	2.61	3.22	(2)Owned by spouse, parents or children not living together
7.73	8.82	6.38	(3)Rented
3.01	3.16	8.00	(4)Issued 、 Lease and Others
			2.By usage of dwelling
95.72	97.39	100.00	(1)Independent
4.28	2.61	—	(2)Connected
			3.By style of building
1.29	4.57	2.38	(1)One story
3.84	3.16	5.59	(2)Two or three stories
38.54	41.63	34.44	(3)Four or five stories
56.34	50.64	57.59	(4)Apartment, six stories or over
100.00	100.00	100.00	4.Piped water equipment
			5.Parking lot
20.05	33.83	29.27	(1)Self-owned
43.84	32.76	32.40	(2)Rented
36.11	33.42	38.33	(3)None
33.54	32.22	33.30	6.Average space per household(pin)
			B.Main household equipment (%)
			1.Percentage of household with equip.
97.86	97.89	100.00	(1)Color TV sets
22.79	29.31	32.74	Non-LCD TV
83.28	79.52	83.98	LCD 、 PDP TV
47.79	37.84	43.90	(2)DVD player
17.14	5.83	15.93	(3)Movies camera
45.53	38.79	35.19	(4)Stereo
23.59	9.44	17.59	(5)Piano
65.32	50.27	55.94	(6)Digital camera
16.81	12.64	11.91	(7)Video game
92.67	92.19	92.83	(8)Cable TV(MOD included)
86.78	77.87	80.03	(9)Personal computer
97.42	94.78	97.61	(10)Telephone
97.86	96.32	92.81	(11)Cell phone
88.07	82.60	82.41	(12)Internet facility

表21 臺北市家庭住宅及主要設備概況－行政區別(續1)

民國103年

項 目	大同區	萬華區	文山區	南港區
	Datong District	Wanhua District	Wenshan District	Nangang District
家庭戶數(戶)	50,879	77,568	102,515	45,323
每戶人數(人)	3.14	2.81	3.18	3.33
每戶成年人數(人)	2.68	2.35	2.54	2.78
每戶就業人數(人)	1.63	1.17	1.37	1.48
每戶所得收入者人數(人)	1.76	1.58	1.67	1.84
一、家庭住宅概況(%)				
1.住宅所有權				
(1)自有	74.41	77.37	81.33	67.81
(2)不住在一起的配偶、父母 或子女所擁有	7.19	2.00	1.02	6.89
(3)租押	16.34	16.62	13.60	18.37
(4)其它(含配住及借用)	2.05	4.01	4.05	6.93
2.住宅用途				
(1)專用	92.75	96.69	97.47	97.66
(2)併用	7.25	3.31	2.53	2.34
3.建築式樣				
(1)平房	—	3.32	2.84	8.15
(2)二~三層樓	12.25	6.64	13.15	3.49
(3)四~五層樓	42.11	60.62	51.91	58.75
(4)六層樓以上	45.64	29.42	32.10	29.61
4.具有自來水設備	100.00	100.00	100.00	98.86
5.有車家庭停車位情形				
(1)自有停車位	21.90	27.75	35.82	11.66
(2)租借停車位	39.61	40.76	12.26	32.32
(3)無停車位	38.48	31.49	51.92	56.02
6.平均每戶建坪(坪)	29.82	23.76	32.71	27.85
二、家庭主要設備				
1.普及率(%)				
(1)彩色電視機	98.97	95.97	98.48	98.87
一般彩色電視機	38.87	38.57	32.80	31.17
液晶、電漿電視機	74.39	74.75	81.32	81.56
(2)數位影音光碟機	34.72	42.77	55.72	35.64
(3)攝影機	8.13	9.35	14.05	3.47
(4)音響	24.47	23.39	36.77	31.15
(5)鋼琴(含電子琴)	11.16	6.67	17.61	6.83
(6)數位相機	49.04	36.69	58.77	45.96
(7)電視遊樂器	7.19	8.05	15.65	11.48
(8)有線電視頻道設備(含多媒體隨選視訊)	89.77	85.35	88.43	85.10
(9)家用電腦	74.40	69.30	84.94	86.17
(10)電話機	95.91	90.02	95.03	94.23
(11)行動電話	98.97	93.32	99.00	97.68
(12)連網(使用電腦及其他設備)	88.72	79.93	86.46	87.32

**Table 21 Household Housing and Household Facilities
by District in Taipei (Cont. 1)**

2014

內湖區 Neihu District	士林區 Shilin District	北投區 Beitou District	Item
104,599	105,119	94,444	No. of households
3.43	3.21	3.23	No. of persons per household
2.72	2.60	2.69	No. of adults per household
1.47	1.32	1.44	No. of persons employed per household
1.81	1.59	1.74	No. of income recipients per household
			A.Housing (%)
			1.By tenure of dwelling
84.73	84.32	80.97	(1)Self-owned
			(2)Owned by spouse, parents or children not living together
1.49	2.45	4.35	
9.36	11.75	8.68	(3)Rented
4.42	1.48	6.00	(4)Issued、Lease and Others
			2.By usage of dwelling
97.52	96.62	96.77	(1)Independent
2.48	3.38	3.23	(2)Connected
			3.By style of building
0.97	2.41	2.90	(1)One story
3.92	16.16	16.33	(2)Two or three stories
62.21	62.17	63.96	(3)Four or five stories
32.90	19.26	16.80	(4)Apartment, six stories or over
100.00	99.50	100.00	4.Piped water equipment
			5.Parking lot
38.46	30.46	16.81	(1)Self-owned
28.60	13.80	24.44	(2)Rented
32.95	55.74	58.75	(3)None
36.01	31.87	31.72	6.Average space per household(pin)
			B.Main household equipment (%)
			1.Percentage of household with equip.
98.02	99.50	97.28	(1)Color TV sets
23.15	34.40	23.51	Non-LCD TV
82.29	79.87	81.95	LCD、PDP TV
54.18	51.63	42.38	(2)DVD player
13.27	14.12	10.30	(3)Movies camera
43.76	34.24	29.86	(4)Stereo
17.13	19.55	19.51	(5)Piano
54.19	56.76	58.09	(6)Digital camera
18.67	15.27	14.11	(7)Video game
93.07	93.16	92.93	(8)Cable TV(MOD included)
85.18	81.84	85.23	(9)Personal computer
97.05	96.55	96.21	(10)Telephone
97.51	96.57	98.91	(11)Cell phone
86.14	86.30	89.59	(12)Internet facility

表21 臺北市家庭住宅及主要設備概況－行政區別(續2)

民國103年

項 目	總平均 General Average	松山區 Songshan District	信義區 Xinyi District
(13)汽車	49.60	53.68	48.82
(14)機車	60.28	53.44	60.43
(15)電磁爐	46.30	49.67	46.39
(16)冷暖氣機	95.38	96.11	95.34
(17)除濕機	53.40	61.31	54.65
(18)洗衣機	98.84	99.35	97.68
(19)烘衣機	22.27	29.83	19.75
(20)空氣清淨機	22.43	32.29	22.11
(21)濾水器	39.77	50.36	42.44
(22)吸塵器	58.57	75.61	51.74
(23)熱水器	98.40	99.34	96.54
(24)開飲機	39.85	34.24	38.34
(25)微波爐	57.40	64.61	59.34
(26)報紙	18.39	18.22	24.40
(27)期刊雜誌	9.74	12.38	12.82
2.每百戶擁有數(台,輛,份)			
(1)彩色電視機	152.01	162.90	151.82
一般彩色電視機	35.38	25.78	31.95
液晶、電漿電視機	116.63	137.12	119.87
(2)數位影音光碟機	52.17	60.00	62.27
(3)攝影機	12.98	20.72	9.33
(4)音響	39.79	49.17	40.11
(5)鋼琴(含電子琴)	16.62	20.73	17.45
(6)數位相機	71.52	89.21	71.55
(7)電視遊樂器	16.10	17.35	13.32
(8)有線電視頻道設備(含多媒體隨選視訊)	99.36	102.79	97.12
(9)家用電腦	129.85	150.03	126.82
(10)電話機	114.19	120.18	111.71
(11)行動電話	255.91	268.85	248.69
(12)汽車	53.50	57.55	52.34
(13)機車	89.73	73.36	91.74
(14)電磁爐	47.45	50.99	46.98
(15)冷暖氣機	248.93	277.68	251.22
(16)除濕機	66.30	77.45	64.50
(17)洗衣機	100.59	101.97	99.99
(18)烘衣機	22.42	30.49	19.75
(19)空氣清淨機	26.04	40.05	23.26
(20)濾水器	40.52	51.00	43.02
(21)吸塵器	61.72	80.79	54.66
(22)熱水器	100.25	100.00	96.54
(23)開飲機	40.20	34.24	38.34
(24)微波爐	58.89	64.61	59.34
(25)報紙	19.84	18.87	24.99
(26)期刊雜誌	13.45	16.29	16.92

**Table 21 Household Housing and Household Facilities
by District in Taipei (Cont. 2)**

2014

大安區 Daan District	中山區 Zhongshan District	中正區 Zhongzheng District	Item
50.30	52.45	40.77	(13)Sedan vehicle
47.73	57.30	48.00	(14)Motor bicycle
43.50	44.64	45.47	(15)Electro-magnetic oven
98.29	94.69	94.43	(16)Air conditioner
59.21	39.38	49.56	(17)Dehumidifier
100.00	98.92	99.21	(18)Washing machine
26.63	23.17	26.37	(19)Drier
29.24	16.76	24.78	(20)Air-clean machine
46.37	40.79	44.01	(21)Water filter machine
71.30	46.79	52.82	(22)Vacuum cleaner
99.14	98.93	96.81	(23)Geysers
41.17	25.93	36.80	(24)Hot-warm water fountain
61.84	53.20	60.02	(25)Microwave oven
26.64	16.32	19.21	(26)Newspaper
15.87	7.36	9.54	(27)Magazine
			2.Average No. per hundred households
149.47	135.45	143.06	(1)Color TV sets
28.38	31.86	36.71	Non-LCD TV
121.09	103.58	106.35	LCD、PDP TV
52.52	41.53	46.28	(2)DVD player
18.00	6.37	17.52	(3)Movies camera
50.68	40.36	38.41	(4)Stereo
23.59	9.44	18.39	(5)Piano
85.98	62.28	80.69	(6)Digital camera
21.09	14.70	13.49	(7)Video game
106.41	103.81	106.34	(8)Cable TV(MOD included)
156.64	105.08	134.24	(9)Personal computer
122.77	115.25	117.58	(10)Telephone
264.14	230.44	246.24	(11)Cell phone
53.71	55.61	45.54	(12)Sedan vehicle
65.79	78.11	63.93	(13)Motor bicycle
45.65	45.17	47.84	(14)Electro-magnetic oven
287.00	221.97	260.86	(15)Air conditioner
71.72	46.20	61.54	(16)Dehumidifier
101.70	99.46	100.81	(17)Washing machine
26.63	23.17	26.37	(18)Drier
34.84	17.82	31.20	(19)Air-clean machine
46.81	40.79	46.42	(20)Water filter machine
72.57	48.93	58.38	(21)Vacuum cleaner
101.28	99.47	98.40	(22)Geysers
41.60	25.93	36.80	(23)Hot-warm water fountain
64.43	54.26	60.81	(24)Microwave oven
28.79	17.91	19.21	(25)Newspaper
18.45	11.10	15.16	(26)Magazine

表21 臺北市家庭住宅及主要設備概況－行政區別(續3完)

民國103年

項 目	大同區	萬華區	文山區	南港區
	Datong District	Wanhua District	Wenshan District	Nangang District
(13)汽車	34.68	25.32	60.84	49.39
(14)機車	73.62	68.66	60.80	69.98
(15)電磁爐	55.97	43.96	49.32	51.90
(16)冷暖氣機	92.84	91.30	95.97	94.25
(17)除濕機	31.52	38.64	69.85	45.75
(18)洗衣機	98.97	95.34	99.49	100.00
(19)烘衣機	14.31	15.99	29.80	18.33
(20)空氣清淨機	14.29	10.69	20.63	13.80
(21)濾水器	28.61	28.02	42.60	31.09
(22)吸塵器	50.01	41.98	59.79	44.69
(23)熱水器	98.96	95.34	99.50	96.56
(24)開飲機	41.86	52.07	30.74	31.03
(25)微波爐	63.17	52.02	61.82	53.86
(26)報紙	17.31	11.96	21.11	10.35
(27)期刊雜誌	7.11	4.62	10.97	2.34
2.每百戶擁有數(台,輛,份)				
(1)彩色電視機	158.11	147.97	159.43	156.39
一般彩色電視機	46.02	49.25	41.37	39.24
液晶、電漿電視機	112.09	98.72	118.07	117.15
(2)數位影音光碟機	37.79	44.78	62.80	36.77
(3)攝影機	8.13	9.35	14.55	3.47
(4)音響	29.50	24.75	41.33	32.28
(5)鋼琴(含電子琴)	11.16	6.67	17.61	6.83
(6)數位相機	57.21	44.69	74.41	57.40
(7)電視遊樂器	7.19	10.06	17.16	12.65
(8)有線電視頻道設備(含多媒體隨選視訊)	95.92	92.06	91.97	88.52
(9)家用電腦	103.88	102.63	138.11	128.62
(10)電話機	106.13	111.31	112.62	106.87
(11)行動電話	256.12	211.26	257.26	267.67
(12)汽車	37.73	26.63	67.39	52.86
(13)機車	106.30	105.28	91.45	106.54
(14)電磁爐	57.95	45.94	49.32	53.03
(15)冷暖氣機	197.72	192.53	248.87	225.04
(16)除濕機	34.58	45.95	88.24	64.02
(17)洗衣機	99.96	96.01	102.51	100.00
(18)烘衣機	14.31	16.67	30.30	18.33
(19)空氣清淨機	15.31	11.36	23.66	19.52
(20)濾水器	28.61	28.69	44.13	32.22
(21)吸塵器	53.08	42.64	64.78	48.10
(22)熱水器	103.01	96.66	102.55	97.72
(23)開飲機	43.88	52.07	31.77	31.03
(24)微波爐	63.17	52.02	64.36	53.86
(25)報紙	18.32	13.29	23.12	11.48
(26)期刊雜誌	9.10	5.28	16.99	2.34

**Table 21 Household Housing and Household Facilities
by District in Taipei (Cont. 3 End)**

2014

內湖區 Neihu District	士林區 Shilin District	北投區 Beitou District	Item
64.96	47.80	49.99	(13)Sedan vehicle
62.03	65.14	66.75	(14)Motor bicycle
54.62	46.15	30.91	(15)Electro-magnetic oven
96.54	96.06	94.98	(16)Air conditioner
69.93	56.84	42.89	(17)Dehumidifier
99.50	98.52	98.91	(18)Washing machine
28.04	15.20	13.61	(19)Drier
26.56	29.35	17.86	(20)Air-clean machine
46.72	34.44	30.91	(21)Water filter machine
65.94	63.19	60.83	(22)Vacuum cleaner
99.52	99.52	98.36	(23)Geysers
51.79	50.63	38.58	(24)Hot-warm water fountain
57.10	53.47	49.26	(25)Microwave oven
16.76	13.61	17.88	(26)Newspaper
14.25	5.90	6.51	(27)Magazine
			2.Average No. per hundred households
149.20	167.26	145.45	(1)Color TV sets
27.08	46.23	30.01	Non-LCD TV
122.12	121.03	115.44	LCD、PDP TV
59.06	59.95	44.00	(2)DVD player
14.74	15.58	10.83	(3)Movies camera
48.18	37.68	30.95	(4)Stereo
17.13	20.05	20.05	(5)Piano
69.44	69.09	79.80	(6)Digital camera
20.63	17.74	17.97	(7)Video game
101.43	97.09	101.56	(8)Cable TV(MOD included)
131.50	126.42	134.15	(9)Personal computer
114.85	109.34	113.71	(10)Telephone
283.61	263.16	264.90	(11)Cell phone
72.35	50.75	52.16	(12)Sedan vehicle
95.60	103.36	108.47	(13)Motor bicycle
55.60	47.63	30.91	(14)Electro-magnetic oven
280.98	263.09	227.94	(15)Air conditioner
96.34	66.15	53.74	(16)Dehumidifier
101.44	101.47	100.00	(17)Washing machine
28.04	15.20	13.61	(18)Drier
31.48	31.34	22.21	(19)Air-clean machine
47.68	34.93	31.45	(20)Water filter machine
71.80	66.65	60.83	(21)Vacuum cleaner
102.92	100.52	101.61	(22)Geysers
52.76	50.63	38.58	(23)Hot-warm water fountain
58.56	55.89	53.55	(24)Microwave oven
19.71	13.61	20.61	(25)Newspaper
22.64	7.40	9.78	(26)Magazine

表22 臺北市家庭住宅及主要設備概況－經濟戶長職業別

民國103年

項 目	總平均 General Average	民意代表、主管 及 經 理 人 員 Legislators, Senior Officials, and Managers	專業人員 Professionals
家庭戶數(戶)	1,031,465	124,409	151,035
每戶人數(人)	3.13	3.48	3.45
每戶成年人數(人)	2.59	2.71	2.74
每戶就業人數(人)	1.34	1.75	1.66
每戶所得收入者人數(人)	1.70	1.85	1.88
一、家庭住宅概況(%)			
1.住宅所有權			
(1)自有	81.46	91.70	82.33
(2)不住在一起的配偶、父母 或子女所擁有	3.10	2.50	4.11
(3)租押	11.09	3.73	9.49
(4)其它(含配住及借用)	4.35	2.07	4.07
2.住宅用途			
(1)專用	96.95	97.91	99.32
(2)併用	3.05	2.09	0.68
3.建築式樣			
(1)平房	2.33	0.42	0.70
(2)二～三層樓	7.55	3.34	6.13
(3)四～五層樓	53.38	43.47	50.53
(4)六層樓以上	36.74	52.77	42.64
4.具有自來水設備	99.90	100.00	100.00
5.有車家庭停車位情形			
(1)自有停車位	26.62	37.11	32.47
(2)租借停車位	29.46	37.97	31.06
(3)無停車位	43.92	24.92	36.47
6.平均每戶建坪(坪)	31.94	38.41	33.99
二、家庭主要設備			
1.普及率(%)			
(1)彩色電視機	98.15	99.18	96.57
一般彩色電視機	28.73	18.27	17.11
液晶、電漿電視機	81.29	92.55	88.38
(2)數位影音光碟機	47.42	65.19	57.02
(3)攝影機	12.19	24.09	15.67
(4)音響	36.23	56.45	43.29
(5)鋼琴(含電子琴)	16.32	26.91	26.99
(6)數位相機	55.16	77.15	76.40
(7)電視遊樂器	13.90	29.46	21.50
(8)有線電視頻道設備(含多媒體隨選視訊)	90.96	94.22	88.79
(9)家用電腦	82.59	95.87	96.93
(10)電話機	95.96	96.30	96.25
(11)行動電話	96.95	100.00	99.33
(12)連網(使用電腦及其他設備)	86.25	99.58	97.95

Table 22 Household Housing and Household Facilities by Occupation of Household Heads in Taipei

2014

技術員及助理專業人員 Technicians and Associate Professionals	事務支援人員 Clerical Support Workers	服務及銷售工作人員 Service and Sales Workers	Item
185,087	61,335	150,499	No. of Households
3.38	3.21	3.36	No. of Persons per Household
2.78	2.82	2.75	No. of Adults per Household
1.67	1.60	1.76	No. of Persons Employed per Household
1.89	1.92	1.74	No. of Income Recipients per Household
			A.Housing (%)
			1.By tenure of dwelling
82.15	73.02	74.98	(1)Self-owned
3.63	5.08	2.06	(2)Owned by spouse, parents or children not living together
10.88	10.93	19.87	(3)Rented
3.34	10.97	3.08	(4)Issued 、 Lease and Others
			2.By usage of dwelling
98.32	97.51	88.35	(1)Independent
1.68	2.49	11.65	(2)Connected
			3.By style of building
2.73	2.50	1.68	(1)One story
5.87	6.71	10.52	(2)Two or three stories
54.15	53.76	60.40	(3)Four or five stories
37.25	37.02	27.40	(4)Apartment, six stories or over
100.00	100.00	100.00	4.Piped water equipment
			5.Parking lot
20.54	28.52	12.74	(1)Self-owned
31.36	37.44	22.70	(2)Rented
48.10	34.04	64.56	(3)None
32.21	31.88	28.70	6.Average space per household(pin)
			B.Main household equipment (%)
			1.Percentage of household with equip.
97.80	97.46	98.97	(1)Color TV sets
24.19	34.43	35.61	Non-LCD TV
84.47	76.51	76.74	LCD 、 PDP TV
59.99	47.88	34.27	(2)DVD player
18.07	9.24	6.16	(3)Movies camera
42.61	34.34	28.40	(4)Stereo
19.99	18.41	10.94	(5)Piano
69.05	52.02	42.77	(6)Digital camera
17.80	11.78	10.27	(7)Video game
91.11	87.56	92.77	(8)Cable TV(MOD included)
95.23	93.27	83.29	(9)Personal computer
96.65	94.97	96.25	(10)Telephone
100.00	100.00	97.25	(11)Cell phone
98.34	96.65	88.73	(12)Internet facility

表22 臺北市家庭住宅及主要設備概況－經濟戶長職業別(續1)

民國103年

項 目	農、林、漁、牧業生產人員	技藝有關工作人員
	Agricultural, Forestry, Fishing, and Animal Husbandry Workers	Craft and Related Trades Workers
家庭戶數(戶)	1,054	50,597
每戶人數(人)	2.96	3.76
每戶成年人數(人)	2.48	2.93
每戶就業人數(人)	1.00	1.81
每戶所得收入者人數(人)	1.00	1.83
一、家庭住宅概況(%)		
1.住宅所有權		
(1)自有	100.00	83.87
(2)不住在一起的配偶、父母 或子女所擁有	—	2.98
(3)租押	—	11.09
(4)其它(含配住及借用)	—	2.05
2.住宅用途		
(1)專用	100.00	95.92
(2)併用	—	4.08
3.建築式樣		
(1)平房	51.98	3.95
(2)二~三層樓	—	14.36
(3)四~五層樓	48.02	63.33
(4)六層樓以上	—	18.36
4.具有自來水設備	100.00	100.00
5.有車家庭停車位情形		
(1)自有停車位	100.00	17.48
(2)租借停車位	—	20.03
(3)無停車位	—	62.49
6.平均每戶建坪(坪)	35.77	28.40
二、家庭主要設備		
1.普及率(%)		
(1)彩色電視機	100.00	99.00
一般彩色電視機	51.98	43.14
液晶、電漿電視機	48.02	73.27
(2)數位影音光碟機	48.02	37.68
(3)攝影機	—	4.14
(4)音響	48.02	24.53
(5)鋼琴(含電子琴)	—	9.14
(6)數位相機	—	43.97
(7)電視遊樂器	—	12.26
(8)有線電視頻道設備(含多媒體隨選視訊)	100.00	87.77
(9)家用電腦	48.02	79.53
(10)電話機	100.00	88.90
(11)行動電話	100.00	100.00
(12)連網(使用電腦及其他設備)	48.02	90.71

Table 22 Household Housing and Household Facilities by Occupation of Household Heads in Taipei (Cont. 1)

2014

機械設備操作 及組裝人員 Plant and Machine Operators, and Assemblers	基層技術工 及勞力工 Elementary Labourers	其他 Others	Item
45,399	41,254	220,795	No. of Households
3.60	3.06	2.10	No. of Persons per Household
2.90	2.61	1.97	No. of Adults per Household
1.93	1.50	0.02	No. of Persons Employed per Household
1.95	1.69	1.19	No. of Income Recipients per Household
			A.Housing (%)
			1.By tenure of dwelling
73.95	66.16	85.03	(1)Self-owned
1.11	3.70	2.81	(2)Owned by spouse, parents or children not living together
21.51	18.88	7.02	(3)Rented
3.43	11.26	5.14	(4)Issued 、 Lease and Others
			2.By usage of dwelling
95.48	100.00	99.29	(1)Independent
4.52	—	0.71	(2)Connected
			3.By style of building
4.51	4.97	3.04	(1)One story
6.85	11.30	8.41	(2)Two or three stories
61.43	60.06	50.23	(3)Four or five stories
27.21	23.67	38.32	(4)Apartment, six stories or over
100.00	100.00	99.53	4.Piped water equipment
			5.Parking lot
8.50	11.07	39.24	(1)Self-owned
11.27	22.18	25.21	(2)Rented
80.23	66.75	35.55	(3)None
27.00	25.18	31.94	6.Average space per household(pin)
			B.Main household equipment (%)
			1.Percentage of household with equip.
97.74	97.49	98.59	(1)Color TV sets
32.99	50.07	31.83	Non-LCD TV
74.94	59.96	79.17	LCD 、 PDP TV
31.76	24.86	38.78	(2)DVD player
6.79	3.73	7.69	(3)Movies camera
25.03	9.92	30.37	(4)Stereo
1.15	6.19	9.78	(5)Piano
42.00	31.18	35.93	(6)Digital camera
2.28	2.48	4.69	(7)Video game
88.68	88.69	91.80	(8)Cable TV(MOD included)
78.32	71.16	55.16	(9)Personal computer
93.22	96.20	97.19	(10)Telephone
100.00	98.74	88.30	(11)Cell phone
91.99	81.17	54.95	(12)Internet facility

表22 臺北市家庭住宅及主要設備概況－經濟戶長職業別(續2)

民國103年

項 目	總平均 General Average	民意代表、主管 及 經 理 人 員 Legislators, Senior Officials, and Managers	專業人員 Professionals
(13)汽車	49.60	72.63	67.25
(14)機車	60.28	51.87	64.18
(15)電磁爐	46.30	57.63	53.55
(16)冷暖氣機	95.38	98.76	97.61
(17)除濕機	53.40	70.47	64.79
(18)洗衣機	98.84	99.17	98.97
(19)烘衣機	22.27	35.34	31.13
(20)空氣清淨機	22.43	41.05	32.43
(21)濾水器	39.77	58.94	48.40
(22)吸塵器	58.57	80.93	70.99
(23)熱水器	98.40	98.76	98.62
(24)開飲機	39.85	42.35	39.94
(25)微波爐	57.40	76.31	60.70
(26)報紙	18.39	21.56	17.10
(27)期刊雜誌	9.74	19.92	19.41
2.每百戶擁有數(臺,輛,份)			
(1)彩色電視機	152.01	179.80	145.06
一般彩色電視機	35.38	21.18	21.93
液晶、電漿電視機	116.63	158.63	123.13
(2)數位影音光碟機	52.17	77.25	64.19
(3)攝影機	12.98	24.50	17.04
(4)音響	39.79	65.18	49.79
(5)鋼琴(含電子琴)	16.62	28.18	27.33
(6)數位相機	71.52	114.53	108.86
(7)電視遊樂器	16.10	33.21	29.35
(8)有線電視頻道設備(含多媒體隨選視訊)	99.36	111.22	103.10
(9)家用電腦	129.85	183.20	177.73
(10)電話機	114.19	127.06	119.45
(11)行動電話	255.91	311.21	295.98
(12)汽車	53.50	84.28	72.39
(13)機車	89.73	72.22	92.77
(14)電磁爐	47.45	58.86	55.26
(15)冷暖氣機	248.93	321.66	282.22
(16)除濕機	66.30	102.35	81.06
(17)洗衣機	100.59	102.10	101.38
(18)烘衣機	22.42	35.77	31.13
(19)空氣清淨機	26.04	53.48	35.88
(20)濾水器	40.52	60.61	48.74
(21)吸塵器	61.72	85.88	77.16
(22)熱水器	100.25	103.32	102.37
(23)開飲機	40.20	42.76	40.97
(24)微波爐	58.89	79.19	62.38
(25)報紙	19.84	25.70	18.48
(26)期刊雜誌	13.45	27.80	25.23

Table 22 Household Housing and Household Facilities by Occupation of Household Heads in Taipei (Cont. 2)

2014

技術員及助理專業人員 Technicians and Associate Professionals	事務支援人員 Clerical Support Workers	服務及銷售工作人員 Service and Sales Workers	Item
60.72	46.99	42.80	(13)Sedan vehicle
67.69	67.11	77.35	(14)Motor bicycle
52.94	47.86	40.11	(15)Electro-magnetic oven
97.50	95.81	95.18	(16)Air conditioner
60.12	49.45	43.83	(17)Dehumidifier
98.60	100.00	98.95	(18)Washing machine
23.92	19.37	14.76	(19)Drier
25.36	25.28	16.41	(20)Air-clean machine
43.65	28.59	33.52	(21)Water filter machine
69.87	54.55	47.92	(22)Vacuum cleaner
97.50	95.80	99.31	(23)Geyser
41.19	38.60	41.77	(24)Hot-warm water fountain
64.37	56.32	48.62	(25)Microwave oven
17.26	18.40	15.79	(26)Newspaper
11.13	9.20	5.82	(27)Magazine
			2. Average No. per hundred households
153.69	149.54	150.62	(1)Color TV sets
29.96	45.32	45.21	Non-LCD TV
123.73	104.22	105.41	LCD、PDP TV
65.28	53.72	35.64	(2)DVD player
20.29	9.24	6.50	(3)Movies camera
47.92	35.99	29.44	(4)Stereo
20.54	18.41	10.94	(5)Piano
91.88	64.56	47.92	(6)Digital camera
18.64	15.11	11.30	(7)Video game
101.69	94.29	97.60	(8)Cable TV(MOD included)
156.66	140.46	113.47	(9)Personal computer
115.32	116.89	114.49	(10)Telephone
290.16	283.09	256.46	(11)Cell phone
64.88	49.52	45.86	(12)Sedan vehicle
103.78	109.96	119.08	(13)Motor bicycle
54.63	50.36	40.45	(14)Electro-magnetic oven
270.21	244.52	223.60	(15)Air conditioner
73.71	57.84	51.99	(16)Dehumidifier
101.39	100.00	100.31	(17)Washing machine
24.19	19.37	14.76	(18)Drier
31.23	27.82	18.12	(19)Air-clean machine
44.22	30.25	34.56	(20)Water filter machine
75.73	56.20	48.60	(21)Vacuum cleaner
98.06	96.62	99.65	(22)Geyser
41.19	39.43	42.12	(23)Hot-warm water fountain
65.49	56.32	50.65	(24)Microwave oven
19.49	20.08	15.79	(25)Newspaper
17.00	16.78	6.85	(26)Magazine

表22 臺北市家庭住宅及主要設備概況－經濟戶長職業別(續3完)

民國103年

項 目	農、林、漁、牧業生產人員 Agricultural, Forestry, Fishing, and Animal Husbandry Workers	技藝有關工作人員 Craft and Related Trades Workers
(13)汽車	48.02	61.26
(14)機車	48.02	87.68
(15)電磁爐	48.02	44.98
(16)冷暖氣機	48.02	95.80
(17)除濕機	100.00	43.93
(18)洗衣機	100.00	98.98
(19)烘衣機	—	11.19
(20)空氣清淨機	48.02	11.21
(21)濾水器	—	24.57
(22)吸塵器	48.02	39.80
(23)熱水器	100.00	100.00
(24)開飲機	48.02	48.09
(25)微波爐	48.02	48.16
(26)報紙	48.02	15.19
(27)期刊雜誌	48.02	1.04
2.每百戶擁有數(臺,輛,份)		
(1)彩色電視機	148.02	161.49
一般彩色電視機	51.98	57.52
液晶、電漿電視機	96.05	103.96
(2)數位影音光碟機	48.02	39.71
(3)攝影機	—	4.14
(4)音響	48.02	24.53
(5)鋼琴(含電子琴)	—	9.14
(6)數位相機	—	47.04
(7)電視遊樂器	—	12.26
(8)有線電視頻道設備(含多媒體隨選視訊)	100.00	89.81
(9)家用電腦	48.02	106.10
(10)電話機	196.05	100.12
(11)行動電話	196.05	277.55
(12)汽車	48.02	64.30
(13)機車	96.05	149.94
(14)電磁爐	48.02	45.98
(15)冷暖氣機	288.14	210.16
(16)除濕機	148.02	46.96
(17)洗衣機	148.02	100.99
(18)烘衣機	—	12.22
(19)空氣清淨機	48.02	12.25
(20)濾水器	—	24.57
(21)吸塵器	48.02	40.84
(22)熱水器	148.02	102.07
(23)開飲機	48.02	48.09
(24)微波爐	48.02	48.16
(25)報紙	48.02	15.19
(26)期刊雜誌	48.02	1.04

Table 22 Household Housing and Household Facilities by Occupation of Household Heads in Taipei (Cont. 3 End)

2014

機械設備操作 及組裝人員 Plant and Machine Operators, and Assemblers	基層技術工 及勞力工 Elementary Labourers	其他 Others	Item
39.86	22.49	25.00	(13)Sedan vehicle
84.07	73.56	29.01	(14)Motor bicycle
41.95	32.50	36.95	(15)Electro-magnetic oven
94.29	91.21	91.30	(16)Air conditioner
42.00	37.46	45.25	(17)Dehumidifier
100.00	98.72	98.13	(18)Washing machine
15.92	10.02	19.64	(19)Drier
7.91	11.28	13.48	(20)Air-clean machine
26.07	24.85	36.44	(21)Water filter machine
41.87	26.16	50.24	(22)Vacuum cleaner
98.87	100.00	98.13	(23)Geyser
41.93	33.85	35.05	(24)Hot-warm water fountain
46.57	45.04	51.61	(25)Microwave oven
10.15	14.99	23.12	(26)Newspaper
1.13	1.23	4.21	(27)Magazine
			2.Average No. per hundred households
141.04	137.39	144.16	(1)Color TV sets
40.99	61.32	36.52	Non-LCD TV
100.05	76.07	107.64	LCD、PDP TV
31.76	26.13	41.59	(2)DVD player
6.79	3.73	8.16	(3)Movies camera
25.03	11.17	31.77	(4)Stereo
1.15	6.19	9.78	(5)Piano
45.40	32.39	41.33	(6)Digital camera
2.28	2.48	5.15	(7)Video game
95.52	89.91	95.53	(8)Cable TV(MOD included)
104.26	77.36	73.68	(9)Personal computer
102.31	103.72	108.66	(10)Telephone
284.14	232.08	154.66	(11)Cell phone
41.00	22.49	25.93	(12)Sedan vehicle
126.04	109.69	35.07	(13)Motor bicycle
44.22	32.50	37.42	(14)Electro-magnetic oven
200.01	175.99	218.21	(15)Air conditioner
47.65	44.97	53.66	(16)Dehumidifier
102.24	99.94	98.36	(17)Washing machine
15.92	10.02	19.64	(18)Drier
7.91	11.28	13.95	(19)Air-clean machine
26.07	24.85	37.14	(20)Water filter machine
41.87	26.16	51.86	(21)Vacuum cleaner
101.13	100.00	99.52	(22)Geyser
43.04	33.85	35.05	(23)Hot-warm water fountain
46.57	45.04	53.48	(24)Microwave oven
10.15	16.23	24.05	(25)Newspaper
1.13	1.23	5.40	(26)Magazine

表23 臺北市家庭住宅及主要設備概況－家庭組織型態別

民國103年

項 目	總平均	單 人	夫 婦	單 親
	General Average	One Person	Married Couple	Single Parent
家庭戶數(戶)	1,031,465	63,809	197,726	98,038
每戶人數(人)	3.13	1.00	2.00	2.33
每戶成年人數(人)	2.59	1.00	2.00	2.05
每戶就業人數(人)	1.34	0.40	0.54	1.13
每戶所得收入者人數(人)	1.70	1.00	1.31	1.44
一、家庭住宅概況(%)				
1.住宅所有權				
(1)自有	81.46	72.53	87.46	75.83
(2)不住在一起的配偶、父母 或子女所擁有	3.10	5.64	2.62	0.52
(3)租押	11.09	12.18	6.77	15.77
(4)其它(含配住及借用)	4.35	9.65	3.15	7.88
2.住宅用途				
(1)專用	96.95	94.30	97.14	97.87
(2)併用	3.05	5.70	2.86	2.13
3.建築式樣				
(1)平房	2.33	5.65	1.87	2.61
(2)二～三層樓	7.55	8.86	6.02	8.34
(3)四～五層樓	53.38	44.48	46.95	53.85
(4)六層樓以上	36.74	41.01	45.16	35.20
4.具有自來水設備	99.90	99.18	99.74	100.00
5.有車家庭停車位情形				
(1)自有停車位	26.62	26.67	37.34	16.19
(2)租借停車位	29.46	26.46	25.83	30.17
(3)無停車位	43.92	46.87	36.83	53.63
6.平均每戶建坪(坪)	31.94	24.89	32.35	28.41
二、家庭主要設備				
1.普及率(%)				
(1)彩色電視機	98.15	92.73	98.16	98.44
一般彩色電視機	28.73	29.14	31.66	39.51
液晶、電漿電視機	81.29	66.81	79.86	71.53
(2)數位影音光碟機	47.42	29.79	39.65	38.45
(3)攝影機	12.19	6.44	10.96	5.23
(4)音響	36.23	31.31	33.96	25.23
(5)鋼琴(含電子琴)	16.32	4.81	9.66	8.91
(6)數位相機	55.16	33.74	42.80	41.00
(7)電視遊樂器	13.90	4.85	6.56	7.91
(8)有線電視頻道設備(含多媒體隨選視訊)	90.96	80.64	91.65	88.42
(9)家用電腦	82.59	41.89	59.51	81.04
(10)電話機	95.96	85.48	98.70	92.08
(11)行動電話	96.95	83.00	92.16	97.34
(12)連網(使用電腦及其他設備)	86.25	48.37	62.39	92.11

**Table 23 Household Housing and Household Facilities
by Type of Families in Taipei**

2014

核心 Nuclear Family	祖孫 Ancestors & Descendants	三代 Extended Family	其他 Others	Item
<i>465,108</i>	<i>8,765</i>	<i>114,946</i>	<i>83,072</i>	No. of Households
<i>3.66</i>	<i>2.64</i>	<i>4.93</i>	<i>2.99</i>	No. of Persons per Household
<i>2.89</i>	<i>1.82</i>	<i>3.70</i>	<i>2.77</i>	No. of Adults per Household
<i>1.77</i>	<i>0.76</i>	<i>1.74</i>	<i>1.37</i>	No. of Persons Employed per Household
<i>1.94</i>	<i>1.30</i>	<i>2.05</i>	<i>1.72</i>	No. of Income Recipients per Household
				A.Housing (%)
				1.By tenure of dwelling
79.70	82.38	88.41	80.77	(1)Self-owned
3.89	—	2.22	2.49	(2)Owned by spouse, parents or children not living together
12.74	17.62	6.69	11.16	(3)Rented
3.67	—	2.67	5.58	(4)Issued、Lease and Others
				2.By usage of dwelling
96.79	100.00	97.76	96.89	(1)Independent
3.21	—	2.24	3.11	(2)Connected
				3.By style of building
1.72	5.74	3.11	2.51	(1)One story
6.54	17.94	12.11	7.45	(2)Two or three stories
56.47	40.77	54.25	57.79	(3)Four or five stories
35.26	35.56	30.52	32.25	(4)Apartment, six stories or over
100.00	100.00	100.00	100.00	4.Piped water equipment
				5.Parking lot
25.99	66.51	21.83	23.83	(1)Self-owned
30.29	—	29.00	32.94	(2)Rented
43.73	33.49	49.17	43.23	(3)None
32.41	27.05	35.59	33.33	6.Average space per household(pin)
				B.Main household equipment (%)
				1.Percentage of household with equip.
98.45	94.08	99.55	98.76	(1)Color TV sets
24.19	35.36	30.50	31.01	Non-LCD TV
84.61	82.18	86.09	82.07	LCD、PDP TV
55.12	41.28	51.65	41.67	(2)DVD player
15.30	5.77	15.69	6.15	(3)Movies camera
41.13	23.70	37.68	30.33	(4)Stereo
23.91	11.59	14.73	9.92	(5)Piano
68.05	35.32	57.37	44.64	(6)Digital camera
19.82	—	17.13	9.27	(7)Video game
91.60	82.13	96.40	90.10	(8)Cable TV(MOD included)
95.46	82.33	93.73	83.25	(9)Personal computer
96.14	100.00	99.56	95.67	(10)Telephone
99.78	100.00	100.00	98.14	(11)Cell phone
97.12	82.33	97.30	89.46	(12)Internet facility

表23 臺北市家庭住宅及主要設備概況－家庭組織型態別(續)

民國103年

項 目	總平均	單 人	夫 婦	單 親
	General Average	One Person	Married Couple	Single Parent
(13)汽車	49.60	12.10	38.36	22.59
(14)機車	60.28	28.19	39.67	52.14
(15)電磁爐	46.30	29.88	43.56	42.10
(16)冷暖氣機	95.38	90.32	94.19	90.48
(17)除濕機	53.40	37.76	49.29	40.46
(18)洗衣機	98.84	95.97	99.47	99.46
(19)烘衣機	22.27	15.36	21.13	16.27
(20)空氣清淨機	22.43	16.04	15.66	15.18
(21)濾水器	39.77	20.21	43.56	25.65
(22)吸塵器	58.57	41.94	52.48	45.77
(23)熱水器	98.40	96.80	98.95	96.33
(24)開飲機	39.85	37.00	35.52	37.42
(25)微波爐	57.40	33.95	53.21	52.04
(26)報紙	18.39	8.08	25.29	11.09
(27)期刊雜誌	9.74	4.01	4.96	2.64
2.每百戶擁有數(臺,輛,份)				
(1)彩色電視機	152.01	114.51	146.74	146.89
一般彩色電視機	35.38	33.19	36.89	50.64
液晶、電漿電視機	116.63	81.31	109.85	96.25
(2)數位影音光碟機	52.17	29.79	43.83	42.15
(3)攝影機	12.98	6.44	11.48	5.75
(4)音響	39.79	32.11	36.07	26.83
(5)鋼琴(含電子琴)	16.62	4.81	9.93	8.91
(6)數位相機	71.52	39.42	52.44	46.22
(7)電視遊樂器	16.10	4.85	8.40	10.03
(8)有線電視頻道設備(含多媒體隨選視訊)	99.36	83.06	97.38	92.63
(9)家用電腦	129.85	49.14	77.84	108.34
(10)電話機	114.19	87.90	114.44	101.00
(11)行動電話	255.91	88.66	161.64	193.14
(12)汽車	53.50	12.10	41.51	22.59
(13)機車	89.73	28.19	49.82	69.53
(14)電磁爐	47.45	29.88	44.09	42.10
(15)冷暖氣機	248.93	164.27	226.92	196.11
(16)除濕機	66.30	39.36	59.69	47.31
(17)洗衣機	100.59	95.97	99.47	100.00
(18)烘衣機	22.42	15.36	21.13	16.27
(19)空氣清淨機	26.04	16.86	17.48	16.74
(20)濾水器	40.52	20.21	44.61	25.65
(21)吸塵器	61.72	41.94	54.81	46.82
(22)熱水器	100.25	96.80	100.25	97.37
(23)開飲機	40.20	37.00	35.52	37.42
(24)微波爐	58.89	33.95	53.98	53.60
(25)報紙	19.84	8.08	27.64	11.61
(26)期刊雜誌	13.45	4.82	7.06	2.64

**Table 23 Household Housing and Household Facilities
by Type of Families in Taipei (Cont.)**

2014

核 心 Nuclear Family	祖 孫 Ancestors & Descendants	三 代 Extended Family	其 他 Others	Item
63.21	17.37	65.96	41.59	(13)Sedan vehicle
72.27	41.06	75.73	57.10	(14)Motor bicycle
50.66	47.15	51.13	39.20	(15)Electro-magnetic oven
97.00	94.08	97.73	95.61	(16)Air conditioner
60.62	46.80	54.20	49.62	(17)Dehumidifier
99.44	94.08	98.64	96.28	(18)Washing machine
25.87	29.29	21.63	17.42	(19)Drier
27.62	23.29	25.12	19.19	(20)Air-clean machine
43.88	17.70	45.75	33.43	(21)Water filter machine
68.36	41.17	57.38	49.66	(22)Vacuum cleaner
99.00	100.00	98.65	96.87	(23)Geyser
41.67	29.27	45.30	38.54	(24)Hot-warm water fountain
63.20	53.06	61.44	54.05	(25)Microwave oven
19.07	23.35	17.38	15.59	(26)Newspaper
15.30	5.78	6.65	7.45	(27)Magazine
2.Average No. per hundred households				
149.71	146.82	190.46	159.63	(1)Color TV sets
29.85	35.36	40.72	39.05	Non-LCD TV
119.85	111.46	149.74	120.57	LCD、PDP TV
60.77	41.28	58.40	45.36	(2)DVD player
16.07	5.77	18.36	6.15	(3)Movies camera
46.69	23.70	39.44	33.40	(4)Stereo
24.47	11.59	14.73	9.92	(5)Piano
92.03	35.32	76.65	53.36	(6)Digital camera
22.91	—	19.36	9.27	(7)Video game
102.80	82.13	105.85	98.16	(8)Cable TV(MOD included)
165.37	105.62	150.08	116.71	(9)Personal computer
117.81	117.33	124.56	114.41	(10)Telephone
314.27	199.55	342.09	242.73	(11)Cell phone
67.76	23.15	73.12	46.55	(12)Sedan vehicle
114.70	52.61	121.68	75.70	(13)Motor bicycle
52.43	47.15	52.92	39.82	(14)Electro-magnetic oven
274.63	193.51	279.68	248.03	(15)Air conditioner
76.24	52.58	67.93	68.72	(16)Dehumidifier
101.32	99.86	104.48	98.13	(17)Washing machine
26.09	29.29	22.09	17.42	(18)Drier
32.86	23.29	28.27	23.51	(19)Air-clean machine
44.55	17.70	48.01	33.43	(20)Water filter machine
72.58	41.17	61.42	52.75	(21)Vacuum cleaner
100.33	105.78	103.59	100.62	(22)Geyser
42.11	29.27	46.65	38.54	(23)Hot-warm water fountain
65.41	53.06	62.78	54.68	(24)Microwave oven
20.29	23.35	19.61	17.45	(25)Newspaper
21.75	5.78	8.89	8.69	(26)Magazine

表24 臺北市家庭住宅及主要設備概況－可支配所得戶數五等分位別

民國103年

項 目	總平均 General Average	可 支 配 所 得	
		Five	Equal Divisions of
		1 (最低所得組) Lowest 20 Percent	2 Second 20 Percent
家庭戶數(戶)	1,031,465	206,293	206,293
每戶人數(人)	3.13	2.15	2.75
每戶成年人數(人)	2.59	1.92	2.35
每戶就業人數(人)	1.34	0.48	0.99
每戶所得收入者人數(人)	1.70	1.14	1.38
一、家庭住宅概況(%)			
1.住宅所有權			
(1)自有	81.46	75.98	76.54
(2)不住在一起的配偶、父母 或子女所擁有	3.10	1.98	3.50
(3)租押	11.09	16.54	13.71
(4)其它(含配住及借用)	4.35	5.51	6.24
2.住宅用途			
(1)專用	96.95	98.24	96.51
(2)併用	3.05	1.76	3.49
3.建築式樣			
(1)平房	2.33	5.27	1.50
(2)二～三層樓	7.55	10.75	5.76
(3)四～五層樓	53.38	56.52	59.00
(4)六層樓以上	36.74	27.46	33.74
4.具有自來水設備	99.90	99.50	100.00
5.有車家庭停車位情形			
(1)自有停車位	26.62	23.49	19.50
(2)租借停車位	29.46	23.92	20.30
(3)無停車位	43.92	52.59	60.20
6.平均每戶建坪(坪)	31.94	25.45	29.24
二、家庭主要設備			
1.普及率(%)			
(1)彩色電視機	98.15	97.23	98.49
一般彩色電視機	28.73	41.05	32.09
液晶、電漿電視機	81.29	67.93	76.44
(2)數位影音光碟機	47.42	28.72	38.96
(3)攝影機	12.19	4.49	5.71
(4)音響	36.23	21.98	27.01
(5)鋼琴(含電子琴)	16.32	3.71	11.72
(6)數位相機	55.16	25.69	44.18
(7)電視遊樂器	13.90	4.53	7.46
(8)有線電視頻道設備(含多媒體隨選視訊)	90.96	85.20	90.25
(9)家用電腦	82.59	51.74	78.98
(10)電話機	95.96	93.26	95.49
(11)行動電話	96.95	89.75	96.72
(12)連網(使用電腦及其他設備)	86.25	57.97	83.75

Table 24 Household Housing and Household Facilities by Five Equal Divisions of Households According to Disposable Income in Taipei

2014

戶數五分位 Households According to Disposable Income			Item
3	4	5 (最高所得組)	
Third 20 Percent	Fourth 20 Percent	Highest 20 Percent	
206,293	206,293	206,293	No. of Households
3.32	3.57	3.85	No. of Persons per Household
2.67	2.92	3.11	No. of Adults per Household
1.42	1.72	2.11	No. of Persons Employed per Household
1.70	1.99	2.30	No. of Income Recipients per Household
			A.Housing (%)
			1.By tenure of dwelling
78.27	85.00	91.50	(1)Self-owned
4.51	3.25	2.26	(2)Owned by spouse, parents or children not living together
11.95	8.27	4.98	(3)Rented
5.27	3.49	1.25	(4)Issued、Lease and Others
			2.By usage of dwelling
96.49	97.01	96.50	(1)Independent
3.51	2.99	3.50	(2)Connected
			3.By style of building
2.92	0.96	1.00	(1)One story
9.22	6.48	5.52	(2)Two or three stories
53.09	54.39	43.91	(3)Four or five stories
34.78	38.17	49.57	(4)Apartment, six stories or over
100.00	100.00	100.00	4.Piped water equipment
			5.Parking lot
20.15	22.81	38.10	(1)Self-owned
25.80	36.14	31.49	(2)Rented
54.05	41.05	30.40	(3)None
31.71	33.56	39.70	6.Average space per household(pin)
			B.Main household equipment (%)
			1.Percentage of household with equip.
97.28	98.26	99.50	(1)Color TV sets
28.49	23.75	18.26	Non-LCD TV
81.08	88.25	92.77	LCD、PDP TV
47.32	56.29	65.80	(2)DVD player
10.78	16.50	23.46	(3)Movies camera
35.72	41.02	55.42	(4)Stereo
13.71	20.02	32.43	(5)Piano
55.67	72.00	78.25	(6)Digital camera
13.75	17.01	26.75	(7)Video game
92.09	92.00	95.27	(8)Cable TV(MOD included)
89.25	95.01	98.00	(9)Personal computer
96.27	97.78	97.00	(10)Telephone
98.75	99.50	100.00	(11)Cell phone
92.53	97.99	98.99	(12)Internet facility

表24 臺北市家庭住宅及主要設備概況－可支配所得戶數五等分位別(續)

民國103年			
項 目	總平均 General Average	可 支 配 所 得 Five Equal Divisions of	
		1	2
		(最低所得組) Lowest 20 Percent	Second 20 Percent
(13)汽車	49.60	15.52	36.99
(14)機車	60.28	49.70	56.68
(15)電磁爐	46.30	33.25	38.75
(16)冷暖氣機	95.38	87.89	93.74
(17)除濕機	53.40	36.63	48.20
(18)洗衣機	98.84	96.99	98.99
(19)烘衣機	22.27	13.28	16.24
(20)空氣清淨機	22.43	11.20	14.41
(21)濾水器	39.77	22.25	31.24
(22)吸塵器	58.57	36.20	49.23
(23)熱水器	98.40	96.75	98.51
(24)開飲機	39.85	35.23	35.95
(25)微波爐	57.40	41.22	51.48
(26)報紙	18.39	10.48	15.30
(27)期刊雜誌	9.74	1.01	3.75
2.每百戶擁有數(臺,輛,份)			
(1)彩色電視機	152.01	134.99	137.26
一般彩色電視機	35.38	49.35	38.34
液晶、電漿電視機	116.63	85.65	98.92
(2)數位影音光碟機	52.17	29.72	41.96
(3)攝影機	12.98	4.49	5.96
(4)音響	39.79	22.48	29.27
(5)鋼琴(含電子琴)	16.62	3.71	12.21
(6)數位相機	71.52	28.45	49.41
(7)電視遊樂器	16.10	4.53	9.22
(8)有線電視頻道設備(含多媒體隨選視訊)	99.36	86.45	93.73
(9)家用電腦	129.85	60.29	99.67
(10)電話機	114.19	98.54	106.27
(11)行動電話	255.91	158.26	220.77
(12)汽車	53.50	15.77	37.49
(13)機車	89.73	62.41	79.14
(14)電磁爐	47.45	33.25	39.74
(15)冷暖氣機	248.93	169.96	208.86
(16)除濕機	66.30	41.87	54.92
(17)洗衣機	100.59	96.99	100.24
(18)烘衣機	22.42	13.28	16.24
(19)空氣清淨機	26.04	11.96	15.15
(20)濾水器	40.52	22.75	31.50
(21)吸塵器	61.72	37.19	50.97
(22)熱水器	100.25	97.25	99.25
(23)開飲機	40.20	35.23	35.95
(24)微波爐	58.89	41.46	53.95
(25)報紙	19.84	10.73	16.04
(26)期刊雜誌	13.45	1.01	4.25

Table 24 Household Housing and Household Facilities by Five Equal Divisions of Households According to Disposable Income in Taipei (Cont.)

2014

戶數五分位			Item
Households	According to	Disposable Income	
3	4	5 (最高所得組)	
Third 20 Percent	Fourth 20 Percent	Highest 20 Percent	
50.22	67.51	77.76	(13)Sedan vehicle
68.72	67.26	59.04	(14)Motor bicycle
46.28	52.06	61.16	(15)Electro-magnetic oven
96.50	99.25	99.50	(16)Air conditioner
48.94	64.50	68.73	(17)Dehumidifier
99.50	99.49	99.25	(18)Washing machine
20.79	28.28	32.77	(19)Drier
19.73	26.34	40.47	(20)Air-clean machine
39.41	46.17	59.76	(21)Water filter machine
56.44	71.50	79.50	(22)Vacuum cleaner
99.24	99.24	98.25	(23)Geyser
42.02	42.27	43.76	(24)Hot-warm water fountain
58.26	64.74	71.29	(25)Microwave oven
19.51	19.96	26.70	(26)Newspaper
5.76	15.96	22.22	(27)Magazine
2. Average No. per hundred households			
151.24	161.49	175.05	(1)Color TV sets
36.22	30.76	22.25	Non-LCD TV
115.02	130.74	152.80	LCD、PDP TV
50.32	62.06	76.77	(2)DVD player
11.28	18.24	24.96	(3)Movies camera
36.98	45.04	65.17	(4)Stereo
13.71	20.02	33.45	(5)Piano
67.94	92.78	119.03	(6)Digital camera
16.00	19.27	31.48	(7)Video game
99.34	104.82	112.47	(8)Cable TV(MOD included)
133.75	156.68	198.85	(9)Personal computer
114.29	122.27	129.58	(10)Telephone
261.62	302.91	335.96	(11)Cell phone
51.96	71.77	90.52	(12)Sedan vehicle
106.31	106.87	93.91	(13)Motor bicycle
47.29	53.81	63.16	(14)Electro-magnetic oven
246.49	284.34	334.99	(15)Air conditioner
57.90	81.61	95.21	(16)Dehumidifier
103.22	100.50	102.01	(17)Washing machine
21.04	28.28	33.28	(18)Drier
22.25	31.36	49.49	(19)Air-clean machine
39.67	47.93	60.75	(20)Water filter machine
57.69	76.51	86.24	(21)Vacuum cleaner
101.00	100.49	103.24	(22)Geyser
42.77	42.52	44.51	(23)Hot-warm water fountain
58.76	66.72	73.54	(24)Microwave oven
20.52	20.71	31.19	(25)Newspaper
8.03	21.47	32.49	(26)Magazine

表25 臺北市所得收入者每人所得－行政區別

單位：人；新臺幣元

民國103年

項 目	總平均 General Average	松山區 Songshan District	信義區 Xinyi District
所得收入者人數	1,757,299	135,298	146,359
一、所得收入總計	881,224	988,025	928,995
1.受僱人員報酬	565,976	654,590	623,536
(1)本業薪資	410,951	475,209	452,955
(2)兼業薪資	36,019	37,382	39,396
(3)其他收入	119,005	141,998	131,185
2.產業主所得	93,623	117,668	72,903
(1)農業淨收入	510	3,595	—
(2)營業淨收入	93,113	114,073	72,903
3.財產所得收入	59,390	55,676	51,560
4.自用住宅設算租金收入	60,015	64,394	65,322
5.經常移轉收入	102,175	95,698	115,664
(1)從私人	45,690	40,799	57,192
(2)從政府	17,073	18,137	20,423
(3)社會保險受益	37,927	36,652	38,049
(4)從企業	295	109	—
(5)從國外	1,190	—	—
6.雜項收入	46	—	11
二、非消費支出	152,657	179,223	148,569
1.利息支出	10,741	16,910	6,569
2.經常移轉支出	141,916	162,312	142,000
(1)對私人	36,406	33,483	37,507
(2)對政府	31,008	37,628	30,550
(3)社會保險	71,509	89,311	72,414
(4)對國外	2,993	1,890	1,530
三、可支配所得	728,568	808,803	780,426

Table 25 Income Sources of Income Recipients by District in Taipei

2014			Unit: Person; NTS
大安區 Daan District	中山區 Zhongshan District	中正區 Zhongzheng District	Item
<i>215,074</i>	<i>159,769</i>	<i>114,169</i>	No. of Income Recipients
<i>1,036,603</i>	<i>867,617</i>	<i>928,482</i>	I .Total Receipts
642,594	546,745	627,284	1.Compensation of Employees
460,068	405,715	450,322	(1)Full Time Payroll
47,259	24,230	53,986	(2)Part Time Payroll
135,266	116,800	122,977	(3)Other Receipts or Subsidies
125,193	66,147	57,449	2.Entrepreneurial Income
—	—	2,701	(1)Net Agricultural Income
125,193	66,147	54,747	(2)Net Operation Surplus
95,092	69,681	76,288	3.Property Income
68,954	76,368	70,694	4.Imputed Rent Income
104,727	108,657	96,745	5.Current Transfer Receipts
43,515	50,917	37,315	(1)From Individuals
16,178	14,062	16,472	(2)From Government
42,604	37,282	39,841	(3)Benefit of Social Insurance
227	184	—	(4)From Enterprises
2,203	6,213	3,117	(5)From Abroad
43	20	22	6.Miscellaneous Receipts
<i>178,446</i>	<i>157,084</i>	<i>157,253</i>	II .Nonconsumption Expenditures
11,186	10,020	11,619	1.Interest
167,260	147,064	145,634	2.Current Transfer Expenditures
47,476	34,118	34,133	(1)To Private
41,989	34,699	41,222	(2)To Government
71,121	69,833	67,643	(3)Social Insurance
6,674	8,414	2,637	(4)To Abroad
<i>858,157</i>	<i>710,533</i>	<i>771,229</i>	III .Disposable Income

表25 臺北市所得收入者每人所得－行政區別(續)

單位：人；新臺幣元		民國103年			
項 目	大同區 Datong District	萬華區 Wanhua District	文山區 Wenshan District	南港區 Nangang District	
所得收入者人數	89,342	122,481	171,188	83,318	
一、所得收入總計	751,104	722,084	821,979	701,745	
1.受僱人員報酬	422,238	421,398	534,821	459,191	
(1)本業薪資	324,364	309,466	388,840	345,357	
(2)兼業薪資	20,860	25,817	37,176	12,120	
(3)其他收入	77,013	86,115	108,805	101,714	
2.產業主所得	113,999	118,623	103,508	79,295	
(1)農業淨收入	—	—	—	—	
(2)營業淨收入	113,999	118,623	103,508	79,295	
3.財產所得收入	77,763	43,185	34,377	15,893	
4.自用住宅設算租金收入	56,214	40,235	54,126	36,783	
5.經常移轉收入	80,890	98,633	95,137	110,492	
(1)從私人	35,302	43,676	34,732	53,434	
(2)從政府	12,412	23,151	18,510	20,864	
(3)社會保險受益	32,646	31,772	39,923	35,167	
(4)從企業	530	33	774	1,026	
(5)從國外	—	—	1,199	—	
6.雜項收入	—	10	10	92	
二、非消費支出	116,202	111,118	142,517	111,013	
1.利息支出	6,638	9,925	10,665	8,313	
2.經常移轉支出	109,564	101,193	131,852	102,700	
(1)對私人	25,756	30,307	32,624	20,856	
(2)對政府	19,450	15,044	28,792	17,035	
(3)社會保險	64,159	55,707	70,035	60,182	
(4)對國外	200	135	400	4,627	
三、可支配所得	634,902	610,965	679,462	590,733	

Table 25 Income Sources of Income Recipients by District in Taipei (Cont.)

2014			Unit: Person; NT\$
內湖區 Neihu District	士林區 Shilin District	北投區 Beitou District	Item
<i>189,153</i>	<i>167,051</i>	<i>164,099</i>	No. of Income Recipients
<i>886,453</i>	<i>915,534</i>	<i>828,888</i>	I .Total Receipts
602,711	554,636	559,314	1.Compensation of Employees
419,524	412,430	401,716	(1)Full Time Payroll
48,498	15,295	49,640	(2)Part Time Payroll
134,690	126,911	107,958	(3)Other Receipts or Subsidies
56,413	131,293	74,570	2.Entrepreneurial Income
535	—	—	(1)Net Agricultural Income
55,878	131,293	74,570	(2)Net Operation Surplus
66,812	43,129	59,139	3.Property Income
61,091	61,851	48,272	4.Imputed Rent Income
99,408	124,483	87,434	5.Current Transfer Receipts
47,773	70,552	30,001	(1)From Individuals
13,242	17,048	16,753	(2)From Government
37,576	36,820	40,350	(3)Benefit of Social Insurance
481	63	331	(4)From Enterprises
335	—	—	(5)From Abroad
18	141	158	6.Miscellaneous Receipts
<i>179,386</i>	<i>144,236</i>	<i>153,427</i>	II .Nonconsumption Expenditures
20,185	4,233	8,779	1.Interest
159,201	140,003	144,648	2.Current Transfer Expenditures
46,124	35,842	38,694	(1)To Private
31,188	27,820	31,517	(2)To Government
77,088	76,196	72,738	(3)Social Insurance
4,802	145	1,699	(4)To Abroad
<i>707,067</i>	<i>771,298</i>	<i>675,460</i>	III .Disposable Income

表26 臺北市所得收入者每人所得－行業別

單位：人；新臺幣元

民國103年

項 目	總平均	農林漁牧業	工業	批發及零售業
	General Average	Agriculture, Forestry, Fishing, and Animal Husbandry	Industry	Wholesale and Retail Trade
所得收入者人數	1,757,299	2,075	262,215	282,415
一、所得收入總計	881,224	875,332	1,034,723	913,488
1.受僱人員報酬	565,976	83,808	789,248	533,747
(1)本業薪資	410,951	69,718	601,199	420,010
(2)兼業薪資	36,019	—	2,155	891
(3)其他收入	119,005	14,091	185,894	112,846
2.產業主所得	93,623	431,866	78,471	213,471
(1)農業淨收入	510	431,866	—	—
(2)營業淨收入	93,113	—	78,471	213,471
3.財產所得收入	59,390	271,489	36,846	34,011
4.自用住宅設算租金收入	60,015	52,994	68,767	63,355
5.經常移轉收入	102,175	35,175	61,339	68,881
(1)從私人	45,690	—	23,718	26,836
(2)從政府	17,073	11,915	13,393	12,506
(3)社會保險受益	37,927	23,260	23,301	29,264
(4)從企業	295	—	134	274
(5)從國外	1,190	—	794	—
6.雜項收入	46	—	52	23
二、非消費支出	152,657	182,589	196,736	153,224
1.利息支出	10,741	39,039	11,238	13,929
2.經常移轉支出	141,916	143,551	185,498	139,295
(1)對私人	36,406	52,444	38,351	37,524
(2)對政府	31,008	16,412	47,763	25,603
(3)社會保險	71,509	74,695	96,837	73,972
(4)對國外	2,993	—	2,546	2,197
三、可支配所得	728,568	692,743	837,988	760,264

Table 26 Income Sources of Income Recipients by Industry in Taipei

2014				Unit: Person; NT\$
運輸及 倉儲業	住宿及餐飲業	資訊及通 訊傳播業	金融及保險業	Item
Transport and Storage	Accommodation and Food Services	Information and Communication	Finance and Insurance	
68,052	94,504	77,108	107,359	No. of Income Recipients
850,630	657,281	1,101,610	1,143,002	I .Total Receipts
602,322	362,292	898,082	1,002,857	1.Compensation of Employees
476,513	297,065	699,721	749,809	(1)Full Time Payroll
3,065	642	—	2,871	(2)Part Time Payroll
122,743	64,585	198,361	250,177	(3)Other Receipts or Subsidies
92,015	193,174	58,759	5,852	2.Entrepreneurial Income
—	—	—	—	(1)Net Agricultural Income
92,015	193,174	58,759	5,852	(2)Net Operation Surplus
17,184	9,409	37,174	33,478	3.Property Income
58,677	29,966	55,398	54,820	4.Imputed Rent Income
80,411	62,381	52,194	45,975	5.Current Transfer Receipts
24,212	18,835	24,971	13,958	(1)From Individuals
12,833	14,705	12,537	12,644	(2)From Government
37,324	28,840	14,274	18,416	(3)Benefit of Social Insurance
211	—	245	956	(4)From Enterprises
5,830	—	166	—	(5)From Abroad
20	58	3	22	6.Miscellaneous Receipts
146,044	93,349	244,469	223,323	II .Nonconsumption Expenditures
10,067	5,839	15,875	14,440	1.Interest
135,977	87,509	228,593	208,883	2.Current Transfer Expenditures
29,775	20,621	50,528	45,034	(1)To Private
29,598	10,675	59,914	49,541	(2)To Government
72,789	55,626	108,889	112,085	(3)Social Insurance
3,815	588	9,262	2,223	(4)To Abroad
704,586	563,932	857,141	919,680	III .Disposable Income

表26 臺北市所得收入者每人所得－行業別(續)

單位：人：新臺幣元

民國103年

項 目	不動產業 Real Estate	專業、科學及 技術服務業 Professional, Scientific, and Technical Services	支援服務業 Support Services	公共行政 及國防 Public Administration and Defence
所得收入者人數	14,437	84,020	52,146	75,230
一、所得收入總計	967,349	1,119,268	658,486	1,014,172
1.受僱人員報酬	794,680	721,703	489,344	844,756
(1)本業薪資	583,905	567,336	397,109	620,377
(2)兼業薪資	—	—	5,233	8,906
(3)其他收入	210,775	154,367	87,002	215,473
2.產業主所得	30,498	208,066	20,431	—
(1)農業淨收入	—	—	—	—
(2)營業淨收入	30,498	208,066	20,431	—
3.財產所得收入	45,815	69,134	33,745	38,385
4.自用住宅設算租金收入	62,030	62,722	45,116	55,090
5.經常移轉收入	34,327	57,634	69,699	75,923
(1)從私人	4,766	21,293	29,796	31,587
(2)從政府	11,420	12,253	13,089	8,133
(3)社會保險受益	18,142	20,364	26,755	35,998
(4)從企業	—	1,234	59	205
(5)從國外	—	2,490	—	—
6.雜項收入	—	10	152	18
二、非消費支出	183,130	212,720	124,543	201,341
1.利息支出	29,666	10,433	10,637	12,611
2.經常移轉支出	153,464	202,288	113,907	188,730
(1)對私人	38,444	50,463	31,182	48,167
(2)對政府	34,235	45,984	14,998	38,373
(3)社會保險	80,682	105,489	60,097	99,845
(4)對國外	103	352	7,630	2,344
三、可支配所得	784,219	906,548	533,943	812,831

Table 26 Income Sources of Income Recipients by Industry in Taipei (Cont.)

2014					Unit: Person; NT\$
教育服務業	醫療保健及社會工作服務業	藝術、娛樂及休閒服務業	其他服務業	無業者	Item
Educational Services	Human Health and Social Work Services	Art, Entertainment, and Recreation	Other Services	Non-Working	
83,940	59,822	13,362	68,818	411,795	No. of Income Recipients
1,071,056	1,242,516	996,156	779,351	582,763	I .Total Receipts
886,374	975,929	501,245	332,864	148,164	1.Compensation of Employees
693,843	749,725	402,698	272,203	301	(1)Full Time Payroll
8,975	5,872	3,019	4,986	144,420	(2)Part Time Payroll
183,556	220,332	95,528	55,675	3,443	(3)Other Receipts or Subsidies
35,064	107,011	320,363	297,503	—	2.Entrepreneurial Income
—	—	—	—	—	(1)Net Agricultural Income
35,064	107,011	320,363	297,503	—	(2)Net Operation Surplus
35,515	44,238	49,571	20,043	138,978	3.Property Income
57,009	52,027	54,234	48,970	67,495	4.Imputed Rent Income
57,089	63,310	70,734	79,854	228,049	5.Current Transfer Receipts
12,552	16,729	20,554	33,138	119,584	(1)From Individuals
13,379	12,142	11,589	16,489	30,887	(2)From Government
30,974	33,500	23,227	30,226	74,822	(3)Benefit of Social Insurance
183	939	—	—	185	(4)From Enterprises
—	—	15,365	—	2,571	(5)From Abroad
5	1	8	117	77	6.Miscellaneous Receipts
203,985	284,164	118,923	122,087	61,116	II .Nonconsumption Expenditures
9,941	22,033	1,906	14,347	4,684	1.Interest
194,044	262,131	117,017	107,740	56,432	2.Current Transfer Expenditures
43,470	56,695	32,065	38,227	25,165	(1)To Private
43,917	73,545	20,280	13,945	10,676	(2)To Government
106,349	122,265	64,323	55,483	16,981	(3)Social Insurance
308	9,626	350	84	3,610	(4)To Abroad
867,071	958,352	877,232	657,263	521,647	III .Disposable Income

表27 臺北市所得收入者每人所得－職業別

民國103年			
單位：人；新臺幣元			
項 目	總平均 General Average	民意代表、主管 及 經 理 人 員 Legislators, Senior Officials, and Managers	專業人員 Professionals
所得收入者人數	1,757,299	153,385	242,784
一、所得收入總計	881,224	1,850,908	1,224,911
1.受僱人員報酬	565,976	1,324,033	971,544
(1)本業薪資	410,951	1,014,100	744,693
(2)兼業薪資	36,019	2,068	3,676
(3)其他收入	119,005	307,865	223,175
2.產業主所得	93,623	236,504	85,459
(1)農業淨收入	510	—	—
(2)營業淨收入	93,113	236,504	85,459
3.財產所得收入	59,390	111,330	45,305
4.自用住宅設算租金收入	60,015	120,841	64,241
5.經常移轉收入	102,175	58,187	58,356
(1)從私人	45,690	16,224	19,529
(2)從政府	17,073	14,480	12,906
(3)社會保險受益	37,927	27,215	23,889
(4)從企業	295	269	283
(5)從國外	1,190	—	1,750
6.雜項收入	46	12	7
二、非消費支出	152,657	398,297	245,567
1.利息支出	10,741	31,545	13,976
2.經常移轉支出	141,916	366,751	231,590
(1)對私人	36,406	84,742	53,201
(2)對政府	31,008	117,527	58,105
(3)社會保險	71,509	154,063	117,042
(4)對國外	2,993	10,420	3,242
三、可支配所得	728,568	1,452,611	979,345

Table 27 Income Sources of Income Recipients by Occupation in Taipei

2014

Unit: Person; NT\$

技術員及助理專業人員 Technicians and Associate Professionals	事務支援人員 Clerical Support Workers	服務及銷售工作人員 Service and Sales Workers	Item
309,815	179,076	256,776	No. of Income Recipients
931,151	652,226	735,544	I .Total Receipts
759,735	537,505	325,232	1.Compensation of Employees
575,899	417,384	262,786	(1)Full Time Payroll
3,652	412	2,905	(2)Part Time Payroll
180,183	119,710	59,541	(3)Other Receipts or Subsidies
32,799	2,652	280,462	2.Entrepreneurial Income
1,570	—	—	(1)Net Agricultural Income
31,229	2,652	280,462	(2)Net Operation Surplus
23,605	27,612	14,122	3.Property Income
54,959	27,597	45,792	4.Imputed Rent Income
60,039	56,847	69,894	5.Current Transfer Receipts
25,805	23,925	19,833	(1)From Individuals
10,198	10,324	13,990	(2)From Government
22,674	22,248	34,431	(3)Benefit of Social Insurance
683	350	94	(4)From Enterprises
680	—	1,545	(5)From Abroad
15	14	44	6.Miscellaneous Receipts
174,937	118,864	100,576	II .Nonconsumption Expenditures
10,807	8,908	7,049	1.Interest
164,130	109,957	93,527	2.Current Transfer Expenditures
37,952	23,448	27,243	(1)To Private
31,308	13,906	12,466	(2)To Government
92,249	72,411	52,922	(3)Social Insurance
2,622	192	897	(4)To Abroad
756,214	533,362	634,967	III .Disposable Income

表27 臺北市所得收入者每人所得－職業別(續)

單位：人；新臺幣元

民國103年

項 目	農、林、漁、牧業生產人員 Agricultural, Forestry, Fishing, and Animal Husbandry Workers	技藝有關工作人員 Craft and Senior Officials, Workers
所得收入者人數	1,568	66,619
一、所得收入總計	820,208	769,443
1.受僱人員報酬	95,737	416,224
(1)本業薪資	92,243	343,131
(2)兼業薪資	—	1,062
(3)其他收入	3,494	72,032
2.產業主所得	261,226	200,118
(1)農業淨收入	261,226	—
(2)營業淨收入	—	200,118
3.財產所得收入	359,208	18,482
4.自用住宅設算租金收入	70,116	62,189
5.經常移轉收入	33,921	72,295
(1)從私人	—	23,259
(2)從政府	13,112	16,855
(3)社會保險受益	20,809	31,887
(4)從企業	—	293
(5)從國外	—	—
6.雜項收入	—	134
二、非消費支出	147,990	126,956
1.利息支出	51,652	15,388
2.經常移轉支出	96,338	111,568
(1)對私人	55,496	32,358
(2)對政府	16,658	17,943
(3)社會保險	24,184	57,434
(4)對國外	—	3,833
三、可支配所得	672,218	642,487

Table 27 Income Sources of Income Recipients by Occupation in Taipei (Cont.)

2014			Unit: Person; NTS
機械設備操作 及組裝人員 Plant and Machine Operators, and Assemblers	基層技術工 及勞力工 Elementary Labourers	其他 Others	Item
<i>63,928</i>	<i>67,457</i>	<i>415,890</i>	No. of Income Recipients
<i>633,484</i>	<i>512,855</i>	<i>590,282</i>	I. Total Receipts
362,195	356,593	157,242	1. Compensation of Employees
296,963	291,797	8,422	(1) Full Time Payroll
288	8,525	142,998	(2) Part Time Payroll
64,943	56,271	5,822	(3) Other Receipts or Subsidies
153,000	19,634	—	2. Entrepreneurial Income
—	—	—	(1) Net Agricultural Income
153,000	19,634	—	(2) Net Operation Surplus
4,298	16,044	137,669	3. Property Income
50,625	32,479	67,147	4. Imputed Rent Income
63,347	87,862	228,148	5. Current Transfer Receipts
21,186	49,650	118,869	(1) From Individuals
13,864	16,186	31,081	(2) From Government
28,073	22,026	75,469	(3) Benefit of Social Insurance
225	—	183	(4) From Enterprises
—	—	2,546	(5) From Abroad
19	243	76	6. Miscellaneous Receipts
<i>97,432</i>	<i>73,712</i>	<i>63,360</i>	II. Nonconsumption Expenditures
7,825	5,264	4,638	1. Interest
89,606	68,447	58,723	2. Current Transfer Expenditures
19,296	14,459	25,625	(1) To Private
10,919	6,845	11,023	(2) To Government
59,351	46,354	18,501	(3) Social Insurance
41	789	3,574	(4) To Abroad
<i>536,052</i>	<i>439,144</i>	<i>526,922</i>	III. Disposable Income

表28 臺北市所得收入者每人所得－年齡組別

單位：人；新臺幣元

民國103年

項 目	總平均	未滿30歲	30~34歲	35~39歲
	General Average	Under 30 Years	30~34 Years	35~39 Years
所得收入者人數	1,757,299	171,383	173,153	189,032
一、所得收入總計	881,224	553,133	747,619	890,898
1.受僱人員報酬	565,976	481,763	632,915	698,414
(1)本業薪資	410,951	380,201	492,127	533,741
(2)兼業薪資	36,019	3,680	1,656	695
(3)其他收入	119,005	97,882	139,132	163,978
2.產業主所得	93,623	10,679	28,578	67,628
(1)農業淨收入	510	—	—	—
(2)營業淨收入	93,113	10,679	28,578	67,628
3.財產所得收入	59,390	5,996	6,529	18,367
4.自用住宅設算租金收入	60,015	17,013	25,459	39,991
5.經常移轉收入	102,175	37,681	54,100	66,480
(1)從私人	45,690	15,811	23,476	28,461
(2)從政府	17,073	8,420	12,210	16,047
(3)社會保險受益	37,927	12,694	18,190	21,265
(4)從企業	295	216	223	707
(5)從國外	1,190	540	—	—
6.雜項收入	46	1	38	18
二、非消費支出	152,657	79,552	125,164	157,864
1.利息支出	10,741	2,245	6,052	10,411
2.經常移轉支出	141,916	77,307	119,112	147,454
(1)對私人	36,406	11,083	22,956	34,501
(2)對政府	31,008	10,360	18,852	25,683
(3)社會保險	71,509	55,687	77,191	87,146
(4)對國外	2,993	177	114	124
三、可支配所得	728,568	473,581	622,454	733,034

Table 28 Income Sources of Income Recipients by Age in Taipei

2014				Unit: Person; NT\$
40~44歲	45~54歲	55~64歲	65歲及以上	Item
40~44 Years	45~54 Years	55~64 Years	65 Years and Over	
168,980	388,615	374,945	291,192	No. of Income Recipients
1,048,394	1,103,348	938,637	680,117	I .Total Receipts
806,733	753,799	493,130	193,183	1.Compensation of Employees
625,351	569,876	337,337	59,344	(1)Full Time Payroll
698	13,115	59,454	119,308	(2)Part Time Payroll
180,685	170,808	96,339	14,531	(3)Other Receipts or Subsidies
83,101	142,003	148,802	68,481	2.Entrepreneurial Income
1,825	1,252	270	—	(1)Net Agricultural Income
81,276	140,752	148,532	68,481	(2)Net Operation Surplus
40,791	57,337	96,304	114,882	3.Property Income
63,917	72,260	75,471	80,367	4.Imputed Rent Income
53,820	77,935	124,857	223,094	5.Current Transfer Receipts
18,993	31,450	46,152	121,571	(1)From Individuals
13,790	15,986	14,902	31,877	(2)From Government
18,297	27,152	63,337	68,381	(3)Benefit of Social Insurance
378	238	332	97	(4)From Enterprises
2,363	3,109	135	1,168	(5)From Abroad
31	14	72	110	6.Miscellaneous Receipts
210,345	222,009	167,204	63,887	II .Nonconsumption Expenditures
14,792	16,852	13,338	4,894	1.Interest
195,554	205,157	153,866	58,993	2.Current Transfer Expenditures
41,602	52,815	42,418	27,887	(1)To Private
48,009	45,108	39,949	13,648	(2)To Government
105,754	103,604	64,002	14,253	(3)Social Insurance
188	3,630	7,497	3,205	(4)To Abroad
838,049	881,339	771,433	616,230	III .Disposable Income

表29 臺北市所得收入者每人所得－教育程度別

單位：人；新臺幣元

民國103年

項 目	總平均	國小及以下	國(初)中 (初職)	高中
	General Average	Primary School and Below	Junior Middle (Vocational) School	High School
所得收入者人數	1,757,299	160,343	130,378	207,346
一、所得收入總計	881,224	528,901	606,879	746,693
1.受僱人員報酬	565,976	79,254	213,074	366,484
(1)本業薪資	410,951	59,553	168,085	265,355
(2)兼業薪資	36,019	10,678	11,421	35,769
(3)其他收入	119,005	9,023	33,568	65,360
2.產業主所得	93,623	119,031	160,211	136,700
(1)農業淨收入	510	—	—	—
(2)營業淨收入	93,113	119,031	160,211	136,700
3.財產所得收入	59,390	47,297	34,442	55,063
4.自用住宅設算租金收入	60,015	58,532	54,216	65,380
5.經常移轉收入	102,175	224,620	144,806	123,044
(1)從私人	45,690	127,781	70,696	58,157
(2)從政府	17,073	32,579	30,322	16,891
(3)社會保險受益	37,927	64,234	43,654	44,732
(4)從企業	295	26	134	245
(5)從國外	1,190	—	—	3,019
6.雜項收入	46	167	130	22
二、非消費支出	152,657	47,498	76,277	109,810
1.利息支出	10,741	3,595	7,098	9,202
2.經常移轉支出	141,916	43,903	69,179	100,608
(1)對私人	36,406	17,662	20,479	27,474
(2)對政府	31,008	6,744	10,891	17,608
(3)社會保險	71,509	19,346	37,760	52,460
(4)對國外	2,993	150	49	3,065
三、可支配所得	728,568	481,403	530,603	636,883

Table 29 Income Sources of Income Recipients by Education Level in Taipei

				2014	Unit: Person; NT\$
高職 Senior Vocational School	專科 Junior College	大學 University & College	研究所 及以上 Graduate School and Above	Item	
227,955	297,908	534,989	198,381	No. of Income Recipients	
756,309	932,484	967,156	1,321,726	I .Total Receipts	
414,622	619,412	733,350	1,042,109	1.Compensation of Employees	
322,237	435,643	523,844	767,173	(1)Full Time Payroll	
10,160	51,678	52,214	35,456	(2)Part Time Payroll	
82,224	132,091	157,291	239,480	(3)Other Receipts or Subsidies	
135,447	92,522	49,572	56,687	2.Entrepreneurial Income	
444	2,668	—	—	(1)Net Agricultural Income	
135,003	89,854	49,572	56,687	(2)Net Operation Surplus	
50,548	67,318	63,006	78,590	3.Property Income	
52,519	65,469	53,356	77,803	4.Imputed Rent Income	
103,134	87,716	67,857	66,534	5.Current Transfer Receipts	
42,546	36,542	24,643	23,986	(1)From Individuals	
17,534	12,951	12,411	14,257	(2)From Government	
41,952	37,831	28,423	26,931	(3)Benefit of Social Insurance	
201	357	434	311	(4)From Enterprises	
901	34	1,946	1,049	(5)From Abroad	
39	47	15	4	6.Miscellaneous Receipts	
122,354	164,812	177,642	281,818	II .Nonconsumption Expenditures	
6,428	12,919	11,538	20,055	1.Interest	
115,926	151,893	166,104	261,763	2.Current Transfer Expenditures	
31,115	37,893	40,144	65,120	(1)To Private	
19,835	31,646	37,210	72,999	(2)To Government	
62,736	77,764	83,812	123,269	(3)Social Insurance	
2,241	4,589	4,938	375	(4)To Abroad	
633,955	767,671	789,513	1,039,909	III .Disposable Income	

表30 臺北市所得收入者每人所得－性別
Table 30 Income Sources of Income Recipients by Sex in Taipei
 民國103年

單位：人；新臺幣元

2014

Unit:Person;NT\$

項 目	總平均 General Average	性 別 Sex		Item
		男 Male	女 Female	
所得收入者人數	1,757,299	982,799	774,500	No. of Income Recipients
一、所得收入總計	881,224	1,011,683	715,679	I .Total Receipts
1.受僱人員報酬	565,976	624,983	491,099	1.Compensation of Employees
(1)本業薪資	410,951	450,542	360,714	(1)Full Time Payroll
(2)兼業薪資	36,019	41,382	29,215	(2)Part Time Payroll
(3)其他收入	119,005	133,060	101,170	(3)Other Receipts or Subsidies
2.產業主所得	93,623	128,831	48,945	2.Entrepreneurial Income
(1)農業淨收入	510	912	—	(1)Net Agricultural Income
(2)營業淨收入	93,113	127,919	48,945	(2)Net Operation Surplus
3.財產所得收入	59,390	75,510	38,936	3.Property Income
4.自用住宅設算租金收入	60,015	78,600	36,432	4.Imputed Rent Income
5.經常移轉收入	102,175	103,714	100,222	5.Current Transfer Receipts
(1)從私人	45,690	47,782	43,035	(1)From Individuals
(2)從政府	17,073	16,609	17,663	(2)From Government
(3)社會保險受益	37,927	38,400	37,326	(3)Benefit Of Social Insurance
(4)從企業	295	205	409	(4)From Enterprises
(5)從國外	1,190	718	1,789	(5)From Abroad
6.雜項收入	46	45	46	6.Miscellaneous Receipts
二、非消費支出	152,657	183,735	113,220	II .Nonconsumption Expenditures
1.利息支出	10,741	14,180	6,377	1.Interest
2.經常移轉支出	141,916	169,555	106,843	2.Current Transfer Expenditures
(1)對私人	36,406	42,626	28,512	(1)To Private
(2)對政府	31,008	44,842	13,453	(2)To Government
(3)社會保險	71,509	77,413	64,017	(3)Social Insurance
(4)對國外	2,993	4,674	861	(4)To Abroad
三、可支配所得	728,568	827,948	602,459	III.Disposable Income

肆、附 錄

IV. Appendices

附錄 1、臺北市家庭收支訪問調查實施計畫

臺北市政府主計處 103.9.9 北市主公統字第 10331186500 號函核准

一、法令依據

臺北市政府主計處（以下簡稱本處）依據統計法第 3 條之規定辦理臺北市家庭收支訪問調查（以下簡稱本調查），並訂定本計畫以為調查實施之準則。

二、調查目的及用途

蒐集臺北市各行政區各階層家庭收入支出之基本資料，其主要用途如下：

- （一）為明瞭臺北市各階層市民生活實況、生活水準之演變，供為改善市民生活，釐訂社會政策，推行社會福利措施等主要之張本。
- （二）為明瞭臺北市各行職業及各階層家庭收支狀況，供為編算國民所得、研究個人所得分配及估計民間消費支出型態之依據。
- （三）為編纂臺北市消費者物價指數權數之參據。

三、調查區域範圍及對象

- （一）區域範圍：包括臺北市 12 個行政區。
- （二）對象：以居住臺北市，具有中華民國國籍，並在戶籍上獨立設戶，戶內成員係營共同經濟生活之一般家庭為調查對象。

四、調查項目、單位、調查表式

- （一）項目：本調查主要內容包括下列各項：
 - 1. 家庭戶口組成概況。
 - 2. 家庭設備及住宅概況。
 - 3. 家庭收入包括受僱人員報酬、產業主所得、財產所得、經常性移轉收入及雜項收入等。
 - 4. 家庭支出包括非消費支出及消費支出。
 - 5. 其他有關事項。
- （二）單位：本調查資料按統計項目之性質分別以「戶」及「個人」為統計單位。
- （三）調查表式：依行政院主計總處核定之「家庭收支訪問紀錄表」（如附錄 4）辦理。

五、調查週期及調查資料時期

本調查按年辦理 1 次；動態資料以調查年全年數字為準，靜態資料以調查年 12 月 31 日之情況為準。

六、調查實施期間及進度

- (一) 辦理抽樣工作及編製調查名冊：11 月下旬。
- (二) 印製訪問函、調查表：11 月下旬。
- (三) 分配調查工作及辦理講習：12 月上旬前。
- (四) 實地訪問調查：12 月至次年 2 月底。
- (五) 審核調查表：次年 1 月中旬至 3 月底。
- (六) 資料登錄、檢誤及編製結果表：次年 4 月至 8 月。
- (七) 撰寫調查分析報告：次年 9 月。
- (八) 調查報告編製完成：次年 10 月底。

七、調查與抽樣方法

本調查係採派員實地訪問調查；樣本戶之選取採分層二段隨機抽樣法，第 1 段以里為抽樣單位，抽出率為 20%，第 2 段以樣本里內之戶為抽樣單位，全市共抽選樣本 2,000 戶。

八、結果表式及整理編製方法

本調查資料經審核後，利用電腦整理統計，並將調查結果編製「臺北市家庭收支訪問調查報告」，提供各有關單位與學術機構參用；並將各類統計結果報送行政院主計總處以供彙編「臺灣地區家庭收支調查報告」。

九、主辦機關

臺北市政府主計處。

十、調查所需經費及來源

本調查所需經費由本處依工作計畫按年編列年度預算於經濟統計一業務費項下支應。

附錄 2、抽樣設計

一、抽樣方法

本訪問調查樣本戶之選取，採用「分層二段隨機抽樣法」，以臺北市轄內各里為第 1 段抽樣單位，再以抽出里之戶為第 2 段抽樣單位。

二、抽樣母體

本調查係以民國 103 年臺北市家庭現住戶為抽樣母體。

三、分層標準

(一)為提升分層效果，自 98 年起將原分都市、城鎮、鄉村 3 層，改依各里之就業人口、產業結構及教育程度為分層變數進行分層，103 年臺北市共計分為 3 層。

(二)樣本共配置 2,000 戶，各層樣本戶數均以層內母體戶數占該區域母體戶數比例配置。在第 1 段抽樣中各層以隨機抽樣法抽取 20%，作為樣本里，再按樣本里母體戶數占該層母體戶數比例配置各樣本里之樣本戶數，第 2 段抽樣由樣本里以系統方法抽出樣本戶，其平均抽出率為 0.92%，合併計算兩段抽樣，平均總抽出率為 1.94‰。各層母體戶數及樣本戶數分配如下：

103 年臺北市家庭收支訪問調查各層母體戶數與樣本戶數

單位：戶

層 別	母 體 戶 數	樣 本 戶 數
總 計	1,031,465	2,000
A 層	453,158	877
B 層	399,980	778
C 層	178,327	345

四、抽樣程序

(一)抽選第 1 段樣本單位：副母體資料按前述標準分層後，將各層內各里予以編號，然後以隨機抽出法，抽出 20%為第 1 段樣本單位，全市計抽出第 1 段樣本單位 92 里。

(二)抽選第 2 段樣本單位：就第 1 段抽出之里內之戶籍登記名冊，以系統抽樣法，抽出 0.92%為第 2 段樣本單位，全市計抽出第 2 段樣本單位 2,000 戶。

(三)各層內樣本里抽選後，再根據下列公式求得各樣本里應抽出之樣本戶數

$$\text{某樣本里抽出之樣本戶數} = \text{層內母體總戶數} \times 0.00194 \times \frac{\text{層內某當選樣本里戶數}}{\text{層內所有當選樣本里戶數之總和}}$$

(四)以各當選之樣本里內總戶數，除以該里抽出之樣本戶數，即為抽出間隔。

(五)樣本戶之抽出，係利用隨機號碼表決定隨機起號，以系統抽樣法，按各區戶政事務所之里鄰戶籍名冊所載順序，依次選出樣本戶，編造樣本戶名冊，以為實施調查之依據。

五、推計公式：詳見附錄 3。

附錄 3、母體特徵值推定公式及誤差之測定

一、不偏推定值及抽樣誤差公式

本調查依據上述抽樣設計之方法，各項母體特徵值之推定，係以 2,000 樣本戶調查資料為基礎，依不偏推定法予以推算。茲就其母體平均數推定公式及變異數測定公式列示如次：

(一)母體平均數推定公式

$$\hat{\bar{Y}} = \sum_h W_h \hat{\bar{Y}}_h$$

$$W_h = \frac{M_h}{M_0} = \frac{M_h}{\sum_h M_h}$$

$$\hat{\bar{Y}}_h = \frac{1}{\sum_i M_{hi}} \sum_i M_{hi} \frac{\sum_j y_{hij}}{m_{hi}} = \frac{1}{\sum_i M_{hi}} \sum_i M_{hi} \bar{y}_{hi}$$

(二)變異數推定公式

$$\text{Var}(\hat{\bar{Y}}) = \sum_h W_h^2 \text{Var}(\hat{\bar{Y}}_h)$$

$$\text{Var}(\hat{\bar{Y}}_h) = \frac{1 - f_h}{n_h \left(\frac{\sum_i M_{hi}}{n_h} \right)^2} \times \frac{\sum_i (M_{hi} \bar{y}_{hi} - \hat{Y}_h)^2}{n_h - 1} + \frac{f_h(1 - g_h)}{m_h \sum_i M_{hi}} \times \sum_i M_{hi} S_{hi}^2$$

$$\hat{\bar{Y}}_h = \frac{\sum_i M_{hi} \bar{y}_{hi}}{n_h}$$

$$S_{hi}^2 = \frac{\sum_j (y_{hij} - \bar{y}_{hj})^2}{m_{hi} - 1}$$

其中， $\hat{\bar{Y}}_h$ ：h 層母體平均數之不偏推定

M_h ：h 層母體戶數

$M_0 = \sum_h M_h$ 母體總戶數

y_{hij} : h 層內第 i 里第 j 戶之觀察值

\hat{Y}_h : h 層母體平均每村里總數之不偏推定量

M_{hi} : h 層第 i 里之母體戶數

m_{hi} : h 層第 i 里之樣本戶數

$m_h = \sum_i m_{hi}$: h 層之樣本戶數

N_h : h 層母體里數

n_h : h 層樣本里數

f_h : h 層中里之抽出率 = $\frac{n_h}{N_h}$

g_h : h 層中樣本戶之抽出率 = $\frac{m_h}{\sum_i M_{hi}}$

二、抽樣誤差之測定結果

本調查之目的係以樣本資料推算母體特徵值，一般均以樣本平均數作母體平均數之不偏推定值，惟調查資料受抽樣之影響，誤差發生在所難免，特計算抽樣誤差以資說明。

本年調查平均每戶全年所得總額(即經常性收入)達 1,684,110 元，變異數為 3,386,690,697 元，其變異係數為 3.46%，在顯著水準 $\alpha = 0.05$ (即 95%信賴度) 下，臺北市家庭平均每戶全年所得總額介於 1,570,048 元至 1,798,172 元之間 (即 $\hat{Y} \pm 1.96 \sigma_{\hat{Y}}$)。

平均每戶全年經常性支出達 1,297,477 元，變異數 2,151,660,101 元，其變異係數為 3.58%，在同樣顯著水準 $\alpha = 0.05$ 下，臺北市家庭平均每戶全年經常性支出介於 1,206,560 元至 1,388,394 元之間。

103年各項家庭收支統計之抽樣誤差

項 目	平均數 (\hat{Y})	變異數 $\hat{\sigma}_{\hat{Y}}^2$	標準差 ($\hat{\sigma}_{\hat{Y}}$)	變異係數 ($\frac{\hat{\sigma}_{\hat{Y}}}{\hat{Y}}$)%	95%之信賴區間	
					下限	上限
戶內人數(人)	3.13	0.0114	0.1068	3.41	2.92	3.34
所得總額(元) (經常性收入)	1,684,110	3,386,690,697	58,195	3.46	1,570,048	1,798,172
可支配所得(元)	1,292,604	1,939,989,823	44,045	3.41	1,206,276	1,378,932
消費支出(元)	1,014,262	1,288,610,311	35,897	3.54	943,904	1,084,620
經常性支出(元)	1,297,477	2,151,660,101	46,386	3.58	1,206,560	1,388,394

三、非抽樣誤差

一般抽樣調查資料，除樣本誤差外，尚有非樣本誤差(即人為誤差)之發生，一般而言，非抽樣誤差之產生原因如下：

- (一)訪問者方面：調查工作者在進行訪問時，其負責認真與否，工作態度和藹，學識經驗及對調查內容之瞭解程度，以及對取得資料之客觀判斷能力等，均足以影響接受訪問者對調查問項之回答，因而使調查資料發生差異。
- (二)接受訪問者方面：由於對調查意義不瞭解，導致心理上恐懼，因而隱瞞事實或不據實告訴調查人員，使資料發生難以估計之誤差；或由於調查資料時間距離事實時間太久，無法記憶或記憶模糊，或漏列某些資料，導致誤差。

為防範非抽樣誤差之發生，本調查所遴用之調查工作人員，均著重既往之調查工作經驗，且事先加以嚴格訓練，並加強對不合作調查戶訪問技巧之傳授，訂定「受訪戶拒訪及不合作之處理方法」，分別說明各種情況不合作原因，應如何俟機運用方法，盡力設法使非抽樣誤差減少至最低限度。

家庭收支訪問紀錄表 (續一)

項 目	內 容	編號	金額(元)	
			小 計	合 計
五、經 常 性 開 支	(A) 食 品	全年米、米製品_____元，麥類_____元，動物性蛋白質及食品_____元，麵包及麵粉品_____元，麵粉_____元，自行購置之罐頭食品_____元，農牧戶自置自食肉類_____元。	1001	—
	(B) 副 食 品	全年肉類_____元，魚貝及水產品_____元，蔬菜類_____元，食用油及高脂肪(含人造奶油)_____元，農牧戶自置自食肉類_____元。	1002	—
	(C) 乳 酪 及 蛋 類	奶類平均每月_____罐，每罐_____元，訂購鮮牛、牛奶每月_____元，其他奶製品，如天然的奶、煉乳、優酪多……等全年_____元，蛋及蛋製品每月_____元。	1003	—
	(D) 水 準 類	每天(星期)購買水果_____元，其他加工水菓點心全年_____元，自種自食蔬菜_____元。	1004	—
	(E) 藥 及 其 他 食 品	平均每月(含)酒類(方類)_____元，糖果、餅乾、餅乾、巧克力、冰淇淋、其他糖類等_____元，調味品類_____元，調理食品(含熟食、冷凍調理食品)_____元，非行標之罐頭食品_____元。	1005	—
	(F) 酒 類 及 飲 料	1.平均每月(年)汽水、沙士、可樂、罐頭水_____元，高粱酒及其他不含酒精之飲料_____元，以類、飲料、罐頭飲料、兒童_____元。 2.平均每月(年)咖啡類之茶_____元，咖啡、可可_____元。	1006	—
合 計		1000	—	
(G) 菸 酒 及 煙 草 類	(A) 菸 草 及 煙 草 類	各種菸草及進口菸草，平均_____天一包，每包_____元，每包每天_____元。	1021	—
	(B) 酒 類 及 飲 料	平均每月(年)紹興酒、啤酒、葡萄酒、白酒、啤酒、米酒酒、麥酒及其他酒類、進口洋酒_____元，及其他合酒類或含飲料_____元。	1022	—
合 計		1020	—	
(H) 衣 著 及 購 買 用 品	(A) 衣 著 及 購 買 用 品	1. 女裝方面：學生制服_____元，男裝方面：_____元，女裝方面：_____元，童裝方面：_____元，女裝新購費_____元，女裝之清洗_____元，襪子_____元，襪子清洗_____元。 2. 襪類用品類：襪子、襪帶、襪衣、襪鞋、手套、鞋墊、安全刺等_____元。	1031	—
	(B) 鞋 類	鞋(包括：皮鞋、皮鞋、皮鞋及其他鞋類)_____元，膠鞋費_____元，膠鞋費_____元，膠鞋清洗_____元。	1032	—
	合 計		1030	—
(I) 住 宅 租 賃 及 水 電 費 用 及 其 他 開 支	(A) 住 宅 租 賃	每月房租_____元，租費_____元，戶內人口及居住在外成員、護學(不含住任住費)之住費_____元，地租_____元。	1040	—
	(B) 水 電 費 用	自有房屋及其他自置物業之房地產稅費。	1042	—
	(C) 住 宅 修 繕 及 裝 修	維修或改良房屋之房地產稅費，每月_____元(每月已過維修收入)，屋主_____元(每月已過維修收入)。	1043	—
	(D) 水 費 及 煤 氣 費 用	購置水錶、門窗、窗戶、地盤、牆壁之建築材料費_____元，煤氣及電氣、自來水、瓦斯設備之裝置費_____元，其他有關住宅、庭園裝飾費_____元，油漆、粉飾_____元，地毯等裝飾品費_____元，打掃費_____元，大廈管理費及保安月費_____元。	1044	—
	(E) 自 來 水 及 煤 氣 費 用	平均每月(年)自置自來水費_____元，自來水費繳納地稅費_____元，地稅費_____元及專項地稅費_____元。	1045	—
	(F) 自 來 水 及 煤 氣 費 用	自置住宅保險費_____元，居家設備保險費_____元，其他財產保險費_____元。	1046	—
	(G) 煤 氣 費 用	平均每月(年)煤氣費，夏天：_____元，冬天：_____元。	1047	—
(H) 氣 體 燃 料	天然氣平均每二個月_____元，或桶裝瓦斯_____天使用一桶，重擔_____公斤，每桶_____元。	1048	—	
(I) 其 他 燃 料	木炭、原子炭、煤炭、煤球、焦炭、煤油、酒精、薪柴、農作物廢品等。	1049	—	
合 計		1040	—	
(J) 家 具 設 備 及 家 務 雜 項	(A) 家 具 設 備 及 修 理	全年購買及修理桌子_____元，椅子_____元，沙發_____元，櫃檯_____元，床_____元，床墊_____元，鏡_____元，櫥櫃傢俱(不含攜帶式小床、推車)_____元，雕刻、油漆等磚設物_____元，照明設備(燈具)_____元，置物箱(整理箱)_____元。	1061	—
	(B) 家 用 紡 織 類 品 及 修 理	購買及修補床(被)單_____元，棉被胎_____元，蚊帳_____元，毛毯_____元，窗簾_____元，地毯_____元，毛巾桌布_____元，其他織品、繡用品_____元。	1062	—
	(C) 家 庭 耐 久 設 備 及 修 理	購買及修理理髮_____元，烹飪用具(電鍋、瓦斯爐、排油煙機、烤箱、電磁爐、電爐等)_____元，縫紉機_____元，打臘機_____元，脫水機_____元，電冰箱_____元，果汁機_____元，電鍋_____元，抽油煙機_____元，電暖器_____元，電毯_____元，電熱水瓶_____元，保全裝機費_____元，+(1073)_____元。	1063	—
	(D) 家 庭 其 他 用 品	購買鏡、鏡_____元，鋼具_____元，茶杯等玻璃器皿_____元，非電熱水瓶_____元，椅墊_____元，其他奶瓶、奶嘴、杯墊、盆等陶器_____元，手電筒、電燈泡、電風扇_____元，鑄秤_____元，草蓆_____元，其他家庭用乾電池_____元。	1064	—
	(E) 家 庭 個 人 及 其 他 服 務	家庭炊洗、整潔工工資_____元，家用織物之整理清洗工資_____元，全年房屋之清洗、打臘_____元，及其他個人等費用_____元。	1065	—
	(F) 家 庭 非 耐 久 物 品 支 出	非耐久之家庭用品，如洗衣粉一個月_____包，每包_____元，洗衣肥皂每月_____元，全年漂白劑_____元，洗衣精_____元，火柴、蠟燭、掃帚_____元，清潔劑_____元，殺蟲劑_____元，刷子、掃帚_____元，拖把_____元，家用紙製品、掃帚_____元，飲用水過濾頭_____元及其他設備之耗材_____元。	1066	—
合 計		1060	—	
(K) 醫 療 保 險	(A) 醫 療 用 具 設 備 及 器 材	復健用洗臉、遺尿、助聽器、輪椅、矯正鞋、醫療用按摩設備、血壓計、隱形眼鏡、遠近視眼鏡、拐杖之購置費_____元，醫療設備修理與租用費、其他耐性醫療器具及設備之購置與維修費等_____元。	1081	—
	(B) 住 院 診 療 及 非 受 醫 院 醫 護 服 務	一、實際支付之 1. 牙醫一般門診費(含洗牙)(1091)_____元。2. 刷牙、鑲牙及矯正費等(1092)_____元。3. 西醫門診費(1093)_____元。4. 中醫門診費(1094)_____元。5. 生產費用(1095)_____元。6. 住院診費(1096)_____元。 7. 慢性療養院、有醫療行為之「安養院(如老人、植物人等)、月子中心、居家照護」等費用(1097)_____元。 8. 檢驗所檢驗費用(1098)_____元。9. 民俗醫療費用(如傳統跌打損傷、收驚、開竅或治風濕紅包、香灰錢等)(1099)_____元。 二、醫生診斷證明書費(死亡診斷書除外)_____元及其他出診費、救護車費用、付醫師車資費等_____元，計(1101)_____元。	1082	—
	(C) 醫 療 用 品 支 出	1. 西藥(如注射型維生素、消炎藥、感冒藥、咳嗽藥、外用藥膏或藥水、口服液、維生素、避孕藥、生理食鹽水、家庭常用各類成藥等)，共(1102)_____元。 2. 中藥(如當歸、人參、四神、十全大補、枸杞等中藥材類，或傳統中藥成藥及科學製造中藥等)、藥酒，共(1103)_____元。 3. 健康食品及醫療保健用品(如體溫計、紗枕、急救箱、繃帶、尿液試紙、尿檢盒、驗孕紙、錠狀及膠囊狀維生素、鈣片、魚肝油等)，共(1104)_____元。	1083	—
	(D) 人 身 意 外 災 害 醫 療 保 險	學生團體保險保費(僅自付額部份)_____元，其他人身意外險、醫療險(如防癌險)保費_____元。	1084	—
合 計		1080	—	

家庭收支訪問紀錄表 (續二)

項 目	各 項 目 包 括 內 容 例 示	編 號	金 額 (元)	
			小 計	合 計
五、經 通	(B) ①個人交通工具之購置	自行車之購置費_____元，+ (1121) _____。	1111	—
	②個人交通設備使用管理、管理、及保養費	零件附屬品、輪胎_____元，通行費_____元，駕駛學習費_____元，+ (1122) _____ + (1123) _____ (包括因自助旅遊而增加之汽油費、停車費、通行費等)。	1112	—
	③乘交通設備及其他交通服務(含車資雜費)	1. 全年搭乘汽車每月_____元，火車_____元，計程車_____元，船_____元，飛機_____元，捷運_____元，高鐵_____元 (含通勤、通學及自助旅遊等車資)。 2. 行李運費、保管費_____元，家庭用品之儲藏及搬運費用_____元。	1113	—
	(4)汽、機車保險費	汽車保險保費_____元，機車保險保費_____元。	1114	—
合 計		1110	—	
常 訊	(A) ①個人通訊工具之購置	個人通訊工具之購置 (1141) _____。	1131	—
	②個人通訊設備使用管理、管理、及保養費	個人通訊設備使用管理、管理、及保養費 (1142) _____。	1132	—
	③其他通訊費	明信片、郵票、郵資不足罰款_____元，公共電話費_____元，+ (1143) _____。	1133	—
合 計		1130	—	
性 興 文 化	(A) ①(不含自助旅遊)	1. 國外遊學、冬(夏)令營、畢業旅行、校外教學計 (1161) _____ 元。 2. 其他休閒旅遊之各項費用計 (1162) _____ 元。(如屬自助旅遊所花費之費用，請歸至交通、餐廳旅館等相關項下)。	1151	—
	②娛樂消遣及文化服務	1. 運動相關費用，各種競賽之門票_____元，支付各種球類運動、騎馬、海水浴場等費用_____元，合計_____元。 2. 其他娛樂消遣及文化支出，平均每月音響_____元，各種音樂會、跳舞之門票_____元，各種展覽會、電動玩具遊樂費_____元+影帶租金_____元，+ (1163) _____，照相費、沖洗費(不含婚紗照)_____元，溫泉SPAS_____元，才藝班費_____元，合計_____元。	1152	—
	③書報雜誌文具	1. 全年購買教科書、參考書、講義與其他學習用書計 (1164) _____ 元。 2. 全年購買各項筆墨、水彩_____元，書包_____元，紙簿、相簿、筆記本_____元，聖誕卡、賀卡、信封、信紙_____元，文具(含學生用文具)及各種紙張_____元，兒童讀物、零買書刊_____元，合計_____元，+ (1165) _____ 元。	1153	—
	(4)教育消遣康樂器材及其附屬品	全年購買收錄音機_____元，照相機_____元，底片_____元，樂器費_____元，小提琴_____元，樂器_____元，花卉與種植園圃之費用_____元，飼養畜畜之費用_____元，遊戲及小艇、釣魚用具_____元，運動用具之購置_____元，玩具_____元，CD、錄音帶、影帶、iPOD、MP3等購置與維修費_____元，+電腦軟體購(租)費(1166)_____及空白磁片、光碟片等耗材_____元，教學用錄影音及軟體光碟_____元+ (1167) _____ (含(1168) _____ + (1169) _____ + (1171) _____ + (1172) _____)。	1154	—
合 計		1150	—	
出 教 育	(A) ①各級學校學、雜費	幼兒園學費 (1191) _____元，繳交各級學校之學費、雜費與活動相關費用，以及升學報名費 (1192) _____元。(不含教科書、參考書、講義、學習用書及教學用錄影音及軟體光碟)。	1181	—
	②各種補習費	各級學校以外之學習費用，含升學補習費_____元，安親班費_____元，就業補習_____元，證照補習(含證照考試報名費)、成長課程_____元，社區大學等費用。(不含書籍、參考書、講義、教學用錄影音、軟體光碟及才藝班費)。	1182	—
	③家庭教師	支付給家庭教師的費用。(不含教科書、講義、教學用錄影音及軟體光碟)。	1183	—
合 計		1180	—	
餐 飲 及 旅 館 費	(A) ①婚生壽慶喪祭宴會	婚生壽慶喪祭及地區性拜拜，在餐館或餐飲服務業者外，外送宴請賓客之費用。(初1、15拜拜之食品相關花費應歸 1001~1006 各欄)	1201	—
	②餐館等場所飲食實際費	招待親朋好友平均每月花費於餐館、餐廳、咖啡廳、茶館、酒家、旅館等場所之各項飲食支出(包括食物、點心、酒飲料等，但不包括菸及因旅遊而發生餐飲費)。	1202	—
	③在外伙食費	1. 在旅館、餐廳、自助餐廳、小吃店、攤販等購買(含外送或外帶)可立即食用的食品(含飲料)之費用： (1)因自助旅遊花費_____元。 (2)平日花費_____元。 2. 平均每月搭伙：如學生餐費_____月，共_____元；就業_____月，共_____元；幼兒園點心費_____月，共_____元。	1203	—
	(4)住宿服務(不含套房、套房、套房之住宿)	自助旅遊住宿費_____元，學生住校住宿費_____元，及其他外出住宿費_____元。	1204	—
合 計		1200	—	
支 出 (2399) 費	(A) ①不屬前述各項之其他財貨及個人用品	全年購買鐘錶_____元，金飾手鐲寶石_____元，打火機_____元，太陽眼鏡_____元，其他各種首飾及修理費_____元，皮包、皮夾、雨傘_____元，嬰兒保育用品(攜帶式小床、推車)_____元，身高體重器_____元。	1221	—
	②金融服務	包括與金融機關交易往來之手續費支出、匯費、經紀人佣金，以及投資之諮詢等費用，申購股票處理費，股友社月費。	1222	—
	③人身保養及整潔美容用品	牙膏、牙粉、牙刷、電動牙刷、牙線平均每月_____元，沖牙機_____元，洗髮精(粉)、潤絲精平均每月_____元，化粧品用品如口紅、乳液、化妝水、粉餅、遮瑕霜、指甲油等全年_____元，香皂每月_____塊，每塊_____元，衛生紙、衛生棉、尿布每月_____包，每包_____元，刮鬍刀_____元，髮油(男女)_____元，染髮劑_____元。	1223	—
	(4)理髮及沐浴等美容費用	男士理、燙及染髮一年_____次，每次_____元，洗髮一個月_____次，每次_____元，小孩理髮_____元，其他有關費用如按摩費_____元。 女士理、燙及染髮一年_____次，每次_____元，洗髮一個月_____次，每次_____元，修指甲費每次_____元，美容費_____元。	1224	—
	⑤婚生壽慶喪祭費(不包括食品費)	1. 因訂婚、結婚而發生之非食品費計 (1235) _____元，法院證書費_____元，登報費_____元，結婚而發生之交通費_____元，臨時僱工之僱工費_____元，爆竹、花籃、喜帖用品、謝神所需金銀紙、蠟香等雜項支出_____元。 2. 喪葬費用及用品費(不含墓地購買費)計 (1236) _____元，道士、僧尼、相卜禮金_____元，死亡診斷書費_____元，棺材購置費_____元，埋葬或火葬費_____元，登報費_____元，證書費_____元，因喪祭而發生之交通費_____元，臨時僱用之僱工費_____元，揀骨、遷葬相關費用_____元，因喪祭拜拜所需之金銀紙、蠟香、爆竹等雜項支出_____元。 3. 除1、2項之外其他費用計 (1237) _____元，其他壽慶所需用品及服務費_____元，光明燈及安太歲費用_____元，平日祭拜、初一、十五金銀紙、蠟香、爆竹等支出_____元。	1225	—
	(6)其他什項費用	印名片費，其他證明文件申報登記費_____元，代書費_____元，訴訟費_____元，各種證明書費_____元，登報費以及不屬其他科目之雜項支出_____元，13歲以上零用金(在外伙食費、住宿費、交通費及教育費等諸依類別歸類，剩餘款項才列於此)_____元。	1226	—
	(7)其他非儲蓄性保費支出	前述(一)-(4)大類保險之外的非儲蓄性保險保費、定期壽險保費_____元，藝術品意外損失保險費_____元，及其他_____元。	1227	—
	(8)社會保障	幼童保費(包含0~2歲幼兒托費用) (1238) _____元，無醫療行為之「安養院(如老人、植物人等)、月子中心、居家照護」、私立教養院教養費等費用_____元。	1228	—
合 計		1220	—	
消費支出總計		1000	—	
經常性支出總計		600 + 1000	—	
備 註				

家庭收支訪問記錄表 (續完)

單位：新臺幣元

六、總所得	項目	所得收入		1	2	3	4	5	6	7	家庭部分	合計
		戶內人口代費	其他收入									
幣	(1) 本國薪資(含本薪、津貼、獎金、加班費、紅利、退職金、退職金、其他津貼等)	181	181	181	181	181	181	181	181	181	181	181
	(2) 本國利息	211	211	211	211	211	211	211	211	211	211	211
	(3) 本國股息	681	681	681	681	681	681	681	681	681	681	681
	(4) 其他所得	991	991	991	991	991	991	991	991	991	991	991
	(5) 其他所得	101	101	101	101	101	101	101	101	101	101	101
	(6) 其他所得	121	121	121	121	121	121	121	121	121	121	121
	(7) 其他所得	141	141	141	141	141	141	141	141	141	141	141
	(8) 其他所得	161	161	161	161	161	161	161	161	161	161	161
	(9) 其他所得	181	181	181	181	181	181	181	181	181	181	181
	(10) 其他所得	201	201	201	201	201	201	201	201	201	201	201
	(11) 其他所得	221	221	221	221	221	221	221	221	221	221	221
	(12) 其他所得	241	241	241	241	241	241	241	241	241	241	241
	(13) 其他所得	261	261	261	261	261	261	261	261	261	261	261
	(14) 其他所得	281	281	281	281	281	281	281	281	281	281	281
	(15) 其他所得	301	301	301	301	301	301	301	301	301	301	301
	(16) 其他所得	321	321	321	321	321	321	321	321	321	321	321
	(17) 其他所得	341	341	341	341	341	341	341	341	341	341	341
	(18) 其他所得	361	361	361	361	361	361	361	361	361	361	361
	(19) 其他所得	381	381	381	381	381	381	381	381	381	381	381
幣	(20) 其他所得	401	401	401	401	401	401	401	401	401	401	401
	(21) 其他所得	421	421	421	421	421	421	421	421	421	421	421
	(22) 其他所得	441	441	441	441	441	441	441	441	441	441	441
	(23) 其他所得	461	461	461	461	461	461	461	461	461	461	461
	(24) 其他所得	481	481	481	481	481	481	481	481	481	481	481
	(25) 其他所得	501	501	501	501	501	501	501	501	501	501	501
	(26) 其他所得	521	521	521	521	521	521	521	521	521	521	521
	(27) 其他所得	541	541	541	541	541	541	541	541	541	541	541
	(28) 其他所得	561	561	561	561	561	561	561	561	561	561	561
	(29) 其他所得	581	581	581	581	581	581	581	581	581	581	581
	(30) 其他所得	601	601	601	601	601	601	601	601	601	601	601
	(31) 其他所得	621	621	621	621	621	621	621	621	621	621	621
	(32) 其他所得	641	641	641	641	641	641	641	641	641	641	641
	(33) 其他所得	661	661	661	661	661	661	661	661	661	661	661
	(34) 其他所得	681	681	681	681	681	681	681	681	681	681	681
	(35) 其他所得	701	701	701	701	701	701	701	701	701	701	701
	(36) 其他所得	721	721	721	721	721	721	721	721	721	721	721
	(37) 其他所得	741	741	741	741	741	741	741	741	741	741	741
	(38) 其他所得	761	761	761	761	761	761	761	761	761	761	761
(39) 其他所得	781	781	781	781	781	781	781	781	781	781	781	
(40) 其他所得	801	801	801	801	801	801	801	801	801	801	801	
幣	(41) 其他所得	821	821	821	821	821	821	821	821	821	821	821
	(42) 其他所得	841	841	841	841	841	841	841	841	841	841	841
	(43) 其他所得	861	861	861	861	861	861	861	861	861	861	861
	(44) 其他所得	881	881	881	881	881	881	881	881	881	881	881
	(45) 其他所得	901	901	901	901	901	901	901	901	901	901	901
	(46) 其他所得	921	921	921	921	921	921	921	921	921	921	921
	(47) 其他所得	941	941	941	941	941	941	941	941	941	941	941
	(48) 其他所得	961	961	961	961	961	961	961	961	961	961	961
	(49) 其他所得	981	981	981	981	981	981	981	981	981	981	981
	(50) 其他所得	1001	1001	1001	1001	1001	1001	1001	1001	1001	1001	1001
	(51) 其他所得	1021	1021	1021	1021	1021	1021	1021	1021	1021	1021	1021
	(52) 其他所得	1041	1041	1041	1041	1041	1041	1041	1041	1041	1041	1041
	(53) 其他所得	1061	1061	1061	1061	1061	1061	1061	1061	1061	1061	1061
	(54) 其他所得	1081	1081	1081	1081	1081	1081	1081	1081	1081	1081	1081
	(55) 其他所得	1101	1101	1101	1101	1101	1101	1101	1101	1101	1101	1101
	(56) 其他所得	1121	1121	1121	1121	1121	1121	1121	1121	1121	1121	1121
	(57) 其他所得	1141	1141	1141	1141	1141	1141	1141	1141	1141	1141	1141
	(58) 其他所得	1161	1161	1161	1161	1161	1161	1161	1161	1161	1161	1161
	(59) 其他所得	1181	1181	1181	1181	1181	1181	1181	1181	1181	1181	1181
(60) 其他所得	1201	1201	1201	1201	1201	1201	1201	1201	1201	1201	1201	
幣	(61) 其他所得	1221	1221	1221	1221	1221	1221	1221	1221	1221	1221	1221
	(62) 其他所得	1241	1241	1241	1241	1241	1241	1241	1241	1241	1241	1241
	(63) 其他所得	1261	1261	1261	1261	1261	1261	1261	1261	1261	1261	1261
	(64) 其他所得	1281	1281	1281	1281	1281	1281	1281	1281	1281	1281	1281
	(65) 其他所得	1301	1301	1301	1301	1301	1301	1301	1301	1301	1301	1301
	(66) 其他所得	1321	1321	1321	1321	1321	1321	1321	1321	1321	1321	1321
	(67) 其他所得	1341	1341	1341	1341	1341	1341	1341	1341	1341	1341	1341
	(68) 其他所得	1361	1361	1361	1361	1361	1361	1361	1361	1361	1361	1361
	(69) 其他所得	1381	1381	1381	1381	1381	1381	1381	1381	1381	1381	1381
	(70) 其他所得	1401	1401	1401	1401	1401	1401	1401	1401	1401	1401	1401
	(71) 其他所得	1421	1421	1421	1421	1421	1421	1421	1421	1421	1421	1421
	(72) 其他所得	1441	1441	1441	1441	1441	1441	1441	1441	1441	1441	1441
	(73) 其他所得	1461	1461	1461	1461	1461	1461	1461	1461	1461	1461	1461
	(74) 其他所得	1481	1481	1481	1481	1481	1481	1481	1481	1481	1481	1481
	(75) 其他所得	1501	1501	1501	1501	1501	1501	1501	1501	1501	1501	1501
	(76) 其他所得	1521	1521	1521	1521	1521	1521	1521	1521	1521	1521	1521
	(77) 其他所得	1541	1541	1541	1541	1541	1541	1541	1541	1541	1541	1541
	(78) 其他所得	1561	1561	1561	1561	1561	1561	1561	1561	1561	1561	1561
	(79) 其他所得	1581	1581	1581	1581	1581	1581	1581	1581	1581	1581	1581
(80) 其他所得	1601	1601	1601	1601	1601	1601	1601	1601	1601	1601	1601	
幣	(81) 其他所得	1621	1621	1621	1621	1621	1621	1621	1621	1621	1621	1621
	(82) 其他所得	1641	1641	1641	1641	1641	1641	1641	1641	1641	1641	1641
	(83) 其他所得	1661	1661	1661	1661	1661	1661	1661	1661	1661	1661	1661
	(84) 其他所得	1681	1681	1681	1681	1681	1681	1681	1681	1681	1681	1681
	(85) 其他所得	1701	1701	1701	1701	1701	1701	1701	1701	1701	1701	1701
	(86) 其他所得	1721	1721	1721	1721	1721	1721	1721	1721	1721	1721	1721
	(87) 其他所得	1741	1741	1741	1741	1741	1741	1741	1741	1741	1741	1741
	(88) 其他所得	1761	1761	1761	1761	1761	1761	1761	1761	1761	1761	1761
	(89) 其他所得	1781	1781	1781	1781	1781	1781	1781	1781	1781	1781	1781
	(90) 其他所得	1801	1801	1801	1801	1801	1801	1801	1801	1801	1801	1801
	(91) 其他所得	1821	1821	1821	1821	1821	1821	1821	1821	1821	1821	1821
	(92) 其他所得	1841	1841	1841	1841	1841	1841	1841	1841	1841	1841	1841
	(93) 其他所得	1861	1861	1861	1861	1861	1861	1861	1861	1861	1861	1861
	(94) 其他所得	1881	1881	1881	1881	1881	1881	1881	1881	1881	1881	1881
	(95) 其他所得	1901	1901	1901	1901	1901	1901	1901	1901	1901	1901	1901
	(96) 其他所得	1921	1921	1921	1921	1921	1921	1921	1921	1921	1921	1921
	(97) 其他所得	1941	1941	1941	1941	1941	1941	1941	1941	1941	1941	1941
	(98) 其他所得	1961	1961	1961</								

附錄 5、臺北市家庭收支訪問調查樣本戶所在區里 名稱及各區樣本戶數

中華民國 103 年

行政區別	里數 (里)	樣 本 戶 所 在 里	樣本戶數 (戶)	推估總戶數 (戶)
總 計	456		2,000	1,031,465
松 山 區	33	三民、新東、東光、東勢、民有、新聚、吉仁	155	80,008
信 義 區	41	中興、安康、五常、四維、富臺、中行、雙和、 黎順	172	88,636
大 安 區	53	和安、仁愛、光武、龍安、錦泰、通化、法治、 群英、黎孝、建安、華聲	233	119,841
中 山 區	42	民安、聚盛、成功、大佳、新福、行仁、中吉、 龍洲、金泰	190	97,610
中 正 區	31	水源、河堤、螢雪、南門、建國、梅花、幸福	125	64,923
大 同 區	25	建明、星明、延平、民權、斯文	98	50,879
萬 華 區	36	西門、青山、雙園、新忠、孝德、全德	150	77,568
文 山 區	43	景慶、萬祥、興豐、興昌、木柵、木新、老泉、 政大	199	102,515
南 港 區	20	三重、玉成、百福、仁福	87	45,323
內 湖 區	39	港都、金龍、清白、瑞陽、五分、週美、康寧、 寶湖	203	104,599
士 林 區	51	義信、福佳、後港、福順、社園、名山、德華、 蘭雅、天山、公館	204	105,119
北 投 區	42	石牌、裕民、東華、立農、清江、中心、智仁、 桃源、泉源	184	94,444

附錄 6、主要名詞解釋與公式

一、戶內人口：

與戶長同戶籍且共同生活為原則，若合乎下列原則亦屬於戶內人口。

1. 與戶長同戶籍，但在外生活者如：

(1)其個人所得 50% 以上提供家用。

(2)其個人生活費用 50% 以上由家庭供給。

(3)其個人所得提供金額占該戶家計費用 50% 以上。

2. 與戶長非同戶籍，但共同生活而具上列情形者：（同上 1.(1)(2)(3)）。

二、經濟戶長：

1. 係指戶內成員中，收入最多且負責維持家庭主要生計者。

2. 如某成員收入雖較其他成員為多，但並未負擔家庭主要生計，不視為經濟戶長，而以收入次多且負擔家庭主要生計者為經濟戶長。

3. 若該戶內有二人以上，其收入相若，且負擔家計之重要性亦相差無幾，則以年長者為經濟戶長。

4. 如該戶各成員均無職業又無收入，則以戶籍戶長為經濟戶長。

三、就業人口：

係指年滿 15 歲以上人口在調查標準期（一年）內，合乎下列條件之一者：

1. 凡從事有酬工作達六個月以上，且年內收入達 115,000 元以上者（雇主及自營業者不受收入金額限制）。

2. 原有職業但在標準期內因傷病、休假、天氣惡劣、災害、勞資爭議、工作場所整修及季節性休閒等原因暫未工作而年內領有 115,000 元以上之勞動報酬者（不包括賠償金及醫藥費）。

3. 在學學生，於課餘兼任有酬工作，工作期間達六個月以上，且年內收入達 115,000 元以上者。

4. 年滿十五歲以上，每週工作十五個小時以上，或每天工作三小時以上，達六個月以上之無酬家屬工作者。

5. 在學學生，於家庭經營之非公司企業內每週工作十五小時以上，或每天工作三小時以上，達六個月以上之無酬家屬工作者。

四、所得收入者：

1. 凡戶內成員年收入(受僱人員報酬+產業主所得+財產所得收入+移轉收入+雜項收入)達115,000元(每月基本工資19,273×6)以上者；雇主及自營作業者則不受收入金額限制。
2. 若戶內各成員均無職業且個別年收入未達115,000元，則以經濟戶長為所得收入者。

五、住宅所屬：(配合99年人口及住宅普查，修定分類)

1. 自有(指本宅為戶內經常居住成員所擁有)：本戶內經常居住人口之一擁有本住宅(房屋)之所有權。
2. 不住在一起的配偶、父母或子女所擁有：本住宅(房屋)的所有權為不住在本戶的配偶、父母或子女，並非戶內經常居住成員所擁有。
3. 租押：住戶對其住用之家宅，無所有權，而以租賃或租押方式，向他人租用者。
4. 配住：住戶對其住用之家宅，無所有權，而由所服務之機關、團體、公司、行號或學校等分配住用者。
5. 其他(含借用)：除上列各項外則為其他(包括借用)，借用指目前居住之住宅係向他人借用，而不需支付任何代價者(如退休人員續住公家宿舍)。

六、住宅用途：

1. 專用住宅：係建築物專供住家使用者。
2. 併用住宅：係指自住所在樓層建築物除供住家使用外，並兼供商店、工廠、倉庫等使用者。

七、停車位：

以私有並具合法使用權者為限，利用自家騎樓停車或占用路邊土地停車者視同無停車位。

1. 自有：係指自有並具合法使用權者。
2. 租借：係指租用或借用並具合法使用權者。

八、建坪：

係指房屋總樓地板面積的總坪數，包括樓梯間、陽臺、走廊。

九、家庭組織型態：

1. 單人家庭：指該戶僅一人居住。

2. 夫婦家庭：指該戶僅夫婦二人居住。
3. 單親家庭：指該戶成員為父或母親其中一人，以及均未婚子女所組成，不含其他親屬。
4. 核心家庭：指該戶成員為父及母親，以及至少一位未婚子女所組成，但可能含有同住之已婚子女，或其他非直系親屬。
5. 祖孫家庭：指該戶成員為祖父（母）輩及至少一位未婚孫子（女）輩，且第二代直系親屬（父母輩）不為戶內人口，但可能含有同住之第二代非直系親屬。
6. 三代家庭：指該戶成員為祖父（母）輩、父（母）輩及至少一位未婚孫子（女）輩，但可能還含有其他非直系親屬同住。
7. 其他家庭：凡無法歸於以上型態者均屬之。

十、受僱人員報酬：

指戶內人員從服務處所獲得之全部收入(包括本職及兼職)。

1. 本業薪資：指現金收入毛額，包括本俸、專業補助費、工作補助費、實物代金、配住宿舍租金設算及工資等（未扣除公保費、勞保費及所得稅前之金額）。
2. 兼業薪資：指從事各項兼業之現金收入毛額及退休金、退伍金。
3. 其他收入：包括加班、值班費、差旅費剩餘、車馬費、年終獎金、非按月發放之考績獎金、月退或年內退休之三節慰問金、工作獎金、不休假獎金、福利金、雇主代付公、勞、健保費或工會費、撫卹金、遣散費、教育補助費、婚、喪、生產補助費及其他各種補助費等。

十一、產業主所得：

指戶內成員經營家庭非公司企業，賺得之淨盈餘。

1. 農業淨收入：

- (1) 農牧業淨收入：凡農業之耕種收入，禽畜牧收入及其他農產生產收入，不論自己消費或出售均須併記，但必須扣除成本費。
- (2) 林業淨收入：凡自有林產物（包括田埂上種植具經濟價值之竹林）砍伐檢拾出售收入均屬之。
- (3) 漁業淨收入：凡自己經營漁塭收入及漁撈收入均屬之。

2. 營業淨收入：指獨資經營商店、工廠、礦場、服務業等之經營淨盈餘或合夥企業淨盈餘之分配（淨盈餘指總收入扣除營業費用後之淨收入。如商業盈餘、

工廠盈餘、計程車收入、自營水泥工收入、自營藥房藥局收入等。營業決算前，由經營人自企業總收入中提供家庭之生活費，需併入計算），以及自行執業者之業務收入扣減業務費用後之淨額（如律師之辯護收入、會計師之查帳收入、助產士之助產收入、醫師之診療收入、代書之代書收入、建築師之繪圖費收入等）。

十二、財產所得收入：

1. 利息收入：包括定期存款、儲蓄存款及各種存款、債券、貸出款、活會及儲蓄性人壽保險等之利息收入。
2. 投資收入：股票證券等所孳生之股息及投資之紅利收入，不含買賣股票、基金之價差。
3. 其他財產所得收入：包括土地（不包括地上建築物）之租金淨收入（須扣除地價稅及土地改良費）、權益金淨收入（如商標、版權、專利權或專業執照等出租或出讓所取得之收入且扣除已攤銷之成本）、其他租金淨收入（如住宅、廠房、運輸工具等各項財產出租之實際租金收入，並扣除各項稅捐、折舊及修繕費等）。

十三、自用住宅及其他營建物設算租金：

由自用住宅及其他營建物設算租金支出扣除折舊後之餘額。

十四、經常移轉收入：

1. 從私人：私人贈款收入、禮金收入、救濟金、慰問金收入、聘金收入、向私人借住房屋之租金設算收入、民間社團贈予之獎（助）學金收入等，且該項收入多用於當期消費，而非用於固定資產或金融資產之投資者。
2. 從政府：包括低收入戶生活補助、敬老福利生活津貼、國保老年基本保證年金、老農年金、彩券中獎獎金及其他（災害、急難救助、殘障生活補助、失業及馬上關懷急難救助等）。
3. 社會保險受益：包括公、勞、農、漁、軍、健保保險受益、就業保險給付及參加國民年金保險繳費後獲得之給付。
4. 從企業：包括人身意外災害保險受益及其他（如其他保險現金受益、中獎、救濟金、人壽保險公司之生日禮金、獎學金等）。

5. 從國外：來自國外之贈款、禮金等收入，且該收入多用於當期消費而非用於購買固定資產或金融資產之投資者。

十五、雜項收入：

如廢物變賣收入、賣舊報紙收入、偶爾撿拾林產收入、垂釣漁撈收入及報廢家庭設備年內出售未達2萬元之所得款等。

十六、利息支出：

消費性借款利息、典當利息、購置私有住宅貸款利息及死會利息支出等，其中貸款利息是指扣除還本後的利息支出。

十七、經常移轉支出：

1. 對私人：

- (1)婚喪壽慶禮金：包括禮金、賀儀，奠儀、聘金等。
- (2)公益慈善捐款：包括對教堂、寺廟、學校、財團法人(含對私人)等之捐款。
- (3)其他：包括黨費、互助金、救濟金等。

2. 對政府：

- (1)房屋稅、地價稅：僅包括自用住宅及其他營建物、土地之房屋稅、地價稅。
 - (2)綜合所得稅：包括受僱人員報酬、產業主所得、財產所得、移轉及其他收入所繳納之所得稅。
 - (3)其他直接稅：包括契稅、遺產稅、土地增值稅、私人汽車牌照稅、證交稅、贈與稅。
 - (4)彩券：購買彩券支出。
 - (5)其他：包括罰款、規費、工程受益費、燃料使用費、行車執照費等。
3. 社會保險：包括公、勞、農、漁、軍、健保及國民年金等社會保險保費支出。
 4. 對國外。

十八、各種家庭所得結構關係：([]內數字係訪問紀錄表之編號)

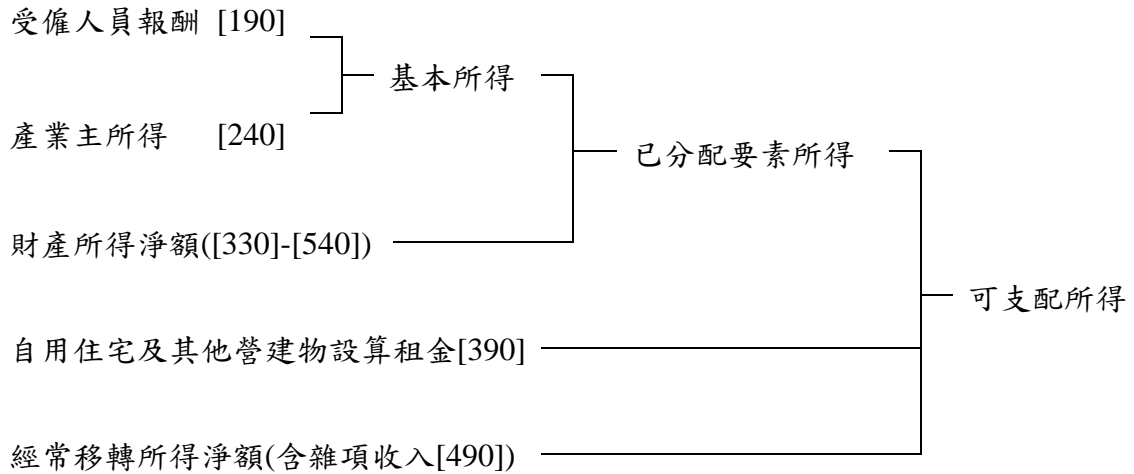

十九、所得總額

係指家庭成員從各種不同來源收入之所得總和，包括薪資收入、產業主所得收入(包括營業淨收入及農業淨收入)、財產所得收入、經常移轉收入(如：禮金、私人贈款、政府補助或社會保險給付等)及雜項收入等。

所得總額[500] (經常性收入總計)

$$\begin{aligned} &= (\text{受僱人員報酬}[190] + \text{產業主所得}[240] + \text{財產所得}[330] + \text{經常移轉收入}[410] + \text{其他雜項收入}[490] + \text{自用住宅及其他營建物設算租金}[390]) + (\text{自用住宅及其他營建物設算折舊}[1042] - [390]) \\ &= (\text{所得收入總計}[400]) + (\text{自用住宅及其他營建物設算折舊}[1042] - [390]) \end{aligned}$$

二十、基本所得=受僱人員報酬[190]+產業主所得[240]

二十一、已分配要素所得=基本所得+財產所得淨額

二十二、可支配所得

所得總額(即課稅前所得)減去無法自由支配使用之非消費支出(如賦稅支出、利息支出、捐贈及其他移轉支出)與自有房屋設算折舊後，即為家庭可支配所得，可由家庭自由支配使用於消費或儲蓄。

$$\text{可支配所得} = \text{所得收入總計}[400] - \text{非消費支出}[600] = \text{消費} + \text{儲蓄}$$

二十三、經常性支出

經常性支出可分為消費支出及非消費支出。消費支出係指購買生活有關之物品

與勞務支出而言；非消費支出則為賦稅、利息、捐贈及其他移轉支出。

經常性支出 = 消費支出[1000] + 非消費支出[600]

二十四、儲蓄：

即可支配所得減消費支出。

二十五、普通戶：

指戶籍登記上扣除共同事業戶之一般住戶。

二十六、平均消費傾向

指消費支出占可支配所得之百分比，以表示可支配所得用於消費支出之比率。

$$\text{平均消費傾向} = \frac{\text{消費支出}}{\text{可支配所得}} \times 100\%$$

二十七、平均儲蓄傾向

指儲蓄占可支配所得之百分比，以表示可支配所得用於儲蓄之比率。

$$\text{平均儲蓄傾向} = \frac{\text{儲蓄}}{\text{可支配所得}} \times 100\%$$

二十八、洛倫滋曲線

係以圖示法表示所得分配的狀況，該圖為一正方形，其對角直線代表所得分配完全均等，若所得分配不均時，洛倫滋曲線必是一條位於對角直線下方的弧形曲線，此曲線與對角直線間之距離，即可測定分配不均程度之大小，距離愈大，表示不均等程度愈高，103年臺灣地區家庭收支調查之洛倫滋曲線如附圖。

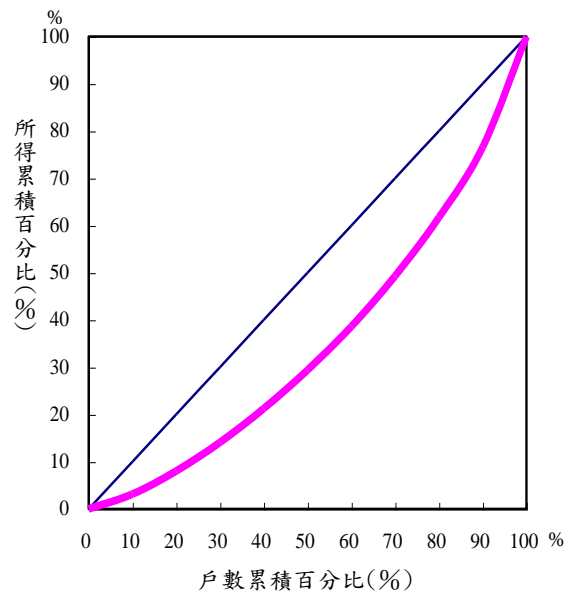

二十九、吉尼係數

測量洛倫滋曲線與完全均等直線間所包含之面積對完全均等直線以下整個三角形面積之比率，此項係數愈大，表示所得分配不均等的程度愈高，反之係數愈小，表示不均等的程度愈低。

本調查 53 年至 63 年吉尼係數係以可支配所得 10 等分位資料計算；65 年以後，以未分組資料計算，計算公式如下：先將所得由小排到大，分別求各家庭所得占全體家庭總所得所居之比重 (y_i)，即

$$Y = (Y_1, Y_2, \dots, Y_N), Y_1 \leq Y_2 \leq \dots \leq Y_N \quad \sum_{i=1}^N Y_i = Y \quad \text{令 } y_i = \frac{Y_i}{Y} \quad \therefore \sum_{i=1}^N y_i = 1$$
$$G(Y) = \alpha \mu_y - \beta \quad \text{其中 } \alpha = \frac{2}{N} \quad \beta = \frac{(N+1)}{N} \quad \mu_y = \sum_{i=1}^N \lambda_i y_i$$

$$\lambda_1 = 1, \lambda_2 = 2, \dots, \lambda_N = N$$

Y_i ：第 i 戶家庭之所得 N ：家庭總戶數 λ_i ：所得等級



2017 臺北世大運行銷宣傳《全府總動員》 田徑賽項簡介

壹、緣起

田徑運動歷史追溯至西元前 776 年，首場賽跑伴隨古奧運在希臘舉行後，便不斷有人類從事田徑活動的紀錄出現。現代田徑史則萌芽於 19 世紀，經過許多改良，各項規則在 20 世紀初已大致完備。1896 年的首屆現代奧運中，田徑比賽就設置 10 個項目，並有來自 13 個國家的 311 名選手參賽。1912 年時，國際田徑總會在瑞典召開第一屆會員大會，至今國際田徑總會已有 212 個會員國。1924 年時，奧運田徑項目開始設立女子組，田徑人口此後不斷攀升。

貳、規則要點

- 一、田賽包括投擲和跳躍兩類，目的在比高、比遠，投擲類包括鉛球、鐵餅、標槍、鏈球，比賽方式均分為合格賽和決賽，決賽前三擲選出前八強選手，合併後三擲的成績定出輸贏；跳躍類有跳高、撐竿跳高、跳遠、三級跳遠，跳高和撐竿跳高的選手可在規定的任一高度試跳，但每個高度只有三次試跳機會，跳遠和三級跳遠決賽前三跳選出前八強選手，合併後三跳的成績定出輸贏。跨欄選手一律要在比賽中跨越 10 個欄架。
- 二、徑賽項目中 100 公尺、200 公尺、400 公尺屬短距離跑，800 公尺、1500 公尺屬中距離跑，5000 公尺、10000 公尺屬長距離跑，以選手身體軀幹部分抵達終點線後沿垂直面的先後順序決定名次。在短距離項目比賽中，若順風超過 2m/秒，則選手成績破大會紀錄不能成為新紀錄。400 公尺以下的徑賽項目，採用蹲踞式起跑並使用起跑架，400 公尺以上的徑賽項目，採用站立式起跑，國際田徑總會現採用「零」搶跑規定，選手只要起跑犯規將取消該項比賽資格。接力賽中的接力區為 20 公尺，選手必須在接力區內完成交接棒動作。3000 公尺障礙賽中，選手需跨越四個 91.4 公分高的欄架及一個人造水池，選手可用任何方式突破障礙。
- 三、公路賽指的是馬拉松(42.195KM)及競走項目(男子 50KM、女子 20KM)，競走選手必須有一腳接觸地面，不可雙腳同時離地，著地的一腳需伸直，不可出現屈膝動作。
- 四、混合運動是由不同種類的田徑項目組成，比賽通常以兩日時間進行，讓選手的體能極限得以發揮，以總積分高低排定名次；男子十項混合第一天的賽程是 100 公尺、跳遠、鉛球、跳高、400 公尺，第二天是 110 公尺跨欄、鐵餅、撐竿跳高、標槍、1500 公尺；女子七項混合第一天的賽程是 100 公尺跨欄、跳高、鉛球，第二天是 200 公尺、跳遠、標槍、800 公尺。各單項的成績均以國際田徑總會的混合計分表換算成一定分數，



再累加總分決定優勝者，但選手若在任一單項棄權，他的所有成績一律不列入計算。

參、2017 臺北世界大學運動會辦理項目

男子項目

田賽：

鐵餅、標槍、鉛球、鏈球、跳高、跳遠、三級跳遠、撐竿跳高。

徑賽：

100 公尺、200 公尺、400 公尺、800 公尺、1500 公尺、5000 公尺、10000 公尺、4x100 公尺接力、4x400 公尺接力、110 公尺跨欄、400 公尺跨欄、3000 公尺障礙。

公路賽及混合項目：

20 公里競走(個人/團體)、半程馬拉松(個人/團體)、十項混合。

女子項目

田賽：

鐵餅、標槍、鉛球、鏈球、跳高、跳遠、三級跳遠、撐竿跳高。

徑賽：

100 公尺、200 公尺、400 公尺、800 公尺、1500 公尺、5000 公尺、10000 公尺、4x100 公尺接力、4x400 公尺接力、110 公尺跨欄、400 公尺跨欄、3000 公尺障礙。

公路賽及全能項目：

20 公里競走(個人/團體)、半程馬拉松(個人/團體)、七項混合。

肆、我國歷屆世大運奪牌紀錄

- 一、1991 年英國雪菲爾世大運 女子 200M 金牌(23 秒 22) 王惠珍
- 二、1993 年美國水牛城世大運 女子 200M 銅牌(22 秒 80) 王惠珍
- 三、2001 年北京世大運 男子 400M 跨欄銅牌(48 秒 63) 陳天文
- 四、2007 年泰國曼谷世大運
 - (一)男子跳遠銀牌(7 公尺 95) 趙志堅
 - (二)男子鉛球銅牌(19 公尺 36) 張銘煌

資料來源:105 年 1 月 29 日摘錄自 2017 臺北世界大學運動會組織委員會網站
網址:<http://2017.taipei/files/15-1000-287,c98-1.php>



2017 臺北世大運
UNIVERSIADE ★★★★★
2017.8.19-8.30

