

臺北市
工務統計月報

**THE TAIPEI CITY STATISTICAL MONTHLY BULLETIN
OF PUBLIC WORKS**

中華民國110年3月
March 2021



臺北市政府工務局編製
中華民國 110 年 4 月出版
Public Works Department
Taipei City Government, April 2021

臺北市政府工務局業務職掌

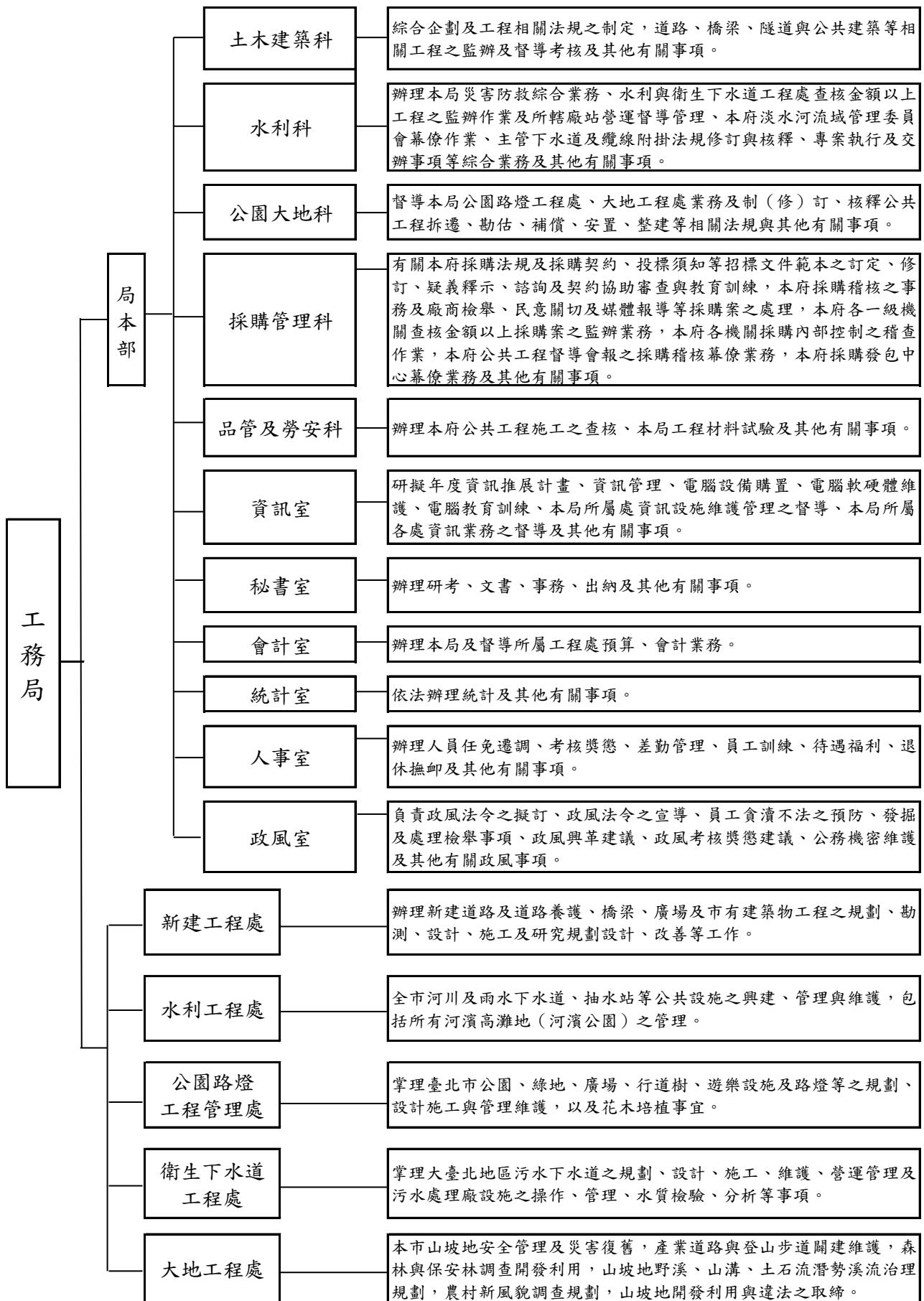

局本部

工務局

土木建築科

綜合企劃及工程相關法規之制定，道路、橋梁、隧道與公共建築等相關工程之監辦及督導考核及其他有關事項。

水利科

辦理本局災害防救綜合業務、水利與衛生下水道工程處查核金額以上工程之監辦作業及所轄廠站營運督導管理、本府淡水河流域管理委員會幕僚作業、主管下水道及纜線附掛法規修訂與核釋、專案執行及交辦事項等綜合業務及其他有關事項。

公園大地科

督導本局公園路燈工程處、大地工程處業務及制(修)訂、核釋公共工程拆遷、勘估、補償、安置、整建等相關法規與其他有關事項。

採購管理科

有關本府採購法規及採購契約、投標須知等招標文件範本之訂定、修訂、疑義釋示、諮詢及契約協助審查與教育訓練，本府採購稽核之事務及廠商檢舉、民意關切及媒體報導等採購案之處理，本府各一級機關查核金額以上採購案之監辦業務，本府各機關採購內部控制之稽查作業，本府公共工程督導會報之採購稽核幕僚業務，本府採購發包中心幕僚業務及其他有關事項。

品管及勞安科

辦理本府公共工程施工之查核、本局工程材料試驗及其他有關事項。

資訊室

研擬年度資訊推展計畫、資訊管理、電腦設備購置、電腦軟硬體維護、電腦教育訓練、本局所屬處資訊設施維護管理之督導、本局所屬各處資訊業務之督導及其他有關事項。

秘書室

辦理研考、文書、事務、出納及其他有關事項。

會計室

辦理本局及督導所屬工程處預算、會計業務。

統計室

依法辦理統計及其他有關事項。

人事室

辦理人員任免遷調、考核獎懲、差勤管理、員工訓練、待遇福利、退休撫卹及其他有關事項。

政風室

負責政風法令之擬訂、政風法令之宣導、員工貪瀆不法之預防、發掘及處理檢舉事項、政風興革建議、政風考核獎懲建議、公務機密維護及其他有關政風事項。

新建工程處

辦理新建道路及道路養護、橋梁、廣場及市有建築物工程之規劃、勘測、設計、施工及研究規劃設計、改善等工作。

水利工程處

全市河川及雨水下水道、抽水站等公共設施之興建、管理與維護，包括所有河濱高灘地(河濱公園)之管理。

公園路燈工程處

掌理臺北市公園、綠地、廣場、行道樹、遊樂設施及路燈等之規劃、設計施工與管理維護，以及花木培植事宜。

衛生下水道工程處

掌理大臺北地區污水下水道之規劃、設計、施工、維護、營運管理及污水處理廠設施之操作、管理、水質檢驗、分析等事項。

大地工程處

本市山坡地安全管理及災害復舊，產業道路與登山步道闢建維護，森林與保安林調查開發利用，山坡地野溪、山溝、土石流潛勢溪流治理規劃，農村新風貌調查規劃，山坡地開發利用與違法之取締。

Duties of the Public Works Department, Taipei City Government

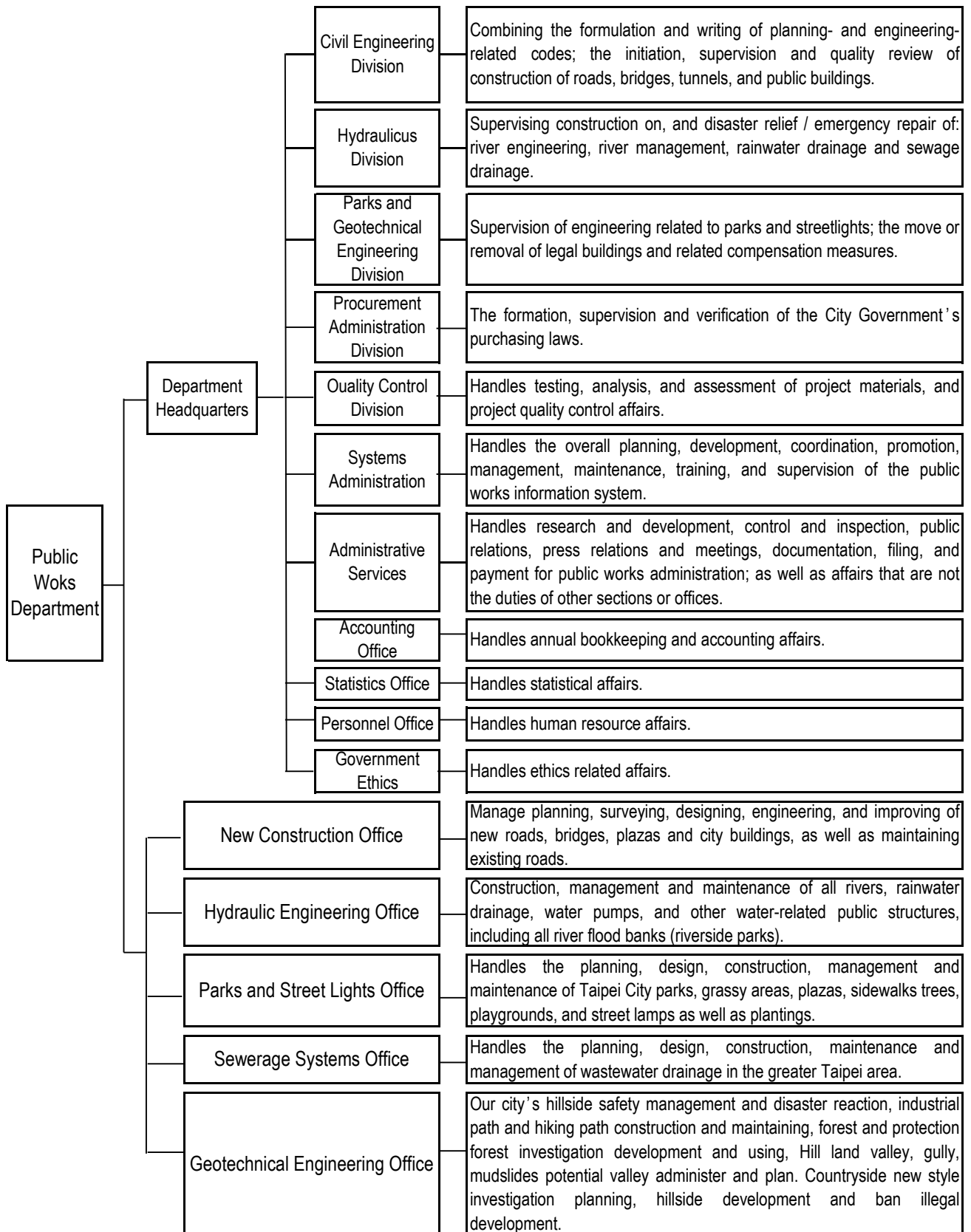

目次

| | |
|------------------|----|
| 統計圖 | 1 |
| 摘要 | 4 |
| 統計表 | |
| 表1 道路新建、拓寬、改善工程 | 6 |
| 表2 橋梁新建、拓建、改善工程 | 8 |
| 表3 人行道改善工程 | 10 |
| 表4 隧道、地下道工程 | 12 |
| 表5 停車場工程 | 12 |
| 表6 公有建築物工程 | 14 |
| 表7 共同管道及景觀工程 | 16 |
| 表8 防洪工程 | 18 |
| 表9 抽水站新建、擴建工程 | 20 |
| 表10 雨水下水道新建、改善工程 | 22 |
| 表11 公園綠地新建、改善工程 | 26 |
| 表12 污水下水道新建、改善工程 | 34 |
| 表13 治山防災整體治理工程 | 36 |
| 表14 污水下水道用戶接管概況 | 40 |
| 表15 公園綠地 | 42 |
| 表16 現有路燈盞數 | 44 |
| 表17 登山步道 | 45 |
| 表18 土地人口概況 | 51 |
| 表19 臺灣地區營造工程物價指數 | 52 |
| 表20 臺北市營造工程物價指數 | 54 |

CONTENTS

| | |
|--|----|
| Statistical Charts..... | 1 |
| Summary..... | 4 |
| Statistical Tables | |
| Table 1 Road New Construction, Expansion and Improvement Works..... | 6 |
| Table 2 Bridge New Construction, Expansion and Improvement Works..... | 8 |
| Table 3 Sidewalk Improvement Work | 10 |
| Table 4 Tunnel Constructions | 12 |
| Table 5 Parking Lots Constructions | 12 |
| Table 6 Public Building Constructions | 14 |
| Table 7 Communal Pipeline and Landscape Constructions | 16 |
| Table 8 Flood Protection Constructions | 18 |
| Table 9 Rainwater Pump Station New Constructions and Expansion Works | 20 |
| Table 10 Rainwater Drainage System New Construction and Improvement Works..... | 22 |
| Table 11 Park New Construction and Improvement Works..... | 26 |
| Table 12 Sewerage System New Construction and Improvement Works..... | 34 |
| Table 13 Watershed Management and Disaster Prevention | 36 |
| Table 14 Overview of Household Sewerage System Connections..... | 40 |
| Table 15 Parks and Green Fields..... | 42 |
| Table 16 Number of Street Lamps..... | 44 |
| Table 17 Hiking Trails..... | 45 |
| Table 18 Overview of Land and Population..... | 51 |
| Table 19 Indices of Construction Cost in Taiwan Area..... | 52 |
| Table 20 Indices of Construction Cost in Taipei City..... | 54 |

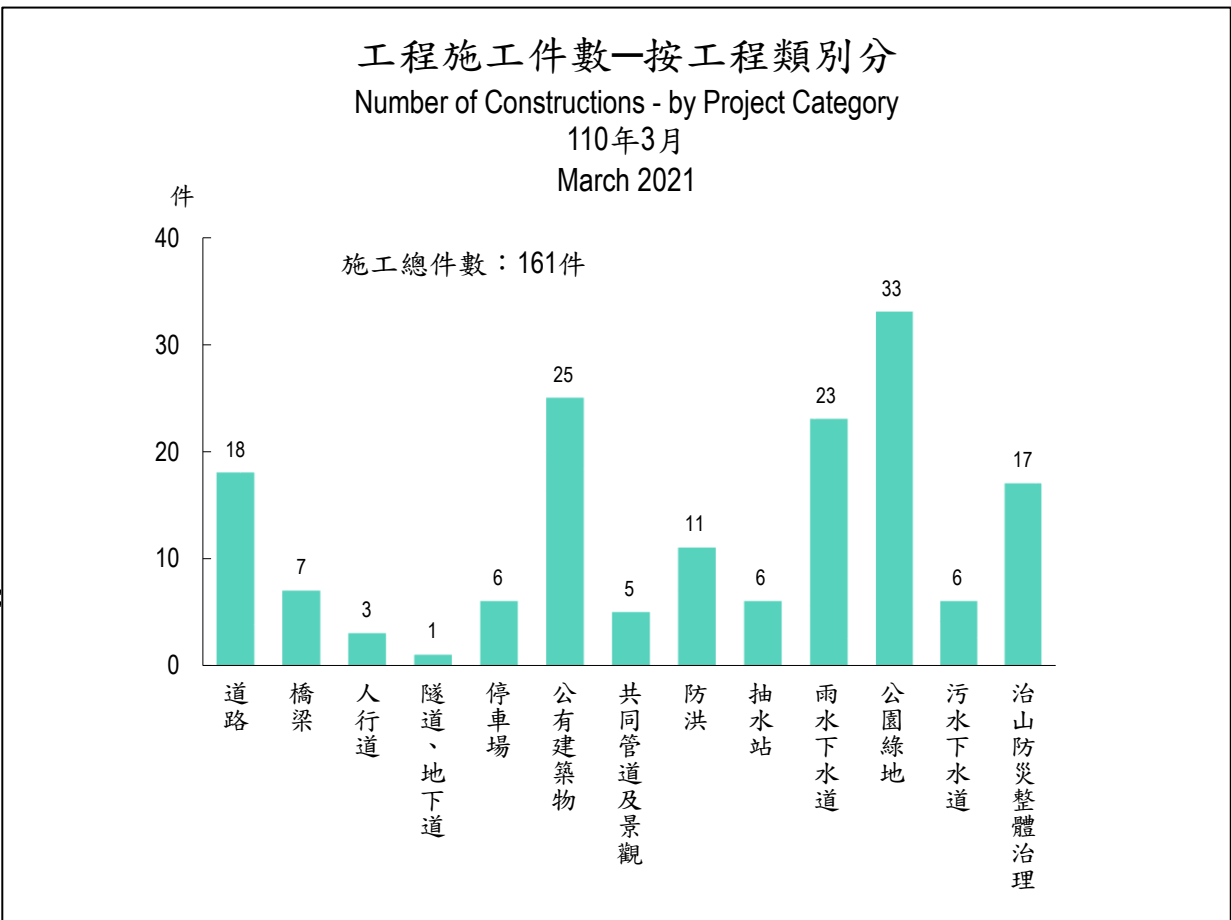
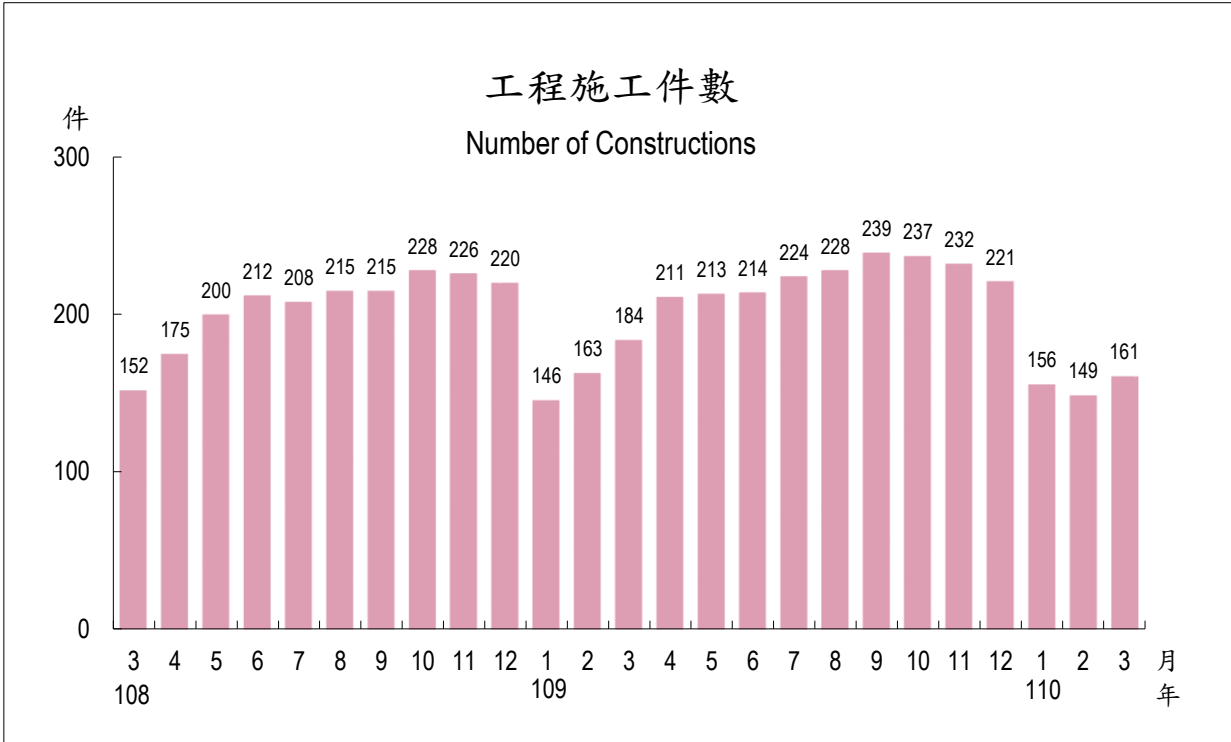

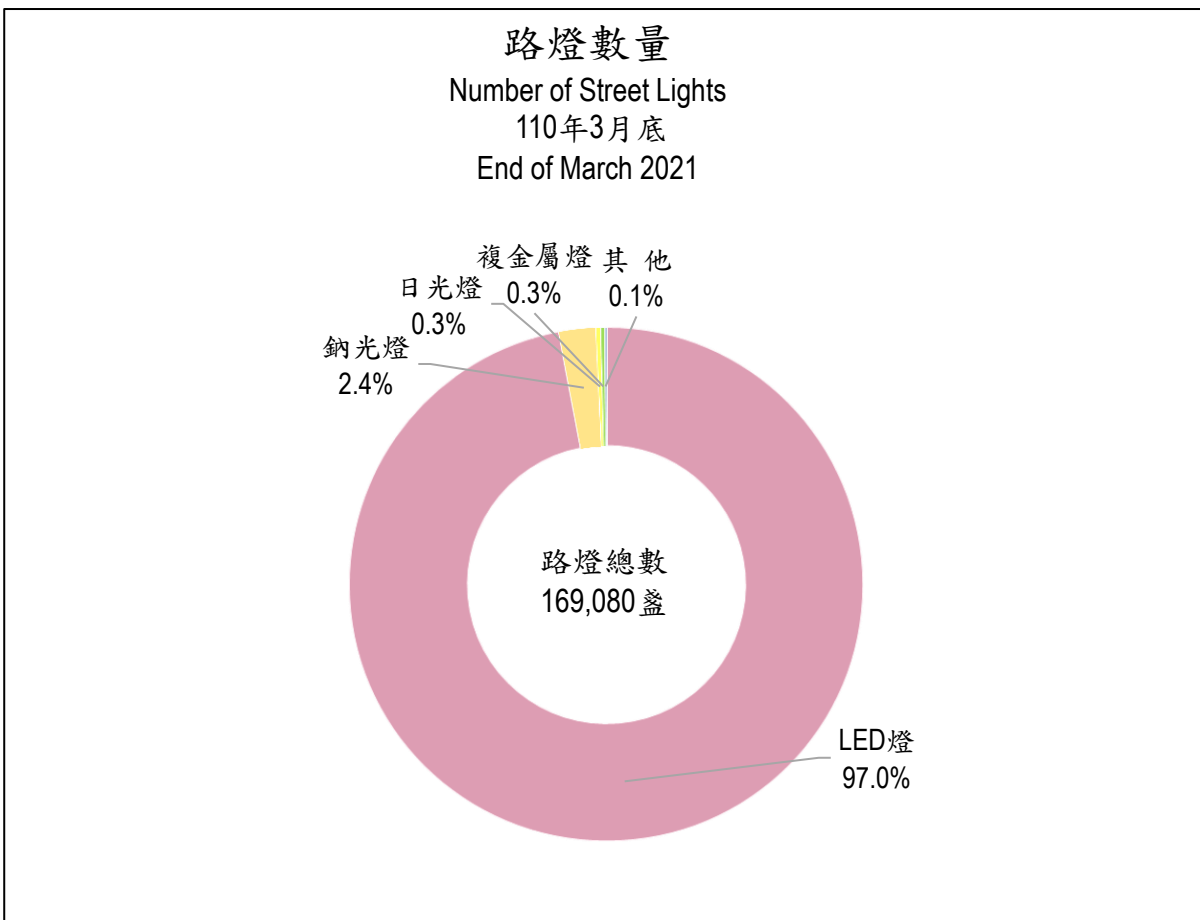
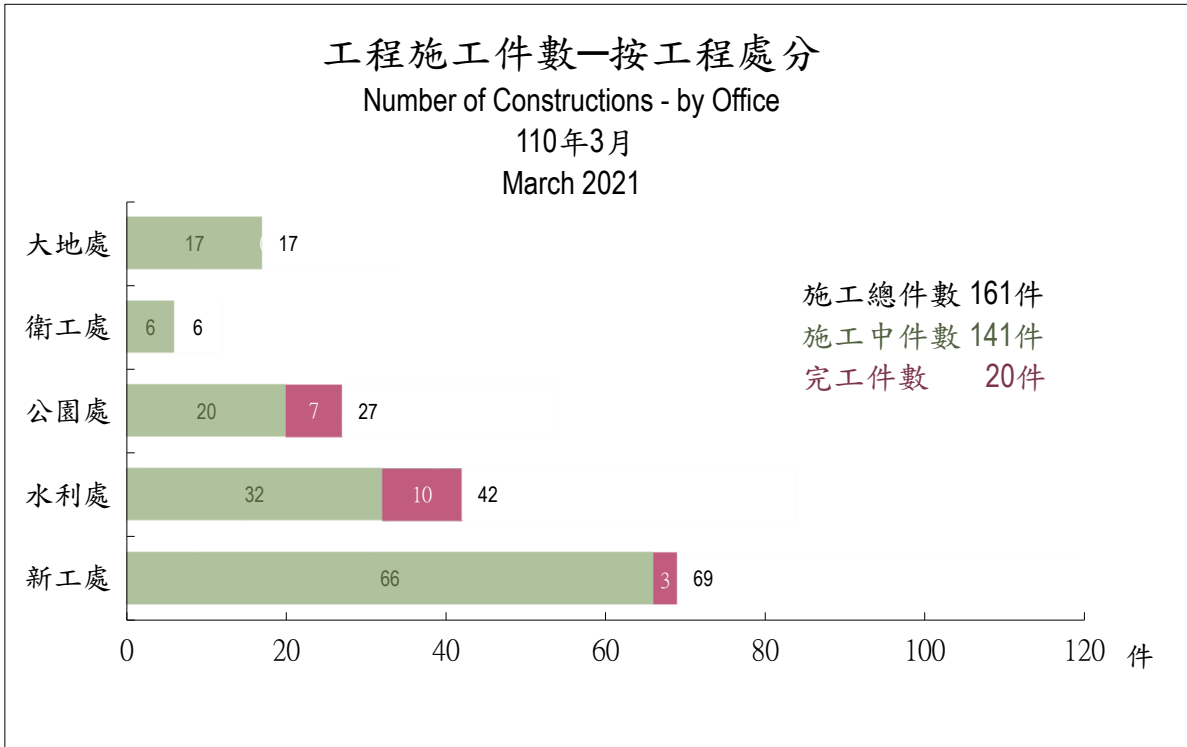

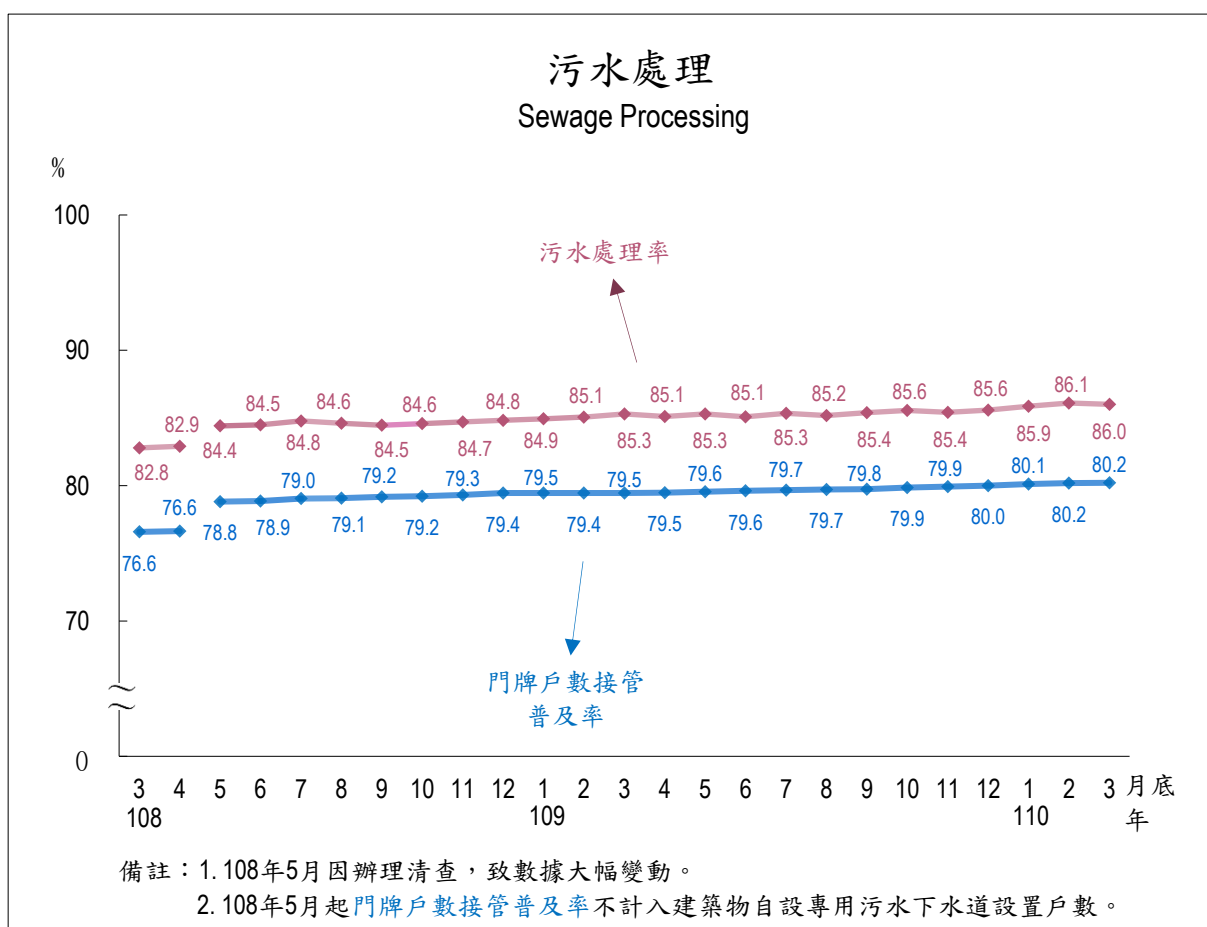
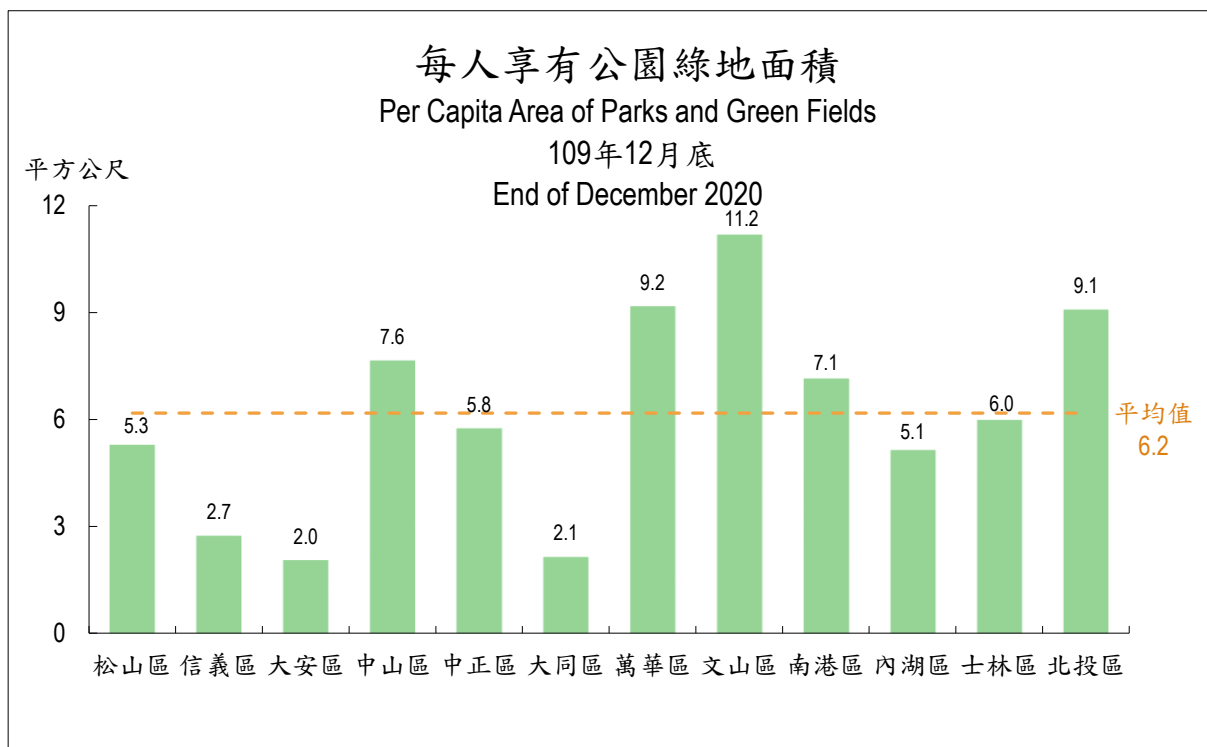

施工工程摘要

110年3月

單位：件

Summary in March 2021

unit : case

| 工程類別 Construction Category | 施工件數 No. of Construction | | | | | | | | | | 備註 Note |
|--|--------------------------|-----------------|------------|--------------|-------------|------------------------|-------------|--------------|-------------|-----------------------|------------|
| | 總計 Total | 完工 Completed | | | | 施工中 Under Construction | | | | | |
| | | 合計 Sub-total | 超前 Lead | 符合 Accord | 落後 Delay | 合計 Sub-total | 超前 Lead | 符合 Accord | 落後 Delay | 停工 Work Suspension | |
| 總計 Total | 161 | 20 | 1 | 16 | 3 | 141 | 75 | 52 | 14 | - | |
| 百分比 % | 100.0 | 12.4 | 0.6 | 9.9 | 1.9 | 87.6 | 46.6 | 32.3 | 8.7 | - | |
| 1. 道路新建、拓寬、改善 Road New Construction, Expansion and Improvement Works | 18 | - | - | - | - | 18 | 7 | 10 | 1 | - 詳表1 | |
| 2. 橋梁新建、拓建、改善 Bridge New Construction, Expansion and Improvement Works | 7 | 1 | - | - | 1 | 6 | 5 | 1 | - | - 詳表2 | |
| 3. 人行道改善工程 Sidewalk Improvement Work | 3 | 1 | - | - | 1 | 2 | - | 2 | - | - 詳表3 | |
| 4. 隧道、地下道工程 Tunnel Constructions | 1 | - | - | - | - | 1 | 1 | - | - | - 詳表4 | |
| 5. 停車場工程 Parking Lots Constructions | 6 | - | - | - | - | 6 | 3 | 3 | - | - 詳表5 | |
| 6. 公有建築物工程 Public Building Constructions | 25 | - | - | - | - | 25 | 14 | 7 | 4 | - 詳表6 | |
| 7. 共同管道及景觀工程 Communal Pipeline and Landscape Constructions | 5 | 1 | - | - | 1 | 4 | 2 | 2 | - | - 詳表7 | |
| 8. 防洪工程 Flood Protection | 11 | 4 | - | 4 | - | 7 | 4 | 3 | - | - 詳表8 | |
| 9. 抽水站新建、擴建 Rainwater Pump Station New Constructions and Expansion Works | 6 | - | - | - | - | 6 | 4 | 2 | - | - 詳表9 | |
| 10. 雨水下水道新建、改善 Rainwater Drainage System New Construction and Improvement Works | 23 | 2 | 1 | 1 | - | 21 | 7 | 12 | 2 | - 詳表 10 | |
| 11. 公園綠地新建、改善 Park New Construction and Improvement Works | 33 | 11 | - | 11 | - | 22 | 13 | 4 | 5 | - 詳表 11 | |
| 12. 污水下水道新建、改善 Sewerage System New Construction and Improvement Works | 6 | - | - | - | - | 6 | - | 6 | - | - 詳表 12 | |
| 13. 治山防災整體治理工程 Watershed Management and Disaster Prevention | 17 | - | - | - | - | 17 | 15 | - | 2 | - 詳表 13 | |

資料來源：工務局。

Source: Public Works Department.

施工中工程

單位：件

Under Construction

unit : case

| 年(月)別／機關別 Year (Month)／Sponsor | 總計 Total | 超前 Lead | 符合 Accord | 落後 Delay | 停工 Work Suspension |
|---|-------------|------------|--------------|-------------|-----------------------|
| 民國109年 2020 | | | | | |
| 1月 Jan. | 131 | 49 | 35 | 47 | - |
| 2月 Feb. | 154 | 66 | 72 | 16 | - |
| 3月 Mar. | 171 | 63 | 94 | 14 | - |
| 4月 Apr. | 203 | 74 | 114 | 15 | - |
| 5月 May | 206 | 76 | 109 | 21 | - |
| 6月 June | 213 | 87 | 114 | 12 | - |
| 7月 July | 213 | 79 | 116 | 18 | - |
| 8月 Agu. | 221 | 89 | 110 | 22 | - |
| 9月 Sep. | 229 | 87 | 121 | 21 | - |
| 10月 Oct. | 232 | 77 | 122 | 33 | - |
| 11月 Nov. | 215 | 76 | 114 | 25 | - |
| 12月 Dec. | 161 | 64 | 35 | 62 | - |
| 民國110年 2021 | | | | | |
| 1月 Jan. | 139 | 67 | 43 | 29 | - |
| 2月 Feb. | 142 | 70 | 50 | 22 | - |
| 3月 Mar. | 141 | 75 | 52 | 14 | - |
| 新建工程處 New Construction Office | 66 | 36 | 25 | 5 | - |
| 水利工程處 Hydraulic Engineering Office | 32 | 12 | 17 | 3 | - |
| 公園路燈工程管理處 Parks and Street Lights Office | 20 | 12 | 4 | 4 | - |
| 衛生下水道工程處 Sewerage Systems Office | 6 | - | 6 | - | - |
| 大地工程處 Geotechnical Engineering Office | 17 | 15 | - | 2 | - |

資料來源：工務局。

Source: Public Works Department.

表1 道路新建、拓寬、改善工程

110年3月

| 主辦工程機關 | 預算年度 | 工程名稱 | 工程費 |
|---|-------------|---|---|
| Sponsor | Budget Year | Construction Name | Construction Expense (萬元) NT\$10 000 |
| | | 總 計 | 386,541 |
| 新建工程處 New Construction Office | 109-110 | 1. 109年度臺北市道路改善工程開口契約 | 1,870 |
| | 110 | 2. 110年度一般道路更新工程開口契約(第3標)(中正、萬華區) | 7,073 |
| | 110 | 3. 110年度一般道路更新工程開口契約(第6標)(大安、文山區) | 6,470 |
| | 110 | 4. 110年度道路附屬設施改善工程開口契約(第2標)(松山、信義區) | 1,695 |
| | 110 | 5. 110年度道路附屬設施改善工程開口契約(第4標)(內湖、南港區) | 2,732 |
| | 110 | 6. 110年度道路附屬設施改善工程開口契約(第5標)(士林、北投區) | 3,247 |
| | 110 | 7. 110年度寬度8公尺以下道路更新及附屬設施改善工程開口契約(第1標)(中山、大同區) | 4,810 |
| | 110 | 8. 110年度寬度8公尺以下道路更新及附屬設施改善工程開口契約(第2標)(松山、信義區) | 4,701 |
| | 110 | 9. 110年度寬度8公尺以下道路更新及附屬設施改善工程開口契約(第3標)(中正、萬華區) | 4,484 |
| | 104-110 | 10. 福國路延伸工程(第2期) | 86,644 |
| | 108-110 | 11. 北投士林科技園區區段徵收公共工程(第2期-東基地) | 73,943 |
| | 109-110 | 12. 興隆路1段137巷86號旁道路新築工程 | 1,702 |
| | 109-111 | 13. 北投士林科技園區區段徵收公共工程(第2期-西基地) | 139,367 |
| | 109-110 | 14. 信安街15巷(六張犁營區B街廓北側及東側)道路新築工程 | 2,695 |
| | 110 | 15. 立德路底連接捷運忠義站銜接工程 | 3,968 |
| | 110-111 | 16. 臺北市第二殯儀館聯外道路新築工程 | 19,932 |
| | 110 | 17. 桂林路57巷道路新築工程 | 452 |
| | 109-110 | 18. 大度路3段南側貴子坑溪旁道路拓寬工程 | 20,756 |
| 水利工程處 Hydraulic Engineering Office | | 本月無相關工程施工 | |

資料來源：新建工程處、水利工程處。

Table 1 Road New Construction, Expansion and Improvement Works

March 2021

| 工程內容 Construction Project | | | 工期 Project Period | | | 施工進度 Progress | | | | |
|---------------------------|---------------|-------------------|-------------------|---------------------------------|-----------------------------|---------------|--------|-------------|---------------|--------------|
| 長度 | 寬度 | 總面積 | 開工日期 | 預定完工日期 | 實際完工日期 | 預定 | 實際 | 超前 | 符合 | 落後 |
| Length (公尺) | Width (公尺) | Area (平方公尺) | Starting Date | Scheduled Completion Date | Actual Completed Date | Scheduled | Actual | Lead (件) | Accord (件) | Delay (件) |
| (m) | (m) | (m ²) | | | | (%) | (%) | (case) | (case) | (case) |
| 10,866 | 7-40 | 158,460 | -- | -- | -- | -- | -- | 7 | 10 | 1 |
| 預約維護 | | | 109.07 | 110.12 | | 75.15 | 75.15 | | ✓ | |
| 預約維護 | | | 110.03 | 111.12 | | 0.30 | 0.30 | | ✓ | |
| 預約維護 | | | 110.03 | 111.03 | | 0.00 | 0.00 | | ✓ | |
| 預約維護 | | | 110.03 | 110.12 | | 1.10 | 1.10 | | ✓ | |
| 預約維護 | | | 110.03 | 110.12 | | 0.50 | 0.50 | | ✓ | |
| 預約維護 | | | 110.03 | 110.12 | | 0.10 | 0.10 | | ✓ | |
| 預約維護 | | | 110.03 | 111.03 | | 5.00 | 5.00 | | ✓ | |
| 預約維護 | | | 110.03 | 111.03 | | 0.00 | 0.00 | | ✓ | |
| 預約維護 | | | 110.03 | 111.03 | | 9.52 | 9.52 | | ✓ | |
| 1,420 | 10-40 | 31,546 | 107.11 | 111.10 | | 39.94 | 40.32 | | ✓ | |
| 2,680 | 10-30 | 25,348 | 108.09 | 110.12 | | 61.33 | 61.76 | | ✓ | |
| 107 | 7-8 | 856 | 109.09 | 110.04 | | 13.00 | 18.00 | | ✓ | |
| 4,889 | 10-30 | 73,335 | 109.09 | 111.12 | | 8.86 | 9.29 | | ✓ | |
| 218 | 11-12 | 2,616 | 109.10 | 110.07 | | 39.70 | 64.42 | | ✓ | |
| 191 | 10-14 | 2,002 | 110.01 | 110.07 | | 11.31 | 26.05 | | ✓ | |
| 552 | 7-11 | 6,003 | 110.02 | 111.09 | | 0.64 | 0.30 | | | ✓ |
| 42 | 7-8 | 336 | 110.02 | 110.06 | | 4.59 | 5.46 | | ✓ | |
| 767 | 21-22 | 16,418 | 109.04 | 110.07 | | 65.00 | 65.00 | | | ✓ |

表2 橋梁新建、拓建、改善工程

110年3月

| 主辦工程機關 | 預算年度 | 工程名稱 | 工程費 |
|---|-------------|---|---|
| Sponsor | Budget Year | Construction Name | Construction Expense (萬元) NT\$10 000 |
| | | 總 計 | 253,813 |
| 新建工程處 New Construction Office | 104-108 | 1. 福國路延伸工程(第2期) | ①- |
| | 105-111 | 2. 中正橋改建工程及代辦管線附掛工程 | 231,898 |
| | 106-108 | 3. 建國高架橋及舊環南高架耐震補強改善工程(第一標) | 6,477 |
| | 107-109 | 4. 福和橋南側人行道拓寬暨自行車牽引道新築工程 | 11,169 |
| | 108-109 | 5. 108年度全市橋涵維護工程開口契約(第6標)(大安文山區) | 2,276 |
| | 109 | 6. 大安區新生和平人行陸橋樓梯拆除暨中山區松江長安人行地下道封填工程 | 636 |
| | 110-111 | 7. 110年度全市橋涵維護工程開口契約(第3標)(中正、萬華、大安、文山區) | 1,357 |
| 水利工程處 Hydraulic Engineering Office | | 本月無相關工程施工 | |

資料來源：新建工程處、水利工程處。

附註：①本項工程工程費包含於道路工程內。

Table 2 Bridge New Construction, Expansion and Improvement Works
March 2021

| 工程內容 Construction Project | | | | | | 工期 Project Period | | | 施工進度 Progress | | | | |
|-----------------------------|----------------------------|---|-----------------------------|----------------------------|---|-----------------------|-------------------------------------|---------------------------------|------------------------|---------------------|----------------------|------------------------|-----------------------|
| 主橋 Main Span | | | 引道 Lead Road | | | 開工日期 Starting Date | 預定完工日期 Scheduled Completion Date | 實際完工日期 Actual Completed Date | 預定 Scheduled (%) | 實際 Actual (%) | 超前 Lead (case) | 符合 Accord (case) | 落後 Delay (case) |
| 長度 Length (公尺) (m) | 寬度 Width (公尺) (m) | 面積 Area (平方公尺) (m ²) | 長度 Length (公尺) (m) | 寬度 Width (公尺) (m) | 面積 Area (平方公尺) (m ²) | | | | | | | | |
| 982 | 4-35.4 | 12,266 | 1,502 | 6-35 | 21,510 | -- | -- | -- | -- | -- | 5 | 1 | 1 |
| 190 | 16 | 3,040 | 1,104 | 9-16 | 11,313 | 107.11 | 111.10 | | 39.94 | 40.32 | ✓ | | |
| 190 | 35.4 | 6,726 | 398 | 6-35 | 10,197 | 108.05 | 112.05 | | 34.34 | 34.35 | ✓ | | |
| 耐震補強改善 | | | | | | 107.02 | 110.04 | | 86.00 | 89.64 | ✓ | | |
| 602 | 4-4.5 | 2,500 | - | - | - | 108.02 | 110.12 | | 59.90 | 62.02 | ✓ | | |
| 預約維護 | | | | | | 108.04 | 109.12 | 110.03 | 100.00 | 100.00 | | | ✓ |
| - | - | - | - | - | - | 110.01 | 110.04 | | 44.17 | 47.25 | ✓ | | |
| - | - | - | - | - | - | 110.03 | 111.03 | | 0.00 | 0.00 | | ✓ | |

Source: New Construction Office, Hydraulic Engineering Office.

Note: ① The Construction Expense is included in the road project expenditure.

表3 人行道改善工程

110年3月

| 主辦工程機關 | 預算年度 | 工程名稱 | 工程費 |
|---|-------------|-------------------------------------|---|
| Sponsor | Budget Year | Construction Name | Construction Expense (萬元) NT\$10 000 |
| | | 總 計 | 18,095 |
| 新建工程處 New Construction Office | 108-109 | 1. 108年度臺北市人行道改善工程開口契約(第六標)(大安、文山區) | 7,724 |
| | 110 | 2. 110年度臺北市人行道改善工程開口契約(第四標) | 6,368 |
| | 110 | 3. 110年度臺北市人行道改善工程開口契約(第五標) | 4,004 |
| 水利工程處 Hydraulic Engineering Office | | 本月無相關工程施工 | |

資料來源：新建工程處、水利工程處。

Table 3 Sidewalk Improvement Work

March 2021

| 工程內容 Construction Project | | | 工期 Project Period | | | 施工進度 Progress | | | | |
|---------------------------|---------------|-------------------|-------------------|---------------------------------|-----------------------------|---------------|--------|-------------|---------------|--------------|
| 長度 | 寬度 | 總面積 | 開工日期 | 預定完工日期 | 實際完工日期 | 預定 | 實際 | 超前 | 符合 | 落後 |
| Length (公尺) | Width (公尺) | Area (平方公尺) | Starting Date | Scheduled Completion Date | Actual Completed Date | Scheduled | Actual | Lead (件) | Accord (件) | Delay (件) |
| (m) | (m) | (m ²) | | | | (%) | (%) | (case) | (case) | (case) |
| 5,618 | 1-7 | 12,988 | -- | -- | -- | -- | -- | - | 2 | 1 |
| 5,618 | 1-7 | 12,988 | 108.04 | 109.12 | 110.03 | 100.00 | 100.00 | | | ✓ |
| | 預約維護 | | 110.03 | 110.12 | | 6.00 | 6.00 | | | ✓ |
| | 預約維護 | | 110.03 | 110.12 | | 0.20 | 0.20 | | | ✓ |

表4 隧道、地下道工程

110年3月

| 主辦工程機關 | 預算年度 | 工程名稱 | 工程費 |
|--|-------------|----------------------|---------------|
| Sponsor | Budget Year | Construction Name | NT\$10 000 |
| | | 總 計 | 35,472 |
| 新建工程處 New Construction Office | 102-110 | 1. 忠孝東路4段地下通廊連通口新建工程 | 35,472 |

資料來源：新建工程處。

表5 停車場工程

110年3月

| 主辦工程機關 | 預算年度 | 工程名稱 | 工程費 |
|---|-------------|------------------------------------|------------|
| Sponsor | Budget Year | Construction Name | NT\$10 000 |
| | | 總 計 | - |
| 新建工程處 New Construction Office | 106-111 | 1. 臺北市萬華區新和國民小學校舍整體改建工程(附設地下停車場) | ①- |
| | 103-111 | 2. 中山國中綜合大樓新建工程(附設地下停車場) | ①- |
| | 107-112 | 3. 臺北市立景美女中綜合大樓暨附設地下停車場新建工程 | ①- |
| | 104-110 | 4. 成功市場改建工程(地下停車場) | ①- |
| | 107-111 | 5. 南門大樓暨市場改建統包工程(地下停車場) | ①- |
| | 106-113 | 6. 第一果菜(含堤內中繼)及萬大魚類批發市場改建統包工程(停車場) | ①- |
| 水利工程處 Hydraulic Engineering Office | | 本月無相關工程施工 | |

資料來源：新建工程處、水利工程處。

附註：①本項工程工程費包含於公有建築工程內。

Table 4 Tunnel Constructions

March 2021

| 工程內容 Construction Project | | | 工期 Project Period | | | 施工進度 Progress | | | | |
|---------------------------|---------------|-------------------|-------------------|---------------------------------|-----------------------------|---------------|--------|-------------|---------------|--------------|
| 長度 | 寬度 | 總面積 | 開工日期 | 預定完工日期 | 實際完工日期 | 預定 | 實際 | 超前 | 符合 | 落後 |
| Length (公尺) | Width (公尺) | Area (平方公尺) | Starting Date | Scheduled Completion Date | Actual Completed Date | Scheduled | Actual | Lead (件) | Accord (件) | Delay (件) |
| (m) | (m) | (m ²) | | | | (%) | (%) | (case) | (case) | (case) |
| 50 | 8-9 | 420 | -- | -- | -- | -- | -- | 1 | - | - |
| 50 | 8-9 | 420 | 109.11 | 111.09 | | 2.31 | 3.01 | ✓ | | |

Source: New Construction Office.

Table 5 Parking Lots Constructions

March 2021

| 工程內容 Construction Project | | | | 工期 Project Period | | | 施工進度 Progress | | | | |
|---------------------------|------------|--------------|--------------|-------------------|---------------------------------|-----------------------------|---------------|--------|-------------|---------------|--------------|
| 總面積 | 大型車 停車位 | 小型車 停車位 | 機車 停車位 | 開工日期 | 預定完工日期 | 實際完工日期 | 預定 | 實際 | 超前 | 符合 | 落後 |
| Area (平方公尺) | (格位) | (格位) | (格位) | Starting Date | Scheduled Completion Date | Actual Completed Date | Scheduled | Actual | Lead (件) | Accord (件) | Delay (件) |
| (m ²) | (sites) | (sites) | (sites) | | | | (%) | (%) | (case) | (case) | (case) |
| 237,494 | 339 | 4,074 | 4,704 | -- | -- | -- | -- | -- | 3 | 3 | - |
| 28,975 | 277 | 27 | 56 | 106.12 | 111.10 | | 62.65 | 62.65 | | ✓ | |
| 9,328 | - | 288 | - | 107.08 | 111.05 | | 54.02 | 54.03 | ✓ | | |
| 22,435 | - | 267 | 140 | 108.07 | 111.06 | | 32.62 | 32.62 | | ✓ | |
| 16,138 | - | 369 | 140 | 108.07 | 112.09 | | 15.78 | 16.30 | ✓ | | |
| 34,295 | 12 | 211 | 333 | 108.12 | 112.01 | | 9.75 | 10.38 | ✓ | | |
| 126,323 | 50 | 2,912 | 4,035 | 109.03 | 116.11 | | 3.95 | 3.95 | | ✓ | |

Source: New Construction Office, Hydraulic Engineering Office.

Note: ① The Construction Expense is included in the Public Building project expenditure.

表6 公有建築物工程

110年3月

| 主辦工程機關 | 預算年度 | 工程名稱① | 工程費 |
|---|---------------|--------------------------------|------------------|
| Sponsor | Budget Year | Construction Name | NT\$10 000 |
| | | 總 計 | 3,982,412 |
| 新建工程處 New Construction Office | 106-111 | 1. 臺北市萬華區新和國民小學校舍整體改建工程 | 135,285 |
| | 100-109 | 2. 臺北藝術中心接續工程(第二標-昇降設備工程) | 5,208 |
| | 101-108 | 3. 臺北市政府警察局士林分局社子派出所新建工程 | 75,097 |
| | 103-111 | 4. 中山國中綜合大樓新建工程 | 75,436 |
| | 100-109 | 5. 臺北藝術中心接續工程(第二標) | 144,937 |
| | 107-110 | 6. 臺北市政府消防局劍潭分隊重建工程 | 40,679 |
| | 106-111 | 7. 臺北市南港區東新國民小學校舍改建工程 | 63,586 |
| | 103-112 | 8. 臺北市立景美女中綜合大樓暨附設地下停車場新建工程 | 101,625 |
| | 104-110 | 9. 成功市場改建工程 | 70,123 |
| | 107-111 | 10. 臺北市殯葬管理處第二殯儀館二期整建工程 | 164,817 |
| | 105-109 | 11. 臺北市內湖區南湖國民小學活動中心新建工程 | 28,819 |
| | 108-110 | 12. 臺北市北投區稻香合署大樓新建工程 | 76,622 |
| | 106-109 | 13. 華榮市場公辦都更新建工程 | 85,947 |
| | 107-111 | 14. 南門大樓暨市場改建統包工程 | 295,429 |
| | 106-112 | 15. 臺北市中山區錦州街基地公共住宅新建工程 | 220,500 |
| | 107-110 | 16. 建成綜合大樓改建工程 | 45,447 |
| | 106-113 | 17. 第一果菜(含堤內中繼)及萬大魚類批發市場改建統包工程 | 1,339,934 |
| | 107-110 | 18. 臺北市內湖國小新孝悌樓新建工程接續工程 | 48,939 |
| | 109 | 19. 臺北市北投國民中學活動中心新建工程 | 28,072 |
| | 108-111 | 20. 萬隆東營區社會福利設施用地新建工程 | 153,918 |
| | 107-112 | 21. 臺北市敦化國小校舍拆除改建工程-主體工程 | 70,125 |
| | 108-111 | 22. 臺北市內湖區新湖國民小學活動中心新建工程 | 29,233 |
| 水利工程處 Hydraulic Engineering Office | 88下半年- 105 | 23. 代辦臺北市市場處所屬公有環南市場改建工程主體工程 | 550,800 |
| | 109 | 24. 臺北市中山區培英公共住宅新建工程 | 82,468 |
| | 109 | 25. 臺北市文山區景豐一區社會住宅新建工程 | 49,369 |

資料來源：新建工程處、水利工程處。

附註：①工程名稱如加註(建築工程)或(水電工程)者，係為列表達該細項工程之工期及施工進度，惟工程費仍係代辦該案之總經費(包含建築、水電、空調等細項工程)。

Table 6 Public Building Constructions

March 2021

| 工程內容 Construction Project | | | | 工期 Project Period | | | 施工進度 Progress | | | | |
|---|---------------------------------|---------------------------------------|--|-----------------------|-------------------------------------|---------------------------------|------------------------|---------------------|----------------------|------------------------|-----------------------|
| 棟數 No. of Buildings (棟) (building) | 層數 Storeies | | 總面積 Area (平方公尺) (m ²) | 開工日期 Starting Date | 預定完工日期 Scheduled Completion Date | 實際完工日期 Actual Completed Date | 預定 Scheduled (%) | 實際 Actual (%) | 超前 Lead (case) | 符合 Accord (case) | 落後 Delay (case) |
| | 地上 Ground (層) (storey) | 地下 Under-ground (層) (storey) | | | | | | | | | |
| 36 | -- | -- | 990,043 | -- | -- | -- | -- | -- | 14 | 7 | 4 |
| 5 | 5 | 3 | 34,228 | 106.12 | 111.10 | | 62.65 | 62.65 | | ✓ | |
| 1 | - | - | - | 107.04 | 110.04 | | 75.80 | 77.67 | ✓ | | |
| 1 | 11 | 3 | 12,045 | 107.06 | 110.04 | | 98.81 | 98.82 | ✓ | | |
| 1 | 4 | 1 | 6,413 | 107.08 | 111.05 | | 54.02 | 54.03 | ✓ | | |
| 1 | 12 | 1 | 58,658 | 107.09 | 110.04 | | 87.26 | 87.26 | | ✓ | |
| 1 | 10 | 2 | 8,608 | 108.03 | 110.06 | | 92.81 | 91.80 | | | ✓ |
| 3 | 1-4 | 1 | 16,927 | 108.06 | 110.12 | | 50.12 | 50.15 | ✓ | | |
| 2 | 2-4 | 0-2 | 25,624 | 108.07 | 111.06 | | 32.62 | 32.62 | | ✓ | |
| 1 | 1 | 5 | 24,494 | 108.07 | 112.09 | | 15.78 | 16.30 | ✓ | | |
| 1 | 5 | 4 | 34,408 | 108.09 | 112.01 | | 21.00 | 17.28 | | | ✓ |
| 1 | 4 | 1 | 5,156 | 108.12 | 110.07 | | 65.63 | 63.88 | | | ✓ |
| 1 | 9 | 3 | 17,594 | 108.11 | 111.03 | | 24.51 | 24.63 | ✓ | | |
| 1 | 11 | 3 | 20,131 | 108.05 | 111.12 | | 31.58 | 31.63 | ✓ | | |
| 1 | 12 | 5 | 48,471 | 108.12 | 112.01 | | 9.75 | 10.38 | ✓ | | |
| 2 | 20 | 4 | 45,766 | 109.02 | 112.11 | | 6.83 | 7.71 | ✓ | | |
| 1 | 13 | 4 | 8,744 | 109.01 | 111.06 | | 27.25 | 31.41 | ✓ | | |
| 3 | 2-9 | 1 | 353,130 | 109.03 | 116.11 | | 3.95 | 3.95 | | ✓ | |
| 1 | 5 | 1 | 27,829 | 109.06 | 111.10 | | 21.50 | 21.50 | | ✓ | |
| 1 | 4 | 1 | 5,602 | 109.08 | 111.03 | | 13.49 | 13.49 | | ✓ | |
| 1 | 6 | 2 | 30,932 | 109.10 | 112.04 | | 6.86 | 10.44 | ✓ | | |
| 1 | 5 | 1 | 17,531 | 109.11 | 112.12 | | 7.33 | 7.33 | | ✓ | |
| 1 | 5 | 1 | 4,884 | 109.12 | 111.11 | | 2.90 | 2.95 | ✓ | | |
| 2 | 6 | 2 | 155,346 | 105.11 | 112.02 | | 60.57 | 59.71 | | | ✓ |
| 1 | 14 | 3 | 17,435 | 109.02 | 112.07 | | 10.54 | 11.99 | ✓ | | |
| 1 | 14 | 2 | 10,089 | 109.12 | 112.09 | | 2.70 | 3.07 | ✓ | | |

Source: New Construction Office, Hydraulic Engineering Office.

Note: ① The construction name adding (construction work) or (plumbing/electrical wiring work), is to clearly express this project's construction period and progress. The construction expense is the total funds (including construction, plumbing/electrical wiring, air conditioning and so on.)

表7 共同管道及景觀工程

110年3月

| 主辦工程機關 | 預算年度 | 工程名稱 | 工程費 |
|---|-------------|---|---|
| Sponsor | Budget Year | Construction Name | Construction Expense (萬元) NT\$10 000 |
| | | 總 計 | 76,487 |
| 新建工程處 New Construction Office | 104-110 | 1. 福國路共同管道第二期工程 | 57,676 |
| | 108-109 | 2. 108年度臺北市建築基地內騎樓及沿街面人行空間改善工程 開口契約 | 6,940 |
| | 109 | 3. 新生南路3段水圳意象重現暨人行景觀美化工程 | 3,838 |
| | 109-111 | 4. 臺北市政府消防局關渡分隊與警察局北投分局關渡派出所新建工程-受保護樹木移植與復育 | 470 |
| 水利工程處 Hydraulic Engineering Office | 109 | 5. 延平河濱公園(大稻埕碼頭至忠孝橋下)區域改善工程 | 7,563 |

資料來源：新建工程處、水利工程處。

Table 7 Communal Pipeline and Landscape Constructions

March 2021

| 工程內容 | 工期 Project Period | | | 施工進度 Progress | | | | |
|--|-----------------------|-------------------------------------|---------------------------------|------------------------|---------------------|-----------------------------|-------------------------------|------------------------------|
| | 開工日期 Starting Date | 預定完工日期 Scheduled Completion Date | 實際完工日期 Actual Completed Date | 預定 Scheduled (%) | 實際 Actual (%) | 超前 Lead (件) (case) | 符合 Accord (件) (case) | 落後 Delay (件) (case) |
| Construction Project | -- | -- | -- | -- | -- | 2 | 2 | 1 |
| 1.共同管道工程：幹管1,273公尺、支管845公尺、推管78公尺。 2.其他工程：纜線管路等。 | 106.11 | 111.07 | | 48.77 | 49.47 | ✓ | | |
| 改善本市建築基地內騎樓及沿街面人行空間高低不平 | 108.05 | 109.12 | 110.03 | 100.00 | 100.00 | | | ✓ |
| 拆除校園部份圍牆，鋪面更新美化，植栽整理與新植，以及施作水圳意象之水景設施。 | 109.07 | 110.05 | | 48.00 | 48.00 | | ✓ | |
| 臺北市北投區關渡段二小段93地號既有受保護及非受保護樹木各1株移植至臺北市北投區軟橋段64地號。 | 109.09 | 111.03 | | 18.70 | 18.70 | | ✓ | |
| 新設混凝土板樁護岸、自行車道及人行道更新、煙火步道、五號疏散門堤外彩繪、碼頭柱彩繪美化(後擴項目)、景觀廁所(後擴項目) | 110.03 | 110.09 | | 2.21 | 2.82 | ✓ | | |

表8 防洪工程

110年3月

| 主辦工程機關 | 預算年度 | 工程名稱 | 工程費 |
|---|-------------|----------------------------------|--|
| Sponsor | Budget Year | Construction Name | Construction Expense (萬元) NT\$10 000 |
| | | 總 計 | 14,759 |
| 水利工程處 Hydraulic Engineering Office | 109 | 1. 109年度南區水利建造物預約維護檢修改善工程 | 595 |
| | 109 | 2. 109年度西區水利建造物預約維護檢修改善工程 | 595 |
| | 109 | 3. 109年度北區水利建造物預約維護檢修改善工程 | 595 |
| | 109 | 4. 109年度東區水利建造物預約維護檢修改善工程 | 595 |
| | 109 | 5. 雙溪復興橋至雙溪橋段堤牆設施改善及堤坡綠化工程 | 2,870 |
| | 109 | 6. 臺北市CCTV河川水情監控設備建置工程(第3期) | 1,243 |
| | 109 | 7. 全市堤防美化(第5期)統包工程 | 1,740 |
| | 109 | 8. 疏散門啟閉系統改善工程 | 1,547 |
| | 109 | 9. 109至111年度抽水站前池及閘閘門周邊清疏工程(第2標) | 1,141 |
| | 109 | 10. 信義區西大排木棧道更新工程 | 893 |
| | 109 | 11. 磺港溪壓力箱涵清疏及檢修工程 | 2,945 |

資料來源：水利工程處。

Table 8 Flood Protection Constructions

March 2021

| 工程內容 Construction Project | | | | | 工期 Project Period | | | 施工進度 Progress | | | | |
|---|------------------------------|-----------------|-------------|--------|-------------------|---------------------------|-----------------------|---------------|--------|-------------|---------------|--------------|
| 堤防 | 護岸 | 丁壩 | 閘門 | 其他 | 開工日期 | 預定完工日期 | 實際完工日期 | 預定 | 實際 | 超前 | 符合 | 落後 |
| Embankment (公尺) | Riverbank Protection (公尺) | Spur Dam (座) | Gate (座) | Others | Starting Date | Scheduled Completion Date | Actual Completed Date | Scheduled | Actual | Lead (件) | Accord (件) | Delay (件) |
| (m) | (m) | (set) | (set) | | | | | (%) | (%) | (case) | (case) | (case) |
| - | - | - | - | - | -- | -- | -- | -- | -- | 4 | 7 | - |
| 淡水河(台北橋上游段)、新店溪、景美溪、指南溪 | | | | | 109.03 | 110.03 | 110.03 | 100.00 | 100.00 | | ✓ | |
| 基隆河：左岸-高速公路內湖橋至社子島頭；右岸-高速公路內湖橋至雙溪匯流口；雙溪：左、右岸；淡水河：台北橋至社子島頭 | | | | | 109.03 | 110.03 | 110.03 | 100.00 | 100.00 | | ✓ | |
| 基隆河：右岸雙溪匯流口至淡水河關渡省市交界處；磺溪：左、右岸；磺港溪、貴子坑溪、水磨坑溪 | | | | | 109.03 | 110.04 | | 93.50 | 93.50 | | ✓ | |
| 基隆河：左岸-高速公路內湖橋至大坑溪匯流口；右岸-高速公路內湖橋至內溝溪匯流口；內溝溪、大坑溪、四分溪 | | | | | 109.03 | 110.03 | 110.03 | 100.00 | 100.00 | | ✓ | |
| 堤頂矮牆改善、堤外坡綠化 | | | | | 109.08 | 110.03 | 110.03 | 100.00 | 100.00 | | ✓ | |
| 辦理堤外重點河濱公園、自行車道、碼頭與停車場之CCTV建置工程 | | | | | 109.08 | 110.07 | | 47.83 | 47.90 | ✓ | | |
| 全市堤防美化設計、施工 | | | | | 109.09 | 110.11 | | 48.07 | 48.87 | ✓ | | |
| 疏散門啟閉系統改善 | | | | | 109.10 | 110.05 | | 90.24 | 96.31 | ✓ | | |
| 辦理抽水站前池及閘閥門周邊清疏工程 | | | | | 109.12 | 110.12 | | 84.90 | 84.90 | | ✓ | |
| 更新人行道：274.1m、路緣石：272.6m、欄杆：421.1m、公園座椅：4座 | | | | | 110.01 | 110.06 | | 42.54 | 48.60 | ✓ | | |
| 挖除磺港溪壓力箱涵內淤積，確保箱涵分洪防汛功能 | | | | | 110.01 | 110.04 | | 68.23 | 68.23 | | ✓ | |

Source: Hydraulic Engineering Office.

表9 抽水站新建、擴建工程

110年3月

| 主辦工程機關 | 預算年度 | 工程名稱 | 工程費 | 工程內容 | | |
|---|-------------|-------------------------------------|----------------------|----------|---------|-----------------------|
| | | | | 抽水機 | | |
| | | | | Pump Set | | |
| Sponsor | Budget Year | Construction Name | Construction Expense | 數量 | 口徑 | 抽水量 |
| | | | (萬元) | Number | caliber | Pumping Capacity |
| | | | NT\$10 000 | (座) | (吋) | (立方公尺/秒) |
| | | | | (set) | - | (m ³ /sec) |
| | | 總 計 | 67,594 | - | - | - |
| 水利工程處 Hydraulic Engineering Office | 108 | 1. 民生及士林抽水站抽水機組更新工程 | 15,173 | - | - | - |
| | 109 | 2. 撫遠及南京抽水站機組更新暨康樂等3座抽水站周邊設備更新工程 | 24,266 | - | - | - |
| | 109 | 3. 河川水情監測設備優化改善工程 | 2,140 | - | - | - |
| | 108 | 4. 萬芳、景美及奇岩抽水站機組更新暨埤腹等3座抽水站周邊設備更新工程 | 23,541 | - | - | - |
| | 109 | 5. 109-111年度全市沉水泵吊視檢修工程 | 1,061 | - | - | - |
| | 109 | 6. 109-111年度抽水站機房整修鐵件更新工程 | 1,412 | - | - | - |

資料來源：水利工程處。

Table 9 Rainwater Pump Station New Constructions and Expansion Works

March 2021

| Construction Project | | | | 工期 Project Period | | | 施工進度 Progress | | | | |
|--|------------------------------|-----------------------|--------------------------|------------------------------|---|---|-----------------|--------------|-------------------|---------------------|--------------------|
| 發電機 Electric Generator | | 抽水機房 Pump Set Room | | 開工 日期 Starting Date | 預定 完工 日期 Scheduled Completion Date | 實際 完工 日期 Actual Completed Date | 預定 Scheduled | 實際 Actual | 超前 Lead (件) | 符合 Accord (件) | 落後 Delay (件) |
| 數量 Number (座) | 馬力 Horse- power (匹) | 數量 Number (座) | 面積 Area (平方 公尺) | | | | (%) | (%) | (case) | (case) | (case) |
| (set) | (hp) | (set) | (m ²) | | | | | | | | |
| - | - | - | - | -- | -- | -- | -- | -- | 4 | 2 | - |
| 民生抽水站：置換5部4cms抽水機組、冷卻水系統、燃油系統之汰換更新及廠房修繕工程、更新單梯桿式吊門機。士林抽水站：安裝10部5.5cms抽水機組，相關附屬設備更新 | | | | 109.02 | 110.09 | | 60.30 | 66.68 | ✓ | | |
| 撫遠抽水站、南京抽水站、康樂抽水站、民權(舊)抽水站、南深左抽水站、總一/總二管理中心周邊設備更新工程 | | | | 109.04 | 111.07 | | 41.32 | 54.16 | ✓ | | |
| 本市水情監測資訊系統設備更新及建置自動化之資料介接、微波中繼站設備更新、系統配合增修及整體相關功能運轉測試等工程 | | | | 109.06 | 110.06 | | 71.00 | 82.50 | ✓ | | |
| 萬芳站、景美(舊)站、奇岩站、埤腹站、保儀站、古亭站、福德站等周邊設備更新工程 | | | | 109.06 | 111.07 | | 34.01 | 34.60 | ✓ | | |
| 抽水站沉水泵浦拆卸、吊運及分解檢查 | | | | 109.10 | 111.12 | | 33.20 | 33.20 | | ✓ | |
| 辦理本市各抽水站機房整修及設施修復、更新或增設 | | | | 109.11 | 111.12 | | 41.37 | 41.37 | | ✓ | |

Source: Hydraulic Engineering Office.

表10 雨水下水道新建、改善工程

110年3月

| 主辦工程機關 | 預算年度 | 工程名稱 | 工程費 |
|---|-------------|--------------------------------|---|
| Sponsor | Budget Year | Construction Name | Construction Expense (萬元) NT\$10 000 |
| | | 總 計 | 20,126 |
| 新建工程處 New Construction Office | | 新工處主辦工程合計 | - |
| | 104-110 | 1. 福國路延伸工程(第2期) | ①- |
| | 108-110 | 2. 北投士林科技園區徵收公共工程(第2期-東基地) | ①- |
| | 109-110 | 3. 興隆路1段137巷86號旁道路新築工程 | ①- |
| | 109-111 | 4. 北投士林科技園區區段徵收公共工程(第2期-西基地) | ①- |
| | 109-110 | 5. 信安街15巷(六張犁營區B街廓北側及東側)道路新築工程 | ①- |
| | 110 | 6. 立德路底連接捷運忠義站銜接工程 | ①- |
| | 110-111 | 7. 臺北市第二殯儀館聯外道路新築工程 | ①- |
| | 110 | 8. 桂林路57巷道路新築工程 | ①- |
| 水利工程處 Hydraulic Engineering Office | | 水利處主辦工程合計 | 20,126 |
| | 108 | 9. 雨水下水道結構修補工程(新生等10集水區) | 4,597 |
| | 109 | 10. 109年度雨水下水道緊急搶修預約維護工程(北區) | 1,017 |
| | 109 | 11. 109年度雨水下水道預約維護工程(中正區) | 1,386 |
| | 109 | 12. 109年度雨水下水道預約維護工程(文山、萬華區) | 1,202 |

Table 10 Rainwater Drainage System New Construction and Improvement Works

March 2021

| 工程內容 Construction Project | | | 工期 Project Period | | | 施工進度 Progress | | | | |
|---------------------------|--------------------|---------------------|-------------------|---------------------------------|-----------------------------|---------------|--------|-------------|---------------|--------------|
| 側溝 | 箱涵 | 管涵 | 開工日期 | 預定完工日期 | 實際完工日期 | 預定 | 實際 | 超前 | 符合 | 落後 |
| Side Ditch (公尺) | Box Culvet (公尺) | Pipe Culvet (公尺) | Starting Date | Scheduled Completion Date | Actual Completed Date | Scheduled | Actual | Lead (件) | Accord (件) | Delay (件) |
| (m) | (m) | (m) | | | | (%) | (%) | (case) | (case) | (case) |
| 16,757 | 1,735 | 1,888 | -- | -- | -- | -- | -- | 8 | 13 | 2 |
| 16,757 | 1,679 | 1,848 | -- | -- | -- | -- | -- | 7 | - | 1 |
| 633 | 1,206 | - | 107.11 | 111.10 | | 39.94 | 40.32 | ✓ | | |
| 5,384 | 241 | 666 | 108.09 | 110.12 | | 61.33 | 61.76 | ✓ | | |
| 135 | 6 | 17 | 109.09 | 110.04 | | 13.00 | 18.00 | ✓ | | |
| 9,062 | - | 1,115 | 109.09 | 111.12 | | 8.86 | 9.29 | ✓ | | |
| 461 | - | - | 109.10 | 110.07 | | 39.70 | 64.42 | ✓ | | |
| 473 | - | - | 110.01 | 110.07 | | 11.31 | 26.05 | ✓ | | |
| 525 | 226 | 50 | 110.02 | 111.09 | | 0.64 | 0.30 | | | ✓ |
| 85 | - | - | 110.02 | 110.06 | | 4.59 | 5.46 | ✓ | | |
| - | 56 | 40 | -- | -- | -- | -- | -- | 1 | 13 | 1 |
| 結構修補工程 | | | 108.11 | 110.05 | 110.03 | 97.93 | 100.00 | ✓ | | |
| 緊急搶修預約維護工程 | | | 109.02 | 110.05 | | 93.00 | 93.00 | | ✓ | |
| 預約維護工程 | | | 109.03 | 110.05 | | 89.00 | 89.00 | | ✓ | |
| 預約維護工程 | | | 109.03 | 110.05 | | 80.00 | 80.00 | | ✓ | |

表10 雨水下水道新建、改善工程（續）

110年3月

| 主辦工程機關 | 預算年度 | 工程名稱 | 工程費 |
|---------------------------------------|-------------|-----------------------------------|---|
| Sponsor | Budget Year | Construction Name | Construction Expense (萬元) NT\$10 000 |
| 水利工程處 Hydraulic Engineering Office | 109 | 13. 109年度雨水下水道預約維護工程(中山、松山區) | 1,669 |
| | 109 | 14. 109年度雨水下水道預約維護工程(士林、大同區) | 1,669 |
| | 109 | 15. 109年度雨水下水道預約維護工程(北投區) | 1,017 |
| | 109 | 16. 109年度雨水下水道預約維護工程(信義區) | 1,017 |
| | 109 | 17. 北投區尊賢街243巷周邊排水改善工程 | 625 |
| | 109 | 18. 109年度雨水下水道預約維護工程(南港、內湖區)(第2標) | 1,108 |
| | 110 | 19. 110年度雨水下水道預約維護工程(士林、大同區) | 1,756 |
| | 109 | 20. 研究院路2段排水改善工程 | 621 |
| | 110 | 21. (110)雨水下水道人孔調升降工程(南區) | 959 |
| | 110 | 22. 110年度沉砂池清疏及維護工程 | 480 |
| | 110 | 23. 110年度雨水下水道預約維護工程(中山、松山區) | 1,005 |

資料來源：新建工程處、水利工程處。

附註：①本項工程工程費包含於道路工程內。

Table 10 Rainwater Drainage System New Construction and Improvement Works (Cont.)

March 2021

| 工程內容 Construction Project | | | 工期 Project Period | | | 施工進度 Progress | | | | |
|-------------------------------------|---------------------------------|----------------------------------|------------------------------|---|---|------------------------|---------------------|-----------------------------|-------------------------------|------------------------------|
| 側溝 Side Ditch (公尺) (m) | 箱涵 Box Culvet (公尺) (m) | 管涵 Pipe Culvet (公尺) (m) | 開工 日期 Starting Date | 預定完 工日期 Scheduled Completion Date | 實際完 工日期 Actual Completed Date | 預定 Scheduled (%) | 實際 Actual (%) | 超前 Lead (件) (case) | 符合 Accord (件) (case) | 落後 Delay (件) (case) |
| 預約維護工程 | | | 109.03 | 110.06 | | 95.60 | 95.60 | | ✓ | |
| 預約維護工程 | | | 109.03 | 110.03 | | 100.00 | 96.10 | | | ✓ |
| 預約維護工程 | | | 109.03 | 110.05 | | 70.80 | 70.80 | | ✓ | |
| 預約維護工程 | | | 109.04 | 110.05 | | 78.00 | 78.00 | | ✓ | |
| - | 31 | 40 | 109.09 | 110.03 | 110.03 | 100.00 | 100.00 | | ✓ | |
| 新設集水井：4座；道路銑鋪： 660m ² | | | | | | | | | | |
| 預約維護工程 | | | 109.09 | 110.06 | | 56.00 | 56.00 | | ✓ | |
| 預約維護工程 | | | 110.02 | 110.12 | | 1.50 | 1.50 | | ✓ | |
| - | 25 | - | 110.03 | 110.05 | | 1.20 | 1.20 | | ✓ | |
| 辦理雨水下水道人孔調升降及維護工程 | | | 110.03 | 110.12 | | 23.08 | 23.08 | | ✓ | |
| 辦理全市公私有沉砂池、疏洪道及溝渠用地等清疏及維護 | | | 110.03 | 110.12 | | 39.00 | 39.00 | | ✓ | |
| 預約維護工程 | | | 110.03 | 110.12 | | 0.07 | 0.07 | | ✓ | |

Source: New Construction Office, Hydraulic Engineering Office.

Note: ①The Construction Expense is included in the road project expenditure.

表11 公園綠地新建、改善工程

110年3月

| 主辦工程機關 | 預算年度 | 工程名稱 | 工程費 | 總面積 | 土木工程 | | | | | | |
|---|-------------|---|---------------------------|-------------------|-------------------|-------------------|-------------------|------------|-----------|------------------|------------------------------|
| | | | | | 廣場 | 遊戲地坪 | 園路人行道 | 座椅 | 涼亭 | 花架 | 欄杆阻車 |
| Sponsor | Budget Year | Construction Name | Construction Expense (萬元) | Total Area (平方公尺) | Plaza (平方公尺) | Game Area (平方公尺) | Side-walk (平方公尺) | Chair (座) | Arbor (座) | Flower Shelf (處) | Baluster Arrestment Car (公尺) |
| | | | NT\$10 000 | (m ²) | (m ²) | (m ²) | (m ²) | (no.) | (no.) | (no.) | (m) |
| | | 總 計 | 81,307 | 53,757 | 10,250 | 12,694 | 30,740 | 366 | 13 | 10 | 3,423 |
| | | 公園處主辦工程合計 | 75,960 | 53,757 | 10,250 | 12,694 | 30,740 | 366 | 13 | 10 | 3,423 |
| 公園路燈 工程管理處 Parks and Street Lights Office | 109 | 1. 松榮(松山390號)公園新建工程(G-109-09-109128) | 3,978 | 7,266 | 551 | - | 1,652 | 21 | - | - | - |
| | 108 | 2. 北投士林科技園區區段徵收公共工程(含專案住宅)公1公園及綠地1、2、5綠地新建工程(G-108-09-108154) | 9,268 | 26,592 | 330 | 795 | 6,320 | 73 | - | 3 | 76 |
| | 108 | 3. 北投士林科技園區區段徵收公共工程(含專案住宅)公4公5(二期)及綠地6綠地新建工程(G-108-09-108165) | 7,608 | 19,899 | - | - | 1,600 | 44 | - | 3 | - |
| | 109 | 4. 大後站商圈周邊綠地廣場綠美化工程(G-109-09-109164) | 530 | -- | - | - | 684 | 13 | - | - | - |
| | 108 | 5. 天母公園改善工程(108-09-108166) | 6,328 | -- | 1,674 | 939 | 3,886 | 78 | 9 | - | 698 |
| | 108 | 6. 108年青年、大安森林公園兒童遊戲場改善工程(108-09-108164) | 3,718 | -- | 594 | 4,161 | 382 | - | - | 1 | 125 |
| | 109 | 7. 109年度青年公園管理所所轄公園整建工程-法治公園改善工程(G-109-09-109149) | 780 | -- | - | 148 | 649 | 12 | 1 | 1 | 35 |
| | 109 | 8. 109自然兒童遊戲場改善工程(G-109-09-109146) | 1,170 | -- | - | 588 | 37 | 9 | - | - | - |

Table 11 Park New Construction and Improvement Works
March 2021

| Civil Engineering | | | | | | | 園藝工程 Gardening Engineering | | 工期 Project Period | | | 施工進度 Progress | | | | |
|-------------------|------------------------------|----------------------|--------------------------------|---|---------------------|---------------------------------|----------------------------------|---|----------------------|---|----------------------------------|------------------|----------|-------------|--------------------|--------------|
| 排水 溝 | 游泳 池 | 園燈 | 兒童 遊具 | 體健 設施 | 球場 (運動 場) | 無障 礙 坡道 | 鋪植 草皮 | 栽植 樹花木 | 開工 日期 | 預定 完工 | 實際 完工 | 預定 進度 | 實際 進度 | 超前 | 符合 | 落後 |
| Gutter (公尺) | Swim- ming Pool (處) | Park Light (座) | Child's Game Tool (座) | Physically Healthy Facility (公尺) | Stadi- um (處) | Barrier- free Ramp (座) | Turfing (平方 公尺) | Planting Trees and Flowers (株) | Starting Date | Schedu- led Comple- tion Date | Actual Comple- ted Date | Sche- duled | Actual | Lead (件) | Ac- cord (件) | Delay (件) |
| (m) | (lot) | (set) | (set) | (m) | (lot) | (set) | (m ²) | (no.) | | | | (%) | (%) | (case) | (case) | (case) |
| 4,374 | - | 478 | 113 | 39 | 22 | 12 | 33,555 | 519,124 | -- | -- | -- | -- | -- | 13 | 15 | 5 |
| 4,374 | - | 478 | 113 | 39 | 22 | 12 | 33,555 | 519,124 | -- | -- | -- | -- | -- | 12 | 11 | 4 |
| - | - | 30 | - | 3 | - | - | 4,262 | 10,773 | 109.09 | 110.05 | | 60.26 | 60.27 | ✓ | | |
| 1,020 | - | 60 | 12 | 4 | - | - | 9,431 | 236,200 | 108.12 | 110.04 | | 94.19 | 94.52 | ✓ | | |
| - | - | 65 | 3 | - | 18 | 2 | 7,000 | 54,000 | 109.02 | 110.04 | | 90.10 | 90.50 | ✓ | | |
| 90 | - | - | - | - | - | - | 124 | 1,578 | 109.11 | 110.03 | 110.03 | 100.00 | 100.00 | | | ✓ |
| 1,547 | - | 113 | 11 | 21 | 2 | - | 4,750 | 16,489 | 109.02 | 110.03 | 110.03 | 100.00 | 100.00 | | | ✓ |
| 84 | - | - | 13 | - | - | - | - | - | 109.02 | 110.03 | 110.03 | 100.00 | 100.00 | | | ✓ |
| 264 | - | - | 2 | 2 | - | 5 | 500 | 43 | 109.08 | 110.03 | 110.03 | 100.00 | 100.00 | | | ✓ |
| - | - | 5 | 6 | - | - | - | - | - | 109.08 | 110.03 | 110.03 | 100.00 | 100.00 | | | ✓ |

表11 公園綠地新建、改善工程 (續1)

110年3月

| 主辦工程機關 | 預算年度 | 工程名稱 | 工程費 | 總面積 | 土木工程 | | | | | | |
|---|-------------|--|---------------------------|-------------------|--------------|------------------|------------------|-----------|-----------|------------------|------------------------------|
| | | | | | 廣場 | 遊戲地坪 | 園路人行道 | 座椅 | 涼亭 | 花架 | 欄杆阻車 |
| Sponsor | Budget Year | Construction Name | Construction Expense (萬元) | Total Area (平方公尺) | Plaza (平方公尺) | Game Area (平方公尺) | Side-walk (平方公尺) | Chair (座) | Arbor (座) | Flower Shelf (處) | Baluster Arrestment Car (公尺) |
| | | | NT\$10 000 | (㎡) | (㎡) | (㎡) | (㎡) | (no.) | (no.) | (no.) | (m) |
| 公園路燈工程管理處 Parks and Street Lights Office | 109 | 9. 北投影視音園區綠美化工程及新興公園景觀改善工程(G-109-09-109155) | 4,990 | -- | 1,220 | - | - | 3 | - | 1 | - |
| | 109 | 10. 109年度陽明山公園管理所轄公園整建工程-北投、士林區公園整建工程(G-109-09-109134) | 650 | -- | - | - | - | - | 1 | 1 | 175 |
| | 109 | 11. 臺北科學藝術園區形象指標系統工程(G-109-09-109161) | 517 | -- | - | - | - | - | - | - | - |
| | 108 | 12. 七虎、七星等公園改善工程(G-108-09-108159) | 2,633 | -- | 2,057 | 416 | 1,167 | 29 | - | - | 59 |
| | 109 | 13. 109年兒童遊戲場及附屬設施改善統包工程(G-109-09-109043) | 2,900 | -- | - | 3,075 | - | 5 | - | - | - |
| | 109 | 14. 美崙公園兒童遊戲場更新工程(G-109-09-109156) | 2,218 | -- | 209 | 705 | 128 | 5 | 1 | - | - |
| | 109 | 15. 陽明公園辛亥光復樓整建工程(G-109-09-109107) | 1,650 | -- | - | - | - | - | - | - | - |
| | 109 | 16. 109年度復興等5座公園兒童遊戲場及附屬設施改善統包工程(G-109-09-109126) | 366 | -- | - | - | 533 | - | - | - | - |
| | 109 | 17. 109年度圓山公園管理所轄公園整建工程-中山區、松山區、大同區公園整建工程(G-109-09-109141) | 963 | -- | - | 141 | - | - | - | - | - |
| | 109 | 18. 109年度行義公園整建工程(G-109-09-109153) | 366 | -- | - | - | - | - | - | - | - |

Table 11 Park New Construction and Improvement Works (Cont. 1)

March 2021

| Civil Engineering | | | | | | | 園藝工程 Gardening Engineering | | 工期 Project Period | | | 施工進度 Progress | | | | |
|-------------------|------------------------------|----------------------|--------------------------------|---|---------------------|---------------------------------|----------------------------------|---|----------------------|--------------------------------------|----------------------------------|------------------|----------|-------------|--------------------|--------------|
| 排水 溝 | 游泳 池 | 園燈 | 兒童 遊具 | 體健 設施 | 球場 (運動 場) | 無障 礙 坡道 | 鋪植 草皮 | 栽植 樹花木 | 開工 日期 | 預定 完工 | 實際 完工 | 預定 進度 | 實際 進度 | 超前 | 符合 | 落後 |
| Gutter (公尺) | Swim- ming Pool (處) | Park Light (座) | Child's Game Tool (座) | Physically Healthy Facility (公尺) | Stad- ium (處) | Barrier- free Ramp (座) | Turfing (平方 公尺) | Planting Trees and Flowers (株) | Starting Date | Scheduled Comple- tion Date | Actual Comple- ted Date | Sched- uled | Actual | Lead (件) | Ac- cord (件) | Delay (件) |
| (m) | (lot) | (set) | (set) | (m) | (lot) | (set) | (m ²) | (no.) | | | | (%) | (%) | (case) | (case) | (case) |
| 5 | - | 84 | - | - | - | - | 1,183 | 1,869 | 109.09 | 110.03 | 110.03 | 100.00 | 100.00 | | | ✓ |
| 39 | - | - | - | - | 1 | 1 | - | - | 109.06 | 110.03 | 110.03 | 100.00 | 100.00 | | | ✓ |
| - | - | - | - | - | - | - | - | - | 109.11 | 110.04 | | 88.00 | 89.21 | ✓ | | |
| 476 | - | 50 | 7 | - | - | - | 2,031 | 32,477 | 109.02 | 110.04 | | 96.01 | 96.02 | ✓ | | |
| - | - | - | 27 | 4 | - | - | - | - | 109.09 | 110.04 | | 91.78 | 89.78 | | | ✓ |
| 60 | - | 5 | 1 | 1 | - | - | 702 | 141 | 109.09 | 110.04 | | 70.03 | 71.04 | ✓ | | |
| - | - | - | - | - | - | - | - | - | 109.08 | 110.04 | | 69.44 | 72.83 | ✓ | | |
| - | - | - | - | - | - | - | - | - | 109.09 | 110.04 | | 86.69 | 90.97 | ✓ | | |
| - | - | - | 2 | 4 | 1 | - | - | - | 109.07 | 109.06 | | 82.20 | 82.20 | | | ✓ |
| - | - | - | - | - | - | - | - | - | 109.09 | 110.05 | | 75.00 | 75.00 | | | ✓ |

表11 公園綠地新建、改善工程 (續2)

110年3月

| 主辦工程機關 | 預算年度 | 工程名稱 | 工程費 | 總面積 | 土木工程 | | | | | | |
|---|---------------------------------|--|---------------------------|-------------------|-------------------|-------------------|-------------------|-----------|-----------|------------------|------------------------------|
| | | | | | 廣場 | 遊戲地坪 | 園路人行道 | 座椅 | 涼亭 | 花架 | 欄杆阻車 |
| Sponsor | Budget Year | Construction Name | Construction Expense (萬元) | Total Area (平方公尺) | Plaza (平方公尺) | Game Area (平方公尺) | Side-walk (平方公尺) | Chair (座) | Arbor (座) | Flower Shelf (處) | Baluster Arrestment Car (公尺) |
| | | | NT\$10 000 | (m ²) | (m ²) | (m ²) | (m ²) | (no.) | (no.) | (no.) | (m) |
| 公園路燈工程管理處 Parks and Street Lights Office | 109 | 19. 花博公園新生園區兒童遊戲場工程 (G-109-09-109157) | 4,743 | -- | - | 1,639 | 801 | 42 | - | - | - |
| | 109 | 20. 小觀音山木棧道工程 (G-109-09-109160) | 1,838 | -- | 219 | - | 477 | 10 | - | - | 955 |
| | 109 | 21. 太原廣場改造更新工程 (G-109-09-109166) | 202 | -- | 832 | - | 375 | 6 | - | - | 62 |
| | 110 | 22. 臺北市市政大樓及市府周邊景觀改善工程 (G-110-09-110004) | 15,660 | -- | 1,709 | - | 5,494 | 13 | - | - | - |
| | 110 | 23. 110年本市公園、廣場園路整平改善工程-南港公園管理所、青年公園管理所、園藝管理所轄園路改善工程 (G-110-09-110047) | 860 | -- | 747 | - | 3,518 | - | - | - | 389 |
| | 110 | 24. 110年本市公園、廣場園路整平改善工程-陽明山公園管理所暨花卉試驗中心所轄園路改善工程 (G-110-09-110048) | 737 | -- | - | - | 1,095 | 2 | - | - | 850 |
| | 110 | 25. 110年本市公園、廣場園路整平改善工程-圓山公園管理所暨園藝工程隊所轄園路改善工程 (G-110-09-110049) | 659 | -- | - | - | 1,930 | 1 | - | - | - |
| | 110 | 26. 辛亥生態公園遊戲場景觀加強工程 (G-109-09-110079) | 70 | -- | - | 86 | - | - | - | - | - |
| 110 | 27. 紫陽綠地遮雨棚工程 (G-110-09-110085) | 560 | -- | 109 | - | 12 | - | 1 | - | - | |

Table 11 Park New Construction and Improvement Works (Cont. 2)
March 2021

| Civil Engineering | | | | | | | 園藝工程 Gardening Engineering | | 工期 Project Period | | | 施工進度 Progress | | | | |
|-------------------|------------------------------|----------------------|--------------------------------|---|---------------------|---------------------------------|----------------------------------|---|----------------------|--------------------------------------|----------------------------------|------------------|----------|-------------|--------------------|--------------|
| 排水 溝 | 游泳 池 | 園燈 | 兒童 遊具 | 體健 設施 | 球場 (運動 場) | 無障 礙 坡道 | 鋪植 草皮 | 栽植 樹花木 | 開工 日期 | 預定 完工 | 實際 完工 | 預定 進度 | 實際 進度 | 超前 | 符合 | 落後 |
| Gutter (公尺) | Swim- ming Pool (處) | Park Light (座) | Child's Game Tool (座) | Physically Healthy Facility (公尺) | Stadi- um (處) | Barrier- free Ramp (座) | Turfing (平方 公尺) | Planting Trees and Flowers (株) | Starting Date | Scheduled Comple- tion Date | Actual Comple- ted Date | Sche- duled | Actual | Lead (件) | Ac- cord (件) | Delay (件) |
| (m) | (lot) | (set) | (set) | (m) | (lot) | (set) | (m ²) | (no.) | | | | (%) | (%) | (case) | (case) | (case) |
| 69 | - | 10 | 25 | - | - | - | - | - | 109.10 | 110.05 | | 21.50 | 23.57 | ✓ | | |
| - | - | - | - | - | - | - | - | - | 109.11 | 110.07 | | 23.26 | 25.59 | ✓ | | |
| 363 | - | 13 | - | - | - | - | 35 | 8,395 | 109.12 | 110.06 | | 28.38 | 31.13 | ✓ | | |
| 212 | - | 43 | - | - | - | 3 | 3,537 | 157,159 | 110.01 | 110.10 | | 3.62 | 2.98 | | | ✓ |
| 21 | - | - | - | - | - | 1 | - | - | 110.02 | 110.08 | | 4.28 | 4.14 | | | ✓ |
| - | - | - | - | - | - | - | - | - | 110.02 | 110.07 | | 1.70 | 1.70 | | | ✓ |
| 92 | - | - | - | - | - | - | - | - | 110.02 | 110.08 | | 3.44 | 3.56 | ✓ | | |
| 4 | - | - | 4 | - | - | - | - | - | 110.03 | 110.04 | | 80.00 | 80.00 | | | ✓ |
| 27 | - | - | - | - | - | - | - | - | 110.03 | 110.08 | | 0.20 | 0.20 | | | ✓ |

表11 公園綠地新建、改善工程（續3完）

110年3月

| 主辦工程機關 | 預算年度 | 工程名稱 | 工程費 | 總面積 | 土木工程 | | | | | | |
|---------------------------------------|-------------|---------------------------------|---------------------------|-------------------|-------------------|-------------------|-------------------|-----------|-----------|------------------|------------------------------|
| | | | | | 廣場 | 遊戲地坪 | 園路人行道 | 座椅 | 涼亭 | 花架 | 欄杆阻車 |
| Sponsor | Budget Year | Construction Name | Construction Expense (萬元) | Total Area (平方公尺) | Plaza (平方公尺) | Game Area (平方公尺) | Side-walk (平方公尺) | Chair (座) | Arbor (座) | Flower Shelf (處) | Baluster Arrestment Car (公尺) |
| | | | NT\$10 000 | (m ²) | (m ²) | (m ²) | (m ²) | (no.) | (no.) | (no.) | (m) |
| | | 水利處主辦工程合計 | 5,347 | -- | - | - | - | - | - | - | - |
| 水利工程處 Hydraulic Engineering Office | 109 | 28. 109年度全市河濱公園水電設施預約維護工程 | 383 | -- | - | - | - | - | - | - | - |
| | 109 | 29. 108年度全市河濱公園綠化預約維護工程(109年續約) | 770 | -- | - | - | - | - | - | - | - |
| | 109 | 30. 109年度北區河濱公園土木預約維護工程 | 958 | -- | - | - | - | - | - | - | - |
| | 109 | 31. 109年度臺北市河濱公園褐根病防治及其他病蟲害防治工程 | 200 | -- | - | - | - | - | - | - | - |
| | 109 | 32. 109年度全市河濱公園花海工程 | 1,435 | -- | - | - | - | - | - | - | - |
| | 109 | 33. 中正河濱公園兒童遊戲場新建工程 | 1,601 | -- | - | - | - | - | - | - | - |

資料來源：公園路燈工程管理處、水利工程處。

Table 11 Park New Construction and Improvement Works (Cont. 3 End)

March 2021

| Civil Engineering | | | | | | | 園藝工程 Gardening Engineering | | 工期 Project Period | | | 施工進度 Progress | | | | |
|-------------------|------------------------------|----------------------|--------------------------------|---|---------------------|---------------------------------|----------------------------------|---|----------------------|--------------------------------------|----------------------------------|------------------|----------|-------------|--------------------|--------------|
| 排水 溝 | 游泳 池 | 園燈 | 兒童 遊具 | 體健 設施 | 球場 (運動 場) | 無障 礙 坡道 | 鋪植 草皮 | 栽植 樹花木 | 開工 日期 | 預定 完工 | 實際 完工 | 預定 進度 | 實際 進度 | 超前 | 符合 | 落後 |
| Gutter (公尺) | Swim- ming Pool (處) | Park Light (座) | Child's Game Tool (座) | Physically Healthy Facility (公尺) | Stadi- um (處) | Barrier- free Ramp (座) | Turfing (平方 公尺) | Planting Trees and Flowers (株) | Starting Date | Scheduled Comple- tion Date | Actual Comple- ted Date | Sche- duled | Actual | Lead (件) | Ac- cord (件) | Delay (件) |
| (m) | (lot) | (set) | (set) | (m) | (lot) | (set) | (m ²) | (no.) | | | | (%) | (%) | (case) | (case) | (case) |
| - | - | - | - | - | - | - | - | - | -- | -- | -- | -- | -- | 1 | 4 | 1 |
| - | - | - | - | - | - | - | - | - | 109.03 | 110.03 | 110.03 | 100.00 | 100.00 | | | ✓ |
| - | - | - | - | - | - | - | - | - | 109.04 | 110.03 | 110.03 | 100.00 | 100.00 | | | ✓ |
| - | - | - | - | - | - | - | - | - | 109.04 | 110.03 | 110.03 | 100.00 | 100.00 | | | ✓ |
| - | - | - | - | - | - | - | - | - | 109.08 | 110.03 | 110.03 | 100.00 | 100.00 | | | ✓ |
| - | - | - | - | - | - | - | - | - | 109.09 | 110.03 | | 100.00 | 98.20 | | | ✓ |
| - | - | - | - | - | - | - | - | - | 109.10 | 110.04 | | 88.48 | 88.82 | ✓ | | |

表12 污水下水道新建、改善工程

110年3月

| 主辦工程機關 | 預算年度 | 工程名稱 | 工程費 |
|-------------------------------------|-------------|--------------------------------|---|
| Sponsor | Budget Year | Construction Name | Construction Expense (萬元) NT\$10 000 |
| 衛生下水道工程處 Sewerage Systems Office | | 總 計 | 117,548 |
| | 109-112 | 1. 109-112年東區分管網暨支管及用戶排水設備統包工程 | 36,270 |
| | 109-112 | 2. 109-112年西區分管網暨支管及用戶排水設備統包工程 | 18,879 |
| | 109 | 3. 109年西區支管及用戶排水設備工程(預約式工程) | 2,850 |
| | 109-112 | 4. 109-112年南區分管網暨支管及用戶排水設備統包工程 | 19,400 |
| | 109 | 5. 109年南區支管及用戶排水設備工程(預約式工程) | 2,838 |
| | 109-112 | 6. 109-112年北區分管網暨支管及用戶排水設備統包工程 | 37,311 |

資料來源：衛生下水道工程處。

Table 12 Sewerage System New Construction and Improvement Works
March 2021

| | | 工程內容 Construction Project | | | | | 工期 Project Period | | | 施工進度 Progress | | | | |
|-------|-----------|---------------------------|---------------------|--------------|--------------|-----------------------------|-------------------|---------------------------|-----------------------|---------------|------------|-------------|---------------|--------------|
| 主幹管 | 次幹管 | 分支管 | 抽揚水站 | 人孔 | 清除孔 | 截流設施 | 開工日期 | 預定完工日期 | 實際完工日期 | 預定 | 實際 | 超前 | 符合 | 落後 |
| Trunk | Sub-Trunk | Branch Pipeline | Pumping Station (座) | Man-hole (座) | Cleanout (座) | Interception Facilities (個) | Starting Date | Scheduled Completion Date | Actual Completed Date | Scheduled (%) | Actual (%) | Lead (case) | Accord (case) | Delay (case) |
| (m) | (m) | (m) | (no.) | (no.) | (no.) | (no.) | | | | (%) | (%) | (case) | (case) | (case) |
| - | - | 54,399 | - | 50 | 156 | - | -- | -- | -- | -- | -- | - | 6 | - |
| - | - | 16,493 | - | - | - | - | 109.05 | 113.04 | | 20.42 | 20.42 | | ✓ | |
| - | - | 9,756 | - | 16 | - | - | 109.06 | 113.05 | | 17.36 | 17.36 | | ✓ | |
| - | - | 463 | - | 11 | 156 | - | 109.04 | 110.06 | | 100.00 | 100.00 | | ✓ | |
| - | - | 10,103 | - | 4 | - | - | 109.07 | 113.06 | | 17.50 | 17.50 | | ✓ | |
| - | - | 655 | - | 4 | - | - | 109.04 | 110.06 | | 100.00 | 100.00 | | ✓ | |
| - | - | 16,929 | - | 15 | - | - | 109.06 | 113.05 | | 16.28 | 16.28 | | ✓ | |

表13 治山防災整體治理工程

110年3月

| 主辦工程機關 | 預算年度 | 工程名稱 | 工程費 | 工程內容 | | | |
|--|-------------|--|---------------|--------------------------------------|-------------------|--------------|-----------------|
| | | | | 防砂壩 | 潛壩 | 丁壩 | 堤防 |
| Sponsor | Budget Year | Construction Name | NT\$10 000 | Against Granulated Substance Dam (座) | Submerged Dam (座) | Spur Dam (座) | Embankment (公尺) |
| 大地工程處 Geotechnical Engineering Office | | 總計 | 42,404 | - | - | - | - |
| | 110 | 1. 109年度臺北市山坡地邊坡(北區)維護預約式及代履行工程(110年續約) | 3,526 | - | - | - | - |
| | 110 | 2. 109年度臺北市山坡地邊坡(南區)暨農業環境維護預約式工程(110年續約) | 3,390 | - | - | - | - |
| | 110 | 3. 109年度山坡地住宅邊坡及老舊聚落緊急水土保持工程(110年續約) | 2,123 | - | - | - | - |
| | 110 | 4. 109年度臺北市山坡地溪溝更新預約式工程(北區)(110年續約) | 2,080 | - | - | - | - |
| | 110 | 5. 109年度臺北市山坡地溪溝更新預約式工程(南區)(110年續約) | 2,080 | - | - | - | - |
| | 110 | 6. 110年度臺北市山區道路緊急處理工程(北投及信義區) | 3,892 | - | - | - | - |
| | 110 | 7. 110年度臺北市山區道路緊急處理工程(士林及南港區) | 4,861 | - | - | - | - |
| | 110 | 8. 110年度臺北市山區道路緊急處理工程(大安及文山區) | 2,383 | - | - | - | - |

Table 13 Watershed Management and Disaster Prevention

March 2021

| Construction Project | | | | | | | 工期 Project Period | | | 施工進度 Progress | | | | |
|------------------------------------|----------------------|---------------------------|--------------|--------------------|------------------------------|--------------------------------|-------------------|---------------------------|-----------------------|---------------|--------|----------|------------|-----------|
| 整流 | 固床工 | 護岸 | 魚道 | 蝕溝控制 | 崩塌地處理 | 植生綠美化 | 開工日期 | 預定完工 | 實際完工 | 預定 | 實際 | 超前 | 符合 | 落後 |
| Rectification (公尺) | Groundsill Works (座) | Riverbank Protection (公尺) | Fish Way (座) | Gully Control (公尺) | Protection for collapse (公頃) | Greening Beautification (平方公尺) | Starting Date | Scheduled Completion Date | Actual Completed Date | Scheduled | Actual | Lead (件) | Accord (件) | Delay (件) |
| (m) | (set) | (m) | (set) | (m) | (hectare) | (m ²) | | | | (%) | (%) | (case) | (case) | (case) |
| - | - | - | - | - | 0 | - | -- | -- | -- | -- | -- | 15 | - | 2 |
| 1.側溝修補34m | | | | | | | 110.01 | 110.12 | | 0.56 | 2.91 | ✓ | | |
| 2.立體網1,200m ² | | | | | | | | | | | | | | |
| | | | | | | | 110.02 | 110.12 | | 2.26 | 7.80 | ✓ | | |
| 坡面打設錨釘及掛網噴漿：699.35m ² | | | | | | | 110.01 | 110.12 | | 6.99 | 22.88 | ✓ | | |
| | | | | | | | 110.02 | 110.12 | | 0.16 | 28.03 | ✓ | | |
| | | | | | | | 110.02 | 110.12 | | 1.36 | 15.72 | ✓ | | |
| 山區道路全線清淤 通報單點位施作(坑洞修補、倒樹移除、除草等) | | | | | | | 110.02 | 110.12 | | 2.79 | 6.78 | ✓ | | |
| 通報案件施作(路面修補、倒樹移除、清淤除草等) | | | | | | | 110.01 | 110.12 | | 3.21 | 4.15 | ✓ | | |
| | | | | | | | 110.01 | 110.12 | | 4.65 | 17.03 | ✓ | | |

表13 治山防災整體治理工程（續）

110年3月

| 主辦工程機關 | 預算年度 | 工程名稱 | 工程費 | 工程內容 | | | |
|--|-------------|---|---|---|-----------------------------|-----------------------|------------------------|
| | | | | 防砂壩 | 潛壩 | 丁壩 | 堤防 |
| Sponsor | Budget Year | Construction Name | Construction Expense (萬元) NT\$10 000 | Against Granulated Substance Dam (座) (set) | Sub-merged Dam (座) (set) | Spur Dam (座) (set) | Embankment (公尺) (m) |
| 大地工程處 Geotechnical Engineering Office | 110 | 9. 110年度山坡地遊憩場域及山區道路(中山區)緊急處理工程 | 633 | - | - | - | - |
| | 110 | 10. 110年度臺北市山區道路緊急處理工程(內湖區) | 2,387 | - | - | - | - |
| | 110 | 11. 109年度山區道路AC路面銑鋪及改善維護預約式工程(第1次契約變更) | 3,828 | - | - | - | - |
| | 110 | 12. 110年度臺北市北區登山步道維護更新預約式工程 | 1,372 | - | - | - | - |
| | 110 | 13. 110年度臺北市南區登山步道維護更新預約式工程 | 1,372 | - | - | - | - |
| | 110 | 14. 109年度臺北大縱走及四獸山登山步道維護更新預約式工程(110年續約) | 2,233 | - | - | - | - |
| | 110 | 15. 110年度山坡地遊憩場域及山區道路(中山區)緊急處理工程 | 1,542 | - | - | - | - |
| | 109-110 | 16. 109年度臺北市圓山風景區整體營造改善預約式工程 | 3,186 | - | - | - | - |
| | 109 | 17. 109年度碧山露營場管理室新建工程 | 1,517 | - | - | - | - |

資料來源：大地工程處。

Table 13 Watershed Management and Disaster Prevention (Cont.)

March 2021

| Construction Project | | | | | | | 工期 Project Period | | | 施工進度 Progress | | | | |
|---|----------------------------|---------------------------------|--------------------|--------------------------|---|---|-------------------|---------------------------------|-----------------------------|----------------|--------|-------------|---------------|--------------|
| 整流 | 固床工 | 護岸 | 魚道 | 蝕溝 控制 | 崩塌地 處理 | 植生 綠美化 | 開工 日期 | 預定 完工 | 實際 完工 | 預定 | 實際 | 超前 | 符合 | 落後 |
| Rectifi- cation (公尺) | Groundsill Works (座) | Riverbank Protection (公尺) | Fish Way (座) | Gully Control (公尺) | Protec- tion for collapse (公頃) | Greening Beautifi- cation (平方 公尺) | Starting Date | Scheduled Completion Date | Actual Completed Date | Sche- duled | Actual | Lead (件) | Accord (件) | Delay (件) |
| (m) | (set) | (m) | (set) | (m) | (hectare) | (m ²) | | | | (%) | (%) | (case) | (case) | (case) |
| 中山區山區道路平時維護及改善修復，包含水溝清淤、修枝、邊坡清理、路燈修繕、木棧道上警示黃漆、廢棄物移除、設置緊急標誌等 | | | | | | | 110.01 | 110.12 | | 2.95 | 3.02 | ✓ | | |
| 1.工區一碧湖主線0+900處護欄改善-護欄除鏽上漆 | | | | | | | 110.02 | 110.12 | | 4.08 | 11.08 | ✓ | | |
| 2.工區二碧湖主線1+200處駁坎修補-駁坎修補掛網植生 | | | | | | | | | | | | | | |
| 本案業於110年2月8日開工，業依規劃設計進行統鋪工作 | | | | | | | 110.02 | 110.12 | | 0.24 | 4.81 | ✓ | | |
| 登山步道、休憩平台、扶手欄杆 | | | | | | | 110.02 | 110.12 | | 2.38 | 1.71 | | | ✓ |
| 登山步道、休憩平台、扶手欄杆 | | | | | | | 110.02 | 110.12 | | 0.18 | 6.07 | ✓ | | |
| 登山步道、休憩平台、扶手欄杆 | | | | | | | 110.02 | 110.12 | | 0.18 | 5.97 | ✓ | | |
| 露營場、風景區及轄管休閒場域等設施平時維護及改善修復，包含水溝清淤、修枝、邊坡清理、路燈修繕、木平台木椅修繕、木棧道上警示黃漆、廢棄物移除、設置緊急標誌等 | | | | | | | 110.01 | 110.12 | | 2.95 | 3.02 | ✓ | | |
| 1.圓山風景區內林木疏伐 | | | | | | | 109.02 | 110.12 | | 40.24 | 75.49 | ✓ | | |
| 2.圓山風景區內閒置場域拆除及綠美化 | | | | | | | | | | | | | | |
| 1.新設碧山露營場管理室及銀河透水步道 | | | | | | | 109.12 | 111.08 | | 9.86 | 8.71 | | | ✓ |
| 2.改善既有地形為低衝擊開發滯洪池及配合水保計畫修建相關水保工程 | | | | | | | | | | | | | | |
| 3.園區綠美化及園藝景觀燈規劃 | | | | | | | | | | | | | | |

Source: Geotechnical Engineering Office.

表14 污水下水道用戶接管概況

| 年(月)別 | 當年(月)污水處理戶數(戶) | | | |
|---------------|--|---------------------------|-----------------------------|--|
| | No. of Households Served by Wastewater Collection in Each Year (Month) (no.) | | | |
| | 總計 | 公共污水下水道 門牌用戶接管戶數 | 建築物自設專用污 水下水道設置戶數 | 建築物自設污水處理 設施設置戶數 |
| Year (Month) | Grand Total | Public Sanitary Sewers | Specific Sanitary Sewers | Households with Building Sewage Processing Facilities |
| 民國 91 年 2002 | 41 852 | 37 885 | 1 478 | 2,489 |
| 民國 92 年 2003 | 34 718 | 31 928 | 1 684 | 1 106 |
| 民國 93 年 2004 | 39 930 | 37 991 | 1 081 | 858 |
| 民國 94 年 2005 | 47 585 | 44 936 | 1 251 | 1 398 |
| 民國 95 年 2006 | 29 132 | 25 798 | 1 224 | 2 110 |
| 民國 96 年 2007 | 34 430 | 32 513 | -960 | 2 877 |
| 民國 97 年 2008 | 42 775 | 40 010 | 1 172 | 1 593 |
| 民國 98 年 2009 | 34 635 | 33 300 | 216 | 1 119 |
| 民國 99 年 2010 | 41 663 | 40 902 | 163 | 598 |
| 民國 100 年 2011 | 31 993 | 31 237 | 3 | 753 |
| 民國 101 年 2012 | 31 442 | 30 822 | 1 | 619 |
| 民國 102 年 2013 | 24 543 | 24 145 | 2 | 396 |
| 民國 103 年 2014 | 21 825 | 21 638 | - | 187 |
| 民國 104 年 2015 | 12 391 | 12 265 | - | 126 |
| 民國 105 年 2016 | 10 584 | 10 475 | - | 109 |
| 民國 106 年 2017 | 10 468 | 10 357 | - | 111 |
| 民國 107 年 2018 | 12 564 | 12 528 | - | 36 |
| 民國 108 年 2019 | 27 687 | 63 367 | -25,232 | -10,448 |
| 民國 109 年 2020 | 7 972 | 8 103 | -1 | -130 |
| 3月 Mar. | 1 025 | 1 025 | - | - |
| 4月 Apr. | 280 | 279 | - | 1 |
| 5月 May | 416 | 560 | -1 | -143 |
| 6月 June | 520 | 518 | - | 2 |
| 7月 July | 1 320 | 1 319 | - | 1 |
| 8月 Aug. | 566 | 564 | - | 2 |
| 9月 Sep. | 524 | 524 | - | - |
| 10月 Oct. | 983 | 983 | - | - |
| 11月 Nov. | 1 059 | 1 056 | - | 3 |
| 12月 Dec. | 774 | 773 | - | 1 |
| 民國 110 年 2021 | | | | |
| 1月 Jan. | 1 208 | 1 196 | - | 12 |
| 2月 Feb. | 963 | 963 | - | - |
| 3月 Mar. | 536 | 536 | - | - |

資料來源：衛生下水道工程處。

說明：(1)污水處理率=累計污水處理戶數×戶量/人口數×100，103年以前戶量以4計算。自99年起比率超過100%者，以100%表示。

(2)門牌戶數接管普及率 $g=b/d \times 100$ ，108年4月以前 $g=(b+c)/d \times 100$ 。

(3)96年、108年清查資料，扣除專用污水下水道重複列計者，致用戶數為負值或減少。

Table 14 Overview of Household Sewerage System Connections

| 截至當年(月)底累計污水處理戶數 (戶) Accumulated No. of Households Served by Wastewater Collection (no.) | | | | 門牌 總戶數 (戶) No. of Doorplates (no.) d | 污水處理率 Percentage of Population Served by Wastewater Collection | 門牌戶數 接管普及率 Doorplate Sewer Connection Rate (%) g |
|---|-----------------------------------|------------------------------------|--|---|---|--|
| 總計 | 公共污水下水道 門牌用戶接管戶數 | 建築物自設專用污水 下水道設置戶數 | 建築物自設污水處理 設施設置戶數 | | | |
| Grend Total a | Public Sanitary Sewers b | Special Sanitary Sewers c | Households with Building Sewage Processing Facilities | | | |
| 412,745 | 383,828 | 22 869 | 6 048 | 943 876 | 62.49 | 43.09 |
| 447 463 | 415 756 | 24 553 | 7 154 | 981 847 | 68.13 | 44.84 |
| 487 393 | 453 747 | 25 634 | 8 012 | 988 693 | 74.34 | 48.49 |
| 534 978 | 498 683 | 26 885 | 9 410 | 987 274 | 81.79 | 53.23 |
| 564 110 | 524 481 | 28 109 | 11 520 | 987 274 | 85.72 | 55.97 |
| 598 540 | 556 994 | 27 149 | 14 397 | 1 033 315 | 91.06 | 56.53 |
| 641 315 | 597 004 | 28 321 | 15 990 | 1 035 299 | 97.80 | 60.40 |
| 675 950 | 630 304 | 28 537 | 17 109 | 1 062 320 | 103.70 | 62.02 |
| 717 613 | 671 206 | 28 700 | 17 707 | 1 068 561 | 100.00 | 65.50 |
| 749 606 | 702 443 | 28 703 | 18 460 | 1 076 178 | 100.00 | 67.94 |
| 781 048 | 733 265 | 28 704 | 19 079 | 1 082 773 | 100.00 | 70.37 |
| 805 591 | 757 410 | 28 706 | 19 475 | 1 087 747 | 100.00 | 72.27 |
| 827 416 | 779 048 | 28 706 | 19 662 | 1 094 032 | 100.00 | 73.83 |
| 839 807 | 791 313 | 28 706 | 19 788 | 1 099 882 | 80.42 | 74.56 |
| 850 391 | 801 788 | 28 706 | 19 897 | 1 104 774 | 81.07 | 75.17 |
| 860 859 | 812 145 | 28 706 | 20 008 | 1 111 127 | 81.81 | 75.68 |
| 873 423 | 824 673 | 28 706 | 20 044 | 1 114 906 | 82.81 | 76.54 |
| 901 110 | 888 040 | 3 474 | 9 596 | 1 117 782 | 84.83 | 79.45 |
| 909 082 | 896 143 | 3 473 | 9 466 | 1 120 148 | 85.58 | 80.00 |
| 902 640 | 889 567 | 3 474 | 9 599 | 1 119 584 | 85.29 | 79.46 |
| 902 920 | 889 846 | 3 474 | 9 600 | 1 119 514 | 85.11 | 79.49 |
| 903 336 | 890 406 | 3 473 | 9 457 | 1 119 336 | 85.30 | 79.55 |
| 903 856 | 890 924 | 3 473 | 9 459 | 1 119 156 | 85.08 | 79.61 |
| 905 176 | 892 243 | 3 473 | 9 460 | 1 119 969 | 85.33 | 79.67 |
| 905 742 | 892 807 | 3 473 | 9 462 | 1 120 028 | 85.18 | 79.71 |
| 906 266 | 893 331 | 3 473 | 9 462 | 1 120 162 | 85.39 | 79.75 |
| 907 249 | 894 314 | 3 473 | 9 462 | 1 119 968 | 85.57 | 79.85 |
| 908 308 | 895 370 | 3 473 | 9 465 | 1 120 226 | 85.41 | 79.93 |
| 909 082 | 896 143 | 3 473 | 9 466 | 1 120 148 | 85.58 | 80.00 |
| 910 290 | 897 339 | 3 473 | 9 478 | 1 120 201 | 85.86 | 80.11 |
| 911 253 | 898 302 | 3 473 | 9 478 | 1 120 202 | 86.10 | 80.19 |
| 911 789 | 898 838 | 3 473 | 9 478 | 1 120 651 | 86.01 | 80.21 |

Source: Sewerage Systems Office.

Explanation: 1. Percentage of Population Served by Wastewater Collection = Accumulated No. of Households Served by Wastewater Collection × Household Mean Size / Population × 100. Before 2014, Household Mean Size was 4. From 2010 onward, the figures exceeding 100% were showed 100%.

2. Doorplate Sewer Connection Rate $g = b/d \times 100$. Before April 2019, $g = (b+c)/d \times 100$.

3. In 2007 and 2019, repeated calculation numbers were deducted from the number of Special Sanitary Sewer connected households, which results a negative number or a decrease in the amount.

表15 公園綠地

單位：處、平方公尺

| 年底及區別 End of Year & District | | | | 已開闢公園綠地 | | | | | |
|---------------------------------|-------------------------|------------|-------------------|-------------------|------------------|--------------|----------------|---------------------|------------|
| | | | | 總計 Grand Total | | 公 園 Parks | | 綠 地 Green Fields | |
| | | | | 處數 no. | 面積 area | 處數 no. | 面積 area | 處數 no. | 面積 area |
| 民國 87 年 底 | End of 1998 | 660 | 11 375 178 | 452 | 6 398 546 | 156 | 497 422 | | |
| 民國 88 年 底 | End of 1999 | 683 | 11 765 710 | 463 | 6 628 170 | 168 | 653 065 | | |
| 民國 89 年 底 | End of 2000 | 702 | 12 201 274 | 470 | 6 746 291 | 174 | 690 698 | | |
| 民國 90 年 底 | End of 2001 | 726 | 12 643 384 | 484 | 7 144 069 | 184 | 729 714 | | |
| 民國 91 年 底 | End of 2002 | 745 | 12 723 060 | 496 | 7 210 701 | 188 | 733 779 | | |
| 民國 92 年 底 | End of 2003 | 757 | 12 773 055 | 504 | 7 237 804 | 191 | 743 565 | | |
| 民國 93 年 底 | End of 2004 | 765 | 12 983 800 | 512 | 7 362 764 | 188 | 712 630 | | |
| 民國 94 年 底 | End of 2005 | 773 | 13 098 871 | 518 | 7 421 787 | 190 | 711 236 | | |
| 民國 95 年 底 | End of 2006 | 784 | 13 246 975 | 524 | 7 522 538 | 192 | 712 296 | | |
| 民國 96 年 底 | End of 2007 | 794 | 13 441 988 | 531 | 7 682 047 | 192 | 712 796 | | |
| 民國 97 年 底 | End of 2008 | 804 | 13 525 134 | 536 | 7 773 009 | 195 | 690 415 | | |
| 民國 98 年 底 | End of 2009 | 813 | 13 508 871 | 542 | 7 772 495 | 198 | 673 026 | | |
| 民國 99 年 底 | End of 2010 | 821 | 13 529 929 | 547 | 7 782 650 | 200 | 683 749 | | |
| 民國 100 年 底 | End of 2011 | 833 | 13 643 094 | 551 | 7 898 079 | 206 | 676 185 | | |
| 民國 101 年 底 | End of 2012 | 838 | 13 667 760 | 556 | 7 932 743 | 206 | 668 463 | | |
| 民國 102 年 底 | End of 2013 | 843 | 13 687 731 | 564 | 7 955 002 | 203 | 666 175 | | |
| 民國 103 年 底 | End of 2014 | 851 | 13 748 610 | 569 | 8 000 077 | 205 | 680 430 | | |
| 民國 104 年 底 | End of 2015 | 857 | 13 805 960 | 573 | 8 062 480 | 206 | 674 507 | | |
| 民國 105 年 底 | End of 2016 | 861 | 14 329 914 | 576 | 8 582 016 | 207 | 678 257 | | |
| 民國 106 年 底 | End of 2017 | 871 | 14 352 093 | 581 | 8 586 192 | 211 | 684 639 | | |
| 民國 107 年 底 | End of 2018 | 930 | 15 440 822 | 601 | 9 422 086 | 212 | 682 141 | | |
| 民國 108 年 底 | End of 2019 | 961 | 15 679 559 | 607 | 9 579 806 | 214 | 677 390 | | |
| 民國 109 年 12 月 底 | End of Dec. 2020 | 976 | 16 078 307 | 623 | 9 978 903 | 213 | 674 861 | | |
| 松山區 | SongShan | 52 | 1 057 900 | 46 | 180 411 | 3 | 4 464 | | |
| 信義區 | XinYi | 86 | 587 919 | 56 | 457 201 | 20 | 43 122 | | |
| 大安區 | DaAn | 69 | 619 760 | 62 | 610 863 | 7 | 8 897 | | |
| 中山區 | ZhongShan | 101 | 1 710 443 | 70 | 764 668 | 23 | 39 419 | | |
| 中正區 | ZhongZheng | 33 | 893 568 | 20 | 567 960 | 2 | 20 720 | | |
| 大同區 | DaTong | 38 | 265 673 | 20 | 126 974 | 4 | 4 681 | | |
| 萬華區 | WanHua | 39 | 1 677 503 | 31 | 584 285 | 1 | 478 | | |
| 文山區 | WenShan | 102 | 2 994 878 | 82 | 2 460 369 | 16 | 21 656 | | |
| 南港區 | NanGang | 61 | 847 932 | 37 | 681 114 | 14 | 62 950 | | |
| 內湖區 | NeiHu | 100 | 1 449 718 | 82 | 907 795 | 11 | 58 732 | | |
| 士林區 | ShiLin | 115 | 1 665 338 | 48 | 910 615 | 44 | 138 358 | | |
| 北投區 | BeiTou | 174 | 2 268 811 | 69 | 1 726 648 | 68 | 271 384 | | |
| 跨區域 | Others | 6 | 38 864 | - | - | - | - | | |

資料來源：公園路燈工程管理處、水利工程處。

Table 15 Parks and Green Fields

Unit: number; m²

| Constructed Parks and Green Fields | | | | | | | | 每人享有公園綠地面積 |
|------------------------------------|---------------|-------------|----------------|-------------------------|------------------|----------------------|----------------|--|
| 兒童遊樂場 Sport Spots for Children | | 廣場 Plaza | | 河濱公園 Riverside Parks | | 線形公園 Linear Parks | | |
| 處數 no. | 面積 area | 處數 no. | 面積 area | 處數 no. | 面積 area | 處數 no. | 面積 area | Per Capita Area of Parks and Green Fields |
| 11 | 15 552 | 19 | 128 708 | 22 | 4 334 950 | - | - | |
| 11 | 15 552 | 19 | 128 501 | 22 | 4 340 422 | - | - | 4.45 |
| 11 | 15 552 | 23 | 141 777 | 24 | 4 606 956 | - | - | 4.61 |
| 11 | 15 874 | 23 | 146 771 | 24 | 4 606 956 | - | - | 4.80 |
| 11 | 15 874 | 26 | 155 750 | 24 | 4 606 956 | - | - | 4.82 |
| 11 | 15 874 | 26 | 157 156 | 25 | 4 618 656 | - | - | 4.86 |
| 11 | 15 874 | 29 | 174 980 | 25 | 4 717 552 | - | - | 4.95 |
| 11 | 16 030 | 29 | 152 429 | 25 | 4 797 389 | - | - | 5.01 |
| 11 | 16 030 | 29 | 152 382 | 28 | 4 843 729 | - | - | 5.03 |
| 11 | 16 030 | 32 | 173 641 | 28 | 4 857 474 | - | - | 5.11 |
| 11 | 16 030 | 34 | 188 206 | 28 | 4 857 474 | - | - | 5.16 |
| 10 | 15 080 | 35 | 190 796 | 28 | 4 857 474 | - | - | 5.18 |
| 10 | 15 080 | 36 | 190 976 | 28 | 4 857 474 | - | - | 5.17 |
| 10 | 15 080 | 38 | 196 276 | 28 | 4 857 474 | - | - | 5.15 |
| 10 | 15 080 | 38 | 194 000 | 28 | 4 857 474 | - | - | 5.11 |
| 10 | 15 080 | 38 | 194 000 | 28 | 4 857 474 | - | - | 5.09 |
| 10 | 15 080 | 39 | 195 549 | 28 | 4 857 474 | - | - | 5.09 |
| 10 | 15 080 | 40 | 196 419 | 28 | 4 857 474 | - | - | 5.10 |
| 10 | 15 082 | 40 | 197 085 | 28 | 4 857 474 | - | - | 5.32 |
| 10 | 15 082 | 41 | 208 706 | 28 | 4 857 474 | - | - | 5.35 |
| 8 | 13 612 | 44 | 212 828 | 28 | 4 857 474 | 37 | 252 681 | 5.79 |
| 8 | 13 612 | 45 | 215 345 | 28 | 4 857 474 | 59 | 335 932 | 5.93 |
| 8 | 13 612 | 45 | 217 525 | 28 | 4 857 474 | 59 | 335 932 | 6.18 |
| - | - | 1 | 864 | 2 | 872 161 | - | - | 5.28 |
| - | - | 10 | 87 596 | - | - | - | - | 2.73 |
| - | - | - | - | - | - | - | - | 2.05 |
| - | - | 2 | 4 529 | 3 | 895 533 | 3 | 6 294 | 7.64 |
| - | - | 9 | 69 012 | 1 | 233 506 | 1 | 2 370 | 5.75 |
| - | - | 8 | 12 005 | 1 | 94 350 | 5 | 27 663 | 2.15 |
| - | - | 2 | 15 060 | 5 | 1 077 680 | - | - | 9.16 |
| - | - | - | - | 4 | 512 853 | - | - | 11.17 |
| 6 | 11 927 | 2 | 3 941 | 2 | 88 000 | - | - | 7.14 |
| - | - | 4 | 5 489 | 3 | 477 702 | - | - | 5.13 |
| 1 | 908 | 4 | 10 570 | 5 | 523 789 | 13 | 81 098 | 5.98 |
| 1 | 777 | 3 | 8 459 | 2 | 81 900 | 31 | 179 643 | 9.07 |
| - | - | - | - | - | - | 6 | 38 864 | -- |

Source: Parks and Street Lights Office, Hydraulic Engineering Office.

表16 現有路燈盞數
Table 16 Number of Street Lights

| 單位：盞 | | | | | | | Unit : set |
|--|-------------|--|--------------|-------------------|-----------|--------|------------|
| 年(月)底別 | 總計 | 複金屬燈 (含水銀燈) | 鈉光燈 | 日光燈 | LED燈 | 其他 | |
| End of Year(Month) | Grand Total | Metal Halide Light (Include Mercury Vapour Light) | Sodium Light | Fluorescent Light | LED Light | Others | |
| 民國 91 年底 End of 2002 | 124 493 | 84 458 | 32 435 | 7 598 | - | 2 | |
| 民國 92 年底 End of 2003 | 131 044 | 73 680 | 48 415 | 8 865 | - | 84 | |
| 民國 93 年底 End of 2004 | 134 828 | 75 006 | 50 075 | 9 204 | 55 | 488 | |
| 民國 94 年底 End of 2005 | 135 823 | 75 273 | 50 816 | 9 188 | 58 | 488 | |
| 民國 95 年底 End of 2006 | 140 320 | 76 095 | 54 320 | 9 469 | 58 | 378 | |
| 民國 96 年底 End of 2007 | 143 345 | 76 470 | 55 929 | 10 102 | 724 | 120 | |
| 民國 97 年底 End of 2008 | 144 145 | 79 085 | 53 394 | 8 212 | 1 250 | 2 204 | |
| 民國 98 年底 End of 2009 | 145 508 | 79 758 | 54 123 | 8 230 | 1 285 | 2 112 | |
| 民國 99 年底 End of 2010 | 146 791 | 80 198 | 54 966 | 8 230 | 1 285 | 2 112 | |
| 民國 100 年底 End of 2011 | 148 213 | 80 931 | 55 716 | 8 169 | 1 285 | 2 112 | |
| 民國 101 年底 End of 2012 | 149 535 | 76 803 | 56 049 | 8 066 | 1 897 | 6 720 | |
| 民國 102 年底 End of 2013 | 151 248 | 38 647 | 61 997 | 7 196 | 41 452 | 1 956 | |
| 民國 103 年底 End of 2014 | 154 305 | 11 328 | 61 859 | 7 899 | 70 400 | 2 819 | |
| 民國 104 年底 End of 2015 | 155 501 | 10 148 | 61 845 | 7 846 | 73 323 | 2 339 | |
| 民國 105 年底 End of 2016 | 157 696 | 6 836 | 60 898 | 7 587 | 80 036 | 2 339 | |
| 民國 106 年底 End of 2017 | 159 546 | 4 948 | 56 808 | 7 587 | 87 864 | 2 339 | |
| 民國 107 年底 End of 2018 | 162 834 | 5 168 | 32 209 | 7 869 | 114 921 | 2 667 | |
| 民國 108 年底 End of 2019 | 164 143 | 2 749 | 10 164 | 5 796 | 143 143 | 2 291 | |
| 民國109年 2020 | | | | | | | |
| 3月底 End of Mar. | 165 261 | 1 222 | 7 943 | 2 183 | 152 612 | 1 301 | |
| 4月底 End of Apr. | 165 261 | 1 222 | 7 943 | 2 183 | 152 612 | 1 301 | |
| 5月底 End of May | 165 687 | 896 | 6 901 | 2 109 | 154 792 | 989 | |
| 6月底 End of June | 165 687 | 896 | 6 901 | 2 109 | 154 792 | 989 | |
| 7月底 End of July | 165 687 | 896 | 6 901 | 2 109 | 154 792 | 989 | |
| 8月底 End of Aug. | 165 687 | 896 | 6 901 | 2 109 | 154 792 | 989 | |
| 9月底 End of Sep. | 166 648 | 724 | 4 844 | 1 957 | 158 659 | 464 | |
| 10月底 End of Oct. | 166 648 | 724 | 4 844 | 1 957 | 158 659 | 464 | |
| 11月底 End of Nov. | 166 648 | 724 | 4 844 | 1 957 | 158 659 | 464 | |
| 12月底 End of Dec. | 168 233 | 441 | 4 043 | 435 | 163 088 | 226 | |
| 民國110年 2021 | | | | | | | |
| 1月底 End of Jan. | 168 233 | 441 | 4 043 | 435 | 163 088 | 226 | |
| 2月底 End of Feb. | 168 233 | 441 | 4 043 | 435 | 163 088 | 226 | |
| 3月底 End of Mar. | 169 080 | 441 | 3 983 | 435 | 164 045 | 176 | |
| 110年3月底較上年同期增減% Annual Change Rate(%) | 2.31 | -63.91 | -49.86 | -80.07 | 7.49 | -86.47 | |

資料來源：公園路燈工程管理處。

說明：1.本表以台灣電力公司供電之盞數計列。

2.97年起路燈種類重新歸類計算，無法銜接。

Explanation: 1.This table is calculated based on lamps powered by Taiwan Power Company.

2.Street lights were reclassified since 2008, figures are not directly comparable to previous years.

表17 登山步道

109年12月底

| 區別(編號) District (No.) | 登山步道路線 Hiking Trail | 起迄點 Start Point/End Point | 總長(公尺) Length (m) |
|--------------------------|------------------------|------------------------------------|----------------------|
| 總計 | | 154 條 | 117 625 |
| 信義區小計 | | 24 條 | 13 020 |
| (XY-01) | 虎山溪步道 | 慈惠堂→真光禪寺→復興園 | 950 |
| (XY-02) | 虎山山腰步道 | 復興園→山神廟叉路 | 527 |
| (XY-03) | 虎山自然步道 | 慈惠堂→山神廟→南港山稜線叉路口 | 1 100 |
| (XY-04) | 虎山生態步道 | 虎山400m涼亭→王家土雞城叉路口 | 480 |
| (XY-05) | 虎山復興園步道 | 復興園→瑤池宮 | 580 |
| (XY-06) | 美的世界社區步道 | 瑤池宮→松山路673號美的世界社區(增長180m) | 500 |
| (XY-07) | 虎山120高地步道 | 福德街221巷→虎山120高地 | 238 |
| (XY-08) | 虎山峰下方步道 | 福德街221巷→虎山峰下涼亭 | 157 |
| (XY-09) | 虎山峰前方步道 | 福德街221巷→虎山峰前涼亭 | 220 |
| (XY-10) | 虎山奉天宮步道 | 奉天宮→松山路679-1號 | 890 |
| (XY-11) | 虎山吉福宮步道 | 福德街51巷→虎山120高地 | 509 |
| (XY-12) | 吉福宮叉路步道 | 吉福宮上方右叉路→涼亭右轉下福德街51巷 | 322 |
| (XY-13) | 象山北星寶宮步道 | 靈雲宮→山頂→北星寶宮叉路 | 824 |
| (XY-14) | 天寶聖道宮步道 | 北星寶宮→天寶聖道宮 | 408 |
| (XY-15) | 姆指山步道 | 姆指山登山口→北星寶宮 | 1 355 |
| (XY-16) | 北台慈惠堂步道 | 北台慈惠堂→南港山親山步道三叉路 | 150 |
| (XY-17) | 永春崗顏子廟步道 | 永春崗公園→顏子廟 | 220 |
| (XY-18) | 象山永春崗步道 | 松山路650巷超市旁→象山頂前南港山叉路口(含入口意象範圍) | 850 |
| (XY-19) | 象山一線天步道 | 象山990m巨石叉路→一線天→75m叉路口 | 822 |
| (XY-20) | 市立療養院步道 | 療養院→稜線(象山親山460m)(含入口意象範圍) | 233 |
| (XY-21) | 象山自然步道 | 市療羽球場→象山煙火平台 | 400 |
| (XY-22) | 石泉巖步道 | 石泉巖→中正巖 | 289 |
| (XY-23) | 糶米古道 | 吳興街600巷→極樂公墓 | 446 |
| (XY-24) | 豹山溪步道 | 豹山拆遷整治區前往上至第一座橋 (第一座橋至靈隱寺前尚未施作) | 550 |
| 中山區小計 | | 3 條 | 3 024 |
| (CS-01) | 復興電台線步道 | 中山北路5段282巷→劍潭山稜線 | 700 |
| (CS-02) | 劍潭山稜線步道 | 劍潭山打印台經老地方→通北街叉路口→軍營門口(延伸374m至軍營前) | 1 574 |
| (CS-02) | 文間山步道 | 臨溪路100巷口→劍南路支線道路→文間山出口 | 750 |

Table 17 Hiking Trails (Cont. 1)

End of December 2020

| 區別(編號) District (No.) | 登山步道路線 Hiking Trail | 起迄點 Start Point/End Point | 總長(公尺) Length (m) |
|--------------------------|------------------------|--|----------------------|
| 文山區小計 | | 29 條 | 19 029 |
| (WS-01) | 試院支線步道 | 考試院上方涼亭→仙跡岩足跡步道叉路(含木柵路1段23號旁入口路段) | 452 |
| (WS-02) | 景興國小支線步道 | 親山步道915m景興國小叉路口→景興國小 | 368 |
| (WS-03) | 溝子口支線步道 | (往光輝路口)樓梯盡頭→親山步道1300m海巡署叉路口→主稜線及景興國小支線轉角 | 868 |
| (WS-04) | 麥田支線步道 | 麥田山莊→仙跡岩稜線(含福德宮304巷支線) | 413 |
| (WS-05) | 海巡署支線 | 興隆路三段304巷25號勞保局倉庫前→溝子口步道上方向牌 | 600 |
| (WS-06) | 指南宮步道 | 指南宮33巷牌樓步道口→指南慈惠堂前方指向牌 | 900 |
| (WS-07) | 指南慈惠堂步道 | 指南路三段→指南慈惠堂再接商店街至獅子亭前方涼亭 | 750 |
| (WS-08) | 大成殿步道 | 指南路三段→大成殿步道口 | 605 |
| (WS-09) | 猴山岳步道 | 指南宮後山猴山岳步道口→新光路 | 602 |
| (WS-10) | 茶展中心步道 | 茶業推廣中心停車場→指南路三段 | 760 |
| (WS-11) | 健康步道 | 茶業推廣中心步道口→私人工寮旁 | 414 |
| (WS-12) | 壺穴步道 | 茶壺站對面寒舍入口→壺穴吊橋 | 550 |
| (WS-13) | 小天空步道 | 茶展中心停車場旁→邀月餐廳門口 | 200 |
| (WS-14) | 飛龍步道 | 環山二道→樟山寺 | 960 |
| (WS-15) | 救千宮步道 | 樟山寺→混元宮前高速公路涵洞下步道口 | 1 029 |
| (WS-16) | 指南國小步道 | 指南國小→樟山寺前叉路口 | 686 |
| (WS-17) | 拖板嶺步道 | 指南國小→三玄宮 | 1 320 |
| (WS-18) | 貓空越嶺步道 | 貓空纜車站對面步道口→稜線上十字路口(含入口意象範圍) | 800 |
| (WS-19) | 樟樹步道 | 三墩石步道口→大觀園後方停車場(十談茶支線160m) | 1 100 |
| (WS-20) | 楓林步道 | 樟樹步道楓林支線叉路口→指南路談天園對面步道口(含涼亭範圍) | 160 |
| (WS-21) | 石獅腳步道 | 高振盛茶農步道口→樟樹步道德隆茶行叉路口(含入口意象範圍) | 350 |
| (WS-22) | 老樟樹步道 | 樟樹步道老樟樹叉路口→繞一圈至前方80m出口 | 70 |
| (WS-23) | 樟湖步道 | 指南路3段38巷涵鈺軒→指南路3段34巷瓦厝 | 2 500 |
| (WS-24) | 待老坑步道 | 樟湖步道待老坑叉路→待老坑山至老泉街26巷優人神鼓 | 522 |
| (WS-25) | 登高步道 | 明德宮對面步道口→望遠亭 | 100 |
| (WS-26) | 中埔山榕樹步道 | 辛亥路四段21巷步道口→石板鋪面終點 | 250 |
| (WS-27) | 仙跡岩主稜線 | 溝子口支線及海巡署支線三叉路口→主稜線及景興國小支線轉角 | 400 |
| (WS-28) | 軍功山步道 | 軍功山世界山莊登山口→中埔山東峰步道交界處 | 600 |
| (WS-29) | 中埔山東峰步道 | 軍功山步道交界處→中埔山東峰→辛亥路水泥陡坡終點 | 700 |

表17 登山步道(續2)

109年12月底

| 區別(編號) District (No.) | 登山步道路線 Hiking Trail | 起迄點 Start Point/End Point | 總長(公尺) Length (m) |
|--------------------------|------------------------|--|----------------------|
| 南港區小計 | | 14 條 | 11 959 |
| (NG-01) | 南港山(一)中華技術學院 | 中華技術學院→南港山鞍部→分界點 | 1 970 |
| (NG-02) | 南港山(二)北興宮 | 南港山鞍部→北興宮(含入口意象範圍) | 685 |
| (NG-03) | 南港山(三)麗山橋口 | 研究院路四段50巷→南港山鞍部(含入口意象範圍) | 1 175 |
| (NG-04) | 九五峰 | 南港山鞍部→姆指山山頂陵線 | 2 165 |
| (NG-05) | 更寮步道 | 舊莊街二段122巷→土庫岳→大豐產業道路 | 2 450 |
| (NG-06) | 柘寮步道 | 舊莊街二段232巷→魏靜時故居(含入口意象範圍) | 440 |
| (NG-07) | 桂花林步道+2條支線 | 舊莊街二段添進茶園→南港茶葉製造示範廠第2停車場 | 495 |
| (NG-08) | 桂花吊橋步道+支線 | 舊莊街二段寶豐庭茶莊→舊莊路2段328號 | 305 |
| (NG-09) | 桂花吊橋親水步道 | 舊莊街二段寶樹橋旁→桂花吊橋 | 170 |
| (NG-10) | 桂花亭步道 | 桂花亭入口意象→舊莊街二段步道口(含入口意象範圍) | 200 |
| (NG-11) | 明聖步道 | 無極明聖宮旁至國家生技園區範圍前 | 76 |
| (NG-12) | 余氏古厝步道 | 余氏古厝後方至桂花亭步道 | 328 |
| (NG-13) | 妙高台步道 | 拇指山馬蹄形平台-紫雲街75號 | 1 000 |
| (NG-14) | 土地公嶺步道 | 崇德街→安祿宮 | 500 |
| 內湖區小計 | | 24 條 | 24 672 |
| (NH-01) | 碧湖步道 | 內湖路三段碧湖步道口→新福本坑出口(葉氏祖廟前)(含步道兩端的入口意象範圍) | 1 300 |
| (NH-02) | 大溝溪溪畔步道 | 大湖山莊街底大溝溪公園涼亭外→鯉魚山50m處相接 | 680 |
| (NH-03) | 圓覺寺步道 | 鯉魚山叉路→瀑布潭→圓覺寺步道口→峰碧塔門口 | 1 185 |
| (NH-04) | 鯉魚山步道 | 碧山路→葉氏祖廟(含入口意象範圍) | 1 065 |
| (NH-05) | 碧山巖步道 | 碧山路23號→碧山巖 | 346 |
| (NH-06) | 忠勇山步道 | 慈聖宮→忠勇山頂 | 800 |
| (NH-07) | 忠勇山越嶺步道 | 碧山巖→忠勇山→林氏墓園→金龍產業道路 | 1 660 |
| (NH-08) | 大崙尾山步道圓明寺支線 | 大崙尾山打印台→湧泉寺(圓明寺門前) | 3 180 |
| (NH-09) | 碧山露營場步道 | 碧山工作站→露營場 | 86 |
| (NH-10) | 碧山露營場下方木棧道 | 碧山工作站→露營場+串連道(枕木步道交會) | 272 |
| (NH-11) | 碧山露營場枕木步道 | 碧山工作站→自然生態教室→營地側門 | 1 088 |
| (NH-12) | 白鷺鷥山步道 | 老公祠福佑宮→白鷺鷥山→金湖路268號進入(含入口意象範圍) | 1 845 |

Table 17 Hiking Trails (Cont. 3)

End of December 2020

| 區別(編號) District (No.) | 登山步道路線 Hiking Trail | 起迄點 Start Point/End Point | 總長(公尺) Length (m) |
|--------------------------|------------------------|---|----------------------|
| (NH-13) | 康樂山步道 | 成功路5段山海寺牌樓→安泰街水源頭福德宮 | 1 470 |
| (NH-14) | 明舉山步道 | 安泰街打印台→內溝溪生態展示館前 | 1 450 |
| (NH-15) | 康樂街步道 | 康樂街236號內溝里民活動中心→六角木造涼亭 | 383 |
| (NH-16) | 龍船岩步道碧山路支線 | 碧山路62號→龍船岩叉路口(福德宮) | 368 |
| (NH-17) | 龍船岩步道開眼山支線 | 開眼山→龍船岩 | 554 |
| (NH-18) | 龍船岩步道五路財神廟支線 | 龍船岩叉路(福德宮)→五路財神廟 | 1 330 |
| (NH-19) | 金面山步道 | 內湖步道叉路→金龍里福德宮(剪刀石→小金面) | 2 786 |
| (NH-20) | 採石場步道 | 環山路一段136巷底→打印台前叉路(論劍亭上方)(含入口意象範圍)(136巷入口旁新設步道及涼亭) | 730 |
| (NH-21) | 竹月寺步道 | 採石場步道40m叉路右經竹月寺→金面山稜線 | 1 080 |
| (NH-22) | 金面山68巷支線步道 | 環山路二段68巷底→金面山稜線泰安亭 | 464 |
| (NH-23) | 郭氏古厝步道 | 內湖文德路步道口→郭氏古厝 | 100 |
| (NH-24) | 大湖里步道 | 大溝溪親水公園入口旁 | 450 |
| 士林區小計 | | 26 條 | 23 100 |
| (SL-01) | 風櫃嘴步道 | 溪山里至善路三段336巷51號至風櫃嘴步道口 | 614 |
| (SL-02) | 大崎頭步道 | 至善路三段370巷步道口至坪頂古圳清風亭 | 1 030 |
| (SL-03) | 坪頂古圳步道 | 至善路三段370巷29號步道口至平菁街95巷步道口 | 1 350 |
| (SL-04) | 鵝尾山步道礁坑橋支線(平溪步道) | 至善路3段181巷5弄→平等國小旁平菁路105巷底 | 1 345 |
| (SL-05) | 鵝尾山步道簡厝支線 | 至善路三段277巷→至善路3段371巷20弄 | 303 |
| (SL-06) | 平菁步道 | 至善路三段71巷步道口→平菁街140號 | 929 |
| (SL-07) | 竹林步道 | 平菁路42巷禾豐餐廳停車場旁至公平橋 | 525 |
| (SL-08) | 永圳步道 | 永公路350巷反射境後直行到路底至圳溝邊(距公平橋300m) | 320 |
| (SL-09) | 水管路步道 | 中山北路七段232巷1弄→愛富三街(含入口意象範圍) | 2 600 |
| (SL-10) | 下竹林步道 | 中山北路七段190巷112號→仁民路 | 1 034 |
| (SL-11) | 婆婆橋步道 | 至善路二段266巷底→劍南路口圓明寺前(舊路200M) | 555 |
| (SL-12) | 鄭成功廟步道 | 劍南路鄭成功廟旁→上方九蓮寺叉路 | 312 |
| (SL-13) | 大崙頭山步道 | 碧山路→山頂 | 515 |
| (SL-14) | 大崙頭森林步道 | 碧溪產業道路1.7K森林步道口→稜線步道(含入口意象範圍) | 833 |

表17 登山步道(續4)

109年12月底

| 區別(編號) District (No.) | 登山步道路線 Hiking Trail | 起迄點 Start Point/End Point | 總長(公尺) Length (m) |
|--------------------------|------------------------|---|----------------------|
| (SL-15) | 大崙頭自然步道 | 碧溪產業道路2.4K枕木步道口→稜線步道(含入口意象範圍) | 620 |
| (SL-16) | 大崙頭北面步道 | 大崙頭山頂→碧山路50號民宅前 | 960 |
| (SL-17) | 望獅步道 | 藥用植物園旁→碧溪產業道路0+150 | 420 |
| (SL-18) | 瞭望台步道 | 碧溪產道2.25K下方碎石步道→高架瞭望台(2.45K)(含瞭望台下方休憩平台) | 200 |
| (SL-19) | 碧溪步道 | 碧溪產業道路1.5K石頭屋→大崙尾山步道2120m+新增枕木步道390m+舊枕木70m+(靶場支線88m) | 1 450 |
| (SL-20) | 翠山(靶場)步道 | 中社路二段路底至碧溪步道交會處 | 1 145 |
| (SL-21) | 大崙尾山中社路支線 | 中社路二段→山頂 | 870 |
| (SL-22) | 大崙尾山步道碧山路支線 | 碧山路→大崙尾山頂 | 740 |
| (SL-23) | 翠山街步道 | 中社路2段公車終點站旁至翠山街口雙福宮 | 200 |
| (SL-24) | 雙溪國小步道 | 雙溪國小旁步道口至中社路2段明溪街口 | 330 |
| (SL-25) | 雙溪溝古道 | 萬溪右線產業道路→五指山產業道路 | 900 |
| (SL-26) | 五指山古道 | 梅花山-大崙頭北面步道叉路口 | 3 000 |
| 北投區 | | 34 條 | 22 821 |
| (BT-01) | 忠義山步道 | 忠義廟→親山步道打印台 | 850 |
| (BT-02) | 楓丹白露步道 | 忠義山打印台→楓丹白露社區前入口意象(含入口意象範圍) | 450 |
| (BT-03) | 大屯山(一)下青巒步道 | 貴子坑水保教室前→下青巒(復興三路) | 1 727 |
| (BT-04) | 大屯山(二)貴子坑步道 | 親山步道打印台→貴子坑露營場對面步道口 | 1 330 |
| (BT-05) | 中和里上清宮步道 | 復興三路212號→中清巒 | 880 |
| (BT-06) | 中和里永春寮步道 | 復興三路300巷底→中正山產業道路中段(增長至上清宮對面水泥橋)(增長322m) | 760 |
| (BT-07) | 永春寮溪步道 | 上清宮'旁'步道口→復興三路310巷步道口 | 350 |
| (BT-08) | 中和里白宮山莊步道 | 復興四路105巷10號→復興三路白宮山莊 | 520 |
| (BT-09) | 中正山(一)郵政訓練所步道 | 登山路61號→郵政訓練中心(含入口意象範圍) | 906 |
| (BT-10) | 中正山(二)法雨寺步道 | 泉源產業道路→法雨寺+墓園支線(登山路40號至墓園邊200m) | 924 |
| (BT-11) | 中正山親山步道 | 登山路立祥商店步道口→前行180m | 180 |
| (BT-12) | 中正山嶺頭步道 | 拓印亭對面步道口→中正山停車場步道口 | 800 |
| (BT-13) | 青楓步道 | 大梯田旁步道口→竹子湖產業道路2K+650 | 300 |
| (BT-14) | 頂湖海芋步道 | 名陽畝農場旁步道口→海芋田景觀木橋 | 160 |
| (BT-15) | 猴炭步道 | 竹子湖路下切左轉→猴炭產業道路 | 350 |

Table 17 Hiking Trails (Cont. 5 End)

End of December 2020

| 區別(編號) District (No.) | 登山步道路線 Hiking Trail | 起迄點 Start Point/End Point | 總長(公尺) Length (m) |
|--------------------------|------------------------|------------------------------------|----------------------|
| (BT-16) | 水尾巴拉卡步道 | 竹子湖水尾公車站→巴拉卡公路 | 518 |
| (BT-17) | 猴炭湖田國小步道 | 竹子湖9號→猴炭產業道路(1K+100) | 650 |
| (BT-18) | 水車寮步道 | 湖田國小停車場旁步道口→大樹下土雞城步道口 | 550 |
| (BT-19) | 軍艦岩步道 | 陽明醫學院步道口→軍艦岩前叉路 | 500 |
| (BT-20) | 照明寺步道 | 軍艦岩下泥土步道→照明禪寺 | 1 230 |
| (BT-21) | 丹鳳山步道 | 照明寺旁丹鳳山入口→中和禪寺 | 1 300 |
| (BT-22) | 半嶺步道 | (向前延伸至湖底路)紅檀前方30m步道口→欄杆橋頭福德宮 | 1 200 |
| (BT-23) | 橫嶺古道 | 湖山路一段步道口→紅檀停車場 | 800 |
| (BT-24) | 湖山國小步道 | 湖底路48號湖山國小旁→湖山路25之1號 | 568 |
| (BT-25) | 風尾步道 | 東昇路38號前步道口→東昇路68-15號 | 291 |
| (BT-26) | 泉源紗帽步道 | 泉源路232號上方路口至紗帽路10號巷口(對面至山谷下步道) | 684 |
| (BT-27) | 淨水廠步道 | 泉源路260號淨水廠旁步道口→水圳步道邊 | 132 |
| (BT-28) | 鼎筆橋步道 | 鼎筆橋→東昇路(頂湖福德宮) | 363 |
| (BT-29) | 陽峰古道 | 陽峰古道入口→鼎筆橋旁 | 1 100 |
| (BT-30) | 磺溪溫泉步道 | 行義路260巷天祥溫泉前步道口→行義路402巷皇池溫泉停車場旁步道口 | 750 |
| (BT-31) | 硫磺谷步道 | 東昇路往硫磺谷福德宮巷口→東昇路與行義路交會處(過磺港溪) | 236 |
| (BT-32) | 忠義山步道-坪頂路支線 | 忠義山步道→坪頂路口(稻香路口) | 800 |
| (BT-33) | 國華練習場至貴子坑步道 | 國華練習場至貴子坑步道 | 300 |
| (BT-34) | 湖山秘徑 | 四O砲陣地樓梯前→涼亭(陽明山第二停車場) | 362 |

資料來源：大地工程處。

Source : Geotechnical Engineering Office

表18 土地人口概況

Table 18 Land and Population

| 年(月)底別 End of Year(Month) | 土地面積 Land (平方公里) (km ²) | 戶籍戶數 No. of Households (戶) (no.) | 人口數(人) Population (person) | | | 人口密度 Population Density (人/平方公里) (person/ km ²) |
|------------------------------|--|--|-------------------------------|-------------|-----------|---|
| | | | 總計 Grend Total | | | |
| | | | 男 Male | 女 Female | | |
| 民國 88 年底 End of 1999 | 271.7997 | 879 156 | 2 641 312 | 1 309 434 | 1 331 878 | 9 718 |
| 民國 89 年底 End of 2000 | 271.7997 | 888 560 | 2 646 474 | 1,309,308 | 1,337,166 | 9,737 |
| 民國 90 年底 End of 2001 | 271.7997 | 894 763 | 2 633 802 | 1 300 179 | 1 333 623 | 9 690 |
| 民國 91 年底 End of 2002 | 271.7997 | 906 988 | 2 641 856 | 1 301 458 | 1 340 398 | 9 720 |
| 民國 92 年底 End of 2003 | 271.7997 | 914 716 | 2 627 138 | 1 291 742 | 1 335 396 | 9 666 |
| 民國 93 年底 End of 2004 | 271.7997 | 923 325 | 2 622 472 | 1 286 303 | 1 336 169 | 9 649 |
| 民國 94 年底 End of 2005 | 271.7997 | 933 110 | 2 616 375 | 1 279 513 | 1 336 862 | 9 626 |
| 民國 95 年底 End of 2006 | 271.7997 | 941 317 | 2 632 242 | 1 282 691 | 1 349 551 | 9 684 |
| 民國 96 年底 End of 2007 | 271.7997 | 947 745 | 2 629 269 | 1 277 556 | 1 351 713 | 9 674 |
| 民國 97 年底 End of 2008 | 271.7997 | 958 433 | 2 622 923 | 1 270 948 | 1 351 975 | 9 650 |
| 民國 98 年底 End of 2009 | 271.7997 | 969 418 | 2 607 428 | 1 260 450 | 1 346 978 | 9 593 |
| 民國 99 年底 End of 2010 | 271.7997 | 983 237 | 2 618 772 | 1 262 554 | 1 356 218 | 9 635 |
| 民國 100 年底 End of 2011 | 271.7997 | 999 879 | 2 650 968 | 1 276 343 | 1 374 625 | 9 753 |
| 民國 101 年底 End of 2012 | 271.7997 | 1 017 063 | 2 673 226 | 1 285 361 | 1 387 865 | 9 835 |
| 民國 102 年底 End of 2013 | 271.7997 | 1 026 738 | 2 686 516 | 1 289 945 | 1 396 571 | 9 884 |
| 民國 103 年底 End of 2014 | 271.7997 | 1 037 402 | 2 702 315 | 1 295 636 | 1 406 679 | 9 942 |
| 民國 104 年底 End of 2015 | 271.7997 | 1 043 948 | 2 704 810 | 1 295 462 | 1 409 348 | 9 951 |
| 民國 105 年底 End of 2016 | 271.7997 | 1 047 284 | 2 695 704 | 1 289 510 | 1 406 194 | 9 918 |
| 民國 106 年底 End of 2017 | 271.7997 | 1 050 755 | 2 683 257 | 1 281 917 | 1 401 340 | 9 872 |
| 民國 107 年底 End of 2018 | 271.7997 | 1 056 233 | 2 668 572 | 1 273 375 | 1 395 197 | 9 818 |
| 民國 108 年底 End of 2019 | 271.7997 | 1 060 880 | 2 645 041 | 1 260 049 | 1 384 992 | 9 732 |
| 民國 109 年 2020 | | | | | | |
| 3月底 End of Mar. | 271.7997 | 1 060 047 | 2 635 286 | 1 254 826 | 1 380 460 | 9 696 |
| 4月底 End of Apr. | 271.7997 | 1 059 749 | 2 631 083 | 1 252 726 | 1 378 357 | 9 680 |
| 5月底 End of May | 271.7997 | 1 059 822 | 2 626 385 | 1 250 381 | 1 376 004 | 9 663 |
| 6月底 End of June | 271.7997 | 1 060 320 | 2 624 143 | 1 249 258 | 1 374 885 | 9 655 |
| 7月底 End of July | 271.7997 | 1 060 529 | 2 620 037 | 1 247 311 | 1 372 726 | 9 640 |
| 8月底 End of Aug. | 271.7997 | 1 061 368 | 2 615 642 | 1 245 157 | 1 370 485 | 9 623 |
| 9月底 End of Sep. | 271.7997 | 1 062 479 | 2 610 762 | 1 242 747 | 1 368 015 | 9 605 |
| 10月底 End of Oct. | 271.7997 | 1 061 934 | 2 608 332 | 1 241 493 | 1 366 839 | 9 597 |
| 11月底 End of Nov. | 271.7997 | 1 061 389 | 2 605 369 | 1 240 053 | 1 365 316 | 9 586 |
| 12月底 End of Dec. | 271.7997 | 1 061 000 | 2 602 418 | 1 238 618 | 1 363 800 | 9 575 |
| 民國 110 年 2021 | | | | | | |
| 1月底 End of Jan. | 271.7997 | 1 060 504 | 2 597 635 | 1 236 274 | 1 361 361 | 9 557 |
| 2月底 End of Feb. | 271.7997 | 1 060 015 | 2 592 878 | 1 233 881 | 1 358 997 | 9 540 |
| 3月底 End of Mar. | 271.7997 | 1 059 785 | 2 586 660 | 1 230 878 | 1 355 782 | 9 517 |

資料來源：本府地政局、民政局。

Source: Department of Land , Department of Civil Affairs.

表19 臺灣地區營造工程物價指數

公式：採用拉式公式之變式

| 年(月)別 | 總指數 | 水泥及其製品類 | 砂石及級配類 | 磚瓦瓷類 | 金屬製品類 | 木材及其製品類 |
|-----------------|---------------|---------------------------|----------------------|----------------|----------------|---------------------------|
| Year (Month) | General Index | Cement & Related Products | Sand & Crashed Stone | Bricks & Tiles | Metal Products | Timber & Related Products |
| 項數 No of Items | 115 | 7 | 3 | 5 | 21 | 5 |
| 權數(百分比) Weights | 1,000 | 150.48 | 21.44 | 15.87 | 195.04 | 30.14 |
| 基期：民國105年=100 | | 定 基 指 數 | | | | |
| 民國 100年 2011 | 102.29 | 92.89 | 84.54 | 90.10 | 134.22 | 100.08 |
| 民國 101年 2012 | 103.14 | 97.34 | 87.78 | 94.77 | 128.17 | 97.91 |
| 民國 102年 2013 | 102.79 | 98.99 | 89.07 | 97.65 | 121.07 | 99.74 |
| 民國 103年 2014 | 104.67 | 105.47 | 100.86 | 100.35 | 118.34 | 104.38 |
| 民國 104年 2015 | 101.71 | 105.62 | 102.10 | 100.79 | 100.84 | 104.52 |
| 民國 105年 2016 | 100.00 | 100.00 | 100.00 | 100.00 | 100.00 | 100.00 |
| 民國 106年 2017 | 102.40 | 96.80 | 99.12 | 98.93 | 113.34 | 99.92 |
| 民國 107年 2018 | 105.84 | 99.81 | 99.56 | 97.82 | 125.36 | 106.12 |
| 民國 108年 2019 | 108.19 | 113.86 | 103.75 | 97.73 | 122.51 | 107.55 |
| 民國 109年 2020 | 109.73 | 123.37 | 104.95 | 98.51 | 117.80 | 106.85 |
| 3月 Mar. | 109.11 | 122.84 | 105.61 | 98.49 | 116.69 | 107.19 |
| 4月 Apr. | 108.61 | 123.44 | 105.07 | 98.46 | 114.36 | 107.48 |
| 5月 May | 108.69 | 123.87 | 104.77 | 98.47 | 114.82 | 107.38 |
| 6月 June | 109.03 | 123.98 | 104.70 | 98.47 | 115.83 | 107.08 |
| 7月 July | 109.05 | 124.12 | 104.66 | 98.28 | 114.98 | 106.85 |
| 8月 Aug. | 109.48 | 124.30 | 104.71 | 98.37 | 116.54 | 106.76 |
| 9月 Sep. | 110.27 | 124.37 | 104.91 | 98.46 | 118.33 | 106.13 |
| 10月 Oct. | 110.58 | 124.41 | 104.91 | 98.61 | 118.15 | 106.04 |
| 11月 Nov. | 111.15 | 124.37 | 104.91 | 98.71 | 120.52 | 105.95 |
| 12月 Dec. | 112.91 | 125.03 | 104.91 | 98.71 | 127.21 | 106.36 |
| 民國 110年 2021 | | | | | | |
| 1月 Jan. | Ⓡ115.52 | 125.68 | Ⓡ103.53 | 98.28 | 137.03 | 109.44 |
| 2月 Feb. | 115.57 | 125.88 | Ⓡ103.63 | 98.41 | 135.08 | 110.94 |
| 3月 Mar. | 116.82 | 126.21 | 103.63 | 98.54 | 138.27 | 112.54 |
| 年 增 率 (%) | | | | | | |
| 民國 100年 2011 | 3.33 | -0.43 | -3.08 | 2.13 | 7.32 | 10.89 |
| 民國 101年 2012 | 0.83 | 4.79 | 3.83 | 5.18 | -4.51 | -2.17 |
| 民國 102年 2013 | -0.34 | 1.70 | 1.47 | 3.04 | -5.54 | 1.87 |
| 民國 103年 2014 | 1.83 | 6.55 | 13.24 | 2.76 | -2.25 | 4.65 |
| 民國 104年 2015 | -2.83 | 0.14 | 1.23 | 0.44 | -14.79 | 0.13 |
| 民國 105年 2016 | -1.68 | -5.32 | -2.06 | -0.78 | -0.83 | -4.32 |
| 民國 106年 2017 | 2.40 | -3.20 | -0.88 | -1.07 | 13.34 | -0.08 |
| 民國 107年 2018 | 3.36 | 3.11 | 0.44 | -1.12 | 10.61 | 6.20 |
| 民國 108年 2019 | 2.22 | 14.08 | 4.21 | -0.09 | -2.27 | 1.35 |
| 民國 109年 2020 | 1.42 | 8.35 | 1.16 | 0.80 | -3.84 | -0.65 |
| 3月 Mar. | 0.67 | 9.78 | 2.14 | 1.19 | -7.84 | -0.46 |
| 4月 Apr. | 0.13 | 8.70 | 1.44 | 1.33 | -8.80 | -0.08 |
| 5月 May | 0.41 | 8.95 | 0.99 | 1.22 | -7.16 | -0.30 |
| 6月 June | 0.57 | 8.84 | 0.79 | 0.82 | -6.36 | -0.81 |
| 7月 July | 0.60 | 8.34 | 0.92 | 0.26 | -6.28 | -0.80 |
| 8月 Aug. | 0.83 | 8.16 | 0.87 | 0.30 | -5.06 | -0.93 |
| 9月 Sep. | 1.78 | 7.81 | 1.13 | 0.39 | -2.08 | -1.22 |
| 10月 Oct. | 2.46 | 7.50 | 0.90 | 0.63 | -0.35 | -1.21 |
| 11月 Nov. | 2.80 | 6.96 | 0.53 | 0.88 | 1.52 | -1.33 |
| 12月 Dec. | 3.95 | 6.43 | 0.11 | 0.73 | 6.70 | -1.07 |
| 民國 110年 2021 | | | | | | |
| 1月 Jan. | Ⓡ6.01 | 5.76 | Ⓡ-1.49 | -0.24 | 14.89 | 1.82 |
| 2月 Feb. | 6.17 | 4.11 | Ⓡ-1.40 | -0.14 | 15.52 | 3.24 |
| 3月 Mar. | 7.07 | 2.74 | -1.87 | 0.05 | 18.49 | 4.99 |

資料來源：行政院主計總處《物價統計月報》。

說明：由於受查者延誤或更正報價，最近3個月資料均可能修正。

Table 19 Indices of Construction Cost in Taiwan Area

Formula : Laspeyres's Formula

| 塑膠製品類 Plastic Products | 油漆塗裝類 Paints | 機電設備類 Electrical Equipment & Apparatus | 瀝青及其製品類 Asphalt & Related Products | 雜項類 Miscellaneous Products | 勞務類 Services |
|---------------------------|-----------------|--|--|----------------------------------|-----------------|
| 8 | 4 | 16 | 2 | 15 | 29 |
| 15.54 | 7.63 | 86.82 | 21.48 | 56.96 | 398.61 |
| Fixed Index | | | Base Period : 2016=100 | | |
| 92.35 | 92.21 | 107.63 | 100.43 | 93.36 | 94.78 |
| 95.94 | 97.39 | 106.97 | 107.13 | 96.24 | 96.09 |
| 100.26 | 99.28 | 105.87 | 109.11 | 98.02 | 96.98 |
| 103.03 | 100.43 | 105.91 | 109.07 | 99.82 | 98.70 |
| 100.16 | 100.23 | 103.04 | 103.73 | 99.79 | 99.96 |
| 100.00 | 100.00 | 100.00 | 100.00 | 100.00 | 100.00 |
| 104.29 | 99.64 | 104.13 | 99.21 | 101.07 | 100.44 |
| 107.31 | 100.93 | 107.23 | 99.98 | 102.49 | 101.00 |
| 108.69 | 101.57 | 107.02 | 103.20 | 103.89 | 102.28 |
| 111.01 | 101.66 | 106.59 | 100.60 | 104.93 | 104.83 |
| 110.09 | 101.66 | 106.22 | 103.39 | 104.40 | 104.00 |
| 108.87 | 101.66 | 105.12 | 103.36 | 104.43 | 103.96 |
| 107.88 | 101.66 | 104.64 | 99.93 | 104.39 | 104.10 |
| 108.65 | 101.66 | 105.11 | 99.00 | 105.94 | 104.17 |
| 110.05 | 101.66 | 106.01 | 99.06 | 105.94 | 104.36 |
| 110.52 | 101.66 | 106.78 | 99.09 | 105.98 | 104.43 |
| 111.41 | 101.66 | 107.29 | 99.10 | 105.99 | 105.39 |
| 113.84 | 101.66 | 107.54 | 99.10 | 104.36 | 106.31 |
| 114.98 | 101.75 | 107.67 | 99.13 | 104.40 | 106.53 |
| 116.01 | 101.75 | 109.02 | 99.22 | 104.48 | 107.06 |
| 117.79 | 101.69 | 110.71 | 99.32 | 104.62 | 107.97 |
| 118.14 | 101.71 | 111.80 | 99.76 | 104.76 | 108.58 |
| 120.05 | 101.85 | 113.49 | 101.00 | 104.99 | 109.36 |
| Annual Change Rate (%) | | | | | |
| 6.31 | 9.45 | 5.86 | 3.43 | 3.83 | 1.25 |
| 3.89 | 5.62 | -0.61 | 6.67 | 3.08 | 1.38 |
| 4.50 | 1.94 | -1.03 | 1.85 | 1.85 | 0.93 |
| 2.76 | 1.16 | 0.04 | -0.04 | 1.84 | 1.77 |
| -2.79 | -0.20 | -2.71 | -4.90 | -0.03 | 1.28 |
| -0.16 | -0.23 | -2.95 | -3.60 | 0.21 | 0.04 |
| 4.29 | -0.36 | 4.13 | -0.79 | 1.07 | 0.44 |
| 2.90 | 1.29 | 2.98 | 0.78 | 1.40 | 0.56 |
| 1.29 | 0.63 | -0.20 | 3.22 | 1.37 | 1.27 |
| 2.13 | 0.09 | -0.40 | -2.52 | 1.00 | 2.49 |
| 0.78 | 0.09 | -1.26 | 0.18 | 2.00 | 2.36 |
| 0.32 | 0.09 | -2.75 | 0.16 | 1.95 | 2.20 |
| -0.03 | 0.09 | -3.17 | -3.26 | 0.91 | 2.25 |
| 0.14 | 0.09 | -2.06 | -4.16 | 0.73 | 2.17 |
| 0.67 | 0.09 | -1.01 | -4.10 | 0.74 | 2.09 |
| 1.83 | 0.09 | -0.16 | -4.16 | 0.62 | 1.84 |
| 2.18 | 0.09 | 0.83 | -4.15 | 0.52 | 2.52 |
| 4.51 | 0.09 | 1.06 | -4.15 | 0.34 | 3.27 |
| 5.98 | 0.18 | 1.36 | -4.12 | 0.06 | 3.30 |
| 6.95 | 0.18 | 2.49 | -4.03 | 0.11 | 3.32 |
| ① 7.42 | 0.12 | 3.63 | -3.94 | 0.18 | 4.03 |
| 7.23 | 0.14 | 4.63 | -3.51 | 0.34 | 4.57 |
| 9.05 | 0.19 | 6.84 | -2.31 | 0.57 | 5.15 |

Source: Price Statistics Monthly in Taiwan Area, R.O.C. (Directorate General of Budget, Accounting and Statistics, Executive Yuan.)

Explanation: All data are subject to revision 3 months after original publication due to late reports and corrections by respondents.

表20 臺北市營造工程物價指數

公式：價比基期值加權算術平均式

| 年(月)別 | 總指數 | 水泥及其製品類 | 砂石及級配類 | 磚瓦瓷類 | 金屬製品類 | 木材及其製品類 |
|-----------------|---------------|---------------------------|----------------------|----------------|----------------|---------------------------|
| Year (Month) | General Index | Cement & Related Products | Sand & Crashed Stone | Bricks & Tiles | Metal Products | Timber & Related Products |
| 項數 No of Items | 115 | 7 | 3 | 5 | 21 | 5 |
| 權數(千分比) Weights | 1,000.00 | 144.70 | 18.16 | 16.61 | 199.11 | 30.56 |

基期：民國105年=100

定 基 指 數

| | | | | | | | |
|--------|----------|--------|--------|--------|--------|--------|--------|
| 民國100年 | 2011 | 103.27 | 97.58 | 88.01 | 98.70 | 131.73 | 108.65 |
| 民國101年 | 2012 | 103.93 | 100.31 | 88.48 | 102.05 | 125.48 | 103.90 |
| 民國102年 | 2013 | 103.25 | 101.39 | 91.10 | 103.28 | 117.85 | 103.99 |
| 民國103年 | 2014 | 104.69 | 108.46 | 100.47 | 103.49 | 115.89 | 107.64 |
| 民國104年 | 2015 | 101.84 | 106.86 | 101.55 | 102.89 | 101.04 | 106.77 |
| 民國105年 | 2016 | 100.00 | 100.00 | 100.00 | 100.00 | 100.00 | 100.00 |
| 民國106年 | 2017 | 101.81 | 97.92 | 100.24 | 97.79 | 111.52 | 98.49 |
| 民國107年 | 2018 | 105.11 | 104.10 | 100.30 | 95.07 | 122.42 | 101.97 |
| 民國108年 | 2019 | 108.07 | 119.33 | 101.46 | 94.18 | 119.70 | 104.09 |
| 民國109年 | 2020 | 109.98 | 125.53 | 106.01 | 92.24 | 115.04 | 104.85 |
| | 3月 Mar. | 109.39 | 125.68 | 105.84 | 92.73 | 113.92 | 104.57 |
| | 4月 Apr. | 108.84 | 125.76 | 106.25 | 92.73 | 111.50 | 104.90 |
| | 5月 May | 108.63 | 125.76 | 106.25 | 92.73 | 111.64 | 104.90 |
| | 6月 June | 109.11 | 125.76 | 106.25 | 92.73 | 112.86 | 104.85 |
| | 7月 July | 109.22 | 125.91 | 106.25 | 91.75 | 112.63 | 104.85 |
| | 8月 Aug. | 109.74 | 125.91 | 106.25 | 91.75 | 114.23 | 104.85 |
| | 9月 Sep. | 110.24 | 125.91 | 106.25 | 91.75 | 115.62 | 104.61 |
| | 10月 Oct. | 111.25 | 125.91 | 106.25 | 91.75 | 115.71 | 104.61 |
| | 11月 Nov. | 111.73 | 125.91 | 106.25 | 90.76 | 117.83 | 104.61 |
| | 12月 Dec. | 113.34 | 125.91 | 106.25 | 90.76 | 124.21 | 106.29 |
| 民國110年 | 2021 | | | | | | |
| | 1月 Jan. | 115.41 | 126.41 | 97.74 | 90.76 | 133.00 | 112.56 |
| | 2月 Feb. | 115.32 | 126.41 | 97.74 | 91.13 | 130.64 | 112.64 |
| | 3月 Mar. | 116.51 | 126.70 | 97.74 | 91.13 | 133.11 | 115.98 |

年 增 率 (%)

| | | | | | | | |
|--------|----------|-------|-------|--------|-------|--------|-------|
| 民國100年 | 2011 | 6.18 | -3.78 | -12.44 | -0.31 | 41.02 | 14.44 |
| 民國101年 | 2012 | 0.64 | 2.80 | 0.53 | 3.39 | -4.74 | -4.37 |
| 民國102年 | 2013 | -0.65 | 1.08 | 2.96 | 1.21 | -6.08 | 0.09 |
| 民國103年 | 2014 | 1.39 | 6.97 | 10.29 | 0.20 | -1.66 | 3.51 |
| 民國104年 | 2015 | -2.72 | -1.48 | 1.07 | -0.58 | -12.81 | -0.81 |
| 民國105年 | 2016 | -1.81 | -6.42 | -1.53 | -2.81 | -1.03 | -6.34 |
| 民國106年 | 2017 | 1.81 | -2.08 | 0.24 | -2.21 | 11.52 | -1.51 |
| 民國107年 | 2018 | 3.24 | 6.31 | 0.06 | -2.78 | 9.77 | 3.53 |
| 民國108年 | 2019 | 2.82 | 14.63 | 1.16 | -0.94 | -2.22 | 2.08 |
| 民國109年 | 2020 | 1.77 | 5.20 | 4.48 | -2.06 | -3.89 | 0.73 |
| | 3月 Mar. | 1.55 | 6.84 | 5.92 | -1.72 | -7.73 | 0.97 |
| | 4月 Apr. | 0.51 | 4.63 | 6.34 | -1.58 | -8.63 | 1.28 |
| | 5月 May | 0.61 | 4.63 | 6.34 | -1.58 | -7.21 | 0.44 |
| | 6月 June | 0.85 | 4.63 | 6.34 | -1.46 | -6.53 | 0.27 |
| | 7月 July | 0.88 | 4.72 | 3.73 | -2.50 | -5.86 | 0.27 |
| | 8月 Aug. | 0.82 | 4.72 | 3.73 | -2.50 | -4.77 | 0.27 |
| | 9月 Sep. | 1.44 | 4.38 | 3.73 | -2.50 | -2.22 | 0.04 |
| | 10月 Oct. | 2.79 | 4.20 | 3.73 | -2.50 | -0.43 | 0.04 |
| | 11月 Nov. | 3.18 | 4.20 | 2.87 | -2.53 | 1.42 | 0.04 |
| | 12月 Dec. | 4.19 | 4.07 | 1.19 | -2.53 | 6.63 | 1.64 |
| 民國110年 | 2021 | | | | | | |
| | 1月 Jan. | 5.74 | 2.78 | -6.91 | -3.16 | 14.40 | 7.64 |
| | 2月 Feb. | 5.72 | 1.18 | -6.91 | -2.76 | 14.49 | 7.72 |
| | 3月 Mar. | 6.51 | 0.81 | -7.65 | -1.73 | 16.85 | 10.91 |

資料來源：本府主計處《臺北市物價統計月報》。

Table 20 Indices of Construction Cost in Taipei City

| 塑膠製品類 Plastic Products | 油漆塗裝類 Paints | 機電設備類① Electrical Equipment & Apparatus | 瀝青及其製品類 Asphalt & Related Products | 雜項材料類 Miscellaneous Products | 勞務類 Services |
|---------------------------|-----------------|---|--|------------------------------------|-----------------|
| 8 | 4 | 16 | 2 | 15 | 29 |
| 15.99 | 8.04 | 85.29 | 22.07 | 56.79 | 402.68 |
| Fixed Index | | | | | |
| Base Period : 2016=100 | | | | | |
| 93.78 | 91.79 | 105.62 | 109.56 | 91.40 | 94.81 |
| 96.73 | 96.17 | 105.44 | 114.43 | 93.23 | 97.31 |
| 100.34 | 100.30 | 104.58 | 115.73 | 94.03 | 98.29 |
| 102.40 | 100.46 | 104.08 | 115.06 | 96.14 | 99.07 |
| 98.41 | 100.46 | 102.11 | 104.71 | 98.97 | 100.09 |
| 100.00 | 100.00 | 100.00 | 100.00 | 100.00 | 100.00 |
| 104.76 | 97.94 | 102.34 | 98.24 | 98.92 | 100.03 |
| 104.16 | 97.93 | 104.58 | 100.01 | 99.77 | 100.24 |
| 108.84 | 97.93 | 104.29 | 104.35 | 100.31 | 102.88 |
| 111.30 | 98.05 | 102.76 | 102.63 | 100.46 | 107.86 |
| 110.59 | 98.07 | 103.08 | 104.71 | 99.69 | 106.86 |
| 108.31 | 98.07 | 102.15 | 104.51 | 99.69 | 106.91 |
| 107.13 | 98.07 | 100.23 | 102.05 | 99.69 | 106.91 |
| 107.84 | 98.07 | 101.15 | 101.56 | 101.98 | 107.00 |
| 109.02 | 98.07 | 102.03 | 101.55 | 101.96 | 107.14 |
| 108.03 | 98.07 | 103.00 | 101.55 | 101.99 | 107.47 |
| 111.53 | 98.07 | 103.18 | 101.55 | 101.99 | 107.86 |
| 115.61 | 98.07 | 103.38 | 101.55 | 99.71 | 110.45 |
| 118.08 | 98.07 | 103.28 | 101.55 | 99.71 | 110.56 |
| 118.88 | 98.07 | 104.26 | 101.55 | 99.71 | 111.04 |
| 120.54 | 98.07 | 105.30 | 101.55 | 99.73 | 111.29 |
| 120.54 | 98.07 | 105.54 | 101.55 | 99.99 | 112.13 |
| 121.81 | 98.07 | 106.43 | 101.55 | 99.99 | 113.27 |
| Annual Change Rate (%) | | | | | |
| 1.12 | -2.72 | 9.26 | 12.48 | -6.90 | -3.63 |
| 3.15 | 4.77 | -0.17 | 4.45 | 2.00 | 2.64 |
| 3.73 | 4.29 | -0.82 | 1.14 | 0.86 | 1.01 |
| 2.05 | 0.16 | -0.48 | -0.58 | 2.24 | 0.79 |
| -3.90 | 0.00 | -1.89 | -9.00 | 2.94 | 1.03 |
| 1.62 | -0.46 | -2.07 | -4.50 | 1.04 | -0.09 |
| 4.76 | -2.06 | 2.34 | -1.76 | -1.08 | 0.03 |
| -0.57 | -0.01 | 2.19 | 1.80 | 0.86 | 0.21 |
| 4.49 | 0.00 | -0.28 | 4.34 | 0.54 | 2.63 |
| 2.26 | 0.12 | -1.47 | -1.65 | 0.15 | 4.84 |
| 1.51 | 0.14 | -1.62 | 0.00 | 0.32 | 5.96 |
| 0.06 | 0.14 | -3.07 | -0.19 | 0.32 | 4.83 |
| -0.58 | 0.14 | -4.90 | -2.54 | 0.32 | 4.83 |
| -0.36 | 0.14 | -3.31 | -3.01 | 0.02 | 4.80 |
| -1.01 | 0.14 | -2.31 | -3.02 | 0.00 | 4.34 |
| -1.22 | 0.14 | -1.38 | -3.02 | 0.03 | 3.34 |
| 1.55 | 0.14 | -0.42 | -3.02 | 0.03 | 3.29 |
| 5.26 | 0.14 | -0.22 | -3.02 | 0.03 | 5.60 |
| 8.37 | 0.14 | -0.22 | -3.02 | 0.03 | 5.49 |
| 9.10 | 0.14 | 0.72 | -3.02 | 0.03 | 5.01 |
| 9.62 | 0.14 | 1.53 | -3.02 | 0.05 | 5.06 |
| 9.00 | 0.14 | 1.76 | -3.02 | 0.31 | 5.65 |
| 10.15 | 0.00 | 3.25 | -3.02 | 0.30 | 6.00 |

Source: Price Statistics Monthly in Taipei City, R.O.C. (Department of Budget, Accounting and Statistics, Taipei City Government.)

臺北市工務統計月報

出版機關：臺北市政府工務局
地址：11008 臺北市信義區市府路1號4樓西南區
電話：1999(外縣市02-27208889)轉1404
網址：<https://pwd.gov.taipei>
發行人：林志峯
編輯：臺北市政府工務局統計室
出版年月：中華民國 110年4月
創刊年月：中華民國 73年1月
刊期頻率：月刊

THE TAIPEI CITY STATISTICAL MONTHLY BULLETIN OF PUBLIC WORKS

Published by the Public Works Department, Taipei City Government

Address: Southwest Wing, 4F., No.1, City Hall Rd., Xinyi Dist., Taipei City 11008, Taiwan (R.O.C.)

Telephone No: Please dial the 1999 Citizen Hotline (02-2720-8889 outside Taipei City) ext. 1404

Publisher: Chih-Feng LIN

Edited by the Statistics Office of PWD, TCG

Website: <https://pwd.gov.taipei>

Publishing Date: April 2021

First Edition: January 1984



109年 臺北市 農林漁牧業 普查

農業普查來關心 農業傳承有信心

普查期間 **110年5月1日至6月30日**

主辦機關：行政院主計總處
協辦機關：臺北市政府及臺北市各區公所