

中華民國 113 年度

臺北市總預算案

臺北市政府教育局主管

臺北市立大學校務發展基金附屬單位預算

(作業基金)

臺北市立大學編

# 臺北市立大學校務發展基金

## 目次

中華民國113年度

一、財務摘要 .....	第 1 頁
二、業務計畫及預算概要 .....	第 3 - 35 頁
三、預算主要表	
(一) 收支餘絀預計表 .....	第 37 - 38 頁
(二) 餘絀撥補預計表 .....	第 39 頁
(三) 現金流量預計表 .....	第 40 - 41 頁
四、預算明細表	
(一) 服務收入明細表 .....	第 43 頁
(二) 演藝收入明細表 .....	第 44 頁
(三) 報名費收入明細表 .....	第 45 頁
(四) 學雜費收入明細表 .....	第 46 - 47 頁
(五) 學雜費減免明細表 .....	第 48 頁
(六) 建教合作收入明細表 .....	第 49 頁
(七) 推廣教育收入明細表 .....	第 50 頁
(八) 學校教學研究補助收入明細表 .....	第 51 頁
(九) 其他補助收入明細表 .....	第 52 頁
(十) 資產使用及權利金收入明細表 .....	第 53 - 54 頁
(十一) 違規罰款收入明細表 .....	第 55 頁
(十二) 受贈收入明細表 .....	第 56 頁
(十三) 雜項收入明細表 .....	第 57 頁
(十四) 服務成本明細表 .....	第 58 - 63 頁

# 臺北市立大學校務發展基金

## 目次

中華民國113年度

(十五) 試務成本明細表 .....	第 64 – 67 頁
(十六) 教學研究及訓輔成本明細表 .....	第 68 – 107 頁
(十七) 建教合作成本明細表 .....	第 108 – 113 頁
(十八) 推廣教育成本明細表 .....	第 114 – 119 頁
(十九) 學生公費及獎勵金明細表 .....	第 120 頁
(二十) 管理費用及總務費用明細表 .....	第 121 – 128 頁
(二十一) 雜項業務費用明細表 .....	第 129 頁
(二十二) 雜項費用明細表 .....	第 130 – 134 頁
(二十三) 固定資產建設改良擴充明細表 .....	第 136 – 137 頁
(二十四) 固定資產建設改良擴充明細表內容 .....	第 138 – 147 頁
(二十五) 增加無形資產明細表 .....	第 148 頁
(二十六) 增加遞延費用明細表 .....	第 149 – 151 頁
(二十七) 資產報廢明細表 .....	第 152 頁
(二十八) 基金增減數額明細表 .....	第 153 頁
五、預算參考表	
(一) 預計平衡表 .....	第 155 – 157 頁
(二) 各項費用彙計表 .....	第 158 – 177 頁
(三) 員工人數彙計表 .....	第 178 頁
(四) 用人費用彙計表 .....	第 180 – 181 頁
(五) 聘用及約僱人員明細表 .....	第 182 – 183 頁
(六) 資產折舊明細表 .....	第 184 頁

# 臺北市立大學校務發展基金

## 目 次

中華民國113年度

(七) 增購及汰舊換新各種公務車輛明細表 .....	第 185 頁
(八) 車輛明細表 .....	第186-187頁
(九) 5年來主要營運項目分析表 .....	第 189 頁
(十) 繼續性計畫分年資金需求表 .....	第190-191頁
(十一) 固定資產建設改良擴充資金來源明細表 .....	第192-193頁
(十二) 固定資產建設改良擴充計畫預期進度明細表 .....	第194-195頁
(十三) 各項費用分攤表 .....	第196-197頁
(十四) 臺北市市立大學校院校務發展基金收支保管及運用自治條例	第198-199頁



# 臺北市立大學校務發展基金

## 財務摘要

中華民國113年度

單位：新臺幣千元

項 目	本 年 度	上 年 度	比較增減數	%
經營成績：				
業務總收入	1,634,808	1,410,715	224,093	15.89
業務總支出	1,802,729	1,590,440	212,289	13.35
賸餘(短絀)	-167,921	-179,725	11,804	--
餘絀撥補：				
待填補之短絀餘額	691,497	523,576	167,921	32.07
現金流量(1)：				
增加不動產、廠房及設備、 礦產資源	-264,539	-179,466	-85,073	--
現金及約當現金之淨增(減)	-59,376	-25,032	-34,344	--
財務地位：				
營運資金餘額(2)	2,563,245	2,622,621	-59,376	-2.26
不動產、廠房及設備餘額	9,223,611	9,197,773	25,838	0.28
淨值	11,859,959	11,857,114	2,845	0.02

附註：(1)現金流量係採現金及約當現金基礎，包括現金及自投資日起3個月內到期或清償之債權證券。

(2)營運資金餘額=流動資產-流動負債。

(3)本表數據為全部版。

本 頁 空 白

# 臺北市立大學校務發展基金 業務計畫及預算概要

中華民國 113 年度

## 壹、基金概況

### 一、設立宗旨及願景：

本校定位為「一所關注城市發展之綜合型大學」，為延續百年優良傳統與市屬大學職責將「師資培育典範大學」、「奪金選手重鎮大學」及「都會特色創新大學」列為三個辦學方向，朝「邁向世界五百大之城市大學」之願景努力。

### 二、施政重點：

為具體落實本校定位、願景及三大辦學方向，規劃「精進人才培育」、「拔尖專業產能」、「深化國際接軌」、「善盡社會責任」、「優化校園機能」等五大校務發展目標涵蓋 13 項發展重點：

- (一) 精進人才培育：深化優質專業人才、培養多元跨域人才、強化教學創新策略。
- (二) 拔尖專業產能：推動特色研究團隊、提升專業產能績效。
- (三) 深化國際接軌：擴大國際交流合作、啟動國際品牌行銷、營造國際化校園環境。
- (四) 善盡社會責任：輔導職涯規劃與銜接、深耕社會關懷與志願服務。
- (五) 優化校園機能：推動績效管理系統、整合校務發展資源、營造精緻校園環境。

### 三、組織概況（另附組織系統圖）：

依據臺北市立大學組織規程，置校長 1 人，綜理全校校務，下設教務處、學生事務處、總務處、人事室及會計室等單位，教師 410 人、行政人員 121 人、約聘僱人員 20 人、技工工友(含駐衛警) 32 人，總計 584 人。

內部分層業務如下：

- (一) 本校教務處分設註冊組、課務組、招生組及分區教務組，各單位職掌如下：
  - 1. 註冊組：辦理註冊、編班、轉學(系)、休(退)學、輔系、雙主修、畢(結)業及學位授予、成績考查等事宜。
  - 2. 課務組：各單位開課協調、課務系統規劃事宜、統籌開(選)課系統設定修改及維護、學生選課事宜、教師鐘點數、教師請假及調課等事宜。



# 臺北市立大學校務發展基金 業務計畫及預算概要

中華民國 113 年度

3. 招生組：辦理各項招生業務、境外生申請入學、大學博覽會等事宜。
  4. 分區教務組：辦理分區之註冊、課務及招生等事宜。
- (二) 本校學生事務處分設軍訓室、生活輔導組、課外活動組、健康促進中心、學生輔導中心、分區學生事務組及特殊教育中心，各單位職掌如下：
1. 軍訓室：辦理學生軍訓教育、學生安全宣導及維護、防震防災及防護教育訓練、處理學生偶發、調查事件、學生兵役有關事項、校園災害管理、校安通報及校園危機管理、軍訓人事後勤、學務創新人力相關業務、校內外學生住宿輔導、宿舍申退、活動規劃辦理、宿舍分配、內務及生活管理、賃居生調查與輔訪等事務。
  2. 生活輔導組：辦理新生訓練及生活輔導、學生申訴事件、辦理學生操行、學生綜合資料與獎懲、請假、就學貸款、學雜費減免、一般獎助工讀、辦理民主法治教育、各項獎學金之受理、家長座談會等事務。
  3. 課外活動組：辦理學生課外活動計畫與社團輔導、學生自治會組織、學生社團指導費及聘請指導老師、學生社團活動及比賽、民主法治教育、幼童軍木章訓練等事務。
  4. 健康促進中心：辦理健康服務與檢查、學生團保、傳染病防治、教室燈光照明檢測、食品衛生及飲用水督查、保健諮詢等事務。
  5. 學生輔導中心：辦理性別平等教育、個別諮商與團體輔導事宜、心理衛生活動等事務。
  6. 分區學生事務組：辦理分區學生事務及各項申請業務等。
  7. 特殊教育中心：辦理特殊教育、資源教育中心業務及身心障礙生輔導工作等。
- (三) 本校總務處分設文書組、事務組、出納組、營繕組、資產經營管理組及分區總務組，各單位職掌如下：
1. 文書組：掌理文件收發、發文繕校、檔案管理及重要會議紀錄等事項。
  2. 事務組：掌理本校物品採購之訪價、估價及審核、工友管理、場地管理及駐衛警之管理等事項。
  3. 出納組：掌理現金收支及票據之保管，與審核、覆核各單位會辦之單據、表冊等事項。

# 臺北市立大學校務發展基金 業務計畫及預算概要

中華民國 113 年度

4. 營繕組：掌理工程之設計、發包、監工及驗收校舍之維修等事項。
  5. 資產經營管理組：掌理校舍、財產物品之登記、經管、維護、減損及其報告表等事項。
  6. 分區總務組：統管天母校區各項校園總務管理等事項。
- (四) 本校國際事務處分設國際暨兩岸學術交流組、境外學生輔導組，各單位職掌如下：
1. 國際暨兩岸學術交流組：辦理校務發展基金自籌收入支應因公派員出國補助案、召開國際事務會議及國際化發展委員會、外賓接待、姊妹校簽約、境外學者來臺研究講學等事項。
  2. 境外學生輔導組：辦理交換學生出國、輔導來臺境外學位生及非學位生、境外招生、境外學生通報、教育部學海計畫等事項。
- (五) 本校研究發展處分設產學服務組、研發企劃組，各單位職掌如下：
1. 產學服務組：辦理國科會計畫、產學合作、技術移轉與專利申請、競爭型計畫補助、國科會及校內學術研究獎勵與補助、教師研究專案申請、校務及學門評鑑等事項。
  2. 研發企劃組：出版本校學報、運動研究，特色中心、編列及控管全校出版品經費，辦理實驗室管理與毒化物申報，辦理生物實驗安全委員會、研究人員學術倫理、人體研究倫理委員會(含研究倫理研習)與實驗動物照護及使用小組、創新育成中心業務等事項。
- (六) 本校進修推廣處分設推廣發展組、綜合服務組及分區進修推廣組，各單位職掌如下：
1. 推廣發展組：掌理各班次開班工作之企劃、協調、推動、評估等事項；與校外單位合作開班及簽約事項、相關辦法制訂、修訂及報局等事項。
  2. 綜合服務組：辦理學分班相關業務、核發學分證明書等事項。
  3. 分區進修推廣組：辦理分區進修推廣發展等事項。

# 臺北市立大學校務發展基金 業務計畫及預算概要

中華民國 113 年度

(七) 本校圖書館分設採編組、閱覽組、典藏組及分區圖書組，各單位職掌如下：

1. 採編組：規劃館藏發展、期刊、資料庫及圖書資料採購、圖書資料分類編目及加工、圖書贈送交換等事宜。
2. 閱覽組：負責參考諮詢、電子資源管理、館際合作、期刊管理、多媒體資源服務、圖書館利用教育及推廣等事宜。
3. 典藏組：負責圖書流通管理、書庫區管理、圖書典藏與報銷等事宜。
4. 分區圖書組：負責天母校區圖書館運作等事宜。

(八) 本校體育室分設教學與活動組、場地管理組、運動傷害防護組及分區體育組，各單位職掌如下：

1. 教學與活動組：協助代表隊訓練及參賽，並辦理有關校內外運動賽會協辦與接洽及委辦等事宜。
2. 場地管理組：辦理有關運動場館之租借及維護等管理業務。
3. 運動傷害防護組：辦理有關各運動專長訓練及賽會之運動傷害防護等事宜。
4. 分區體育組：辦理分區各項體育運動等事宜。

(九) 本校因教學研究實驗及推廣教育等需要設：

1. 計算機與網路中心。
2. 師資培育及職涯發展中心。
3. 通識教育中心。
4. 教學發展中心。

(十) 秘書室：秉承校長之指揮綜理一般行政事宜。

(十一) 人事室：秉承上級人事機關之監督與指導，並受校長之指揮，依法辦理人事管理等事項。

(十二) 會計室：秉承上級主計機關之監督與指導，並受校長之指揮，依法辦理歲計、會計、統計等事項。

# 臺北市立大學校務發展基金 業務計畫及預算概要

中華民國 113 年度

組織系統圖如下：

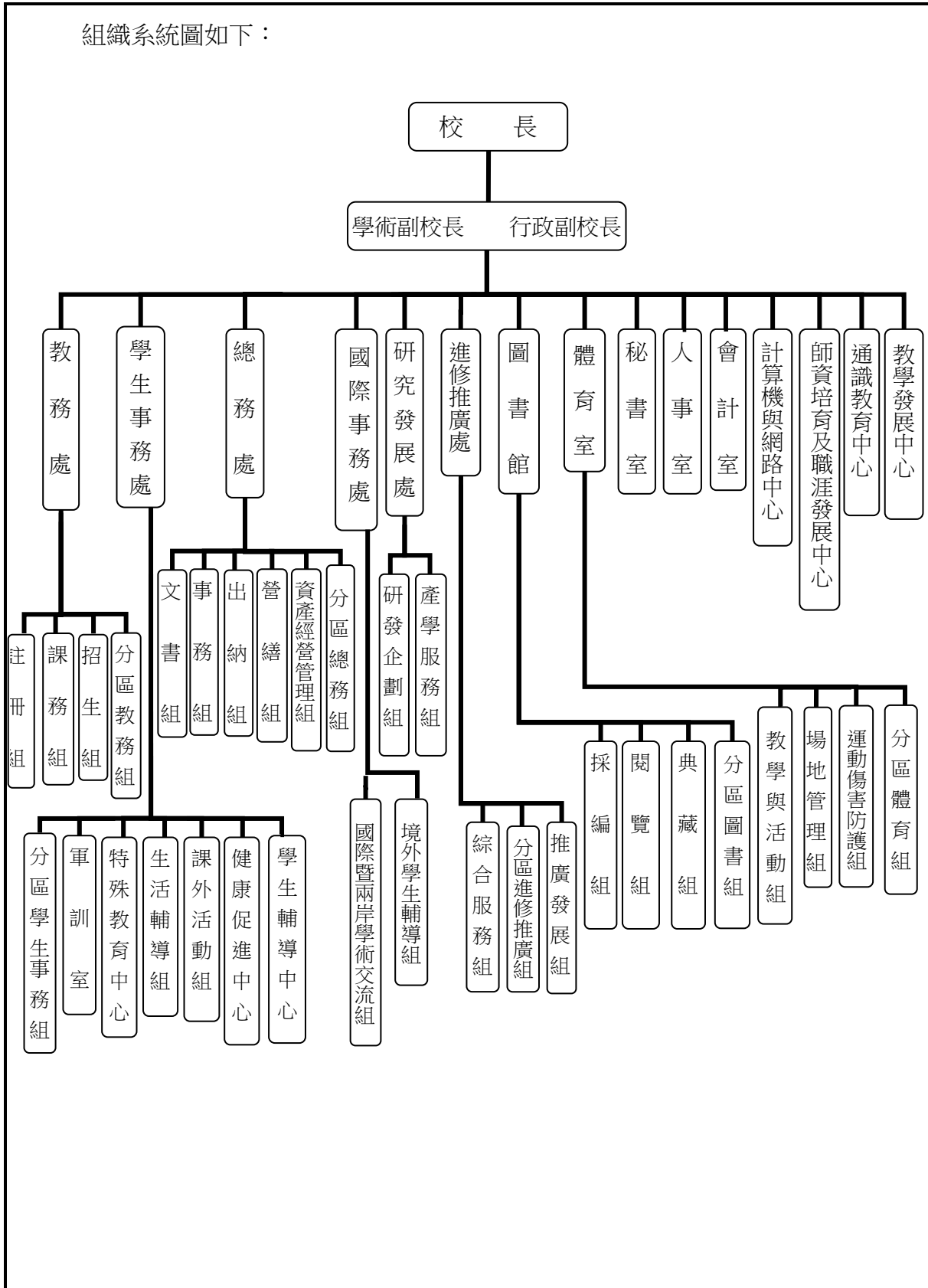

# 臺北市立大學校務發展基金 業務計畫及預算概要

中華民國 113 年度

四、基金歸類及屬性：本基金係預算法第 4 條第 1 項第 2 款所定，凡經付出仍可收回，而非用於營業之作業基金，並編製附屬單位預算。

## 貳、前年度及上年度已過期間預算執行情形（前年度決算結果及上年度預算截至 112 年 6 月 30 日止執行情形）

一、前(111)年度決算結果：

- (一) 業務收入：決算數 16 億 7,439 萬 2 千元，較預算數 12 億 3,880 萬 2 千元增加 4 億 3,559 萬元，增加 35.16%，主要係建教合作收入及其他補助收入較預期增加所致。
- (二) 業務成本與費用：決算數 18 億 307 萬 4 千元，較預算數 14 億 4,268 萬 6 千元增加 3 億 6,038 萬 8 千元，增加 24.98%，主要係建教合作成本較預期增加所致。
- (三) 業務外收入：決算數 5,723 萬 6 千元，較預算數 7,098 萬 6 千元減少 1,375 萬元，減少 19.37%，主要係資產使用及權利金收入因受新冠肺炎影響較預期為低所致。
- (四) 業務外費用：決算數 2,970 萬 5 千元，較預算數 3,161 萬 5 千元減少 191 萬元，減少 6.04%，主要係雜項費用較預期為低所致。
- (五) 收支短絀：決算數短絀 1 億 115 萬 2 千元，較預算數 1 億 6,451 萬 3 千元，減少短絀 6,336 萬 1 千元，減少 38.51%，主要係業務收入較預期增加，經收支互抵結果，產生短絀減少數。
- (六) 固定資產之建設改良與擴充：專案計畫決算數 439 萬元，可用預算數 4,844 萬 9 千元，執行率 9.06%，主要係配合職能發展學院北市大學生宿舍參建工程進度，計保留 4,405 萬 9 千元至 112 年度繼續執行；一般建築及設備計畫決算數 7,162 萬 7 千元，可用預算數 1 億 2,347 萬 5 千元，執行率 58.01%，主要係天母校區田徑場 PU 跑道整修工程及其他整修工程等無法如期執行，未能於年度結束前完成，計保留 4,911 萬 9 千元至 112 年度繼續執行。
- (七) 無形資產及遞延費用：無形資產決算數 666 萬 8 千元，可用預算數 652 萬 8 千元，執行率 102.15%，係辦理國科會購置電腦軟體等；遞延費用決算數 1,386 萬 4 千元，可用預算數 1,064 萬 6 千元，執行率 130.23%，係辦理教育部補助博愛校區勤樸樓隱形圍籬工程等。

# 臺北市立大學校務發展基金

## 業務計畫及預算概要

中華民國 113 年度

二、上(112)年度截至 6 月底止預算執行情形：

- (一) 業務收入：預計業務收入 9 億 346 萬 2 千元，實際業務收入 11 億 6,699 萬 3 千元，較預計數增加 2 億 6,353 萬 1 千元，增加 29.17%，主要係建教合作收入較預期增加所致。
- (二) 業務成本與費用：預計業務成本與費用 8 億 555 萬 5 千元，實際業務成本與費用 8 億 7,949 萬元，較預計數增加 7,393 萬 5 千元，增加 9.18%，主要係建教合作支出較預期增加所致。
- (三) 業務外收入：預計業務外收入 3,280 萬 5 千元，實際業務外收入 3,565 萬 6 千元，較預計數增加 285 萬 1 千元，增加 8.69%，主要係資產使用及權利金收入較預期增加所致。
- (四) 業務外費用：預計業務外費用 1,319 萬 5 千元，實際業務外費用 1,304 萬 3 千元，較預計數減少 15 萬 2 千元，減少 1.15%，主要係雜項費用較預期減少所致。
- (五) 收支餘絀：預計賸餘 1 億 1,751 萬 8 千元，實際發生賸餘 3 億 1,011 萬 7 千元，較預計數增加 1 億 9,259 萬 9 千元，增加 163.89%，主要係業務收入較預期增加，經收支互抵結果，產生賸餘增加數。
- (六) 固定資產之建設改良與擴充：專案計畫累計預算分配數 0 元，實際數 0 元，較預計數無增減；一般建築及設備計畫累計預算分配數 4,128 萬 1 千元，實際執行數 4,603 萬 7 千元，主要係教學研究所需之各項設備刻正陸續辦理採購、交貨及驗收作業。
- (七) 無形資產及遞延費用：無形資產累計預算分配數 0 元，實際數 38 萬 3 千元，主要係配合實際需求辦理採購教學研究所需之各項軟體；遞延費用累計預算分配數 46 萬 2 千元，實際數 116 萬元，主要係配合實際需求辦理校園修繕工程。

# 臺北市立大學校務發展基金 業務計畫及預算概要

中華民國 113 年度

## 參、業務計畫

### 一、營運計畫：

為有效達成校務發展五大目標實踐三大辦學方向，規劃 13 項發展重點，並向下制定行動方案具體朝目標邁進。

(一) 精進人才培育：規劃「深化優質專業人才」、「培養多元跨域人才」、「強化教學創新策略」三項重點計 52 個行動方案，具體落實學校人才培育策略，其中配合市政發展於 103 學年度起成立市政管理學院，近幾年以多元觸角培育相關市屬各類專業人才。

1. 深化優質專業人才：由五學院、通識教育中心與師資培育及職涯發展中心統籌，制定 29 個行動方案，以多元專業深化院系所中心特色專業人才養成。
2. 培養多元跨域人才：由通識教育中心、教學發展中心及五學院統籌，制定 20 個行動方案，透過各教學單位創意跨領域整合，多元培育各系所學生具特色整合能力。
3. 強化教學創新策略：由教務處統籌，制定 3 個行動方案，藉由推動全校性課程改革，進行課程結構性調整，重新檢視學生入學至畢業完整學生修課路徑並落實實習課程，推動產學實務鏈學習計畫，培養學生就業能力達到畢業及就業。

(二) 拔尖專業產能：規劃「推動特色研究團隊」與「提升專業產能績效」二項重點計 8 個行動方案，提升教師在研究與產業鏈結上的能量，增強教師與產業鏈結之能力，並配合市政發展進行相關研究，善盡市府智庫角色。

1. 推動特色研究團隊：由研究發展處統籌，制定 2 個行動方案，藉由鼓勵跨領域合作、國際合作或是產學合作，提升本校學術產能，達到學術知名度提升。
2. 提升專業產能績效：由研究發展處及計算機與網路中心統籌，制定 6 個行動方案，以具體之獎勵及領航機制輔以系統化流程改進措施，提升教師教學、研究及服務績效。

# 臺北市立大學校務發展基金 業務計畫及預算概要

中華民國 113 年度

(三) 善盡社會責任：規劃「輔導職涯規劃與銜接」、「深耕社會關懷與志願服務」二項重點計 4 個行動方案，本校位於北市樞紐中心，透過社會責任重點之實踐，具體落實學校師生社會責任與社會服務，鏈結大學與在地社區。

1. 輔導職涯規劃與銜接：由師資培育及職涯發展中心統籌，制定 3 個行動方案，建立完備職涯輔導教師機制並整合職涯相關資源，由教師與業師一同帶領學生探索職涯路徑，輔以職涯媒合系列活動與講座，積極輔導學生畢業後無縫接軌職場。
2. 深耕社會關懷與志願服務：由進修推廣處統籌，制定 1 個行動方案，具體落實市屬大學職責，深耕社會關懷與志願服務，透過師生社群、業師導入，積極培育系所專業社會實踐人才。

(四) 深化國際接軌：規劃「擴大國際交流合作」、「啟動國際品牌行銷」、「營造國際化校園環境」三項重點計 12 個行動方案，增強學校成為國際知名大學，並配合本府新南向政策積極拓展南向校際交流，強化校際交流，以頂尖大學為標竿學習對象，邁向世界五百大之願景。

1. 擴大國際交流合作：由國際事務處統籌，制定 3 個行動方案，近年本校積極拓展姐妹校數並強化校際間交流，除規劃姐妹校教師開設各類講座，並藉由校際互訪進行跨國跨校跨域合作，提升本校與國際學校鏈結度。
2. 啟動國際品牌行銷：由國際事務處統籌，制定 3 個行動方案，為提升本校國際知名度及排名，藉由參與國際招生展及補助師生參與國際活動(競賽)，持續拓展姐妹校數、強化校際連結，提升本校國際能見度。
3. 營造國際化校園環境：由計算機與網路中心統籌，制定 6 個行動方案，為厚植本校國際素養，規劃提升校園內相關軟硬體措施，涵蓋重新檢視校園內國際化標示，全英網頁介面調整、國際學人宿舍設備擴充及強化國際學者(生)之生活輔導，期望提供境外師生良善教學與學習環境。



# 臺北市立大學校務發展基金 業務計畫及預算概要

中華民國 113 年度

- (五) 優化校園機能：規劃「推動績效管理系統」、「整合校務發展資源」、「營造精緻校園環境」三項重點計 17 個行動方案，優化整體校園軟硬體並提供本市民更優質開放與交流合作空間，達成友善校園，圖破校地侷限性。
1. 推動績效管理系統：由學術副校長室統籌，制定 2 個行動方案，使學校各類資訊更具連結及系統性，滿足校務推動績效管考並整合高教校務資料庫填報等重要數據回饋，逐步規劃完備及整合各支系統。
  2. 整合校務發展資源：由人事室統籌，制定 8 個行動方案，為整合校務資源，妥善運用校務基金落實經費管理檢核機制，並深化校友聯繫積極推動推廣教育，發展永續財源。
  3. 營造精緻校園環境：由總務處統籌，制定 7 個行動方案，為改善教學環境，規劃校舍具體更新項目涵蓋圖書館改建、校舍管線整建及提升綠覆蓋率，於科技設備部分除持續維護校園優質無線網路外，亦配合本府政策推廣智慧支付，創造智慧校園。
- (六) 學雜費：預計學生人數 7,674 人，較上年度 7,696 人，減少 22 人，收入金額 3 億 2,897 萬 1 千元，較上年度 3 億 2,897 萬 4 千元，減少 3 千元，主要係延修生預估人數較上年度減少。
- (七) 教學訓輔：主要為對學生提供之教學研究及訓輔費用，本年度預計 12 億 6,868 萬元，較上年度 12 億 677 萬 9 千元，增加 6,190 萬 1 千元，主要係因應高壓及特高壓產業用電大戶電價調漲，致教學研究及訓輔成本增加。

# 臺北市立大學校務發展基金 業務計畫及預算概要

中華民國 113 年度

## 二、固定資產建設改良擴充與其資金來源及其投資計畫成本效益分析：

本年度固定資產之建設改良擴充預算總額計 2 億 6,453 萬 9 千元，係不動產、廠房及設備，內容說明如下：

(一) 本年度預算總額	2 億 6,453 萬 9 千元
1. 專案計畫部分	1 億 5,636 萬 6 千元
繼續計畫	1 億 5,356 萬 6 千元
新興計畫	280 萬元
2. 一般建築及設備計畫部分	1 億 817 萬 3 千元
一次性項目	1 億 817 萬 3 千元
(二) 資金來源	
1. 專案計畫部分	1 億 5,636 萬 6 千元
自有資金	1 億 5,636 萬 6 千元
2. 一般建築及設備計畫部分	1 億 817 萬 3 千元
自有資金	1 億 817 萬 3 千元

### (三) 專案計畫

#### 1. 職能發展學院北市大學生宿舍參建工程

##### (1) 計畫目的：

本工程由臺北市職能發展學院主辦，原計畫期程自 110 年度至 114 年度，因配合工程期程修正為 110 年度至 115 年度，由本府都發局推動 EOD 計畫適逢職能學院學員宿舍改建契機，進行整理規劃納入參建北市大學生宿舍，以改善學生住宿空間不足，讓更多學生能夠分享校園安全便利之住宿環境與設施。配合學校中長程發展計畫，兼顧學生居住環境「量」與「質」需求，發展住宿及生活設施之功能，建立安全、健康、進步與衛生之學習環境空間，促進校園管理與創造永續校園環境，逐步提升住宿品質，強化教學研究水準。

##### (2) 計畫內容：

總工程經費(含變電站遷移工程)為 33 億 4,774 萬 2 千元，本校參建經費分攤 7 億 8,568 萬 3 千元，為公庫撥款；規劃興建為地上 7 層、地下 1 層之鋼筋混凝土構造，125 間四人套房、10 間無障礙房型套房、公共設施

# 臺北市立大學校務發展基金 業務計畫及預算概要

中華民國 113 年度

及地下室機房法定車位等。

(3) 計畫投資總額及資金來源：

單位：新臺幣千元

年度	預算數	資金來源	
		自有資金	
		項目	金額
合計	785,683		785,683
110	10,767	公庫撥款	10,767
111	41,487	公庫撥款	41,487
112	41,356	公庫撥款	41,356
113	153,566	公庫撥款	153,566
114	296,418	公庫撥款	296,418
115	242,089	公庫撥款	242,089

(4) 效益分析：

- ① 作為本校天母校區學生宿舍，增加學生居住空間 500 床。
- ② 提高學生住宿率，使供給更接近需求。
- ③ 提升學生學習品質與訓練，培訓國家亞奧運競技優秀選手，為國爭光。
- ④ 改善學生住宿設施與環境，提升學生優質的住宿空間。

(四) 一般建築及設備計畫

本年度預算編列 1 億 817 萬 3 千元，為一次性項目，編列項目如次：

- (1) 房屋及建築 4,764 萬 9 千元，主要係體育館屋頂防水矽膠更新工程。
- (2) 機械及設備 3,153 萬 8 千元，主要係購置教學研究用機械設備、全校電腦設備等。
- (3) 交通及運輸設備 929 萬 1 千元，主要係中正堂影音整合系統改善工程。
- (4) 什項設備 1,969 萬 5 千元，主要係購置教學用什項設備。

# 臺北市立大學校務發展基金 業務計畫及預算概要

中華民國 113 年度

(一) 113 年度固定資產建設改良擴充及資金來源圖，詳見圖一

圖一

## 建設改良擴充

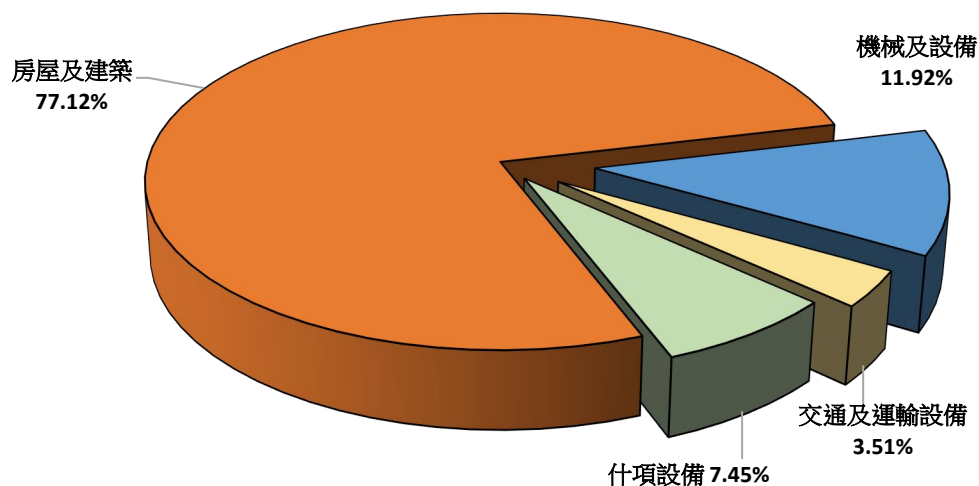

## 資金來源

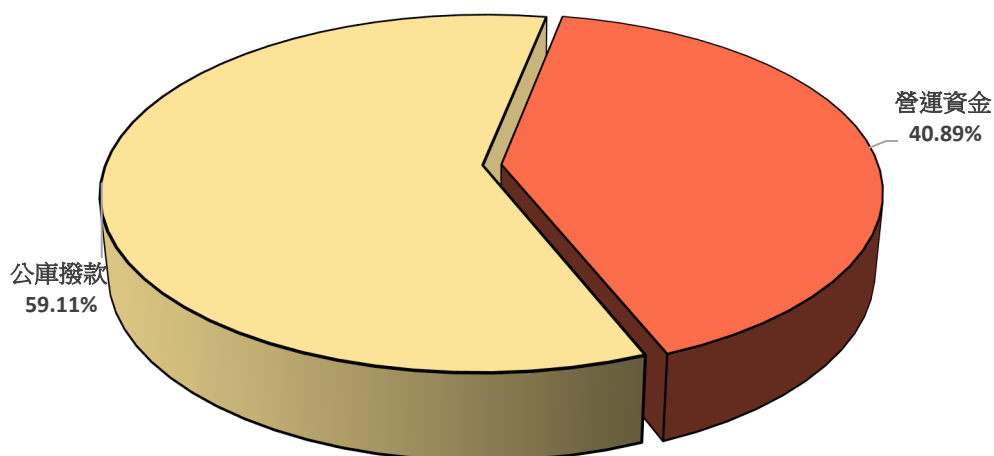

# 臺北市立大學校務發展基金 業務計畫及預算概要

中華民國 113 年度

單位：新臺幣千元

建設改良擴充	113 年度預算	資金來源	113 年度預算
合 計	264,539	合 計	264,539
不動產、廠房及設備	264,539	營運資金	108,173
房屋及建築	204,015	公庫撥款	156,366
機械及設備	31,538		
交通及運輸設備	9,291		
什項設備	19,695		

## 肆、預算概要

### 一、業務收支及餘絀之預計：

- (一) 業務收入：本年度業務收入 15 億 6,243 萬 2 千元，較上年度預算數 13 億 3,960 萬 5 千元，增加 2 億 2,282 萬 7 千元，約 16.63%，主要係建教合作收入增加所致。
- (二) 業務成本與費用：本年度業務成本與費用 17 億 7,082 萬 6 千元，較上年度預算數 15 億 5,926 萬 6 千元，增加 2 億 1,156 萬元，約 13.57%，主要係建教合作成本增加所致。
- (三) 業務外收入：本年度業務外收入 7,237 萬 6 千元，較上年度預算數 7,111 萬元，增加 126 萬 6 千元，約 1.78%，主要係資產使用及權利金收入增加所致。
- (四) 業務外費用：本年度業務外費用 3,190 萬 3 千元，較上年度預算數 3,117 萬 4 千元，增加 72 萬 9 千元，約 2.34%，主要係雜項費用增加所致。
- (五) 業務總收支相抵後，短絀 1 億 6,792 萬 1 千元，較上年度預算數 1 億 7,972 萬 5 千元，計減少 1,180 萬 4 千元，約 6.57%。

# 臺北市立大學校務發展基金 業務計畫及預算概要

中華民國 113 年度

(一) 本年度及最近 5 年度收入、成本與費用及餘絀圖表，詳見圖二、三。

圖二

## 113 年度收入、成本與費用及短絀

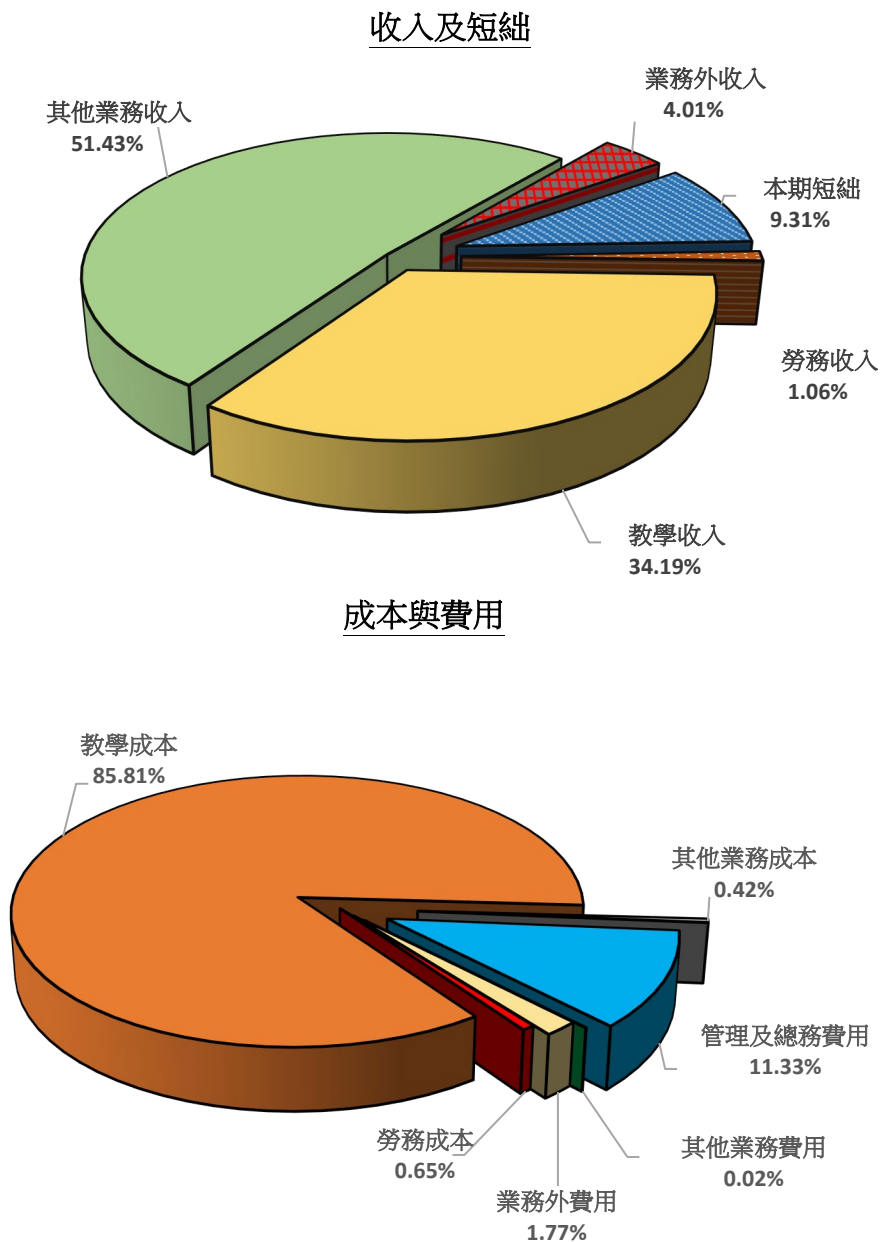

# 臺北市立大學校務發展基金 業務計畫及預算概要

中華民國 113 年度

單位：新臺幣千元

收入及短絀	113 年度預算	成本與費用	113 年度預算
收入及短絀合計	1,802,729	成本與費用合計	1,802,729
業務收入	1,562,432	業務成本與費用	1,770,826
勞務收入	19,186	勞務成本	11,706
教學收入	616,371	教學成本	1,546,988
其他業務收入	926,875	其他業務成本	7,572
業務外收入	72,376	管理及總務費用	204,204
本期短絀	167,921	其他業務費用	356
		業務外費用	31,903

圖三

## 最近 5 年收入與費用

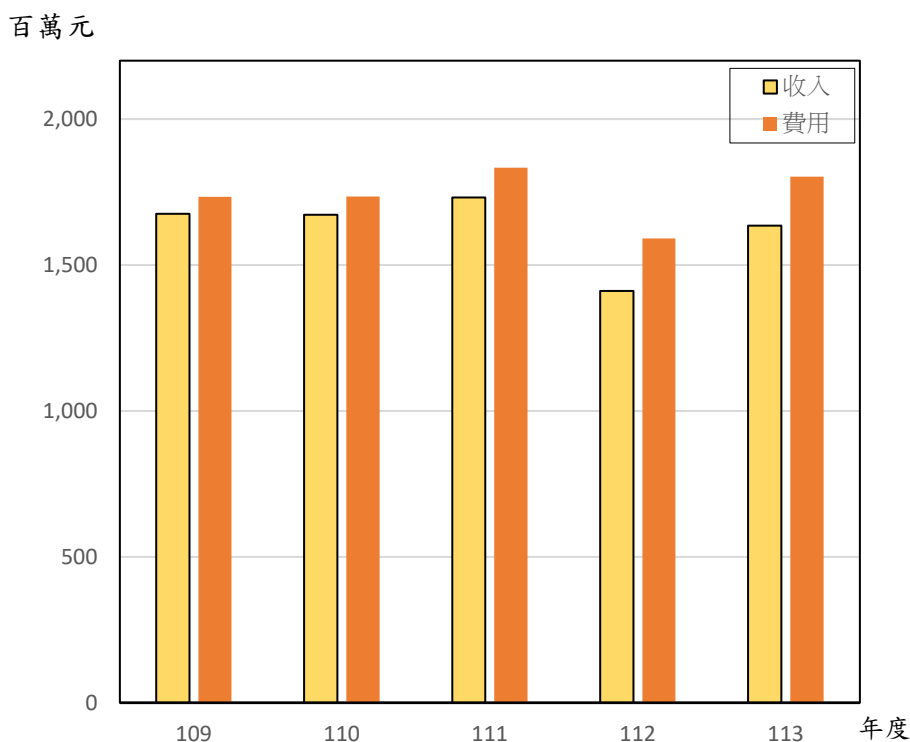

# 臺北市立大學校務發展基金 業務計畫及預算概要

中華民國 113 年度

單位：新臺幣千元

年度 \ 項目	109 年度決算	110 年度決算	111 年度決算	112 年度預算	113 年度預算
收入					
業務收入	1,621,331	1,621,516	1,674,392	1,339,605	1,562,432
業務外收入	53,716	51,090	57,236	71,110	72,376
收入合計	1,675,047	1,672,606	1,731,628	1,410,715	1,634,808
費用					
業務成本與費用	1,707,514	1,707,046	1,803,074	1,559,266	1,770,826
業務外費用	26,063	27,490	29,705	31,174	31,903
費用合計	1,733,577	1,734,536	1,832,779	1,590,440	1,802,729
本期賸餘(短絀)	-58,529	-61,930	-101,152	-179,725	-167,921

註：109 年度至 111 年度為審定決算數，112 年度為法定預算數。

二、餘絀撥補之預計：

- (一) 本年度短絀 1 億 6,792 萬 1 千元。
- (二) 前期待填補之短絀 5 億 2,357 萬 6 千元。
- (三) 本年度待填補之短絀 6 億 9,149 萬 7 千元，留待以後年度處理。

三、現金流量之預計：

- (一) 預計業務活動之現金流入 1 億 679 萬 6 千元。
- (二) 預計投資活動之現金流出 3 億 2,253 萬 8 千元。
- (三) 預計籌資活動之現金流入 1 億 5,636 萬 6 千元。
- (四) 預計本期現金及約當現金淨減 5,937 萬 6 千元。
- (五) 期初現金及約當現金 29 億 641 萬 7 千元。
- (六) 預計期末現金及約當現金 28 億 4,704 萬 1 千元。



# 臺北市立大學校務發展基金 業務計畫及預算概要

中華民國 113 年度

## 四、補辦預算事項：

本基金以前年度預算執行期間，確因經營環境發生重大變遷或正常業務之確實需要，未及列入當年度預算，而依預算法第 88 條及臺北市各基金附屬單位預算執行要點規定，報經本府核准後，先行辦理，並於本年度補辦當年度預算者，計有下列項目：

### 固定資產之建設改良擴充

#### (一)房屋及建築

教育部體育署補助「111 年度改善運動訓練環境」所需訓練場牆面油漆粉刷及照明水電改善工程 84 萬 5,000 元，經本府於 111 年 12 月 22 日府授教綜字第 1113107045 號函核准，同意於 111 年度先行辦理，並於 113 年度補辦 111 年度預算。

#### (二)機械及設備

教育部補助辦理「111 年高教深耕計畫」、「112 年度大專校院招收及輔導身心障礙學生工作計畫經費」等，國家科學及技術委員會補助辦理「臺灣風土發酵文化色彩研究」、「桌邊創新服務職能課程設計與行動研究」等及本校辦理產學研究計畫所需桌上型電腦、標準色差螢幕、筆記型電腦等設備計 1,085 萬 4,200 元，經本府於 111 年 9 月 27 日府授教綜字第 1113083901 號函、111 年 11 月 9 日府授教綜字第 1113094033 號函、111 年 12 月 6 日府授教綜字第 1113101995 號函、111 年 12 月 22 日府授教綜字第 1113107045 號函、112 年 6 月 9 日府授教綜字第 1123048575 號函及 112 年 6 月 14 日府授教綜字第 1123048127 號函核准，同意於 111 及 112 年度先行辦理，並於 113 年度補辦 111 及 112 年度預算。

# 臺北市立大學校務發展基金 業務計畫及預算概要

中華民國 113 年度

## (三) 交通及運輸設備

教育部補助辦理「111 年高教深耕計畫」等，國家科學及技術委員會補助辦理「因應氣候變遷下都市空間結構之調適策略」及其他單位補助辦理「透過原住民族學生資源中心輔導原住民學生成效」等所需遠距教學收音設備、攜帶式微型氣象站及無線擴音機等設備計 111 萬 1 千元，經本府於 111 年 9 月 27 日府授教綜字第 1113083901 號函及 111 年 12 月 22 日府授教綜字第 1113107045 號函核准，同意於 111 年度先行辦理，並於 113 年度補辦 111 年度預算。

## (四) 什項設備

教育部補助辦理「111 年高教深耕計畫」、「臺灣學術電子資源永續發展計畫」等，國家科學及技術委員會補助辦理「精準舉重金牌運動科學之路」、「國土計畫相關機制因應氣候變遷下原住民災害脆弱地區風險治理」等及其他單位補助辦理「透過原住民族學生資源中心輔導原住民學生成效」等所需活動展示架、壁掛式手拉布幕、西文電子書等設備計 786 萬 1,325 元，經本府於 111 年 9 月 27 日府授教綜字第 1113083901 號函、111 年 12 月 6 日府授教綜字第 1113101995 號函及 111 年 12 月 22 日府授教綜字第 1113107045 號函核准，同意於 111 年度先行辦理，並於 113 年度補辦 111 年度預算。

# 臺北市立大學校務發展基金 業務計畫及預算概要

中華民國 113 年度

## 伍、其他重要說明

### 一、業務收支之估計基礎及計算方法：

(一) 各項收入及支出係依「臺北市市立大學校院校務發展基金收支保管及運用自治條例」資金來源及用途擬定。

(二) 成本估計基礎或計算方法：各項費用依實際需求推估。

### 二、本年度預算與上年度預算各項目增減之原因：

(一) 113 學年度學生人數，大學部 128 班，碩(博)士 112 班，共 240 班，學生人數 7,674 人，112 學年度學生人數，大學部 128 班，碩(博)士 112 班，共 240 班，學生人數 7,696 人(此人數包含大學部 1~4 年級、日間碩士班 1~2 年級、夜間碩士班 1~2 年級、博士班 1~4 年級及延修生之人數)。

(二) 員工人數增減之分析：(詳員工人數彙計表)

本年度教職員工人數 584 人，較上年度預算 586 人，減少 2 人。

(三) 銷售(營運)數量增減原因之分析：

1. 服務收入本年度預算數 937 萬 5 千元，較上年度預算數 937 萬 5 千元，無增減。
2. 演藝收入本年度預算數 25 萬 9 千元，較上年度預算數 18 萬 6 千元，增列 7 萬 3 千元。
3. 報名費收入本年度預算數 955 萬 2 千元，較上年度預算數 990 萬元，減列 34 萬 8 千元。
4. 學雜費收入本年度預算數 3 億 5,335 萬元，較上年度預算數 3 億 5,335 萬 3 千元，減列 3 千元。
5. 學雜費減免本年度預算數 2,437 萬 9 千元，較上年度預算數 2,437 萬 9 千元，無增減。
6. 建教合作收入本年度預算數 2 億 5,740 萬元，較上年度預算數 1 億 1,773 萬元，增列 1 億 3,967 萬元。
7. 推廣教育收入本年度預算數 3,000 萬元，較上年度預算數 3,000 萬元，無增減。

# 臺北市立大學校務發展基金 業務計畫及預算概要

中華民國 113 年度

8. 學校教學研究補助收入本年度預算數 9 億 1,422 萬 9 千元，較上年度預算數 8 億 3,224 萬元，增列 8,198 萬 9 千元。
  9. 其他補助收入本年度預算數 1,264 萬 6 千元，較上年度預算數 1,120 萬元，增列 144 萬 6 千元。
  10. 資產使用及權利金收入本年度預算數 6,956 萬 6 千元，較上年度預算數 6,830 萬元，增列 126 萬 6 千元。
  11. 違規罰款收入本年度預算數 59 萬 6 千元，較上年度預算數 59 萬 6 千元，無增減。
  12. 受贈收入本年度預算數 100 萬元，較上年度預算數 100 萬元，無增減。
  13. 雜項收入本年度預算數 121 萬 4 千元，較上年度預算數 121 萬 4 千元，無增減。
- (四) 生產(營運)成本與單位售價或費(利率)比較增減原因之分析：
1. 用人費用本年度預算數 9 億 3,125 萬 1 千元，較上年度預算數 8 億 7,052 萬 9 千元，依業務需要核實增列 6,072 萬 2 千元。
  2. 服務費用本年度預算數 4 億 1,927 萬元，較上年度預算數 2 億 9,291 萬 4 千元，依業務需要核實增列 1 億 2,635 萬 6 千元。
  3. 材料及用品費本年度預算數 6,553 萬 6 千元，較上年度預算數 5,911 萬 7 千元，依業務需要核實增列 641 萬 9 千元。
  4. 租金與利息本年度預算數 1,803 萬 8 千元，較上年度預算數 1,695 萬 6 千元，依業務需要核實增列 108 萬 2 千元。
  5. 折舊、折耗及攤銷本年度預算數 2 億 8,440 萬 3 千元，較上年度預算數 2 億 8,372 萬 2 千元，依業務需要核實增列 68 萬 1 千元。
  6. 稅捐與規費(強制費)本年度預算數 253 萬 2 千元，較上年度預算數 236 萬 5 千元，依業務需要核實增列 16 萬 7 千元。
  7. 會費、捐助、補助、分攤、救助(濟)與交流活動費本年度預算數 7,176 萬 8 千元，較上年度預算數 5,509 萬 9 千元，依業務需要核實增列 1,666 萬 9 千元。
  8. 其他本年度預算數 993 萬 1 千元，較上年度預算數 973 萬 8 千元，依業務需要核實增列 19 萬 3 千元。

# 臺北市立大學校務發展基金

## 補辦預算明細表

中華民國113年度

單位：新臺幣元

項 目	金 額	辦 理 年 度	說 明
合計	20,671,525		
固定資產之建設改良擴充	20,671,525		
房屋及建築	845,000	111	
訓練場牆面油漆粉刷及照明水電改善	845,000		111年12月22日府授教綜字第1113107045號函同意先行辦理，本項為教育部體育署補助111年度改善運動訓練環境。
機械及設備	8,152,900	111	
平板電腦	11,000		111年9月27日府授教綜字第1113083901號函同意先行辦理，本項為教育部補助111年度大專校院招收及輔導身心障礙學生工作計畫經費。
筆記型電腦	25,000		111年12月22日府授教綜字第1113107045號函同意先行辦理，本項為原住民族委員會補助「透過原住民族學生資源中心輔導原住民族學生成效」計畫。
單眼數位相機	24,000		111年12月22日府授教綜字第1113107045號函同意先行辦理，本項為原住民族委員會補助「透過原住民族學生資源中心輔導原住民族學生成效」計畫。
雷射投影機	37,000		111年9月27日府授教綜字第1113083901號函同意先行辦理，本項為教育部補助110學年度教師專業發展-實踐方案。
雷射投影機	41,000		111年9月27日府授教綜字第1113083901號函同意先行辦理，本項為教育部補助110學年度教師專業發展-實踐方案。
單槍投影機	63,000		111年9月27日府授教綜字第1113083901號函同意先行辦理，本項為教育部補助110學年度教師專業發展-實踐方案。
單槍投影機	60,000		111年9月27日府授教綜字第1113083901號函同意先行辦理，本項為教育部補助110學年度教師專業發展-實踐方案。
單眼數位相機	44,000		111年9月27日府授教綜字第1113083901號函同意先行辦理，本項為教育部補助110學年度教師專業發展-實踐方案。
彩色印表機	12,000		111年9月27日府授教綜字第1113083901號函同意先行辦理，本項為教育部補助111年高教深耕計畫。
桌上型電腦	106,000		111年9月27日府授教綜字第1113083901號函同意先行辦理，本項為教育部補助110學年度教師專業發展-實踐方案，5部*每部21,200元。
桌上型電腦	23,000		111年9月27日府授教綜字第1113083901號函同意先行辦理，本項為教育部補助110學年度教師專業發展-實踐方案。
多點觸控螢幕	100,000		111年9月27日府授教綜字第1113083901號函同意先行辦理，本項為教育部補助110學年度教師專業發展-實踐方案。
全方位運動攝影機	14,000		111年9月27日府授教綜字第1113083901號函同意先行辦理，本項為教育部補助110學年度教師專業發展-實踐方案。
平板電腦	22,000		111年12月22日府授教綜字第1113107045號函同意先行辦理，本項為教育部補助111學年度資訊科技融入雙語音樂師資培育課程之教學實踐計畫。
平板電腦	23,000		111年12月22日府授教綜字第1113107045號函同意先行辦理，本項為教育部補助111學年度資訊科技融入雙語音樂師資培育課程之教學實踐計畫。

# 臺北市立大學校務發展基金

## 補辦預算明細表

中華民國113年度

單位：新臺幣元

項 目	金 額	辦 理 年 度	說 明
桌上型電腦	73,000		111年9月27日府授教綜字第1113083901號函同意先行辦理，本項為教育部補助111年高教深耕計畫，2部*每部36,500元。
平板電腦	280,000		111年9月27日府授教綜字第1113083901號函同意先行辦理，本項為教育部補助111年高教深耕附錄1-提升高教公共性：完善就學協助機制，有效促進社會流動，14部*每部20,000元。
筆記型電腦	46,000		111年9月27日府授教綜字第1113083901號函同意先行辦理，本項為國科會補助國小校長優勢本位領導教練：理論、工具與實踐之研究。
一般型電腦	26,000		111年9月27日府授教綜字第1113083901號函同意先行辦理，本項為國科會補助泰雅族部落國小文化回應課程實踐之研究--以閱讀課程為核心。
筆記型電腦	37,000		111年9月27日府授教綜字第1113083901號函同意先行辦理，本項為國科會補助泰雅族部落國小文化回應課程實踐之研究--以閱讀課程為核心。
桌上型電腦	45,000		111年12月22日府授教綜字第1113107045號函同意先行辦理，本項為國科會補助運用多層次語言特性分析兒童寫作能力之發展：國小一到三年級之追蹤研究。
筆記型電腦	36,000		111年12月22日府授教綜字第1113107045號函同意先行辦理，本項為國科會補助原住民地區國幼班教保服務人員原住民藝術美感素養與美感教學實踐之研究。
桌上型電腦	19,000		111年12月22日府授教綜字第1113107045號函同意先行辦理，本項為國科會補助原住民地區國幼班教保服務人員原住民藝術美感素養與美感教學實踐之研究。
一般型電腦	28,000		111年12月22日府授教綜字第1113107045號函同意先行辦理，本項為國科會補助高低努力控制幼兒在挫折情境下之情緒調節策略。
便攜型投影機	46,000		111年9月27日府授教綜字第1113083901號函同意先行辦理，本項為教育部補助111年高教深耕附錄1-提升高教公共性：完善就學協助機制，有效促進社會流動，2臺*每臺23,000元。
平板電腦	40,000		111年12月22日府授教綜字第1113107045號函同意先行辦理，本項為國科會補助高低努力控制幼兒在挫折情境下之情緒調節策略。
桌上型電腦主機	24,000		111年12月22日府授教綜字第1113107045號函同意先行辦理，本項為國科會補助教師遇見幼兒觀點的感動:教師認同的發現與改變。
平板電腦	43,000		111年12月22日府授教綜字第1113107045號函同意先行辦理，本項為國科會補助教師遇見幼兒觀點的感動:教師認同的發現與改變。
筆電	100,000		111年9月27日府授教綜字第1113083901號函同意先行辦理，本項為國科會補助潛在交互作用估計法的比較與應用。
筆記型電腦	40,000		111年12月22日府授教綜字第1113107045號函同意先行辦理，本項為國科會補助臺灣遊戲治療師之本土化深耕經驗研究II-理論取向選擇之文化衝突經驗與因應歷程。
桌上電腦	34,000		111年12月22日府授教綜字第1113107045號函同意先行辦理，本項為國科會補助評分者中介評量的試題反應理論模式之發展與應用。

# 臺北市立大學校務發展基金

## 補辦預算明細表

中華民國113年度

單位：新臺幣元

項 目	金 額	辦 理 年 度	說 明
筆記型電腦	52,000		111年12月22日府授教綜字第1113107045號函同意先行辦理，本項為國科會補助評分者中介評量的試題反應理論模式之發展與應用。
筆記型電腦	38,000		111年12月22日府授教綜字第1113107045號函同意先行辦理，本項為國科會補助為人父母:新手父母親職效能、婚姻關係與產後焦慮之縱貫研究。
平板電腦	32,000		111年12月22日府授教綜字第1113107045號函同意先行辦理，本項為國科會補助因應氣候變遷之永續治理及教育規畫整合型計畫—子計畫三：運用ACE模式進行環境教育人員氣候變遷專業發展系統規劃。
筆記型電腦	69,000		111年9月27日府授教綜字第1113083901號函同意先行辦理，本項為國科會補助新制大學多元入學方案在多元學習與適才適所的價值回應:問題中心政策分析導向。
短焦投影機	26,000		111年9月27日府授教綜字第1113083901號函同意先行辦理，本項為教育部補助111年高教深耕計畫。
筆記型電腦	33,000		111年12月22日府授教綜字第1113107045號函同意先行辦理，本項為國科會補助語言的自覺—論楊牧、葉維廉詩學中的聲容姿式。
標準色差螢幕	46,000		111年12月22日府授教綜字第1113107045號函同意先行辦理，本項為國科會補助臺灣風土發酵文化色彩研究。
筆記型電腦	53,000		111年12月22日府授教綜字第1113107045號函同意先行辦理，本項為國科會補助臺灣風土發酵文化色彩研究。
筆記型電腦	49,000		111年12月22日府授教綜字第1113107045號函同意先行辦理，本項為國科會補助以語料庫的方法探究醫師看診評價之言談語用。
中央處理器	29,000		111年12月22日府授教綜字第1113107045號函同意先行辦理，本項為國科會補助以語料庫的方法探究醫師看診評價之言談語用。
虛擬實境頭戴式裝置	32,000		111年12月22日府授教綜字第1113107045號函同意先行辦理，本項為國科會補助培養雙語環境中EFL學習者口說能力之真實語境與智慧鷹架的設計與評估，2組*每組16,000元。
共用型彩色螢光顯微拍錄系統	96,000		111年9月27日府授教綜字第1113083901號函同意先行辦理，本項為國科會補助合成微小化奈米金屬-有機框架材料並應用於分析檢測技術。
電腦工作站	90,000		111年9月27日府授教綜字第1113083901號函同意先行辦理，本項為國科會補助適應電網電壓基頻漂移及總諧失真之倍頻與定頻取樣鎖相迴路設計及分析。
影像感應器	40,000		111年12月22日府授教綜字第1113107045號函同意先行辦理，本項為國科會補助基於半導體光放大器的光纖共振腔中的玻思-愛因斯坦凝體的 formed 與相變之研究，2個*每個20,000元。
平板電腦	38,000		111年12月22日府授教綜字第1113107045號函同意先行辦理，本項為國科會補助科普活動:從原住民故事數位教材聯想與設計STEAM教育之課程與推廣，2部*每部19,000元。
AED練習機	60,000		111年9月27日府授教綜字第1113083901號函同意先行辦理，本項為教育部補助111年高教深耕計畫，4臺*每臺15,000元。
平板電腦	44,900		111年12月6日府授教綜字第1113101995號函同意先行辦理，本項為其他單位補助臺灣西部海域魚類群聚

# 臺北市立大學校務發展基金

## 補辦預算明細表

中華民國113年度

單位：新臺幣元

項 目	金 額	辦 理 年 度	說 明
桌上型電腦	99,000		受風機機組建構可能的影響評估。 111年12月22日府授教綜字第1113107045號函同意先行辦理，本項為國科會補助利用遙測影像與Hybrid模式估算崩場地生物量損失與淨初級生產力(NPP)時序變化。
筆記型電腦	50,000		111年12月22日府授教綜字第1113107045號函同意先行辦理，本項為國科會補助探討交替多重zeta值。
筆記型電腦	42,000		111年12月22日府授教綜字第1113107045號函同意先行辦理，本項為國科會補助秘密容量最佳化基於人工智慧演算法指定密文機制之研究。
筆記型電腦	32,000		111年12月22日府授教綜字第1113107045號函同意先行辦理，本項為國科會補助振動式滾筒按摩對小腿三頭肌神經肌肉功能之效益：以交叉教育機制來探討。
雷射投影機	33,000		111年12月22日府授教綜字第1113107045號函同意先行辦理，本項為國科會補助高齡者客觀測量輕度活動與靜態時間對多維衰弱之縱向關聯性與穿戴裝置介入效果之隨機對照試驗。
數位攝影機	53,000		111年9月27日府授教綜字第1113083901號函同意先行辦理，本項為教育部補助111年高教深耕計畫。
平板電腦	26,000		111年9月27日府授教綜字第1113083901號函同意先行辦理，本項為國科會補助以人工智慧建立身心障礙鑑定福利服務提供模式之初探。
筆記型電腦	35,000		111年9月27日府授教綜字第1113083901號函同意先行辦理，本項為國科會補助中醫藥利用的社會差異。
筆記型電腦	76,000		111年11月9日府授教綜字第1113094033號函同意先行辦理，本項為其他單位補助110年化學物質毒理資料庫建置及資訊管理，2部*每部38,000元。
黑色鏡頭	11,000		111年12月22日府授教綜字第1113107045號函同意先行辦理，本項為國科會補助氣候變遷下不同群體與社會資源之都市居民因應複合災害之個體韌性、風險認知與調適決策行為模式之分。
商用筆電	67,000		111年9月27日府授教綜字第1113083901號函同意先行辦理，本項為國科會補助應用全距耦合解構都會地區受仕紳化所衍生之社會階層上下瀆時空變遷特性。
桌上型電腦	98,000		111年12月22日府授教綜字第1113107045號函同意先行辦理，本項為國科會補助因應氣候變遷下都市空間結構之調適策略－因應氣候變遷下都市空間結構之調適策略，2部*每部49,000元。
直立式低階1路繪圖工作站	71,000		111年12月22日府授教綜字第1113107045號函同意先行辦理，本項為國科會補助由傳統生態智慧觀點探討熱濕氣候區中建築及聚落之氣候設計策略與行為調適。
彩色印表機	29,000		111年9月27日府授教綜字第1113083901號函同意先行辦理，本項為教育部補助111年高教深耕計畫。
無線行動投影機	11,000		111年9月27日府授教綜字第1113083901號函同意先行辦理，本項為國科會補助無人機系統發展對社會之影響與對策－從恐懼、不確定性、懷疑到害怕錯過？無人機創新實驗場域之環境探勘與民眾認知理解。
個人電腦	40,000		111年12月22日府授教綜字第1113107045號函同意先行辦理，本項為國科會補助世界是平的：新產品口



# 臺北市立大學校務發展基金

## 補辦預算明細表

中華民國113年度

單位：新臺幣元

項 目	金 額	辦 理 年 度	說 明
			碑跨國擴散之前因、情境調節及效果。
平板電腦	59,000		111年9月27日府授教綜字第1113083901號函同意先行辦理，本項為教育部補助111年高教深耕計畫，4部*每部14,750元。
彩色印表機	52,000		111年9月27日府授教綜字第1113083901號函同意先行辦理，本項為教育部補助111年高教深耕計畫。
筆記型電腦	63,000		111年9月27日府授教綜字第1113083901號函同意先行辦理，本項為教育部補助111年高教深耕計畫，2部*每部31,500元。
桌上型電腦	32,000		111年9月27日府授教綜字第1113083901號函同意先行辦理，本項為教育部補助111年高教深耕計畫。
桌上型電腦	28,000		111年9月27日府授教綜字第1113083901號函同意先行辦理，本項為教育部補助111年高教深耕計畫。
單槍投影機	60,000		111年9月27日府授教綜字第1113083901號函同意先行辦理，本項為教育部補助111年高教深耕計畫。
桌上型電腦	28,000		111年12月22日府授教綜字第1113107045號函同意先行辦理，本項為教育部補助111年高教深耕計畫。
桌上型電腦	161,000		111年12月22日府授教綜字第1113107045號函同意先行辦理，本項為教育部補助111年高教深耕計畫，7部*每部23,000元。
桌上型電腦	56,000		111年12月22日府授教綜字第1113107045號函同意先行辦理，本項為教育部補助111年高教深耕計畫，2部*每部28,000元。
桌上型電腦	28,000		111年12月22日府授教綜字第1113107045號函同意先行辦理，本項為教育部補助111年高教深耕計畫。
桌上型電腦	78,000		111年12月22日府授教綜字第1113107045號函同意先行辦理，本項為教育部補助111年高教深耕計畫，3部*每部26,000元。
筆記型電腦	51,000		111年12月22日府授教綜字第1113107045號函同意先行辦理，本項為教育部補助111年高教深耕計畫，2部*每部25,500元。
筆記型電腦	29,000		111年12月22日府授教綜字第1113107045號函同意先行辦理，本項為教育部補助111年高教深耕計畫。
桌上型電腦	63,000		111年12月22日府授教綜字第1113107045號函同意先行辦理，本項為教育部補助111年高教深耕計畫，2部*每部31,500元。
筆記型電腦	279,000		111年12月22日府授教綜字第1113107045號函同意先行辦理，本項為教育部補助111年高教深耕計畫，9部*每部31,000元。
2U機架式低階2路伺服器	303,000		111年12月22日府授教綜字第1113107045號函同意先行辦理，本項為教育部補助111年高教深耕計畫，2部*每部151,500元。
數位學習及師生互動無線會議系統	96,000		111年12月22日府授教綜字第1113107045號函同意先行辦理，本項為教育部補助111年高教深耕計畫。
視訊會議系統組合	45,000		111年12月22日府授教綜字第1113107045號函同意先行辦理，本項為教育部補助111年高教深耕計畫。
多人無線簡報投影系統	40,000		111年12月22日府授教綜字第1113107045號函同意先行辦理，本項為教育部補助111年高教深耕計畫。
視訊會議系統	62,000		111年12月22日府授教綜字第1113107045號函同意先行辦理，本項為教育部補助111年高教深耕計畫。
視訊會議攝影機組	45,000		111年12月22日府授教綜字第1113107045號函同意先行辦理，本項為教育部補助111年高教深耕計畫。

# 臺北市立大學校務發展基金

## 補辦預算明細表

中華民國113年度

單位：新臺幣元

項 目	金 額	辦 理 年 度	說 明
無線投影伺服器	44,000		111年12月22日府授教綜字第1113107045號函同意先行辦理，本項為教育部補助111年高教深耕計畫。
無線投影伺服器	20,000		111年12月22日府授教綜字第1113107045號函同意先行辦理，本項為教育部補助111年高教深耕計畫。
平板電腦	62,000		111年12月22日府授教綜字第1113107045號函同意先行辦理，本項為教育部補助111年高教深耕計畫，4部*每部15,500元。
平板電腦充電同步車	52,000		111年12月22日府授教綜字第1113107045號函同意先行辦理，本項為教育部補助111年高教深耕計畫。
平板電腦	78,000		111年12月22日府授教綜字第1113107045號函同意先行辦理，本項為教育部補助111年高教深耕計畫，4部*每部19,500元。
平板電腦	219,000		111年12月22日府授教綜字第1113107045號函同意先行辦理，本項為教育部補助111年高教深耕計畫，10部*每部21,900元。
平板電腦	227,000		111年12月22日府授教綜字第1113107045號函同意先行辦理，本項為教育部補助111年高教深耕計畫，10部*每部22,700元。
平板電腦	168,000		111年12月22日府授教綜字第1113107045號函同意先行辦理，本項為教育部補助111年高教深耕計畫，7部*每部24,000元。
平板電腦	60,000		111年12月22日府授教綜字第1113107045號函同意先行辦理，本項為教育部補助111年高教深耕計畫。
繪圖機	49,000		111年12月22日府授教綜字第1113107045號函同意先行辦理，本項為教育部補助111年高教深耕計畫。
平板電腦	11,000		111年12月22日府授教綜字第1113107045號函同意先行辦理，本項為教育部補助111年高教深耕計畫。
平板電腦	93,000		111年12月22日府授教綜字第1113107045號函同意先行辦理，本項為教育部補助111年高教深耕計畫，3部*每部31,000元。
大圖繪圖機	103,000		111年12月22日府授教綜字第1113107045號函同意先行辦理，本項為教育部補助111年高教深耕計畫。
曲面電腦螢幕	11,000		111年12月22日府授教綜字第1113107045號函同意先行辦理，本項為教育部補助111年高教深耕計畫。
平板電腦	91,000		111年12月22日府授教綜字第1113107045號函同意先行辦理，本項為教育部補助111年高教深耕計畫，4部*每部22,750元。
平板電腦	72,000		111年12月22日府授教綜字第1113107045號函同意先行辦理，本項為教育部補助111年高教深耕計畫，3部*每部24,000元。
筆電多媒體套組	46,000		111年12月22日府授教綜字第1113107045號函同意先行辦理，本項為教育部補助111年高教深耕計畫。
平板電腦	46,000		111年12月22日府授教綜字第1113107045號函同意先行辦理，本項為教育部補助111年高教深耕計畫，2部*每部23,000元。
平板電腦	23,000		111年12月22日府授教綜字第1113107045號函同意先行辦理，本項為教育部補助111年高教深耕計畫，2部*每部11,500元。
手寫液晶顯示器	11,000		111年12月22日府授教綜字第1113107045號函同意先行辦理，本項為教育部補助111年高教深耕計畫。
A4雙面高速掃描器	22,000		111年12月22日府授教綜字第1113107045號函同意先行辦理，本項為教育部補助111年高教深耕計畫。
數位相機	39,000		111年12月22日府授教綜字第1113107045號函同意先行辦理，本項為教育部補助111年高教深耕計畫。

# 臺北市立大學校務發展基金

## 補辦預算明細表

中華民國113年度

單位：新臺幣元

項 目	金 額	辦 理 年 度	說 明
攝影相機及變焦鏡頭	140,000		111年12月22日府授教綜字第1113107045號函同意先行辦理，本項為教育部補助111年高教深耕計畫。
3D列印機	85,000		111年12月22日府授教綜字第1113107045號函同意先行辦理，本項為教育部補助111年高教深耕計畫。
3D環景掃描組	98,000		111年12月22日府授教綜字第1113107045號函同意先行辦理，本項為教育部補助111年高教深耕計畫。
筆記型電腦	86,000		111年12月22日府授教綜字第1113107045號函同意先行辦理，本項為教育部補助111年高教深耕計畫。
筆記型電腦	45,000		111年12月22日府授教綜字第1113107045號函同意先行辦理，本項為教育部補助111年高教深耕計畫。
數位單眼相機	37,000		111年12月22日府授教綜字第1113107045號函同意先行辦理，本項為教育部補助111年高教深耕計畫。
機架型四合一電腦操控臺	29,000		111年12月22日府授教綜字第1113107045號函同意先行辦理，本項為教育部補助111年高教深耕計畫。
數位攝影機	15,000		111年12月22日府授教綜字第1113107045號函同意先行辦理，本項為教育部補助111年高教深耕計畫。
多點觸控銀幕	72,000		111年12月22日府授教綜字第1113107045號函同意先行辦理，本項為教育部補助111年高教深耕計畫。
多點觸控銀幕、雙層式白板	122,000		111年12月22日府授教綜字第1113107045號函同意先行辦理，本項為教育部補助111年高教深耕計畫。
數位多功能講桌中控系統	183,000		111年12月22日府授教綜字第1113107045號函同意先行辦理，本項為教育部補助111年高教深耕計畫，4組*每組45,750元。
多點觸控螢幕	89,000		111年12月22日府授教綜字第1113107045號函同意先行辦理，本項為教育部補助111年高教深耕計畫。
雙層式白板	33,000		111年12月22日府授教綜字第1113107045號函同意先行辦理，本項為教育部補助111年高教深耕計畫。
環景掃描器	108,000		111年12月22日府授教綜字第1113107045號函同意先行辦理，本項為教育部補助111年高教深耕計畫。
LED行動微型投影機	18,000		111年12月22日府授教綜字第1113107045號函同意先行辦理，本項為教育部補助111年高教深耕計畫。
地拉幕	12,000		111年12月22日府授教綜字第1113107045號函同意先行辦理，本項為教育部補助111年高教深耕計畫。
電動銀幕	12,000		111年12月22日府授教綜字第1113107045號函同意先行辦理，本項為教育部補助111年高教深耕計畫。
電子講桌	91,000		111年12月22日府授教綜字第1113107045號函同意先行辦理，本項為教育部補助111年高教深耕計畫。
86吋多點觸控螢幕含雙層磁性黑板	122,000		111年12月22日府授教綜字第1113107045號函同意先行辦理，本項為教育部補助111年高教深耕計畫。
落地型直立式電子看版	74,000		111年12月22日府授教綜字第1113107045號函同意先行辦理，本項為教育部補助111年高教深耕計畫。
空氣清淨機	12,000		111年12月22日府授教綜字第1113107045號函同意先行辦理，本項為教育部補助111年高教深耕計畫。
碎紙機	13,000		111年12月22日府授教綜字第1113107045號函同意先行辦理，本項為教育部補助111年高教深耕計畫。
滾輪裁紙機	13,000		111年12月22日府授教綜字第1113107045號函同意先行辦理，本項為教育部補助111年高教深耕計畫。
電腦教室硬碟及軟體升級安裝維護	172,000		111年12月22日府授教綜字第1113107045號函同意先行辦理，本項為教育部補助111年高教深耕計畫。
雲端管理伺服器	48,000		111年12月22日府授教綜字第1113107045號函同意先行辦理，本項為教育部補助111年高教深耕計畫。
投影機	96,000		111年12月22日府授教綜字第1113107045號函同意先行辦理，本項為教育部補助111年高教深耕計畫。

# 臺北市立大學校務發展基金

## 補辦預算明細表

中華民國113年度

單位：新臺幣元

項 目	金 額	辦理年度	說 明
機械及設備	2,701,300	112	
筆記型電腦	26,000		112年6月9日府授教綜字第1123048575號函同意先行辦理，本項為教育部補助112年度教育部補助大專校院招收及輔導身心障礙學生工作計畫經費。
平板電腦	16,000		112年6月9日府授教綜字第1123048575號函同意先行辦理，本項為教育部補助112年度教育部補助大專校院招收及輔導身心障礙學生工作計畫經費。
平板電腦	563,000		112年6月9日府授教綜字第1123048575號函同意先行辦理，本項為教育部補助師資培育之大學辦理提升師資生運用數位教學能力計畫，50部*每部11,260元。
行動充電車	49,000		112年6月9日府授教綜字第1123048575號函同意先行辦理，本項為教育部補助師資培育之大學辦理提升師資生運用數位教學能力計畫。
運動攝影機	21,000		112年6月9日府授教綜字第1123048575號函同意先行辦理，本項為教育部補助運用精熟學習和PDCA循環提升學生學習成效之研究—以C程式設計為例。
筆記型電腦	46,000		112年6月9日府授教綜字第1123048575號函同意先行辦理，本項為國科會補助桌邊創新服務職能課程設計與行動研究。
震動設備	44,000		112年6月9日府授教綜字第1123048575號函同意先行辦理，本項為國科會補助「聽聽易世界」：共融藝術—利用無障礙互動科技「聽見」表演。
筆記型電腦	50,000		112年6月9日府授教綜字第1123048575號函同意先行辦理，本項為國科會補助比較培育國小專家與新手教師為數學創客師資之成效。
筆記型電腦	80,000		112年6月9日府授教綜字第1123048575號函同意先行辦理，本項為國科會補助外語學習兒童的認知神經功能變化：跨語言縱貫式研究--英文學習於中文幼童的構詞處理神經機制發展變化。
筆記型電腦	32,000		112年6月9日府授教綜字第1123048575號函同意先行辦理，本項為國科會補助部分Tools課程促進活動融入幼兒園日常作息與幼兒執行功能發展之實踐研究。
螢幕	26,000		112年6月9日府授教綜字第1123048575號函同意先行辦理，本項為國科會補助藝術跨域後的歷史想像:科拉姆·麥卡恩《無限邊形》之研究。
虛擬實境頭戴式裝置	16,000		112年6月9日府授教綜字第1123048575號函同意先行辦理，本項為國科會補助培養雙語環境中EFL學習者口說能力之真實語境與智慧鷹架的設計與評估。
平板電腦	30,000		112年6月9日府授教綜字第1123048575號函同意先行辦理，本項為國科會補助能源轉型下原子議題之人才培育與教育推廣。
電子書閱讀器	26,000		112年6月9日府授教綜字第1123048575號函同意先行辦理，本項為國科會補助在互利共生的獵物族群上，具有零通量邊界條件的合作捕食系統之穩態解的穩定性分析。
四頻道無線肌電圖模組	650,000		112年6月9日府授教綜字第1123048575號函同意先行辦理，本項為國科會補助活化後增益效應對自由式與蛙式游泳選手運動表現的影響：陸上增強式運動與阻力運動的比較。
桌上型電腦	39,000		112年6月9日府授教綜字第1123048575號函同意先行辦理，本項為國科會補助生命歷程發展軌跡與健康

# 臺北市立大學校務發展基金

## 補辦預算明細表

中華民國113年度

單位：新臺幣元

項 目	金 額	辦 理 年 度	說 明
筆記型電腦	81,700		的關係及中醫健康照護結果之研究。 112年6月14日府授教綜字第1123048127號函同意先行辦理，本項為其他單位補助戒菸服務機構與相關資訊系統之管理計畫。
筆記型電腦	63,600		112年6月14日府授教綜字第1123048127號函同意先行辦理，本項為其他單位補助戒菸服務機構與相關資訊系統之管理計畫。
無反單眼數位相機	63,000		112年6月9日府授教綜字第1123048575號函同意先行辦理，本項為國科會補助因應氣候變遷下都市空間結構之調適策略－因應氣候變遷下都市空間結構之調適策略，3臺*每臺21,000元。
人員活動軌跡觀測儀	152,000		112年6月9日府授教綜字第1123048575號函同意先行辦理，本項為國科會補助因應氣候變遷下都市空間結構之調適策略－因應氣候變遷下都市空間結構之調適策略，4臺*每臺38,000元。
淨輻射計	168,000		112年6月9日府授教綜字第1123048575號函同意先行辦理，本項為國科會補助因應氣候變遷下都市空間結構之調適策略－因應氣候變遷下都市空間結構之調適策略，3臺*每臺56,000元。
黑球溫度儀	99,000		112年6月9日府授教綜字第1123048575號函同意先行辦理，本項為國科會補助由傳統生態智慧觀點探討熱濕氣候區中建築及聚落之氣候設計策略與行為調適，4個*每個57,000元。
淨輻射計	228,000		112年6月9日府授教綜字第1123048575號函同意先行辦理，本項為國科會補助由傳統生態智慧觀點探討熱濕氣候區中建築及聚落之氣候設計策略與行為調適，4個*每個33,000元。
黑球溫度儀	132,000		112年6月9日府授教綜字第1123048575號函同意先行辦理，本項為國科會補助由傳統生態智慧觀點探討熱濕氣候區中建築及聚落之氣候設計策略與行為調適，4個*每個33,000元。
交通及運輸設備	1,111,000	111	
無線擴音機	17,000		111年12月22日府授教綜字第1113107045號函同意先行辦理，本項為原住民族委員會補助「透過原住民族學生資源中心輔導原住民學生成效」計畫。
擴大機	15,000		111年12月22日府授教綜字第1113107045號函同意先行辦理，本項為原住民族委員會補助「透過原住民族學生資源中心輔導原住民學生成效」計畫。
攜帶式微型氣象站	72,000		111年9月27日府授教綜字第1113083901號函同意先行辦理，本項為國科會補助氣候變遷下都市發展調適策略之研究-氣候變遷影響下之TOD都市設計原則研究。
攜帶式微型氣象站+數據讀取主機	149,000		111年12月22日府授教綜字第1113107045號函同意先行辦理，本項為國科會補助由傳統生態智慧觀點探討熱濕氣候區中建築及聚落之氣候設計策略與行為調適。
攜帶式微型氣象站	596,000		111年12月22日府授教綜字第1113107045號函同意先行辦理，本項為國科會補助因應氣候變遷下都市空間結構之調適策略－因應氣候變遷下都市空間結構之調適策略，4組*每組149,000元。
單人式平台舟	77,000		111年9月27日府授教綜字第1113083901號函同意先行辦理，本項為教育部補助111年高教深耕計畫，7艘*

# 臺北市立大學校務發展基金

## 補辦預算明細表

中華民國113年度

單位：新臺幣元

項 目	金 額	辦理年度	說 明
遠距教學收音及設備	26,000		每艘11,000元。
無線麥克風組及雙槽充電座(ACT-5802、ACT58HC、MP-80)	51,000		111年12月22日府授教綜字第1113107045號函同意先行辦理，本項為教育部補助111年高教深耕計畫。
手提式無線擴音機	32,000		111年12月22日府授教綜字第1113107045號函同意先行辦理，本項為教育部補助111年高教深耕計畫。
對頻式無線發射器	12,000		111年12月22日府授教綜字第1113107045號函同意先行辦理，本項為教育部補助111年高教深耕計畫。
對頻式無線麥克風組	15,000		111年12月22日府授教綜字第1113107045號函同意先行辦理，本項為教育部補助111年高教深耕計畫。
雙頻無線麥克風	31,000		111年12月22日府授教綜字第1113107045號函同意先行辦理，本項為教育部補助111年高教深耕計畫。
肩掛式擴音器	18,000		111年12月22日府授教綜字第1113107045號函同意先行辦理，本項為教育部補助111年高教深耕計畫。
什項設備	7,861,325	111	
無線吸塵器	18,000		111年9月27日府授教綜字第1113083901號函同意先行辦理，本項為教育部補助111年度大專校院招收及輔導身心障礙學生工作計畫經費。
壁掛式手拉布幕	13,000		111年12月22日府授教綜字第1113107045號函同意先行辦理，本項為原住民族委員會補助「透過原住民族學生資源中心輔導原住民學生成效」計畫。
牆面彩繪	98,000		111年12月22日府授教綜字第1113107045號函同意先行辦理，本項為原住民族委員會補助透過原住民族學生資源中心輔導原住民學生成效計畫。
西文電子書	550,000		111年12月22日府授教綜字第1113107045號函同意先行辦理，本項為教育部補助臺灣學術電子資源永續發展計畫。
全專長用器材收納櫃	40,000		111年12月22日府授教綜字第1113107045號函同意先行辦理，本項為教育部體育署補助111年度改善運動訓練環境，2組*每組20,000元。
家用拷克機	15,000		111年9月27日府授教綜字第1113083901號函同意先行辦理，本項為教育部補助111年高教深耕計畫。
密碼鎖置物櫃	21,000		111年9月27日府授教綜字第1113083901號函同意先行辦理，本項為教育部補助111年高教深耕計畫。
阿肯巴克實證衡鑑系統原版計分光碟	12,000		111年9月27日府授教綜字第1113083901號函同意先行辦理，本項為教育部補助111年高教深耕計畫。
阿肯巴克實證衡鑑系統原版計分光碟	14,000		111年9月27日府授教綜字第1113083901號函同意先行辦理，本項為教育部補助111年高教深耕計畫。
OA屏風座位組	169,000		111年12月22日府授教綜字第1113107045號函同意先行辦理，本項為教育部補助111年高教深耕計畫。
情境實驗室收納教學儀器櫃	97,000		111年12月22日府授教綜字第1113107045號函同意先行辦理，本項為教育部補助111年高教深耕計畫。
活動展示架	41,000		111年12月22日府授教綜字第1113107045號函同意先行辦理，本項為教育部補助111年高教深耕計畫。
光速夾式滑輪組	12,000		111年12月22日府授教綜字第1113107045號函同意先行辦理，本項為教育部補助111年高教深耕計畫。
鋼索滑行者	11,000		111年12月22日府授教綜字第1113107045號函同意先行辦理，本項為教育部補助111年高教深耕計畫。
芭蕾舞輔具	99,000		111年12月22日府授教綜字第1113107045號函同意先行辦理，本項為教育部補助111年高教深耕計畫，9

# 臺北市立大學校務發展基金

## 補辦預算明細表

中華民國113年度

單位：新臺幣元

項 目	金 額	辦 理 年 度	說 明
Rapsodo Pitching 2.0尋跡系統	237,000		組*每組11,000元。 111年12月22日府授教綜字第1113107045號函同意先行辦理，本項為教育部體育署補助111年度深耕基層棒球扎根工作實施計畫資本門器材補助。
芭蕾輔具	39,000		111年12月22日府授教綜字第1113107045號函同意先行辦理，本項為教育部補助111年高教深耕計畫，3組*每組13,000元。
攀樹器材套裝組	37,000		111年12月22日府授教綜字第1113107045號函同意先行辦理，本項為教育部補助111年高教深耕計畫，2組*每組18,500元。
貓抓皮沙發	32,000		111年12月22日府授教綜字第1113107045號函同意先行辦理，本項為教育部補助111年高教深耕計畫。
沙發組	27,000		111年12月22日府授教綜字第1113107045號函同意先行辦理，本項為教育部補助111年高教深耕計畫。
高吧椅	23,000		111年12月22日府授教綜字第1113107045號函同意先行辦理，本項為教育部補助111年高教深耕計畫，2張*每張11,500元。
系統高櫃	76,000		111年12月22日府授教綜字第1113107045號函同意先行辦理，本項為教育部補助111年高教深耕計畫。
雙門大型防潮櫃	26,000		111年12月22日府授教綜字第1113107045號函同意先行辦理，本項為教育部補助111年高教深耕計畫。
防潮箱	24,000		111年12月22日府授教綜字第1113107045號函同意先行辦理，本項為教育部補助111年高教深耕計畫，2座*每座12,000元。
移動譜架組	26,000		111年12月22日府授教綜字第1113107045號函同意先行辦理，本項為教育部補助111年高教深耕計畫。
木質教具櫃	172,000		111年12月22日府授教綜字第1113107045號函同意先行辦理，本項為教育部補助111年高教深耕計畫。
三輪式棒球發球機	93,000		111年12月22日府授教綜字第1113107045號函同意先行辦理，本項為教育部體育署補助111年度深耕基層棒球扎根工作實施計畫資本門器材補助。
美學電視	43,000		111年12月22日府授教綜字第1113107045號函同意先行辦理，本項為教育部補助111年高教深耕計畫。
旋轉藝術展架	12,000		111年12月22日府授教綜字第1113107045號函同意先行辦理，本項為教育部補助111年高教深耕計畫。
會議桌	42,000		111年12月22日府授教綜字第1113107045號函同意先行辦理，本項為教育部補助111年高教深耕計畫。
矮櫃	57,000		111年12月22日府授教綜字第1113107045號函同意先行辦理，本項為教育部補助111年高教深耕計畫，3組*每組19,000元。
高腳桌椅組	38,000		111年12月22日府授教綜字第1113107045號函同意先行辦理，本項為教育部補助111年高教深耕計畫，2組*每組19,000元。
三輪棒壘球發球機	202,000		111年9月27日府授教綜字第1113083901號函同意先行辦理，本項為教育部體育署補助111年度改善運動訓練環境。
壘球捕手護具	49,000		111年9月27日府授教綜字第1113083901號函同意先行辦理，本項為教育部體育署補助111年度改善運動訓練環境，2套*每套24,500元。
排球訓練組	717,000		111年12月22日府授教綜字第1113107045號函同意先行辦理，本項為教育部體育署補助111年度充實體育器材設備。

# 臺北市立大學校務發展基金

## 補辦預算明細表

中華民國113年度

單位：新臺幣元

項 目	金 額	辦 理 年 度	說 明
分段計時器	273,000		111年12月22日府授教綜字第1113107045號函同意先行辦理，本項為教育部體育署補助111年度充實體育器材設備。
防守用倒地墊	174,000		111年12月22日府授教綜字第1113107045號函同意先行辦理，本項為教育部體育署補助111年度改善運動訓練環境，2個*每個87,000元。
防噪減震地墊	1,568,000		111年12月22日府授教綜字第1113107045號函同意先行辦理，本項為教育部體育署補助111年度改善運動訓練環境。
空氣手槍	139,000		111年12月22日府授教綜字第1113107045號函同意先行辦理，本項為教育部體育署補助111年度改善運動訓練環境。
空氣步槍	356,000		111年12月22日府授教綜字第1113107045號函同意先行辦理，本項為教育部體育署補助111年度改善運動訓練環境，2支*每支178,000元。
後座力抑制器	48,000		111年12月22日府授教綜字第1113107045號函同意先行辦理，本項為教育部體育署補助111年度改善運動訓練環境，4個*每個12,000元。
動態肌力表現測功儀	220,000		111年12月22日府授教綜字第1113107045號函同意先行辦理，本項為教育部體育署補助111年度改善運動訓練環境，5臺*每臺44,000元。
可攜式全自動恢復艙	444,000		111年12月22日府授教綜字第1113107045號函同意先行辦理，本項為教育部體育署補助111年度改善運動訓練環境。
水中攝影監控組	145,000		111年12月22日府授教綜字第1113107045號函同意先行辦理，本項為教育部體育署補助111年度改善運動訓練環境。
器材收納櫃	114,000		111年12月22日府授教綜字第1113107045號函同意先行辦理，本項為教育部體育署補助111年度改善運動訓練環境，6組*每組19,000元。
醫療級氣壓式按摩機	99,000		111年12月22日府授教綜字第1113107045號函同意先行辦理，本項為教育部體育署補助111年度改善運動訓練環境，3套*每套33,000元。
簡易式深蹲架	72,000		111年12月22日府授教綜字第1113107045號函同意先行辦理，本項為教育部體育署補助111年度改善運動訓練環境，3組*每組24,000元。
杜威全集電子書	133,000		111年9月27日府授教綜字第1113083901號函同意先行辦理，本項為國科會補助杜威身心連續性觀點下的身體學說及其在教育上的意義。
水中用閃燈與攝影燈	38,325		111年12月6日府授教綜字第1113101995號函同意先行辦理，本項為其他單位補助臺灣西部海域魚類群聚受風機機組建構可能的影響評估。
人工智慧舉重核心運算平臺	642,000		111年9月27日府授教綜字第1113083901號函同意先行辦理，本項為國科會補助精準舉重金牌運動科學之路。
試量產智慧舉重平台訊號控制介面	54,000		111年12月22日府授教綜字第1113107045號函同意先行辦理，本項為國科會補助精準舉重金牌運動科學之路。
舉重智慧腰帶	78,000		111年12月22日府授教綜字第1113107045號函同意先行辦理，本項為國科會補助精準舉重金牌運動科學之路，2條*每條39,000元。
無線智慧投影機	12,000		111年12月22日府授教綜字第1113107045號函同意先行辦理，本項為國科會補助國土計畫相關機制因應氣候變遷下原住民災害脆弱地區風險治理。



# 臺北市立大學校務發展基金

## 補辦預算明細表

中華民國113年度

單位：新臺幣元

項 目	金 額	辦 理 年 度	說 明
一對一分離式冷氣機	42,000		111年9月27日府授教綜字第1113083901號函同意先行辦理，本項為教育部補助111年高教深耕計畫。
水平車縫機	28,000		111年9月27日府授教綜字第1113083901號函同意先行辦理，本項為教育部補助111年高教深耕計畫。

備註：各基金依預算法第88條規定補辦預算，應確係不及編入年度預算，且因經營環境發生重大變遷或正常業務（含執行中央補助款項目）之確實需要，並經主管機關核轉本府核准先行辦理者；不具急迫性之事項，仍應儘可能納入預算辦理。

# 臺北市立大學校務發展基金

## 收支餘絀預計表

中華民國113年度

單位：新臺幣千元

前年度決算數		科 目	本年度預算數				上年度預算數		比較增減(一)	
金 額	%		合 計	%	本府補助收入及學雜費等收入	5項自籌收入	金 額	%	金 額	%
1,674,392	100.00	業務收入	1,562,432	100.00	1,266,125	296,307	1,339,605	100.00	222,827	16.63
13,443	0.80	勞務收入	19,186	1.23	10,279	8,907	19,461	1.45	-275	-1.41
3,722	0.22	服務收入	9,375	0.60	468	8,907	9,375	0.70		
64	0.00	演藝收入	259	0.02	259		186	0.01	73	39.25
9,657	0.58	報名費收入	9,552	0.61	9,552		9,900	0.74	-348	-3.52
668,583	39.94	教學收入	616,371	39.45	328,971	287,400	476,704	35.59	139,667	29.30
356,064	21.27	學雜費收入	353,350	22.62	353,350		353,353	26.38	-3	0.00
24,476	1.46	學雜費減免	24,379	1.56	24,379		24,379	1.82		
302,863	18.09	建教合作收入	257,400	16.47		257,400	117,730	8.79	139,670	118.64
34,132	2.04	推廣教育收入	30,000	1.92		30,000	30,000	2.24		
24	0.00	租金及權利金收入								
24	0.00	權利金收入								
992,341	59.26	其他業務收入	926,875	59.32	926,875		843,440	62.96	83,435	9.89
863,393	51.56	學校教學研究補助收入	914,229	58.51	914,229		832,240	62.12	81,989	9.85
128,948	7.70	其他補助收入	12,646	0.81	12,646		11,200	0.84	1,446	12.91
1,803,074	107.69	業務成本與費用	1,770,826	113.34	1,468,837	301,989	1,559,266	116.40	211,560	13.57
10,277	0.62	勞務成本	11,706	0.75	6,338	5,368	12,668	0.95	-962	-7.59
3,937	0.24	服務成本	5,368	0.34		5,368	6,289	0.47	-921	-14.64
6,340	0.38	試務成本	6,338	0.41	6,338		6,379	0.48	-41	-0.64
1,599,574	95.53	教學成本	1,546,988	99.01	1,257,287	289,701	1,343,771	100.31	203,217	15.12
1,281,241	76.52	教學研究及訓輔成本	1,268,680	81.20	1,257,287	11,393	1,206,779	90.08	61,901	5.13
296,594	17.71	建教合作成本	257,400	16.47		257,400	117,352	8.76	140,048	119.34
21,738	1.30	推廣教育成本	20,908	1.34		20,908	19,640	1.47	1,268	6.46
7,818	0.47	其他業務成本	7,572	0.49	7,572		7,572	0.56		
7,818	0.47	學生公費及獎勵金	7,572	0.49	7,572		7,572	0.56		
185,406	11.07	管理及總務費用	204,204	13.07	197,284	6,920	194,911	14.55	9,293	4.77
185,406	11.07	管理費用及總務費用	204,204	13.07	197,284	6,920	194,911	14.55	9,293	4.77
		其他業務費用	356	0.02	356		344	0.03	12	3.49
		雜項業務費用	356	0.02	356		344	0.03	12	3.49

# 臺北市立大學校務發展基金

## 收支餘絀預計表

中華民國113年度

單位：新臺幣千元

前年度決算數		科 目	本年度預算數				上年度預算數		比較增減（-）	
金 額	%		合 計	%	本府補助收 入及學雜費 等收入	5項自籌 收入	金 額	%	金 額	%
-128,683	-7.69	業務賸餘（短絀）	-208,394	-13.34	-202,712	-5,682	-219,661	-16.40	11,267	-5.13
57,236	3.42	業務外收入	72,376	4.63	1,810	70,566	71,110	5.31	1,266	1.78
		財務收入								
		利息收入								
57,236	3.42	其他業務外收入	72,376	4.63	1,810	70,566	71,110	5.31	1,266	1.78
54,451	3.25	資產使用及權利 金收入	69,566	4.45		69,566	68,300	5.10	1,266	1.85
122	0.01	違規罰款收入	596	0.04	596		596	0.04		
669	0.04	受贈收入	1,000	0.06		1,000	1,000	0.08		
1,994	0.12	雜項收入	1,214	0.08	1,214		1,214	0.09		
29,705	1.77	業務外費用	31,903	2.04		31,903	31,174	2.33	729	2.34
29,705	1.77	其他業務外費用	31,903	2.04		31,903	31,174	2.33	729	2.34
355	0.02	財產交易短絀								
29,350	1.75	雜項費用	31,903	2.04		31,903	31,174	2.33	729	2.34
27,531	1.65	業務外賸餘（短絀）	40,473	2.59	1,810	38,663	39,936	2.98	537	1.34
-101,152	-6.04	本期賸餘（短絀）	-167,921	-10.75	-200,902	32,981	-179,725	-13.42	11,804	-6.57

註：1.前年度決算數為審定決算數；上年度預算數為法定預算數。

2.百分比及前年度決算數細數之和與總數或略有出入，係四捨五入關係，以下各表同。

3.為應業務需要，將業務成本與費用重新劃歸，隨同調整「服務成本」及「教學研究及訓輔成本」上年度預算數及前年度決算數，俾有相同比較基礎。

# 臺北市立大學校務發展基金

## 餘絀撥補預計表

中華民國113年度

單位：新臺幣千元

項 目	本年度預算數		說 明
	金 額	%	
短絀之部	691,497	100.00	
本期短絀	167,921	24.28	
前期待填補之短絀	523,576	75.72	
待填補之短絀	691,497	100.00	

# 臺北市立大學校務發展基金

## 現金流量預計表

中華民國113年度

單位：新臺幣千元

項 目	預算數	說 明
業務活動之現金流量		
本期賸餘(短絀)	-167,921	
未計利息股利之本期賸餘(短絀)	-167,921	
調整項目	274,717	
折舊、減損及折耗	252,731	固定資產提列折舊(詳第98-99頁)。
攤銷	31,672	電腦軟體及遞延費用提列攤銷(詳第98-99頁)。
其他	-9,686	沖轉遞延收入之數(詳第52頁)。
未計利息股利之現金流入(流出)	106,796	
業務活動之淨現金流入(流出)	106,796	
投資活動之現金流量		
減少不動產、廠房及設備、礦產資源	370	出售報廢資產設備(詳第152頁)。
增加不動產、廠房及設備、礦產資源	-264,539	增加固定資產(詳第138-147頁)。
增加無形資產及其他資產	-58,369	購置無形資產426萬5千元(詳第148頁)，遞延費用5,410萬4千元(詳第149-151頁)。
投資活動之淨現金流入(流出)	-322,538	
籌資活動之現金流量		
增加基金、公積及填補短絀	156,366	本府增撥基金之數(詳第153頁)。
籌資活動之淨現金流入(流出)	156,366	
現金及約當現金之淨增(淨減)	-59,376	
期初現金及約當現金	2,906,417	
期末現金及約當現金	2,847,041	

註：本表係採現金及約當現金基礎，包括現金及自投資日起3個月內到期或清償之債權證券。

臺北市立大學校務發展基金  
現金流量預計表補充說明

中華民國 113 年度

本表不影響現金流量之投資與籌資活動計有 1 項：

1. 提列代管資產折舊 1,440 萬元，應付代管資產轉列受贈公積 1,440 萬元。

本 頁 空 白

# 臺北市立大學校務發展基金

## 服務收入明細表

中華民國113年度

單位：新臺幣元

科 目	單 位	本 年 度 預 算 數			說 明
		數 量	單 價	金 額	
合計				9,375,000	
服務收入				9,375,000	較上年度預算數9,375,000元，無增減。
	年	1	6,757,000	6,757,000	常泳會員及泳訓班收入。
	年	1	950,000	950,000	學生游泳池清潔費收入。
	人、學分、學 期	20x10x2	3,000	1,200,000	校長培育班收入。
	人	60	800	48,000	暑期泳訓班收入(普通票60人，每人800元)。
	人	600	700	420,000	暑期泳訓班收入(學生票600人，每人700元)。



# 臺北市立大學校務發展基金

## 演藝收入明細表

中華民國113年度

單位：新臺幣元

科 目	單位	本 年 度 預 算 數			說 明
		數量	單價	金 額	
合計				259,000	
演藝收入				259,000	較上年度預算數186,000元，增加73,000元。
	場	2	24,179	48,358	音樂會票券收入。
	年	1	150,000	150,000	舞蹈系公演門票收入。
	人次	300	200	60,000	運動藝術學系年度公演售票收入（新增）。
	年	1	642	642	配合預算編列至千元，增列進位數642元。

# 臺北市立大學校務發展基金

## 報名費收入明細表

中華民國113年度

單位：新臺幣元

科 目	單位	本 年 度 預 算 數			說 明
		數量	單價	金 額	
合計				9,552,000	
報名費收入				9,552,000	較上年度預算數9,900,000元，減少348,000元。
	人	56	2,500	140,000	博士班招生考試報名費收入。
	人	1,200	1,600	1,920,000	日間碩士班招生考試報名費收入。
	人	600	2,000	1,200,000	日間碩士班暨博士班推薦甄選報名費收入。
	人	758	1,600	1,212,800	在職進修碩士班(含教學碩士學位班)招生考試報名費收入。
	人	1,300	1,800	2,340,000	大學單獨招生(含運動績優學生單獨招生)考試報名費收入。
	人	1,400	1,200	1,680,000	大學學士班新生各管道入學報名費收入。
	人	506	1,200	607,200	大學部轉學考試報名費收入。
	人	502	900	451,800	師培中心學程甄試及公費生甄選報名費收入。
	年	1	200	200	配合預算編列至千元，增列進位數200元。

# 臺北市立大學校務發展基金

## 學雜費收入明細表

中華民國113年度

單位：新臺幣元

科 目	單 位	本 年 度 預 算 數			說 明
		數 量	單 價	金 額	
合計				353,350,000	
學雜費收入				353,350,000	較上年度預算數353,353,000元，減少3,000元。
	人、學期	1,508x2	20,200	60,923,200	大學部文法科系自費生學雜費。
	人、學期	1,188x2	23,500	55,836,000	大學部理工科系自費生學雜費。
	人、學期	1,764x2	22,721	80,159,688	大學部體育學院自費生學雜費(含舞蹈學系、體育學系)。
	人、學期	372x2	24,000	17,856,000	大學部市政管理學院自費生學雜費。
	學分	8,190	1,300	10,647,000	碩士班文法、理工科系學生學分費。
	學分	4,740	1,340	6,351,600	碩士班市政管理學院、體育學院學生學分費(含舞蹈學系、體育學系)。
	人、學期	304x2	9,100	5,532,800	碩士班文法科系學生學雜費。
	人、學期	242x2	10,500	5,082,000	碩士班理工科系學生雜費。
	人、學期	316x2	10,282	6,498,224	碩士班市政管理學院、體育學院學生雜費(含舞蹈學系、體育學系)。
	人次	422	13,500	5,697,000	碩士班論文指導費。
	學分	836	1,300	1,086,800	教育學系、中國語文系、教育行政與評鑑研究所博士班學分費。
	人、學期	88x2	9,100	1,601,600	教育學系、中國語文系、教育行政與評鑑研究所博士班學雜費。
	學分	304	1,340	407,360	運動科學研究所、競技運動訓練研究所博士班學分費。
	人、學期	32x2	10,282	658,048	運動科學研究所、競技運動訓練研究所博士班學雜費。
	人次	30	17,500	525,000	博士班論文指導費。
	人	569x2	10,282	11,700,916	日間碩士班延修生學雜費。
	人	98x2	10,282	2,015,272	日間博士班延修生學雜費。
	人	399x2	6,000	4,788,000	在職進修專班延修生學雜費。
	人次	387	16,000	6,192,000	在職進修學生論文指導費。

# 臺北市立大學校務發展基金

## 學雜費收入明細表

中華民國113年度

單位：新臺幣元

科 目	單 位	本 年 度 預 算 數			說 明
		數 量	單 價	金 額	
	學分	12,010	3,000	36,030,000	夜間碩士學位班、在職進修專班學分費。
	人、學期	794x2	12,000	19,056,000	夜間碩士學位班、在職進修專班學雜費。
	人、學期	192x2	9,000	3,456,000	大學部學生主修音樂個別指導費。
	人、學期	96x2	4,500	864,000	大學部學生演奏唱選修音樂個別指導費。
	人、學期	23x2	16,000	736,000	音樂碩士在職專班個別指導費。
	人、學期	40x2	9,900	792,000	研究生主修音樂個別指導費。
	人、學期、學分	449x1x8	850	3,053,200	學費學分費-112學年度第2學期(教育學程學分費)。
	人、學期、學分	655x1x8	850	4,454,000	學費學分費-113學年度第1學期(教育學程學分費)。
	人	270	5,000	1,350,000	學費學分費—學生教育實習費收入。
	年	1	292	292	配合預算編列至千元，增列進位數292元。

# 臺北市立大學校務發展基金

## 學雜費減免明細表

中華民國113年度

單位：新臺幣元

科 目	單 位	本 年 度 預 算 數			說 明
		數 量	單 價	金 額	
合計				24,379,000	
學雜費減免				24,379,000	較上年度預算數 24,379,000元，無增減。
	年	1	135,913	135,913	軍公教遺族減免學雜費。
	年	1	5,532,685	5,532,685	身心障礙學生及身心障 礙人士子女減免學雜費。
	年	1	1,691,335	1,691,335	中低收入戶學生減免學 雜費。
	年	1	10,796,818	10,796,818	原住民學生減免學雜費。
	年	1	270,018	270,018	特殊境遇婦女子女減免 學雜費。
	年	1	1,700,000	1,700,000	弱勢學生共同助學減免 學雜費。
	年	1	4,252,231	4,252,231	低收入戶學生減免學雜 費。

# 臺北市立大學校務發展基金

## 建教合作收入明細表

中華民國113年度

單位：新臺幣元

科 目	單位	本 年 度 預 算 數			說 明
		數量	單價	金 額	
合計				257,400,000	
建教合作收入				257,400,000	較上年度預算數 117,730,000元，增加 139,670,000元。 國科會等機關委辦計畫 收入。
	年	1	257,400,000	257,400,000	

# 臺北市立大學校務發展基金

## 推廣教育收入明細表

中華民國113年度

單位：新臺幣元

科 目	單 位	本 年 度 預 算 數			說 明
		數 量	單 價	金 額	
合計				30,000,000	
推廣教育收入				30,000,000	較上年度預算數30,000,000元，無增減。
	人、學分	800x1	3,000	2,400,000	推廣教育學分班平均碩士學分費。
	人、學分	500x1	2,250	1,125,000	推廣教育學分班平均學士學分費。
	人、學分	8,825x1	3,000	26,475,000	推廣教育非學分班平均研習班學費。

臺北市立大學校務發展基金  
學校教學研究補助收入明細表

中華民國113年度

單位：新臺幣元

科 目	單位	本 年 度 預 算 數			說 明
		數量	單價	金 額	
合計				914,229,000	
學校教學研究補助收入	年	1	914,229,000	914,229,000	較上年度預算數832,240,000元，增加81,989,000元。 市府補助款（含113年度因應軍公教待遇調整所需經費31,989,000元）。



# 臺北市立大學校務發展基金

## 其他補助收入明細表

中華民國113年度

單位：新臺幣元

科 目	單 位	本 年 度 預 算 數			說 明
		數 量	單 價	金 額	
合計				12,646,000	
其他補助收入				12,646,000	較上年度預算數11,200,000元，增加1,446,000元。
	年	1	9,685,435	9,685,435	依企業會計準則公報第21號「政府補助及政府補助有關資產購置及建造等款項，於收受款項時帳列遞延收入，再按其估計耐用年限分年轉列其他補助收入。
	年、人	1x2	400,000	800,000	教育部補助大專校院聘用專任專業輔導人力計畫。
	年、人	1x4	540,000	2,160,000	教育部補助大專校院招收及輔導身心障礙學生工作計畫。
	年	1	565	565	配合預算編列至千元，增列進位數565元。

# 臺北市立大學校務發展基金

## 資產使用及權利金收入明細表

中華民國113年度

單位：新臺幣元

科 目	單 位	本 年 度 預 算 數			說 明
		數 量	單 價	金 額	
合計				69,566,000	
資產使用及權利金收入				69,566,000	較上年度預算數68,300,000元，增加1,266,000元。
	月	12	285,000	3,420,000	學生餐廳場地使用費收入。
	年	1	54,000	54,000	郵局自動櫃員機場地使用費收入。
	年	1	24,000	24,000	圖書館影印機場地使用費收入。
	年	1	3,500,000	3,500,000	中正堂禮堂、會議室及一般教室等場地使用費收入。
	人	1,000	9,000	9,000,000	學生住宿費收入(博愛校區)。
	年	1	1,000,000	1,000,000	學生住宿電費收入(博愛校區)。
	年	1	900,000	900,000	場地出借電費收入(博愛校區)。
	年	1	284,400	284,400	學生宿舍烘洗衣機及販賣機場地租借收入。
	年	1	1,000,000	1,000,000	停車費收入(博愛校區)。
	人	200	1,250	250,000	學生寒假住宿費收入(博愛校區)。
	人	200	2,250	450,000	學生暑假住宿費收入(博愛校區)。
	人	80	18,000	1,440,000	學生住宿費收入(4人房)(天母校區)。
	人	420	15,000	6,300,000	學生住宿費收入(6人房)(天母校區)。
	人	220	2,000	440,000	學生住宿費收入(寒假住宿)(天母校區)。
	人	220	4,000	880,000	學生住宿費收入(暑假住宿)(天母校區)。
	月	12	1,968,900	23,626,800	地下停車場場地使用收入(天母校區)。
	月	12	51,000	612,000	販賣機場地使用收入(天母校區)。
	年	1	12,000,000	12,000,000	體育館、詩欣館及田徑場場地使用收入。
	月	12	5,000	60,000	鴻坦樓、行政與科資大樓教室、會議廳場地使用收入。
	年	1	900,000	900,000	學生宿舍電費收入(天母校區)。
	年	1	90,000	90,000	學生寒假住宿費收入(國際學生宿舍)。

臺北市立大學校務發展基金  
資產使用及權利金收入明細表

中華民國113年度

單位：新臺幣元

科 目	單 位	本 年 度 預 算 數			說 明
		數 量	單 價	金 額	
	年	1	198,000	198,000	學生暑假住宿費收入(國際學生宿舍)。
	年	1	302,400	302,400	洗衣機、販賣機水電費收入(博愛校區)。
	年	1	2,750,000	2,750,000	學生住宿費收入(國際學生宿舍)。
	年	1	60,000	60,000	學生宿舍電費收入(國際學生宿舍)。
	年	1	24,000	24,000	郵局設置I郵箱場地使用收入。
	年	1	400	400	配合預算編列至千元，增列進位數400元。

# 臺北市立大學校務發展基金

## 違規罰款收入明細表

中華民國113年度

單位：新臺幣元

科 目	單 位	本 年 度 預 算 數			說 明
		數 量	單 價	金 額	
合計				596,000	
違規罰款收入				596,000	較上年度預算數596,000元，無增減。 採購案件違約罰款。 工程逾期罰款等收入。 借書逾期罰款收入。
	年	1	120,000	120,000	
	年	1	210,000	210,000	
	年	1	266,000	266,000	

# 臺北市立大學校務發展基金

## 受贈收入明細表

中華民國113年度

單位：新臺幣元

科 目	單 位	本 年 度 預 算 數			說 明
		數 量	單 價	金 額	
合計				1,000,000	
受贈收入				1,000,000	較上年度預算數1,000,000元，無增減。
	學期	2	500,000	1,000,000	各項捐贈、受贈獎學金收入。

# 臺北市立大學校務發展基金

## 雜項收入明細表

中華民國113年度

單位：新臺幣元

科 目	單位	本 年 度 預 算 數			說 明
		數量	單價	金 額	
合計				1,214,000	
雜項收入				1,214,000	較上年度預算數1,214,000元，無增減。
	年	1	60,000	60,000	資料書刊費收入(招標案圖說費)。
	年	1	814,000	814,000	國際學生證收入。
	年	1	150,000	150,000	成績單工本費。
	年	1	40,000	40,000	借書證年費收入。
	年	1	150,000	150,000	財產報廢拍賣收入。

科 目 及 運 項 目	單 位	本年度預算數				
		數 量	平均單位 成本(元)	金 額		
				合 計	本府補助收 入及學雜費 等收入	5項自籌收入
合 計	月	12	447,333.33	5,368,000		5,368,000
用人費用				290,000		290,000
加(夜)班費				290,000		290,000
延長工時加班費				290,000		290,000
	年	1	199,600	199,600		199,600
	年	1	90,400	90,400		90,400
服務費用				3,562,000		3,562,000
水電費				362,800		362,800
工作場所電費	年	1	254,800	254,800		254,800
工作場所水費	年	1	108,000	108,000		108,000
郵電費						
郵費						
電話費						
旅運費				1,200		1,200
其他旅運費	年	1	1,200	1,200		1,200
印刷裝訂與廣告費				10,840		10,840
印刷及裝訂費	年	1	4,840	4,840		4,840
廣告費	年	1	6,000	6,000		6,000
修理保養及保固費				92,602		92,602
一般房屋修護費	年	1	92,602	92,602		92,602
什項設備修護費						
保險費				98,000		98,000
一般房屋保險費	年	1	8,000	8,000		8,000
其他保險費	年	1	90,000	90,000		90,000
一般服務費				1,611,811		1,611,811
外包費	年	1	857,668	857,668		857,668

# 校務發展基金

## 明細表

113年度

單位：新臺幣元

上年度預算數			前年度決算數			說 明
數量	平均單位 成本(元)	金額	數量	平均單位 成本(元)	金額	
12	524,055.67	6,288,668	12	328,049.58	3,936,595	<p>較上年度預算數290,000元，無增減。</p> <p>教職員常年泳訓加班費。 技工、工友等常年泳訓加班費。</p> <p>較上年度預算數254,800元，增加108,000元。</p> <p>常年泳訓電費。 常年泳訓水費。</p> <p>較上年度預算數1,200元，無增減。</p> <p>校長培育班教師授課交通費。</p> <p>較上年度預算數10,840元，無增減。</p> <p>校長培育班授課講座海報、上課講義印製費。 常年泳訓廣告費。</p> <p>較上年度預算數335,000元，減少242,398元。</p> <p>常年泳訓場地維護費。</p> <p>較上年度預算數98,000元，無增減。</p> <p>常年泳訓場地保險費。 常年泳訓學員及救生員保險費。</p> <p>較上年度預算數2,261,485元，減少649,674元。</p> <p>救生員薪津(依規定本校需採勞務採購方式再聘2名救生員)(由教學研究及訓輔成本移列)。</p>
		290,000			160,766	
		290,000			160,766	
		290,000			160,766	
		5,185,668			2,607,866	
		254,800			240,558	
		196,000			196,000	
		58,800			44,558	
					3,592	
					321	
					3,271	
		1,200				
		1,200				
		10,840			2,700	
		4,840			2,700	
		6,000				
		335,000			50,640	
		335,000			24,381	
					26,259	
		98,000			11,947	
		8,000				
		90,000			11,947	
		2,261,485			1,278,982	
		857,668			955,699	



科 營 目 運 項 及 目	單位	本年度預算數				
		數量	平均單位 成本(元)	金額		
				合計	本府補助收 入及學雜費 等收入	5項自籌收入
計時與計件人員酬金				754,143		754,143
	小時	3,693	200	738,600		738,600
	年	1	15,543	15,543		15,543
體育活動費						
專業服務費				1,384,747		1,384,747
講課鐘點、稿費、出席 審查及查詢費				1,384,747		1,384,747
	節	750	800	600,000		600,000
	節	10	800	8,000		8,000
	節	330	1,500	495,000		495,000
	節	118	2,000	236,000		236,000
	年	1	45,747	45,747		45,747
委託檢驗(定)試驗認證費						
材料及用品費				489,000		489,000
使用材料費				143,260		143,260
設備零件	年	1	143,260	143,260		143,260
用品消耗				345,740		345,740
辦公(事務)用品	年	1	2,510	2,510		2,510
服裝	年	1	40,000	40,000		40,000
其他				303,230		303,230
	年	1	289,696	289,696		289,696
	年	1	5,734	5,734		5,734
	人次	78	100	7,800		7,800
會費、捐助、補助、分攤、救 助(濟)與交流活動費				1,027,000		1,027,000
捐助、補助與獎助				1,027,000		1,027,000
獎助學員生給與	年	1	1,027,000	1,027,000		1,027,000

# 校務發展基金

## 明細表

113年度

單位：新臺幣元

上年度預算數			前年度決算數			說 明
數量	平均單位 成本(元)	金額	數量	平均單位 成本(元)	金額	
		1,275,227			323,283	常年泳訓救生員工讀生費用。 二代健保補充保費。
		128,590				
		2,224,343			1,019,447	較上年度預算數2,224,343元，減少 839,596元。
		2,224,343			1,010,997	常年泳訓教練指導鐘點費。 常年泳訓講習鐘點費。 校長培育班教師授課鐘點費。 校長培育班教師授課外聘鐘點費。 二代健保補充保費。
		443,000			8,450	
		150,000			237,498	
		150,000			17,410	較上年度預算數150,000元，減少 6,740元。
		293,000			17,410	常年泳訓器材設備費。
		3,510			220,088	較上年度預算數293,000元，增加 52,740元。
		44,000				校長培育班業務所需耗材等。
		245,490			27,650	常年泳訓及校長培育班所需服裝費 。
		370,000			192,438	常年泳訓環境佈置、消毒劑等費用 。
		370,000			930,465	校長培育班業務所需耗材等費用。 校長培育班新生座談會、檢討會等 逾時誤餐餐盒費用。
		370,000			930,465	較上年度預算數370,000元，增加 657,000元。
		370,000			926,465	常年泳訓救生員及校長培育班等學 生助學金(學習型)經費。

科 營 運 項 目 及 目	單位	本年度預算數				
		數量	平均單位 成本(元)	金額		
				合計	本府補助收 入及學雜費 等收入	5項自籌收入
其他						

# 校務發展基金

## 明細表

113年度

單位：新臺幣元

上年度預算數			前年度決算數			說 明
數量	平均單位 成本(元)	金額	數量	平均單位 成本(元)	金額	
					4,000	

科 營 目 運 項 及 目	單位	本年度預算數				
		數量	平均單位 成本(元)	金額		
				合計	本府補助收 入及學雜費 等收入	5項自籌收入
合計	月	12	528,166.67	6,338,000	6,338,000	
用人費用				70,000	70,000	
加(夜)班費				70,000	70,000	
延長工時加班費	年	1	70,000	70,000	70,000	
服務費用				5,417,000	5,417,000	
郵電費				60,000	60,000	
郵費	年	1	60,000	60,000	60,000	
旅運費				60,300	60,300	
國內旅費	人、天	26x1	1,550	40,300	40,300	
貨物運費	年	1	20,000	20,000	20,000	
其他旅運費						
印刷裝訂與廣告費				740,000	740,000	
印刷及裝訂費	年	1	100,000	100,000	100,000	
廣告費	年	1	640,000	640,000	640,000	
保險費				30,000	30,000	
其他保險費	年	1	30,000	30,000	30,000	
一般服務費				4,526,700	4,526,700	
佣金、匯費、經理費及 手續費						
計時與計件人員酬金	件	4,723	200	944,600	944,600	
	套	60	3,500	210,000	210,000	
	次	26	3,000	78,000	78,000	
	天	30	1,800	54,000	54,000	
	天	49	2,100	102,900	102,900	

# 校務發展基金

## 明細表

113年度

單位：新臺幣元

上年度預算數			前年度決算數			說 明
數量	平均單位 成本(元)	金額	數量	平均單位 成本(元)	金額	
12	531,583.33	6,379,000	12	528,342.58	6,340,111	較上年度預算數70,000元，無增減。 招生試務工作教職員加班費。 較上年度預算數60,000元，無增減。 招生試務工作所需郵寄資料等費用。 較上年度預算數75,800元，減少15,500元。 辦理招生宣傳工作之差旅費。 招生試務工作術科器材搬運費。 較上年度預算數852,000元，減少112,000元。 招生試務工作所需試卷及國內外招生用文宣品等印刷費。 招生業務所需刊登廣告費。 較上年度預算數30,000元，無增減。 招生試務工作術科考生保險費。 較上年度預算數4,513,200元，增加13,500元。 招生試務工作考生書面資料審查費。 招生試務工作出題費。 招生試務工作題庫選題費。 招生試務工作試題製作工作費。 招生試務工作試場督考及組長等相關人員試務費。
		70,000			70,000	
		70,000			70,000	
		70,000			70,000	
		5,531,000			5,409,666	
		60,000			62,457	
		60,000			62,457	
		75,800			56,135	
		55,800			26,520	
		20,000			20,525	
					9,090	
		852,000			793,157	
		212,000			163,682	
		640,000			629,475	
		30,000			11,828	
		30,000			11,828	
		4,513,200			4,474,515	
					7,128	
		4,513,200			4,467,387	

科 營 目 運 項 及 目	單位	本年度預算數				
		數量	平均單位 成本(元)	金額		
				合計	本府補助收 入及學雜費 等收入	5項自籌收入
	天	491	1,800	883,800	883,800	
	天	158	5,000	790,000	790,000	
	節	1,420	450	639,000	639,000	
	本	2,986	50	149,300	149,300	
	天	10	1,500	15,000	15,000	
	間	268	300	80,400	80,400	
	小時	2,921	176	514,096	514,096	
	年	1	65,604	65,604	65,604	
專業服務費						
講課鐘點、稿費、出席						
審查及查詢費						
材料及用品費				515,000	515,000	
使用材料費				95,000	95,000	
設備零件	年	1	95,000	95,000	95,000	
用品消耗				420,000	420,000	
辦公(事務)用品	年	1	150,000	150,000	150,000	
服裝						
其他	人次	2,700	100	270,000	270,000	
租金與利息				36,000	36,000	
地租及水租				36,000	36,000	
場地租金	年	1	36,000	36,000	36,000	
交通及運輸設備租金						
車租						
會費、捐助、補助、分攤、救				300,000	300,000	
助(濟)與交流活動費						
捐助、補助與獎助				300,000	300,000	
獎助學員生給與	年	1	150,000	150,000	150,000	
其他	年	1	150,000	150,000	150,000	

# 校務發展基金

## 明細表

113年度

單位：新臺幣元

上年度預算數			前年度決算數			說 明
數量	平均單位 成本(元)	金額	數量	平均單位 成本(元)	金額	
						招生試務工作考試各項試務費。
						招生試務工作考試面試費。
						招生試務工作考試監試費。
						招生試務工作考試閱卷費。
						招生試務工作考試管卷費。
						招生試務工作考試試場佈置、整理費。
						招生試務工作業務所需工讀費。
						二代健保補充保費。
					11,574	
					11,574	
		542,000			705,937	
		95,000			78,766	較上年度預算數95,000元，無增減。
		95,000			78,766	招生試務工作術科考試用器材。
		447,000			627,171	較上年度預算數447,000元，減少27,000元。
		177,000			197,881	招生試務工作所需文具用品。
					57,120	
		270,000			372,170	招生試務工作逾時誤餐餐盒費用。
		36,000			7,400	
		36,000			5,300	較上年度預算數36,000元，無增減。
		36,000			5,300	招生試務工作術科場地租金。
					2,100	
					2,100	
		200,000			147,108	
		200,000			147,108	較上年度預算數200,000元，增加100,000元。
					147,108	招生考試學生助學金(學習型)經費(新增)。
		200,000				辦理大學博覽會、網頁評鑑、文宣設計獎勵及招生宣導品等。



科 營 目 運 項 及 目	單位	本年度預算數				
		數量	平均單位 成本(元)	金額		
				合計	本府補助收 入及學雜費 等收入	5項自籌收入
合計	人	7,674	165,321.87	1,268,680,000	1,257,287,000	11,393,000
用人費用				739,577,000	739,577,000	
正式員額薪資				477,425,093	477,425,093	
職員薪金	年	1	477,425,093	477,425,093	477,425,093	
聘僱及兼職人員薪資				84,669,736	84,669,736	
兼職人員酬金				84,669,736	84,669,736	
	年	1	1,600,000	1,600,000	1,600,000	
	節	7,685	1,035	7,953,975	7,953,975	
	節	5,223	885	4,622,355	4,622,355	
	節	72	770	55,440	55,440	
	節	2,172	835	1,813,620	1,813,620	
	節	424	425	180,200	180,200	
	節	20	995	19,900	19,900	
	節	15	855	12,825	12,825	
	節	8	795	6,360	6,360	
	節	404	725	292,900	292,900	
	節	2,530	995	2,517,350	2,517,350	
	節	4,776	855	4,083,480	4,083,480	
	節	12,816	795	10,188,720	10,188,720	
	節	25,253	725	18,308,425	18,308,425	
	節	15,292	995	15,215,540	15,215,540	
	節	11,350	855	9,704,250	9,704,250	
	節	6,762	795	5,375,790	5,375,790	
	節	827	725	599,575	599,575	
	節	280	1,250	350,000	350,000	
	節	180	2,400	432,000	432,000	
加(夜)班費	年	1	1,337,031	1,337,031	1,337,031	
				8,046,806	8,046,806	
延長工時加班費				2,088,270	2,088,270	

# 校務發展基金

## 輔成本明細表

113年度

單位：新臺幣元

上年度預算數			前年度決算數			說 明
數量	平均單位 成本(元)	金額	數量	平均單位 成本(元)	金額	
7,696	156,806.05	1,206,779,332	7,755	165,214.89	1,281,241,470	較上年度預算數454,411,304元，增加23,013,789元。 教職員411人薪金(詳用人費用彙計表第180-181頁)。 較上年度預算數80,680,547元，增加3,989,189元。 進修教育工作人員工作費。 進修教育教授鐘點費。 進修教育副教授鐘點費。 進修教育講師鐘點費。 進修教育助理教授鐘點費。 校隊代表隊寒、暑假集訓及學期中教練指導鐘點費。 教授代課鐘點費。 副教授代課鐘點費。 助理教授代課鐘點費。 講師代課鐘點費。 教授兼課鐘點費。 副教授兼課鐘點費。 助理教授兼課鐘點費。 講師兼課鐘點費。 教授超授(含輔導教師)鐘點費。 副教授超授(含輔導教師)鐘點費。 助理教授超授(含輔導教師)鐘點費。 講師超授鐘點費。 醫生兼職費(健促中心)。 客座外師鐘點費。 二代健保補充保費。 較上年度預算數6,923,625元，增加1,123,181元。
		695,702,000			703,135,243	
		454,411,304			455,954,018	
		454,411,304			455,954,018	
		80,680,547			87,473,236	
		80,680,547			87,473,236	
		6,923,625			6,946,378	
		1,796,990			936,398	

科 營 目 運 項 及 目	單位	本年度預算數				
		數量	平均單位 成本(元)	金額		
				合計	本府補助收 入及學雜費 等收入	5項自籌收入
	年	1	1,337,360	1,337,360	1,337,360	
	年	1	184,990	184,990	184,990	
	年	1	3,240	3,240	3,240	
未休假加班費	年	1	562,680	562,680	562,680	
獎金	年	1	5,958,536	5,958,536	5,958,536	
				59,825,463	59,825,463	
年終獎金				59,825,463	59,825,463	
	年	1	59,748,689	59,748,689	59,748,689	
退休及卹償金	年	1	76,774	76,774	76,774	
				49,075,189	49,075,189	
職員退休及離職金				49,075,189	49,075,189	
	年	1	47,291,199	47,291,199	47,291,199	
福利費	年	1	1,783,990	1,783,990	1,783,990	
				60,534,713	60,534,713	
分擔員工保險費				45,786,513	45,786,513	
	年	1	40,071,834	40,071,834	40,071,834	
	年	1	2,014,951	2,014,951	2,014,951	
	年	1	74,885	74,885	74,885	
	年	1	3,520,846	3,520,846	3,520,846	
傷病醫藥費	年	1	103,997	103,997	103,997	
				723,500	723,500	
	人	35	16,000	560,000	560,000	
	人	12	8,000	96,000	96,000	
	人	15	4,500	67,500	67,500	
員工通勤交通費				3,144,528	3,144,528	
	人、月	244x12	630	1,844,640	1,844,640	
	人、月	28x12	1,008	338,688	338,688	

# 校務發展基金

## 輔成本明細表

113年度

單位：新臺幣元

上年度預算數			前年度決算數			說 明
數量	平均單位 成本(元)	金額	數量	平均單位 成本(元)	金額	
		5,126,635			6,009,980	教職員、工友、辦理研習活動及機 房維護人員等逾時加班費。
		56,555,150			55,516,069	進修教育職員逾時加班費。
		56,555,150			55,516,069	進修教育工友逾時加班費。
		39,745,683			41,881,048	校園安全值班加班費。
		39,745,683			41,881,048	不休假出勤加班費。
		57,385,691			55,364,494	較上年度預算數56,555,150元，增 加1,080,170元。
		42,757,873			42,257,394	依規定於年節加發之獎金。
		723,500			732,000	退休人員年終慰問金。
		2,999,808			2,954,730	較上年度預算數39,745,683元，增 加7,532,919元。
						提撥退撫基金(含教師、教官及助 教)。
						提撥兼任教師勞工退休準備金。
						較上年度預算數57,385,691元，增 加1,306,327元。
						分擔公保、健保費(含教師、教官 及助教)。
						教師健保補充保費。
						軍訓教官軍人保險費。
						分擔兼任教師勞健保費。
						兼任教師健保補充保費。
						教職員健康檢查費(50歲以上及主 管)。
						教職員健康檢查費(50歲以上，選 擇每年以8,000元受檢者)。
						教職員健康檢查費(40歲以上)。
						教師上下班交通費(第一級)。
						教師上下班交通費(第二級)。

科 營 運 項 目 及 目	單位	本年度預算數					
		數量	平均單位 成本(元)	金額			
				合計	本府補助收 入及學雜費 等收入	5項自籌收入	
其他福利費	人、月	30x12	1,176	423,360	423,360		
	人、月	6x12	1,260	90,720	90,720		
	人、月、 段	30x12	1,200	432,000	432,000		
	人、月	2x12	630	15,120	15,120		
	人	133	16,000	2,128,000	2,128,000		
	人、年	42	6,000	252,000	252,000		
	人、年	2	6,000	12,000	12,000		
	年	1	435,026	435,026	435,026		
	年	1	142,121	142,121	142,121		
	年	1	3,971,025	3,971,025	3,971,025		
	年	1	3,900,000	3,900,000	3,900,000		
	學期	2	20,000	40,000	40,000		
	服務費用				152,189,000	150,627,000	1,562,000
	水電費				45,964,294	45,964,294	
工作場所電費				42,261,373	42,261,373		
	年	1	1,084,291	1,084,291	1,084,291		
	年	1	15,800,000	15,800,000	15,800,000		
	年	1	25,377,082	25,377,082	25,377,082		
工作場所水費				2,702,921	2,702,921		
	年	1	265,524	265,524	265,524		
	年	1	1,166,055	1,166,055	1,166,055		
	年	1	1,271,342	1,271,342	1,271,342		
氣體費	年	1	1,000,000	1,000,000	1,000,000		
郵電費				3,319,205	3,319,205		
郵費				448,560	448,560		
	年	1	448,200	448,200	448,200		
	學期	2	180	360	360		

# 校務發展基金

## 輔成本明細表

113年度

單位：新臺幣元

上年度預算數			前年度決算數			說 明
數量	平均單位 成本(元)	金額	數量	平均單位 成本(元)	金額	
		10,904,510			9,420,370	教師上下班交通費(第三級)。 教師上下班交通費(第四級)。 教師基北北桃上下班交通費(第四級)。 教官上下班交通費(第一級)。 休假旅遊補助費(含教師、教官及助教)。 退休人員三節慰問金(含教職員)。 教職員遺族三節慰問金。 結婚補助。 生育補助。 喪葬補助。 子女教育補助費。 教職員公餘進修補助費。
		135,486,332			185,761,861	
		34,297,000			42,900,843	較上年度預算數34,297,000元，增加11,667,294元。
		30,984,070			38,488,569	進修教育電費。 博愛校區電費。 天母校區電費。
		2,312,930			2,795,164	進修教育水費。 博愛校區水費。 天母校區水費。
		1,000,000			1,617,110	天母校區瓦斯費。
		3,324,460			3,297,549	較上年度預算數3,324,460元，減少5,255元。
		448,560			447,106	郵寄成績單、各項通知及刊物資料等郵資。 進修教育寄發開(復)學通知、畢業證書、成績單及專兼任教師課表等郵資。

科 營 目 運 項 及 目	單位	本年度預算數				
		數量	平均單位 成本(元)	金額		
				合計	本府補助收 入及學雜費 等收入	5項自籌收入
電話費	年	1	722,500	1,220,645	1,220,645	
	年	1	250,000	722,500	722,500	
	年	1	248,145	250,000	250,000	
數據通信費	年	1	1,650,000	248,145	248,145	
旅運費				11,704,461	10,142,461	1,562,000
國內旅費				1,975,570	1,975,570	
	人、天	264x2	1,550	818,400	818,400	
	人、天	99x1	1,550	153,450	153,450	
	人、天	37x14	1,550	802,900	802,900	
	人、天	97x1	1,550	150,350	150,350	
	人、天	5x1	1,550	7,750	7,750	
	年	1	24,000	24,000	24,000	
	年	1	18,000	18,000	18,000	
	年	1	720	720	720	
國外旅費				1,988,000	426,000	1,562,000
	學期	2	213,000	426,000	426,000	
	年	1	764,000	764,000		764,000
	年	1	798,000	798,000		798,000
貨物運費				439,500	439,500	
	學期	2	155,500	311,000	311,000	
	學期	2	25,000	50,000	50,000	

# 校務發展基金

## 輔成本明細表

113年度

單位：新臺幣元

上年度預算數			前年度決算數			說 明
數量	平均單位 成本(元)	金額	數量	平均單位 成本(元)	金額	
		1,225,900			1,213,363	博愛校區電話費。 天母校區電話費。 進修教育在職專班、研究規劃訪問 等電話費。
		1,650,000			1,637,080	資訊通訊費(資訊專案)。
		10,264,715			11,272,276	較上年度預算數10,264,715元，增 加1,439,746元。
		1,958,520			1,574,771	教職員工因公赴國內地區出差費。 師培中心辦理實習指導教師巡迴輔 導及邀請校外學者專家參與會議之 差旅費。 參加各項比賽老師或工作人員、外 聘教練之出差旅費。 教職員工參加木鐸盃國內差旅費( 體育室)。 進修教育在職專班用差旅費。 聯絡員短程車資。 教職員工短程車資。 進修教育教職員工短程車資。
		1,988,000			252,387	姊妹校參訪及國際學術交流費用( 出國專案)。 姊妹校訪問交流、赴國外學校或學 術單位洽詢或簽訂合作協議及教師 因公派員出國等交流活動旅運費( 出國專案)。 教職員境外招生、建教合作，參與 國際組織及教師帶領學生境外教學 等旅運費(出國專案)。
		437,900			344,327	各項比賽活動及書籍等物品搬運費 。 教學實驗室廢水處理搬運費。



科 營 運 項 目 及 目	單位	本年度預算數				
		數量	平均單位 成本(元)	金額		
				合計	本府補助收 入及學雜費 等收入	5項自籌收入
其他旅運費	年	1	78,500	78,500	78,500	
				7,301,391	7,301,391	
	學期	2	171,600	343,200	343,200	
	人次	15x10	500	75,000	75,000	
	年	1	91,665	91,665	91,665	
	人次	48	500	24,000	24,000	
	年	1	15,000	15,000	15,000	
	年	1	50,000	50,000	50,000	
	年	1	3,000	3,000	3,000	
	年	1	5,950,000	5,950,000	5,950,000	
	年	1	20,000	20,000	20,000	
	年	1	5,000	5,000	5,000	
	年	1	300,000	300,000	300,000	
	學期	2	4,500	9,000	9,000	
印刷裝訂與廣告費	年	1	415,526	415,526	415,526	
				7,000,385	7,000,385	
				6,380,820	6,380,820	
印刷及裝訂費	年	1	1,035,788	1,035,788	1,035,788	

# 校務發展基金

## 輔成本明細表

113年度

單位：新臺幣元

上年度預算數			前年度決算數			說 明
數量	平均單位 成本(元)	金額	數量	平均單位 成本(元)	金額	
		5,880,295			9,100,791	跨校區借還書、其他圖書及物品等運送費用。 各系、所及學院聘請國外專家學者交通及生活費。 碩、博士口試委員及全校性定期刊物評選校外訪評委員交通費。 教學評鑑及學術交流研討會聘請專家學者交通及生活費。 進修教育碩士學位班口試委員交通費。 研發處辦理學術期刊、講座訪視及各類會議之校外委員交通費。 國際處辦理交換學生來臺人員或訪問學者機場接送、校際及國際交流人員必要活動等交通費。 教發中心研討會及講座等聘請專家者交通費。 參加各項比賽選手之差旅費（體育室）。 辦理校務發展會議、校務基金管理 及稽核委員會會議等校級相關會議校外委員出席會議交通費。 通識教育委員會、研討會及講座外聘委員等交通費。 國際處聘請國外專家學者交通及生活費。 進修教育邀請國外專家學者生活及交通費。 國際處辦理國際講座、延聘國際訪問學者交通及生活費等。
		6,756,982			7,523,972	較上年度預算數6,756,982元，增加243,403元。
		6,129,317			6,665,169	各系、所學院系刊及講義等資料印刷費。

科 營 運 項 目 及 目	單位	本年度預算數				
		數量	平均單位 成本(元)	金額		
				合計	本府補助收 入及學雜費 等收入	5項自籌收入
	年	1	1,704,700	1,704,700	1,704,700	
	學期	2	8,600	17,200	17,200	
	臺、月、 張	81x12x3, 510	0.60	2,047,032	2,047,032	
	年	1	15,000	15,000	15,000	
	學期	2	166,250	332,500	332,500	
	學期	2	32,000	64,000	64,000	
	學期	2	27,000	54,000	54,000	
	年	1	700,000	700,000	700,000	
	年	1	160,000	160,000	160,000	
	學期	2	1,000	2,000	2,000	
	學期	2	100,300	200,600	200,600	
	學期	2	5,000	10,000	10,000	
	學期	2	19,000	38,000	38,000	
廣告費	年	1	619,565	619,565	619,565	
業務宣導費						
修理保養及保固費				35,333,111	35,333,111	
一般房屋修護費				7,840,701	7,840,701	
	年	1	3,951,852	3,951,852	3,951,852	
	年	1	3,888,849	3,888,849	3,888,849	
機械及設備修護費				16,638,290	16,638,290	
	年	1	5,800,000	5,800,000	5,800,000	

# 校務發展基金

## 輔成本明細表

113年度

單位：新臺幣元

上年度預算數			前年度決算數			說 明
數量	平均單位 成本(元)	金額	數量	平均單位 成本(元)	金額	
		627,665			688,833	印製校務用表冊、講義、證書、刊物叢書等印刷費。 進修教育講義、教學資料等印刷費用。 影印機使用費。 體育競賽用手冊、資料刊物等印刷費。 校史簡介及年曆等印刷費。 圖書館期刊裝訂費。 圖書館印製讀者指引、簡介等印刷費用。 全校性定期刊物、出國報告及研究報告印刷裝訂編輯費。 國際處參加國內外學術單位交流活動、辦理評鑑、視導等印刷費。 計算機與網路中心教材印刷費。 師培中心辦理實習、就業、輔導、研習、評鑑、申請案等資料印刷費。 通識教育護照印發、實地參訪、通識學報、課程審查等印刷費。 學生輔導中心印製書籍、專輯、研究報告等印刷費。
		35,209,650			24,120,063	較上年度預算數35,209,650元，增加123,461元。
		8,006,800			4,790,183	天母校區教室、辦公房舍修繕費。 博愛校區教室、辦公房舍修繕費。
		15,821,750			11,407,527	校內各項資訊設備維護(網路與機房管理維護與其他臨時硬體維護費)(資訊專案)。

科 營 目 運 項 及 目	單位	本年度預算數				
		數量	平均單位 成本(元)	金額		
				合計	本府補助收 入及學雜費 等收入	5項自籌收入
	年	1	690,000	690,000	690,000	
	年	1	200,000	200,000	200,000	
	年	1	30,000	30,000	30,000	
	年	1	5,379,690	5,379,690	5,379,690	
	年	1	4,538,600	4,538,600	4,538,600	
交通及運輸設備修護費 什項設備修護費				10,854,120	10,854,120	
	學期	2	7,200	14,400	14,400	
	年	1	3,837,740	3,837,740	3,837,740	
	年	1	500,000	500,000	500,000	
	年	1	300,000	300,000	300,000	
	年	1	5,167,060	5,167,060	5,167,060	
	年	1	34,920	34,920	34,920	
保險費	年	1	1,000,000	1,000,000	1,000,000	
				2,345,625	2,345,625	
責任保險費	年	1	70,000	70,000	70,000	
其他保險費				2,275,625	2,275,625	
	年	1	2,098,125	2,098,125	2,098,125	
	年	1	177,500	177,500	177,500	
一般服務費				20,765,334	20,765,334	
佣金、匯費、經理費及 手續費				51,168	51,168	
	人次、學 期	1,880x2	12	45,120	45,120	
	人、學期	252x2	12	6,048	6,048	

# 校務發展基金

## 輔成本明細表

113年度

單位：新臺幣元

上年度預算數			前年度決算數			說 明
數量	平均單位成本(元)	金額	數量	平均單位成本(元)	金額	
		11,381,100			8,925 7,913,428	實驗儀器維修及設施維修費。 教學器材維修及設施維修費(體育室)。 門禁、圖書館安全及監視系統維護費(圖書館)。 機械設備保養維護費。 空調機電設備及器材保養維護(行政、科資大樓、綜合運動館及體育館)。
		2,146,700			2,451,642	進修教育各項教學器材維護等。 天母校區什項設備保養及維護費。 天母校區高壓設備水電空調設施操作維護。 公共藝術設施管理維護。 博愛校區什項設備保養及維護費。 各式醫療設備校正、保養及維護費。 天母校區消防設施管理維護。 較上年度預算數2,146,700元，增加198,925元。
		70,000			73,585	公共意外責任保險費。
		2,076,700			2,378,057	學生平安保險費補助款。 各系所、師資培育中心實習保險費、通識教育學生實地參訪保險費及體育室比賽選手參賽保險費。 較上年度預算數2,076,700元，減少203,633元。
		20,968,967			51,360,819	較上年度預算數20,968,967元，減少203,633元。
		51,168			94,955	大學部、日間碩士班、博士班學生委託超商代收學雜費手續費。 進修教育學生委託超商代收學雜費手續費。

科 營 目 運 項 及 目	單位	本年度預算數				
		數量	平均單位 成本(元)	金額		
				合計	本府補助收 入及學雜費 等收入	5項自籌收入
外包費	年	1	110,000	110,000	110,000	
計時與計件人員酬金				19,371,166	19,371,166	
	小時	1,110	176	195,360	195,360	
	小時	720	176	126,720	126,720	
	小時	50,198	176	8,834,848	8,834,848	
	人、月	7x12	33,761	2,835,924	2,835,924	
	人、月	7x12	4,657	391,188	391,188	
	人、月	7x12	2,088	175,392	175,392	
	人、月	4x12	38,616	1,853,568	1,853,568	
	人、月	4x12	5,366	257,568	257,568	
	人、月	4x12	2,406	115,488	115,488	
	人、月	7x1.5	33,761	354,491	354,491	
	人、月	4x1.5	38,616	231,696	231,696	
	年	1	248,923	248,923	248,923	
	年	1	3,750,000	3,750,000	3,750,000	
體育活動費	人、年	411x1	3,000	1,233,000	1,233,000	
專業服務費				25,756,585	25,756,585	
法律事務費	月	12	5,000	60,000	60,000	
講課鐘點、稿費、出席 審查及查詢費				20,452,881	20,452,881	
	節	660	1,000	660,000	660,000	

# 校務發展基金

## 輔成本明細表

113年度

單位：新臺幣元

上年度預算數			前年度決算數			說 明
數量	平均單位 成本(元)	金額	數量	平均單位 成本(元)	金額	
		100,000			90,654	廢棄物處理費(研發處)。
		19,995,799			50,435,210	通識教育護照認證活動辦理講座工讀費用。 國際處外賓來訪接待工讀費。 進修教育等工讀費。 臨僱學士級管理員酬金(教務處、通識中心、秘書室、人事室、師培中心)。 臨僱學士級管理員勞、健保費(教務處、通識中心、秘書室、人事室、師培中心)。 臨僱學士級管理員勞工退休金(教務處、通識中心、秘書室、人事室、師培中心)。 臨僱碩士級管理員酬金(教務處、秘書室、師培中心)。 臨僱碩士級管理員勞、健保費(教務處、秘書室、師培中心)。 臨僱碩士級管理員勞工退休金(教務處、秘書室、師培中心)。 臨僱學士級管理員年終獎金(教務處、通識中心、秘書室、人事室、師培中心)。 臨僱碩士級管理員年終獎金(教務處、秘書室、師培中心)。 二代健保補充保費。 教學助理費用。
		822,000			740,000	文康活動費，依編制進用教職員人數411人編列，每人編列3,000元。
		22,517,858			42,834,697	較上年度預算數22,517,858元，增加3,238,727元。
		60,000			60,000	法律顧問費。
		16,783,781			34,496,441	週會、各系、所及教發中心等講座



科 營	目 運	項 目	單位	本年度預算數				
				數量	平均單位 成本(元)	金額		
						合計	本府補助收 入及學雜費 等收入	5項自籌收入
			節	312	1,500	468,000	468,000	
			節	1,430	2,000	2,860,000	2,860,000	
			節	299	2,400	717,600	717,600	
			人、次	319x4	1,200	1,531,200	1,531,200	
			人、年	319x1	8,000	2,552,000	2,552,000	
			人、次	25x8	2,500	500,000	500,000	
			人、年	25x1	14,000	350,000	350,000	
			件	143	1,220	174,460	174,460	
			人次	416	2,500	1,040,000	1,040,000	
			件	56	1,220	68,320	68,320	
			節	48	2,000	96,000	96,000	
			人次	1,136	1,200	1,363,200	1,363,200	
			節	3	2,000	6,000	6,000	
			節	3	1,000	3,000	3,000	
			節	2	2,400	4,800	4,800	
			千字	10	1,100	11,000	11,000	
			人次	284	8,000	2,272,000	2,272,000	
			節	12	2,000	24,000	24,000	
			人次	12	2,500	30,000	30,000	
			節	43	2,000	86,000	86,000	
			節	6	2,000	12,000	12,000	

# 校務發展基金

## 輔成本明細表

113年度

單位：新臺幣元

上年度預算數			前年度決算數			說 明
數量	平均單位 成本(元)	金額	數量	平均單位 成本(元)	金額	
						專題演講鐘點費。 週會、各系、所等講座專題演講鐘點費。 週會、各系、所等講座專題演講鐘點費。 週會、各系、所等講座專題演講鐘點費。 碩士論文審查口試費。 碩士論文審查指導費。 博士論文審查口試費。 博士論文指導費。 教師聘用、著作升等及課程審查費。 週會、各系、所等學術研討會專家出席費。 師培中心辦理教育學程甄試、卓獎甄選、評鑑、公費生教學演示等相關業務審查費。 通識教育外聘講座專家學者鐘點費。 進修教育碩士口試諮詢審查費。 進修教育研討會外聘講座鐘點費。 進修教育研討會內聘講座鐘點費。 進修教育邀請國外專家學者演講鐘點費。 進修教育進修通訊稿費。 進修教育碩士論文指導費。 辦理兩性相關課程、職業安全衛生教育訓練及行政中立等相關法令講座鐘點費(人事室)。 校級資料編撰、會議出席審查及非法律相關專業諮詢費(秘書室)。 各主題心理衛生推廣活動、講座及團體諮商等授課鐘點費(學務處)。 外聘校際教練競技運動訓練講座鐘點費(體育室)。

科 營 運 項 目 及 目	單位	本年度預算數				
		數量	平均單位 成本(元)	金額		
				合計	本府補助收 入及學雜費 等收入	5項自籌收入
	節	805	1,000	805,000	805,000	
	節	23	2,000	46,000	46,000	
	節	200	1,000	200,000	200,000	
	節	35	2,000	70,000	70,000	
	節	167	2,000	334,000	334,000	
	節	118	1,500	177,000	177,000	
	節	97	1,000	97,000	97,000	
	人次	80	2,500	200,000	200,000	
	節	1,115	995	1,109,425	1,109,425	
	千字	410	300	123,000	123,000	
	人次	5	2,500	12,500	12,500	
	件	17	1,220	20,740	20,740	
	年	1	151,356	151,356	151,356	
	節	431	2,000	862,000	862,000	
	千字	679	300	203,700	203,700	
	人次	41	2,500	102,500	102,500	
	節	316	2,400	758,400	758,400	
	年	1	300,000	300,000	300,000	
	件	19	1,220	23,180	23,180	

# 校務發展基金

## 輔成本明細表

113年度

單位：新臺幣元

上年度預算數			前年度決算數			說 明
數量	平均單位 成本(元)	金額	數量	平均單位 成本(元)	金額	
						社團活動指導鐘點費。 性別平等教育宣傳外聘講座專家學者鐘點費。 學生輔導中心內聘教授專家學者鐘點費。 研發處辦理各類會議及研習講座等校外專家學者鐘點費。 師培中心辦理各項實習、研討、評鑑等活動之外聘專家學者鐘點費。 師培中心辦理各項實習、研討、評鑑等活動之外聘專家學者鐘點費。 師培中心辦理各項實習、研討、評鑑等活動之內聘專家學者鐘點費。 師培中心辦理相關會議之專家學者、校外委員出席費。 師培中心辦理實習指導教師巡迴與諮詢輔導鐘點費。 師培中心辦理實習教師輔導通訊、評鑑、精緻(精進)案等審稿費。 通識教育委員會、研討會、課程、相關會議等外聘委員出席費。 投稿論文審查、通識教育學報編製等審稿費。 二代健保補充保費。 學生輔導中心外聘教授專家學者鐘點費。 研發處辦理全校定期性刊物及各單位系所刊物之委員審查費。 研發處辦理全校定期性刊物審查等會議之專家學者及委員出席費。 國際處辦理國際講座、延聘國際訪問學者鐘點費等。 校務、系所、法規等資訊英文化所需之翻譯編修費。 教師教學專業成長社群暨教學實踐研究計畫審查費。

科 營 運 項 目 及 目	單位	本年度預算數				
		數量	平均單位 成本(元)	金額		
				合計	本府補助收 入及學雜費 等收入	5項自籌收入
委託檢驗(定)試驗認證費	人	11	2,500	27,500	27,500	
				682,000	682,000	
	年	1	300,000	300,000	300,000	
	年	1	60,000	60,000	60,000	
	年	1	60,000	60,000	60,000	
委託考選訓練費 電腦軟體服務費	年	1	262,000	262,000	262,000	
				4,394,104	4,394,104	
	年	1	3,699,000	3,699,000	3,699,000	
其他	年	1	480,000	480,000	480,000	
	組	64	3,361	215,104	215,104	
				167,600	167,600	
	年	1	5,600	5,600	5,600	
	學期	2	40,000	80,000	80,000	
材料及用品費 使用材料費	年	1	36,000	36,000	36,000	
	年	1	46,000	46,000	46,000	
				39,407,000	39,407,000	
油脂 設備零件				11,587,731	11,587,731	
	年	1	2,332,572	2,332,572	2,332,572	
	學期	2	11,050	22,100	22,100	
	年	1	1,194,237	1,194,237	1,194,237	
	年	1	585,000	585,000	585,000	
	年	1	1,248,575	1,248,575	1,248,575	

# 校務發展基金

## 輔成本明細表

113年度

單位：新臺幣元

上年度預算數			前年度決算數			說 明
數量	平均單位 成本(元)	金額	數量	平均單位 成本(元)	金額	
		682,000			1,077,520	校級課程委員會出席費。
		4,639,457			19,504	消防安全檢驗費(總務處)。
					6,170,419	飲水機水質檢測費(總務處)。
						教室、辦公室等房舍修繕安全檢測費。
						計算機與網路中心資訊安全管理制 度驗證費及輔導費。
		352,620			1,010,813	校內各項資訊系統維護(校務系統 、圖書館系統、公文管理系統與其 他臨時軟體維護費)(資訊專案)。
						校務系統資料庫授權維護費(資訊 專案)。
						電腦教室還原軟體(資訊專案)。
		37,677,000			40,716,375	圖書館館藏資料數位化費用。
		11,078,388			8,282,366	製作學校重要活動節目及教學節目 等製作費。
						圖書館館際合作系統服務費。
						職醫臨場健康服務費用。
					157,226	較上年度預算數11,078,388元，增 加509,343元。
		11,078,388			8,125,140	各系、所及學院教學之設備零件等 。
						進修教育教學及辦公所需用具。
						體育專長教學訓練用器材(體育室) 。
						新購及汰換公文櫃、辦公家具等( 總務處)。
						辦公事務及監視系統用設備零件。

科 營 運 項 目 及 目	單位	本年度預算數				
		數量	平均單位 成本(元)	金額		
				合計	本府補助收 入及學雜費 等收入	5項自籌收入
	年	1	2,959,554	2,959,554	2,959,554	
	年	1	3,600	3,600	3,600	
	學期	2	4,000	8,000	8,000	
	學期	2	2,000	4,000	4,000	
	年	1	70,289	70,289	70,289	
	年	1	530,000	530,000	530,000	
	學期	2	66,490	132,980	132,980	
	年	1	2,334,794	2,334,794	2,334,794	
	組	100	1,200	120,000	120,000	
	組	10	4,203	42,030	42,030	
用品消耗				27,819,269	27,819,269	
辦公(事務)用品				1,860,823	1,860,823	
	年	1	1,386,823	1,386,823	1,386,823	
	學期	2	55,000	110,000	110,000	
	學期	2	7,000	14,000	14,000	
	年	1	350,000	350,000	350,000	
報章什誌				4,444,307	4,444,307	
	年	1	5,000	5,000	5,000	
	年	1	32,107	32,107	32,107	
	學期	2	2,200,000	4,400,000	4,400,000	
	年	1	7,200	7,200	7,200	
農業與園藝用品及環境 美化費				3,230,000	3,230,000	
	年	1	1,500,000	1,500,000	1,500,000	

# 校務發展基金

## 輔成本明細表

113年度

單位：新臺幣元

上年度預算數			前年度決算數			說 明
數量	平均單位 成本(元)	金額	數量	平均單位 成本(元)	金額	
		26,598,612			32,434,009	全校教學設備零件(總務處)。 學生輔導中心研究與諮商用材料。 圖書條碼、護膜、書標等。 視聽資料專用保護盒。 計算機與網路中心用材料。 全校設備耗材。 師培中心購買師培與職涯活動之教學或辦公事務用書籍、教具、實習材料等。 天母校區LED燈具汰換。 汰換原電腦資訊用品及零組件(資訊專案)。 新進教師A4黑白雷射印表機(資訊專案)。
		1,656,620			1,309,641	較上年度預算數26,598,612元，增加1,220,657元。
		4,448,300			3,883,051	全校各系、所及學院所需文具紙張等費用。 教學評鑑及學術交流研討會文具紙張等費用。 進修教育教學及辦公用文具紙張等費用。 粉筆、板擦、講義資料用紙等教學材料(教務處)。
		3,230,000			3,040,500	電腦圖書費(計網中心)。 性別平等教育書籍資料等。 中、外文期刊及非書資料等(依各期刊及非書資料類別分批辦理採購)。 贈書委外編目。 天母校區花木景觀維護及綠美化園藝用品。



科 營 運 項 目 及 目	單位	本年度預算數				
		數量	平均單位 成本(元)	金額		
				合計	本府補助收 入及學雜費 等收入	5項自籌收入
化學藥劑與實驗用品	年	1	1,730,000	1,730,000	1,730,000	
				2,044,114	2,044,114	
服裝	年	1	540,072	540,072	540,072	
	年	1	1,500,000	1,500,000	1,500,000	
	年	1	4,042	4,042	4,042	
				831,360	831,360	
	套	168	1,000	168,000	168,000	
醫療用品(非醫療院所使用)	人	227	2,000	454,000	454,000	
	年	1	209,360	209,360	209,360	
				752,580	752,580	
其他	年	1	542,580	542,580	542,580	
	學期	2	105,000	210,000	210,000	
				14,656,085	14,656,085	
	學期	2	1,493,835	2,987,670	2,987,670	
	學期	2	153,160	306,320	306,320	
	學期	2	35,000	70,000	70,000	
	年	1	24,000	24,000	24,000	
	年	1	20,000	20,000	20,000	
	學期	2	450,000	900,000	900,000	
	年	1	34,435	34,435	34,435	
年	1	50,000	50,000	50,000		
學期	2	10,000	20,000	20,000		
學期	2	7,500	15,000	15,000		
學期	2	6,780	13,560	13,560		
學期	2	4,000,000	8,000,000	8,000,000		

# 校務發展基金

## 輔成本明細表

113年度

單位：新臺幣元

上年度預算數			前年度決算數			說 明
數量	平均單位 成本(元)	金額	數量	平均單位 成本(元)	金額	
		1,807,042			1,774,907	博愛校區校園美化費用。
		1,438,000			1,992,352	各系所實驗耗材。 教學及實驗研究用品耗材。 進修教育班實驗耗材費。
		740,000			588,320	全校教職員工各項比賽代表隊運動服。 學校代表隊服裝費(體育室)。 系所公演等所需服裝。
		13,278,650			19,845,238	運動傷害防護用品。 健康促進中心所需衛材及藥品。 全校清潔用具及消毒等費用。 學校舉辦各項競賽設備租借及場地佈置等費用。 辦理各項活動及實驗室安全教育宣導等。 圖書館圖書資料RFID標籤晶片。 進修教育各項活動場地佈置、清潔等費用。 環境維護雜項支出、垃圾袋等費用。 性別平等調查相關費用。 學生輔導中心辦理心理測驗版權費。 體育室辦理各項活動場地佈置費。 體育室辦理各項研習及活動成績優良獎品及獎牌費。 體育室辦理各項體育活動清潔用品等費用。 圖書館各項資料庫訂購(依各資料庫類別分批辦理採購)。

科 營 運 項 目 及 目	單位	本年度預算數				
		數量	平均單位 成本(元)	金額		
				合計	本府補助收 入及學雜費 等收入	5項自籌收入
	年	1	60,000	60,000	60,000	
	年	1	40,000	40,000	40,000	
	年	1	115,000	115,000	115,000	
	學期	2	3,500	7,000	7,000	
	年	1	40,000	40,000	40,000	
	年	1	34,000	34,000	34,000	
	人次	13,571	100	1,357,100	1,357,100	
	人次	64	100	6,400	6,400	
	人次	180	100	18,000	18,000	
	人次	900	100	90,000	90,000	
	人次	750	100	75,000	75,000	
	人次	1,396	100	139,600	139,600	
	人次	509	100	50,900	50,900	
	人次	130	100	13,000	13,000	
	人次	1,471	100	147,100	147,100	
	人次	100	100	10,000	10,000	
	人次	120	100	12,000	12,000	
租金與利息				16,692,000	16,692,000	
地租及水租						
場地租金						

# 校務發展基金

## 輔成本明細表

113年度

單位：新臺幣元

上年度預算數			前年度決算數			說 明
數量	平均單位 成本(元)	金額	數量	平均單位 成本(元)	金額	
		16,300,000			14,236,801 142,784 142,784	圖書館辦理推廣及館員研習活動等費用。 國際處辦理或參加各項國際交流活動所需佈置、旗幟、看板、文宣品等費用。 研發處辦理校務評鑑、統合視導暨系所自我評鑑會議、研發會議、處務會議等需用之各項用品。 計算機與網路中心清潔等費用。 師培中心辦理校友及就業輔導相關活動等費用。 師培中心大圖輸出機、印表機等耗材。 教職員工逾時誤餐餐盒費用。 進修教育教職員工逾時誤餐餐盒費用。 學生輔導中心教職員工辦理輔導研習逾時誤餐餐盒費用。 體育室各項活動逾時誤餐餐盒費用。 研發處各項會議及研習講座等等逾時誤餐餐盒費用。 師培中心辦理相關輔導、研習、會議等各類活動逾時誤餐餐盒費用。 教學評鑑及學術交流研討會等活動逾時誤餐餐盒費用。 通識教育相關會議、講座活動等逾時誤餐餐盒費用。 校隊集訓逾時誤餐餐盒費用。 國際處辦理交流活動、會議等逾時誤餐餐盒費用。 計算機與網路中心教職員工逾時誤餐餐盒費用。

科 營 目 運 項 及 目	單位	本年度預算數				
		數量	平均單位 成本(元)	金額		
				合計	本府補助收 入及學雜費 等收入	5項自籌收入
機器租金				15,741,289	15,741,289	
電腦租金及使用費				15,741,289	15,741,289	
	年	1	5,200,000	5,200,000	5,200,000	
	年	1	980,000	980,000	980,000	
	年	1	5,787,000	5,787,000	5,787,000	
	年	1	360,000	360,000	360,000	
	年	1	1,050,000	1,050,000	1,050,000	
	年	1	909,677	909,677	909,677	
	年	1	1,454,564	1,454,564	1,454,564	
	年	1	48	48	48	
交通及運輸設備租金				901,000	901,000	
車租				901,000	901,000	
	年	1	857,000	857,000	857,000	
	學期	2	4,500	9,000	9,000	
	學期	2	17,500	35,000	35,000	
什項設備租金				49,711	49,711	
什項設備租金	年	1	49,711	49,711	49,711	
折舊、折耗及攤銷				277,284,000	277,284,000	

# 校務發展基金

## 輔成本明細表

113年度

單位：新臺幣元

上年度預算數			前年度決算數			說 明
數量	平均單位成本(元)	金額	數量	平均單位成本(元)	金額	
		15,524,400			13,038,290	較上年度預算數15,524,400元，增加216,889元。
		15,524,400			13,038,290	作業系統、多媒體軟體及防毒軟體授權(計網中心)(資訊專案)。
						校務發展基金會計系統租賃費(資訊專案)。
						校園無線網路租賃費(資訊專案)。
						各學院套裝軟體(含Endnote授權)(資訊專案)。
						資通安全威脅偵測管理機制及滲透測試(到場服務)(資訊專案)。
						雲端儲存空間方案(資訊專案)，本計畫為112-114年度連續性計畫，總經費為3,000,000元，除以前年度預算數1,000,500元外，本年度編列909,677元，餘1,089,823元編列於以後年度，各年度資金需求詳繼續性計畫分年資金需求表。
						資訊安全弱點通報機制(VANS)(資訊專案)。
						配合預算編列至千元，增列進位數48元。
		725,600			868,665	較上年度預算數725,600元，增加175,400元。
		725,600			868,665	各學院、系、所等戶外教學租車費。
						進修教育各項器材搬運及師生校外教學租車費等。
						辦理學生校外教育實習參觀、企業教學參訪活動租車費。
		50,000			187,062	較上年度預算數50,000元，減少289元。
		50,000			187,062	主機房滅火設備租賃費用。
		283,722,000			273,637,871	

科 營 目 運 項 及 目	單位	本年度預算數				
		數量	平均單位 成本(元)	金額		
				合計	本府補助收 入及學雜費 等收入	5項自籌收入
不動產、廠房及設備折舊				231,984,000	231,984,000	
土地改良物折舊	年	1	18,371,000	18,371,000	18,371,000	
一般房屋折舊	年	1	109,228,000	109,228,000	109,228,000	
機械及設備折舊	年	1	70,252,000	70,252,000	70,252,000	
交通及運輸設備折舊	年	1	5,600,000	5,600,000	5,600,000	
什項設備折舊	年	1	28,533,000	28,533,000	28,533,000	
其他折舊性資產折舊				14,400,000	14,400,000	
代管資產折舊	年	1	14,400,000	14,400,000	14,400,000	
攤銷				30,900,000	30,900,000	
攤銷電腦軟體費	年	1	4,327,000	4,327,000	4,327,000	
其他攤銷費用	年	1	26,573,000	26,573,000	26,573,000	
稅捐與規費(強制費)				13,000	13,000	
規費				13,000	13,000	
行政規費與強制費	年	1	13,000	13,000	13,000	
會費、捐助、補助、分攤、救 助(濟)與交流活動費				35,083,000	26,852,000	8,231,000
會費				164,100	164,100	
學術團體會費	年	1	99,300	99,300	99,300	
	年	1	40,000	40,000	40,000	
	年	1	24,800	24,800	24,800	
捐助、補助與獎助				27,105,900	20,615,900	6,490,000

# 校務發展基金

## 輔成本明細表

113年度

單位：新臺幣元

上年度預算數			前年度決算數			說 明
數量	平均單位 成本(元)	金額	數量	平均單位 成本(元)	金額	
		231,971,000			213,935,675	較上年度預算數231,971,000元，增加13,000元。
		3,197,000			1,449,444	土地改良物折舊費用。
		108,725,000			109,019,324	天母校區房屋及博愛校區圖書館房屋折舊費用。
		79,261,000			69,783,848	機械及設備折舊費用。
		5,873,000			5,597,689	交通及運輸設備折舊費用。
		34,915,000			28,085,370	什項設備折舊費用。
		14,413,000			14,413,282	較上年度預算數14,413,000元，減少13,000元。
		14,413,000			14,413,282	代管資產折舊費用。
		37,338,000			45,288,914	較上年度預算數37,338,000元，減少6,438,000元。
		4,696,000			6,294,739	電腦軟體攤銷費用。
		32,642,000			38,994,175	遞延費用攤銷費用。
		15,000			2,300	
		15,000			2,300	較上年度預算數15,000元，減少2,000元。
		15,000			2,300	實驗室化學品新增、異動、廢棄等行政規費(含廢棄物清理計畫書異動或書面審查、新增毒化物核可)。
		29,635,000			56,450,870	
		149,500			157,130	較上年度預算數149,500元，增加14,600元。
		149,500			157,130	通識教育學會、臺灣通識教育策略聯盟暨品質策進會、圖書館學會及斐陶斐學會等團體年費。 參加各種學術團體、運動協會會費(體育室)。 護理師、營養師及諮商心理師之執業登記費與公會年費。
		21,347,900			53,559,426	較上年度預算數21,347,900元，增加5,758,000元。



科 營 運 項 目 及 目	單位	本年度預算數				
		數量	平均單位 成本(元)	金額		
				合計	本府補助收 入及學雜費 等收入	5項自籌收入
獎助學員生給與				25,829,522	19,339,522	6,490,000
	學期	2	2,000,000	4,000,000		4,000,000
	年	1	200,000	200,000		200,000
	年	1	59,000	59,000	59,000	
	年	1	100,000	100,000		100,000
	學期	2	565,000	1,130,000	1,130,000	
	學期	2	75,000	150,000	150,000	
	年	1	6,000,000	6,000,000	6,000,000	
	年	1	190,000	190,000		190,000
	年	1	1,136,700	1,136,700	1,136,700	
	年	1	945,050	945,050	945,050	
	年	1	2,000,000	2,000,000		2,000,000
	年	1	9,918,772	9,918,772	9,918,772	
其他				1,276,378	1,276,378	
	學期	2	286,739	573,478	573,478	
	學期	2	114,700	229,400	229,400	
	學期	2	100,000	200,000	200,000	
	年	1	45,000	45,000	45,000	

# 校務發展基金

## 輔成本明細表

113年度

單位：新臺幣元

上年度預算數			前年度決算數			說 明
數量	平均單位 成本(元)	金額	數量	平均單位 成本(元)	金額	
		20,276,600			50,329,447	發放受贈獎助學金等。 發放清寒身心障礙、清寒原住民籍、清寒外籍生、清寒僑生等學生生活學習獎助學金。 學生專業能力證照費等補助費用。 發放全國語文競賽、全國社團評鑑、藝術類傑出學生暨校內重大比賽活動等獎勵金。 學生輔導、學生社團及學會活動補助費。及發放全國社團評鑑及學生活動相關比賽等獎勵金。 意外傷害暨急難救助等補助費用。 參賽績優獎勵金、獎學金及學雜費補助等(體育室)。 優秀志工出國獎助費。 清寒、優秀學生出國研修、交換及出席國際會議論文發表等獎助費。 境外學生獎助學金。 參加國際正式賽會或國內正式錦標賽(含全國大專校院運動會、大專聯賽及單項錦標賽)獲獎選手獎勵金。 學生及術科教學救生員助學金(學習型)經費。 全校各系、所、學院獎勵學生獎品。 進修教育優良學生獎品、競賽活動補助費、獎助學金及班級活動補助費與辦理各項活動、比賽成績優異學生獎勵。 國際處辦理僑、外、交換生生活輔導及聯誼活動費。 辦理補助學生專業能力證照費及教師專業成長社群活動等。
		1,071,300			3,229,979	

科 營 運 項 目 及 目	單位	本年度預算數				
		數量	平均單位 成本(元)	金額		
				合計	本府補助收 入及學雜費 等收入	5項自籌收入
	年	1	10,000	10,000	10,000	
	年	1	5,000	5,000	5,000	
	年	1	213,500	213,500	213,500	
補貼(償)、獎勵、慰問與救助 (濟)				2,613,000	872,000	1,741,000
獎勵費用				1,031,000	872,000	159,000
	學期	2	25,000	50,000	50,000	
	年	1	96,000	96,000		96,000
	年	1	63,000	63,000		63,000
其他	人	411	2,000	822,000	822,000	
				1,582,000		1,582,000
	年	1	1,082,000	1,082,000		1,082,000
競賽及交流活動費	年	1	500,000	500,000		500,000
交流活動費				5,200,000	5,200,000	
				5,200,000	5,200,000	
	年	1	200,000	200,000	200,000	
其他	學期	2	2,500,000	5,000,000	5,000,000	
其他費用				8,435,000	6,835,000	1,600,000
				8,435,000	6,835,000	1,600,000
其他				8,435,000	6,835,000	1,600,000
	學期	2	203,110	406,220	406,220	
	年	1	650,000	650,000		650,000

# 校務發展基金

## 輔成本明細表

113年度

單位：新臺幣元

上年度預算數			前年度決算數			說 明
數量	平均單位成本(元)	金額	數量	平均單位成本(元)	金額	
		2,037,600			2,063,393	師培中心辦理地方教育輔導、畢業生職涯發展輔導等活動費。
		455,600			673,625	公費生、卓獎生及師資生教育見習、國際交流、服務參訪等相關費用。
		1,582,000			1,389,768	師資生集中實習學校補助、師資生各項活動評比競賽獎勵。
		6,100,000			670,921	較上年度預算數2,037,600元，增加575,400元。
		6,100,000			670,921	通識教育護照認證活動獎勵費30,000元、績優通識教師20,000元。
		8,242,000			7,300,149	發放校、院、系級績優輔導教師教官獎金(3人*10,000元+11人*6,000元)。
		8,242,000			7,300,149	教師教學優良獎勵金(16人*3,000元+3人*5,000元)。
		8,242,000			7,300,149	教師節敬師活動費。
						教師學術研究獎勵與補助。
						英文稿件編修暨投稿國際期刊刊登補助(研發處)。
						較上年度預算數6,100,000元，減少900,000元。
						舉辦各項國際交流活動、接待並安排外籍人士參訪、座談、觀摩、禮品等所需相關費用。
						姊妹校及國際交流學校等參訪經費。
						較上年度預算數8,242,000元，增加193,000元。
						各項實驗室貯留廢液處理費。
						推廣教育支應學生、校友、外賓校

科 營 運 項 目 及 目	單位	本年度預算數				
		數量	平均單位 成本(元)	金額		
				合計	本府補助收 入及學雜費 等收入	5項自籌收入
	年	1	800,000	800,000		800,000
	年	1	150,000	150,000		150,000
	年	1	18,000	18,000	18,000	
	年	1	949,600	949,600	949,600	
	年	1	610,000	610,000	610,000	
	年	1	58,000	58,000	58,000	
	年	1	50,000	50,000	50,000	
	年	1	587,300	587,300	587,300	
	年	1	132,000	132,000	132,000	
	年	1	30,000	30,000	30,000	
	人	11,250	80	900,000	900,000	
	年	1	6,000	6,000	6,000	
	年	1	859,775	859,775	859,775	
	學期	2	85,000	170,000	170,000	
	年	1	735,480	735,480	735,480	
	年	1	720,000	720,000	720,000	
	年	1	36,500	36,500	36,500	
	學期	2	48,500	97,000	97,000	
	年	1	186,348	186,348	186,348	

# 校務發展基金

## 輔成本明細表

113年度

單位：新臺幣元

上年度預算數			前年度決算數			說 明
數量	平均單位 成本(元)	金額	數量	平均單位 成本(元)	金額	
						慶園遊會園遊券經費等。 國際處參加國際組織會議及教育展 宣傳招生等費用。 國際處製作學校中英文簡介及相關 宣傳品。 實驗室人員健康檢查(研發處)。 參加各種比賽報名費(體育室)。 體育表演活動費及水上系舉辦水上 運動會活動費(體育室)。 就業活動、教職員輔導知能、性別 平等、志工活動及研習、校園憂鬱 與自殺防治等活動相關經費(學務 處、通識中心)。 計算機與網路中心電腦訓練費。 辦理校園團康研習、學生活動、表 演設施及媒體廣宣、蘋果節、畢業 等活動相關經費(課外活動組)。 校慶活動相關經費(體育室)。 運動專長項目參賽相關經費(休管 系)。 班級輔導活動費。 消防及空氣管理人員訓練費。 系所公演器材租借、場地佈置等。 生輔組辦理新生訓練、紫錐花工作 、交通安全等相關活動費。 辦理校慶活動費用。 辦理畢業典禮活動費。 生輔組辦理救災防震防災演練及賃 居生訪視費。 健康促進中心辦理健康講座、宣導 、急救研習營及配合教育部健促計 畫活動之相關配合款。 輔導身心障礙學生工作計畫經費業 務費配合款(含身心障礙學生助理 人員服務費、課業輔導鐘點費、教 材耗材費、學生輔導活動費、會報

科 營 運 項 目 及 目	單位	本年度預算數				
		數量	平均單位 成本(元)	金額		
				合計	本府補助收 入及學雜費 等收入	5項自籌收入
	年	1	42,777	42,777	42,777	
	年	1	30,000	30,000	30,000	
	場	2	25,000	50,000	50,000	
	年	1	100,000	100,000	100,000	
	人	12	5,000	60,000	60,000	

# 校務發展基金

## 輔成本明細表

113年度

單位：新臺幣元

上年度預算數			前年度決算數			說 明
數量	平均單位 成本(元)	金額	數量	平均單位 成本(元)	金額	
						經費、雜支)(學生輔導中心)。 急救人員訓練及在職教育訓練及職業安全護理人員訓練等經費。 在職勞工定期健檢經費。 國際處參加各類學術團體舉辦國際交流推廣會議等參加費、註冊費、報名費、活動會費。 課外活動組辦理學生活動、學生幹部訓練及國語文競賽等費用。 退休人員紀念品。



科 營 目 運 項 及 目	單位	本年度預算數				
		數量	平均單位 成本(元)	金額		
				合計	本府補助收 入及學雜費 等收入	5項自籌收入
合計				257,400,000		257,400,000
用人費用				24,506,000		24,506,000
聘僱及兼職人員薪資				24,506,000		24,506,000
兼職人員酬金				24,506,000		24,506,000
	年	1	24,000,000	24,000,000		24,000,000
	年	1	506,000	506,000		506,000
服務費用				182,014,000		182,014,000
水電費						
工作場所電費						
工作場所水費						
郵電費						
郵費						
電話費						
旅運費				4,414,000		4,414,000
國內旅費						
國外旅費	年	1	1,514,000	1,514,000		1,514,000
大陸地區旅費						
貨物運費						
其他旅運費	年	1	2,900,000	2,900,000		2,900,000
印刷裝訂與廣告費				5,600,000		5,600,000
印刷及裝訂費	年	1	5,600,000	5,600,000		5,600,000
修理保養及保固費						
一般房屋修護費						
機械及設備修護費						
什項設備修護費						
保險費						
其他保險費						
一般服務費				82,000,000		82,000,000
佣金、匯費、經理費及						

# 校務發展基金

## 本明細表

113年度

單位：新臺幣元

上年度預算數			前年度決算數			說 明
數量	平均單位 成本(元)	金額	數量	平均單位 成本(元)	金額	
		117,352,000			296,594,103	
		15,558,000			24,453,374	
		15,558,000			24,453,374	較上年度預算數15,558,000元，增加8,948,000元。
		15,558,000			24,453,374	建教合作計畫主持人費用。 二代健保補充保費。
		72,114,000			205,172,100	
					37,349	
					30,355	
					6,994	
					580,011	
					372,458	
					207,553	
		2,240,000			4,619,944	較上年度預算數2,240,000元，增加2,174,000元。
					498,664	
		740,000			1,153,372	建教合作所需國外旅費(含研究生出席國際會議，教師出國發表學術論文、短期研究及學術交流等)。
					2,764	
					68,137	
		1,500,000			2,897,007	建教合作所需交通費。
		2,529,000			5,594,440	較上年度預算數2,529,000元，增加3,071,000元。
		2,529,000			5,594,440	建教合作所需印刷費。
					231,091	
					32,550	
					64,840	
					133,701	
					168,748	
					168,748	
		45,477,000			81,876,008	較上年度預算數45,477,000元，增加36,523,000元。
					9,140	

科 營 目 運 項 及 目	單位	本年度預算數				
		數量	平均單位 成本(元)	金額		
				合計	本府補助收 入及學雜費 等收入	5項自籌收入
手續費						
計時與計件人員酬金	年	1	82,000,000	82,000,000		82,000,000
專業服務費				90,000,000		90,000,000
講課鐘點、稿費、出席 審查及查詢費	年	1	48,000,000	48,000,000		48,000,000
電腦軟體服務費	件	1	42,000,000	42,000,000		42,000,000
其他						
材料及用品費				19,753,000		19,753,000
使用材料費						
油脂						
設備零件						
用品消耗				19,753,000		19,753,000
辦公(事務)用品						
報章什誌						
農業與園藝用品及環境 美化費						
化學藥劑與實驗用品						
服裝						
其他				19,753,000		19,753,000
	年	1	19,000,000	19,000,000		19,000,000
	人次	7,530	100	753,000		753,000
租金與利息				1,300,000		1,300,000
地租及水租				1,300,000		1,300,000
場地租金	年	1	1,300,000	1,300,000		1,300,000
機器租金						
電腦租金及使用費						
機械及設備租金						
交通及運輸設備租金						
車租						

# 校務發展基金

## 本明細表

113年度

單位：新臺幣元

上年度預算數			前年度決算數			說 明
數量	平均單位 成本(元)	金額	數量	平均單位 成本(元)	金額	
		45,477,000			81,866,868	建教合作計畫專兼任助理費用、工讀費及二代補充保費等。
		21,868,000			112,064,509	較上年度預算數21,868,000元，增加68,132,000元。
		21,868,000			48,243,938	建教合作所需講課鐘點、稿費、出席審查及查詢費。
					43,133,560	建教合作所需電腦軟體服務費(新增)。
					20,687,011	
		15,080,000			29,548,817	
					2,745,272	
					500	
					2,744,772	
		15,080,000			26,803,545	較上年度預算數15,080,000元，增加4,673,000元。
					2,558,639	
					439,945	
					353,161	
					2,778,151	
					315,280	
		15,080,000			20,358,369	建教合作所計畫及人體研究倫理所需教學相關活動費用。
						建教合作所需誤餐餐盒費用。
		600,000			3,575,501	
		600,000			1,329,128	較上年度預算數600,000元，增加700,000元。
		600,000			1,329,128	建教合作所需場地使用費。
					372,787	
					342,487	
					30,300	
					805,704	
					805,704	

科 營 目 運 項 及 目	單位	本年度預算數				
		數量	平均單位 成本(元)	金額		
				合計	本府補助收 入及學雜費 等收入	5項自籌收入
什項設備租金						
什項設備租金						
折舊、折耗及攤銷				6,827,000		6,827,000
不動產、廠房及設備折舊				6,347,000		6,347,000
機械及設備折舊	年	1	4,006,000	4,006,000		4,006,000
交通及運輸設備折舊	年	1	124,000	124,000		124,000
什項設備折舊	年	1	2,217,000	2,217,000		2,217,000
攤銷				480,000		480,000
攤銷電腦軟體費	年	1	480,000	480,000		480,000
稅捐與規費(強制費)						
土地稅						
一般土地地價稅						
房屋稅						
一般房屋稅						
會費、捐助、補助、分攤、救 助(濟)與交流活動費				23,000,000		23,000,000
會費						
學術團體會費						
捐助、補助與獎助				23,000,000		23,000,000
獎助學員生給與 其他	年	1	23,000,000	23,000,000		23,000,000
補貼(償)、獎勵、慰問與救助 (濟)						
獎勵費用						
其他						
其他						
其他費用						
其他						

# 校務發展基金

## 本明細表

113年度

單位：新臺幣元

上年度預算數			前年度決算數			說 明
數量	平均單位 成本(元)	金額	數量	平均單位 成本(元)	金額	
					1,067,882	
					1,067,882	
					6,714,247	
					6,347,131	
					4,006,513	機械及設備折舊費用（新增）。
					123,896	交通及運輸設備折舊費用（新增）。
					2,216,722	什項設備折舊費用（新增）。
					367,116	
					367,116	電腦軟體攤銷費用（新增）。
					6,246	
					4,328	
					4,328	
					1,918	
					1,918	
		14,000,000			25,412,418	
					78,814	
					78,814	
		14,000,000			23,416,864	較上年度預算數14,000,000元，增加9,000,000元。
		14,000,000			23,270,531	建教合作計畫獎助生經費。
					146,333	
					1,916,740	
					1,799,140	
					117,600	
					1,711,400	
					1,711,400	
					1,711,400	

科 營 目 運 項 及 目	單位	本年度預算數				
		數量	平均單位 成本(元)	金額		
				合計	本府補助收 入及學雜費 等收入	5項自籌收入
合計				20,908,000		20,908,000
用人費用				61,000		61,000
加(夜)班費				61,000		61,000
延長工時加班費				61,000		61,000
	年	1	43,000	43,000		43,000
	年	1	18,000	18,000		18,000
服務費用				16,690,000		16,690,000
水電費				598,475		598,475
工作場所電費	年	1	456,000	456,000		456,000
工作場所水費	年	1	142,475	142,475		142,475
郵電費				78,720		78,720
郵費	學期	2	30,000	60,000		60,000
電話費	年	1	18,720	18,720		18,720
旅運費				15,500		15,500
國內旅費	人、天	5x2	1,550	15,500		15,500
其他旅運費						
印刷裝訂與廣告費				92,700		92,700
印刷及裝訂費	學期	2	46,350	92,700		92,700
修理保養及保固費				67,840		67,840
什項設備修護費	年	1	67,840	67,840		67,840
保險費				9,413		9,413
其他保險費	年	1	9,413	9,413		9,413
一般服務費				3,113,352		3,113,352
佣金、匯費、經理費及 手續費	人次	2,500	12	30,000		30,000

# 校務發展基金

## 本明細表

113年度

單位：新臺幣元

上年度預算數			前年度決算數			說 明
數量	平均單位 成本(元)	金額	數量	平均單位 成本(元)	金額	
		19,640,000			21,738,028	
		61,000			32,747	
		61,000			32,747	較上年度預算數61,000元，無增減。
		61,000			32,747	推廣教育職員逾時加班費。 推廣教育工友逾時加班費。
		16,918,000			18,699,773	
		468,000			468,855	較上年度預算數468,000元，增加130,475元。
		356,000			356,025	推廣教育電費。
		112,000			112,830	推廣教育水費。
		80,000			99,437	較上年度預算數80,000元，減少1,280元。
		60,000			80,710	推廣教育班郵寄費用。
		20,000			18,727	推廣教育電話費。
		31,000			15,298	較上年度預算數31,000元，減少15,500元。
		31,000			7,230	推廣教育教職員出差、校外教學及研討會出差費。
					8,068	
		120,000			87,602	較上年度預算數120,000元，減少27,300元。
		120,000			87,602	推廣教育資料印刷、講義及宣傳資料等印刷費用。
		67,840			13,040	較上年度預算數67,840元，無增減。
		67,840			13,040	推廣教育班設備及系統維修等費用。
		30,000			9,875	較上年度預算數30,000元，減少20,587元。
		30,000			9,875	其他保險費。
		3,961,160			2,199,867	較上年度預算數3,961,160元，減少847,808元。
		48,000			29,435	委託超商代收學雜費手續費。



科 營 目 運 項 及 目	單位	本年度預算數				
		數量	平均單位 成本(元)	金額		
				合計	本府補助收 入及學雜費 等收入	5項自籌收入
計時與計件人員酬金				3,083,352		3,083,352
	小時	5,000	176	880,000		880,000
	年	1	56,498	56,498		56,498
	人、月	4x12	33,761	1,620,528		1,620,528
	人、月	4x12	4,657	223,536		223,536
	人、月	4x12	2,088	100,224		100,224
	人、月	4x1.5	33,761	202,566		202,566
專業服務費				12,714,000		12,714,000
講課鐘點、稿費、出席 審查及查詢費				12,655,000		12,655,000
	節	8,430	1,500	12,645,000		12,645,000
	年	1	10,000	10,000		10,000
電腦軟體服務費	年	1	59,000	59,000		59,000
材料及用品費				1,310,000		1,310,000
使用材料費				405,540		405,540
設備零件	學期	2	202,770	405,540		405,540
用品消耗				904,460		904,460
辦公(事務)用品	學期	2	16,430	32,860		32,860
服裝	年	1	5,000	5,000		5,000
醫療用品(非醫療院所使 用)				866,600		866,600
其他	年	1	586,600	586,600		586,600
	人次	2,800	100	280,000		280,000

# 校務發展基金

## 本明細表

113年度

單位：新臺幣元

上年度預算數			前年度決算數			說 明
數量	平均單位 成本(元)	金額	數量	平均單位 成本(元)	金額	
		3,913,160			2,170,432	推廣教育工讀費。 二代健保補充保費。 臨僱管理員酬金(進修推廣處)。 臨僱管理員勞、健保費(進修推廣處)。 臨僱管理員勞工退休準備金(進修推廣處)。 臨僱管理員1.5個月年終獎金(進修推廣處)。
		12,160,000			15,805,799	較上年度預算數12,160,000元，增加554,000元。
		12,160,000			15,805,799	
		1,465,000			1,059,375	推廣教育學分班教授鐘點費。 二代健保補充保費。 進修推廣課程報名網頁維護費用(資訊專案)(新增)。
		442,000			406,094	較上年度預算數442,000元，減少36,460元。
		442,000			406,094	推廣教育班教材教具購置、展示費、音樂、體育及文康活動等用具。
		1,023,000			653,281	較上年度預算數1,023,000元，減少118,540元。
		106,400			16,439	推廣教育班辦公用文具紙張。
		10,000				推廣教育非學分班冬、夏令營活動服裝製作費用。
					8,400	
		906,600			628,442	推廣教育教學相關活動費用。 推廣教育教職員工工作逾時及辦理各類研習班所需逾時誤餐餐盒費用。

科 營 目 項 及 目	單位	本年度預算數				
		數量	平均單位 成本(元)	金額		
				合計	本府補助收 入及學雜費 等收入	5項自籌收入
租金與利息				10,000		10,000
房租				5,000		5,000
一般房屋租金	學期	2	2,500	5,000		5,000
交通及運輸設備租金				5,000		5,000
車租	學期	2	2,500	5,000		5,000
折舊、折耗及攤銷				292,000		292,000
攤銷				292,000		292,000
攤銷電腦軟體費	年	1	292,000	292,000		292,000
會費、捐助、補助、分攤、救 助(濟)與交流活動費				2,545,000		2,545,000
捐助、補助與獎助				2,545,000		2,545,000
獎助學員生給與	年	1	2,545,000	2,545,000		2,545,000

# 校務發展基金

## 本明細表

113年度

單位：新臺幣元

上年度預算數			前年度決算數			說 明
數量	平均單位 成本(元)	金額	數量	平均單位 成本(元)	金額	
		20,000			6,000	
		10,000				較上年度預算數10,000元，減少5,000元。
		10,000				推廣教育非學分班場地租借等費用。
		10,000			6,000	較上年度預算數10,000元，減少5,000元。
		10,000			6,000	推廣教育校外教學租車。
						電腦軟體攤銷費用（新增）。
		1,176,000			1,940,133	
		1,176,000			1,940,133	較上年度預算數1,176,000元，增加1,369,000元。
		1,176,000			1,940,133	推廣教育學生助學金(學習型)經費。

# 臺北市立大學校務發展基金

## 學生公費及獎勵金明細表

中華民國113年度

單位：新臺幣元

前年度 決算數	上年度 預算數	科 目	本年度預算數			說 明
			合計	本府補助收 入及學雜費 等收入	5項自籌收 入	
7,817,694	7,572,000	合 計	7,572,000	7,572,000		
7,817,694	7,572,000	會費、捐助、補助、分攤、救助(濟) 與交流活動費	7,572,000	7,572,000		
7,817,694	7,572,000	捐助、補助與獎助	7,572,000	7,572,000		較上年度預算數 7,572,000元，無增減。
7,817,694	7,572,000	獎助學員生給與	7,572,000	7,572,000		
			1,506,000	1,506,000		獎學金，2學期*每學 期753,000元。
			5,248,000	5,248,000		助學金，2學期*每學 期2,624,000元。
			818,000	818,000		身心障礙學生獎勵金 ，2學期*每學期 409,000元。

# 臺北市立大學校務發展基金

## 管理費用及總務費用明細表

中華民國113年度

單位：新臺幣元

前年度 決算數	上年度 預算數	科 目	本年度預算數			說 明
			合計	本府補助收 入及學雜費 等收入	5項自籌收 入	
185,406,237	194,911,000	合 計	204,204,000	197,284,000	6,920,000	
154,410,301	158,081,000	用人費用	165,980,000	165,980,000		
93,585,219	94,742,366	正式員額薪資	99,709,341	99,709,341		較上年度預算數 94,742,366元，增加 4,966,975元。
78,789,495	79,946,774	職員薪金	85,741,266	85,741,266		職員121人薪金(詳用人 費用彙計表第180-181 頁)。
12,608,172	12,838,488	工員工資	13,308,862	13,308,862		工員31人薪金(詳用人 費用彙計表第180-181 頁)。
2,187,552	1,957,104	警餉	659,213	659,213		駐衛警1人薪金(詳用人 費用彙計表第180-181 頁)。
10,031,336	13,483,189	聘僱及兼職人員薪資	13,710,480	13,710,480		較上年度預算數 13,483,189元，增加 227,291元。
7,230,181	9,720,242	聘用人員薪金	9,938,125	9,938,125		聘用人員8人薪金(詳聘 用及約僱人員明細表 第182-183頁)。
			5,694,949	5,694,949		聘用人員6人薪金(詳聘 用及約僱人員明細表 第182-183頁)(教育部補 助2,960,000元)。
			4,243,176	4,243,176		約僱人員6人薪金(詳聘 用及約僱人員明細表 第182-183頁)。
2,801,155	3,762,947	約僱職員薪金	3,772,355	3,772,355		較上年度預算數 4,828,031元，增加 113,474元。
4,038,285	4,828,031	加(夜)班費	4,941,505	4,941,505		
55,441	144,300	延長工時加班費	144,300	144,300		會計業務工作加班費 。
			55,500	55,500		一般業務職員趕辦業 務加班費。
			88,800	88,800		不休假出勤加班費。
3,982,844	4,683,731	未休假加班費	4,797,205	4,797,205		

# 臺北市立大學校務發展基金

## 管理費用及總務費用明細表

中華民國113年度

單位：新臺幣元

前年度 決算數	上年度 預算數	科 目	本年度預算數			說 明
			合計	本府補助收 入及學雜費 等收入	5項自籌收 入	
20,901,664	21,581,835	獎金	22,481,250	22,481,250		較上年度預算數 21,581,835元，增加 76,402元。
9,752,417	9,392,904	考績獎金	10,280,371	10,280,371		依考績法規定核發之 獎金。
11,149,247	12,188,931	年終獎金	12,200,879	12,200,879		依規定於年節加發之 獎金。
11,703,832	8,669,228	退休及卹償金	10,260,849	10,260,849		較上年度預算數 8,669,228元，增加 1,215,983元。
8,279,570	7,895,324	職員退休及離職金	9,510,998	9,510,998		提撥退撫基金。
3,424,262	773,904	工員退休及離職金	749,851	749,851		提撥勞工退休準備金 。
14,149,965	14,776,351	福利費	14,876,575	14,876,575		較上年度預算數 14,776,351元，減少 279,272元。
9,516,689	10,339,495	分擔員工保險費	10,366,207	10,366,207		
			7,908,946	7,908,946		分擔職員公保、健保 費。
			2,027,510	2,027,510		分擔技工、工友員勞 健保費。
			429,751	429,751		教職員健保補充保費( 含工員、駐衛警)。
415,500	430,000	傷病醫藥費	430,000	430,000		
			256,000	256,000		職員健康檢查費(50歲 以上及主管)，16人*每 人16,000元。
			120,000	120,000		職員健康檢查費(50歲 以上，選擇每年以 8,000元受檢者)，15人* 每人8,000元。
			54,000	54,000		職員健康檢查費(40歲 以上)，12人*每人4,500 元。
1,620,658	1,430,856	員工通勤交通費	1,504,368	1,504,368		
			680,400	680,400		職員、約聘僱人員、 技工、工友上下班交

# 臺北市立大學校務發展基金

## 管理費用及總務費用明細表

中華民國113年度

單位：新臺幣元

前年度 決算數	上年度 預算數	科 目	本年度預算數			說 明
			合計	本府補助收 入及學雜費 等收入	5項自籌收 入	
			133,056	133,056		通費(第一級)，90人 *12月*每人630元。
			155,232	155,232		職員、約聘僱人員、 技工、工友上下班交 通費(第二級)，11人 *12月*每人1,008元。
			60,480	60,480		職員、約聘僱人員、 技工、工友上下班交 通費(第三級)，11人 *12月*每人1,176元。
			475,200	475,200		職員、約聘僱人員、 技工、工友上下班交 通費(第四級)，4人*12 月*每人1,260元。
2,597,118	2,576,000	其他福利費	2,576,000	2,576,000		職員、約聘僱人員、 技工、工友上下班交 通費(第四級)，33人 *12月*每人1,200元。 休假旅遊補助費，161 人*每人16,000元。
30,175,722	34,101,000	服務費用	35,288,000	28,368,000	6,920,000	
36,708		旅運費				
36,708		貨物運費				
85,573	48,600	印刷裝訂與廣告費	46,600	46,600		較上年度預算數48,600 元，減少2,000元。
85,573	48,600	印刷及裝訂費	46,600	46,600		
			40,000	40,000		人事室印製各類聘書 。
			6,600	6,600		概(預)算書印製費，33 本*每本200元。
102,406	156,400	修理保養及保固費	154,700	154,700		較上年度預算數 156,400元，減少1,700 元。
102,406	156,400	交通及運輸設備修護費	154,700	154,700		
			51,000	51,000		小客車使用養護費，1 年*1輛*每輛51,000元( 詳車輛明細表第186-



臺北市立大學校務發展基金  
管理費用及總務費用明細表

中華民國113年度

單位：新臺幣元

前年度 決算數	上年度 預算數	科 目	本年度預算數			說 明
			合計	本府補助收 入及學雜費 等收入	5項自籌收 入	
			51,000	51,000		187頁)。 客貨兩用車使用養護 費，1年*1輛*每輛 51,000元(詳車輛明細表 第186-187頁)。
			1,700	1,700		機車使用養護費，1年 *1輛*每輛1,700元(詳車 輛明細表第186-187頁) 。
			51,000	51,000		大客車使用養護費，1 年*1輛*每輛51,000元( 詳車輛明細表第186- 187頁)。
31,645	18,250	保險費	17,113	17,113		較上年度預算數18,250 元，減少1,137元。
31,645	18,250	交通及運輸設備保險費	17,113	17,113		
			2,483	2,483		小客車車輛保險費，1 年*1輛*2,483元(詳車輛 明細表第186-187頁)。
			2,915	2,915		客貨兩用車車輛保險 費，1年*1輛*每輛 2,915元(詳車輛明細表 第186-187頁)。
			10,895	10,895		大客車車輛保險費，1 年*1輛*每輛10,895元( 詳車輛明細表第186- 187頁)。
			711	711		機車車輛保險費，1年 *1輛*每輛711元(詳車 輛明細表第186-187頁) 。
			109	109		配合預算編列至千元 ，增列進位數109元。
29,258,440	32,887,750	一般服務費	34,079,587	27,259,490	6,820,097	較上年度預算數 32,887,750元，增加 1,191,837元。

# 臺北市立大學校務發展基金

## 管理費用及總務費用明細表

中華民國113年度

單位：新臺幣元

前年度 決算數	上年度 預算數	科 目	本年度預算數			說 明
			合計	本府補助收 入及學雜費 等收入	5項自籌收 入	
24,284,584	25,717,653	外包費	26,740,490	26,740,490		
			6,380,000	6,380,000		博愛校區環境清潔費用。
			3,691,800	3,691,800		博愛校區保全人員費用。
			6,100,000	6,100,000		天母校區環境清潔費用。
			7,652,336	7,652,336		教學大樓、行政、科資大樓、綜合運動館、體育館等保全費。
			1,300,000	1,300,000		綜合運動館、體育館、行政、科資大樓及教學大樓等水電空調駐點人員外包費。
			1,616,354	1,616,354		事務工友業務委外及大客車駕駛外包費。
4,643,856	6,820,097	計時與計件人員酬金	6,820,097		6,820,097	編制外約用人員(含年終獎金、保險費及勞工退休提撥金等費用)。
330,000	350,000	體育活動費	519,000	519,000		文康活動費，本校編列職員121人、駐衛警1人、工員31人及約聘人員14人及約僱人員6人，合計173人，每人編列3,000元。
31,500	110,000	專業服務費	110,000	110,000		較上年度預算數110,000元，無增減。
31,500	110,000	其他	110,000	110,000		校園安全機械定點保全費用。
629,450	880,000	公共關係費	880,000	780,097	99,903	較上年度預算數880,000元，無增減。
629,450	880,000	公共關係費	880,000	780,097	99,903	校長特別費，12月*每月15,000元。
			180,000	180,000		業務公共關係費。
			600,097	600,097		業務公共關係費。
			99,903		99,903	業務公共關係費。

# 臺北市立大學校務發展基金

## 管理費用及總務費用明細表

中華民國113年度

單位：新臺幣元

前年度 決算數	上年度 預算數	科 目	本年度預算數			說 明
			合計	本府補助收 入及學雜費 等收入	5項自籌收 入	
673,572	2,557,000	材料及用品費	2,524,000	2,524,000		
132,846	159,168	使用材料費	140,448	140,448		較上年度預算數 159,168元，減少18,720 元。
119,156	159,168	油脂	140,448	140,448		客貨兩用車使用汽油 費，12月*100公升*每 公升29.8元(詳車輛明 細表第186-187頁)。
			35,760	35,760		大客車使用汽油費 ，12月*180公升*每公 升27.6元(詳車輛明細 表第186-187頁)。
			59,616	59,616		小客車使用汽油費 ，12月*120公升*每公 升31.3元(詳車輛明細 表第186-187頁)。
13,690		設備零件	45,072	45,072		
540,726	2,397,832	用品消耗	2,383,552	2,383,552		較上年度預算數 2,397,832元，減少 14,280元。
528,526	2,349,960	辦公(事務)用品	2,347,080	2,347,080		教職員532人，按每人 每月360元編列。
			2,298,240	2,298,240		工員31人，按每人每 月50元編列。
			18,600	18,600		駐衛警1人，按每人每 月120元編列。
			1,440	1,440		約聘僱人員20人，按 每人每月120元編列。
12,200	15,750	服裝	28,800	28,800		
			3,050	3,050		駐衛警服裝配備(含腰 、褲帶、領帶夾、胸 章、臂章)，1人*每人 400元。
			400	400		駐衛警皮鞋，1雙*每 雙1,100元。
			1,100	1,100		

# 臺北市立大學校務發展基金

## 管理費用及總務費用明細表

中華民國113年度

單位：新臺幣元

前年度 決算數	上年度 預算數	科 目	本年度預算數			說 明
			合計	本府補助收 入及學雜費 等收入	5項自籌收 入	
			50	50		駐衛警襪子，1雙*每 雙50元。
			1,500	1,500		駐衛警夏服，1套*每 套1,500元。
	32,122	其他	33,422	33,422		
			32,900	32,900		會議逾時誤餐餐盒費 用，計329人次，每人 次100元。
			522	522		配合預算編列至千元 ，增列進位數522元。
42,170	42,000	稅捐與規費(強制費)	41,000	41,000		
22,850	22,850	消費與行為稅	22,850	22,850		較上年度預算數22,850 元，無增減。
22,850	22,850	使用牌照稅	22,850	22,850		
			7,120	7,120		小客車使用牌照稅，1 年*1輛*每輛7,120元(詳 車輛明細表第186-187 頁)。
			11,230	11,230		客貨兩用車使用牌照 稅，1年*1輛*每輛 11,230元(詳車輛明細表 第186-187頁)。
			4,500	4,500		大客車使用牌照稅，1 年*1輛*每輛4,500元(詳 車輛明細表第186-187 頁)。
19,320	19,150	規費	18,150	18,150		較上年度預算數19,150 元，減少1,000元。
16,920	16,920	汽車燃料使用費	16,020	16,020		
			4,800	4,800		小客車燃料使用費，1 年*1輛*每輛4,800元(詳 車輛明細表第186-187 頁)。
			6,180	6,180		客貨兩用車燃料使用 費，1年*1輛*每輛 6,180元(詳車輛明細表

# 臺北市立大學校務發展基金

## 管理費用及總務費用明細表

中華民國113年度

單位：新臺幣元

前年度 決算數	上年度 預算數	科 目	本年度預算數			說 明
			合計	本府補助收 入及學雜費 等收入	5項自籌收 入	
			5,040	5,040		第186-187頁)。
2,400	2,230	其他	2,130	2,130		大客車燃料使用費，1 年*1輛*每輛5,040元(詳 車輛明細表第186-187 頁)。
			750	750		小客車檢驗執照費，1 年*1輛*每輛750元(詳 車輛明細表第186-187 頁)。
			450	450		客貨兩用車檢驗執照 費，1年*1輛*每輛450 元(詳車輛明細表第186 -187頁)。
			600	600		大客車檢驗執照費，1 年*1輛*每輛600元(詳 車輛明細表第186-187 頁)。
			330	330		配合預算編列至千元 ，增列進位數330元。
89,472	105,000	會費、捐助、補助、分攤、救助(濟) 與交流活動費	346,000	346,000		
89,472	105,000	補貼(償)、獎勵、慰問與救助(濟)	346,000	346,000		較上年度預算數 105,000元，增加 241,000元。
89,472	105,000	獎勵費用	346,000	346,000		教師節敬師活動費 ，173人*每人2,000元
15,000	25,000	其他	25,000	25,000		
15,000	25,000	其他費用	25,000	25,000		較上年度預算數25,000 元，無增減。
15,000	25,000	其他	25,000	25,000		退休人員紀念品，5人 *每人5,000元。

# 臺北市立大學校務發展基金

## 雜項業務費用明細表

中華民國113年度

單位：新臺幣元

前年度 決算數	上年度 預算數	科 目	本年度預算數			說 明
			合計	本府補助收 入及學雜費 等收入	5項自籌收 入	
	344,000	合 計	356,000	356,000		
	5,000	用人費用	5,000	5,000		
	5,000	加（夜）班費	5,000	5,000		較上年度預算數5,000元，無增減。
	5,000	延長工時加班費	5,000	5,000		暑期泳訓班加班費。
	336,000	服務費用	348,000	348,000		
	54,680	水電費	68,000	68,000		較上年度預算數54,680元，增加13,320元。
	39,000	工作場所電費	51,000	51,000		暑期泳訓班電費。
	15,680	工作場所水費	17,000	17,000		暑期泳訓班水費。
	2,484	修理保養及保固費				
	2,484	一般房屋修護費				
	10,188	保險費	11,358	11,358		較上年度預算數10,188元，增加1,170元。
	10,188	其他保險費	11,358	11,358		暑期泳訓班學員保險費，631人*每人18元。
	166,538	一般服務費	166,538	166,538		較上年度預算數166,538元，無增減。
	166,538	外包費	166,538	166,538		暑期泳訓班救生員薪津。
	102,110	專業服務費	102,104	102,104		較上年度預算數102,110元，減少6元。
	102,110	講課鐘點、稿費、出席審查及查詢費	102,104	102,104		
			100,000	100,000		暑期泳訓班教練指導鐘點費，200節*每節500元。
			2,104	2,104		二代健保補充保費。
	3,000	材料及用品費	3,000	3,000		
	3,000	用品消耗	3,000	3,000		較上年度預算數3,000元，無增減。
	3,000	其他	3,000	3,000		暑期泳訓班雜支。

# 臺北市立大學校務發展基金

## 雜項費用明細表

中華民國113年度

單位：新臺幣元

前年度 決算數	上年度 預算數	科 目	本年度預算數			說 明
			合計	本府補助收 入及學雜費 等收入	5項自籌收 入	
29,350,456	31,174,000	合 計	31,903,000		31,903,000	
378,705	762,000	用人費用	762,000		762,000	
378,705	762,000	加（夜）班費	762,000		762,000	較上年度預算數
						762,000元，無增減。
378,705	762,000	延長工時加班費	762,000		762,000	
			642,325		642,325	場地出借所需加班費
			119,675		119,675	體育館、詩欣館管理
						人員加班費。
18,393,981	23,242,000	服務費用	23,762,000		23,762,000	
6,256,483	5,652,099	水電費	7,619,018		7,619,018	較上年度預算數
						5,652,099元，增加
						1,966,919元。
4,086,104	2,978,404	工作場所電費	5,257,278		5,257,278	
			219,278		219,278	場地出借使用電費。
			3,900,000		3,900,000	宿舍電費。
			1,138,000		1,138,000	體育館、詩欣館電費
						。
735,351	773,695	工作場所水費	861,740		861,740	
			61,740		61,740	場地出借水費。
			420,000		420,000	宿舍用水費。
			380,000		380,000	體育館、詩欣館水費
						。
1,435,028	1,900,000	氣體費	1,500,000		1,500,000	宿舍用瓦斯。
3,240		旅運費				
3,240		貨物運費				
2,646	290,000	印刷裝訂與廣告費	210,000		210,000	較上年度預算數
						290,000元，減少80,000
						元。
2,646	290,000	印刷及裝訂費	210,000		210,000	
			20,000		20,000	學生宿舍辦理各項活
			190,000		190,000	動所需印刷費。
						辦理國際交流計畫印
						刷費。
2,804,681	5,510,000	修理保養及保固費	4,748,034		4,748,034	較上年度預算數
						5,510,000元，減少
						761,966元。

# 臺北市立大學校務發展基金

## 雜項費用明細表

中華民國113年度

單位：新臺幣元

前年度 決算數	上年度 預算數	科 目	本年度預算數			說 明
			合計	本府補助收 入及學雜費 等收入	5項自籌收 入	
1,698,336	1,600,000	一般房屋修護費	1,125,904		1,125,904	
			551,302		551,302	宿舍房屋維護費。
			574,602		574,602	體育館、詩欣館場地 修護費。
1,106,345	3,910,000	什項設備修護費	3,622,130		3,622,130	
			2,050,000		2,050,000	宿舍等設備維護費。
			610,000		610,000	場地租借設備維護費 。
			962,130		962,130	體育館、詩欣館監控 系統、空調設備及比 賽場燈等維護修繕。
9,314,331	11,313,292	一般服務費	10,858,664		10,858,664	較上年度預算數 11,313,292元，減少 454,628元。
6,155,786	7,110,000	外包費	5,966,200		5,966,200	
			1,200,000		1,200,000	宿舍清潔外包費。
			4,666,200		4,666,200	學生宿舍保全物業管 理費。
			100,000		100,000	詩欣館B1泳池（全區 ）環境清潔費。
3,158,545	4,203,292	計時與計件人員酬金	4,892,464		4,892,464	
			364,000		364,000	體育館、詩欣館管理 人員管理費(1,456小時 *250元)。
			2,835,924		2,835,924	臨僱管理員酬金，每 月7人*12月*每月 33,761元(教務處1名、 體育室4名、文書組1 名及秘書室1名)。
			391,188		391,188	臨僱管理員勞、健保 費，每月7人*12月*每 月4,657元(教務處1名、 體育室4名、文書組1 名及秘書室1名)。
			175,392		175,392	臨僱管理員勞工退休 準備金，每月7人*12月 *每月2,088元(教務處1



# 臺北市立大學校務發展基金

## 雜項費用明細表

中華民國113年度

單位：新臺幣元

前年度 決算數	上年度 預算數	科 目	本年度預算數			說 明
			合計	本府補助收 入及學雜費 等收入	5項自籌收 入	
			756,800		756,800	名、體育室4名、文書組1名及秘書室1名)。 宿舍工讀費4,300小時* 每小時176元。
			354,491		354,491	臨僱管理員1.5個月年 終獎金，7人*1.5月*每 月33,761元(教務處1名 、體育室4名、文書組 1名及秘書室1名)。
12,600	476,609	專業服務費	14,669		14,669	二代健保補充保費。
			326,284		326,284	較上年度預算數 476,609元，減少 150,325元。
	326,609	講課鐘點、稿費、出席審查 及查詢費	326,284		326,284	
			220,800		220,800	辦理國際交流計畫聘 請國外講座鐘點費 ，92節*每節2,400元。
			100,000		100,000	辦理國際交流計畫出 席費，40人*每人2,500 元。
			5,484		5,484	二代健保補充保費。
12,600	150,000	其他				
876,259	1,350,000	材料及用品費	1,535,000		1,535,000	
301,566	1,050,000	使用材料費	1,045,000		1,045,000	較上年度預算數 1,050,000元，減少5,000 元。
301,566	1,050,000	設備零件	1,045,000		1,045,000	
			900,000		900,000	宿舍用冷氣卡及風扇 等設備。
			60,000		60,000	場地租借所需耗材零 件費用。
			85,000		85,000	體育館、詩欣館環境 美化及佈置所需零件 費用。
574,693	300,000	用品消耗	490,000		490,000	較上年度預算數 300,000元，增加

# 臺北市立大學校務發展基金

## 雜項費用明細表

中華民國113年度

單位：新臺幣元

前年度 決算數	上年度 預算數	科 目	本年度預算數			說 明
			合計	本府補助收 入及學雜費 等收入	5項自籌收 入	
1,860		辦公(事務)用品				190,000元。
572,833	300,000	其他	490,000		490,000	
			470,000		470,000	宿舍垃圾袋及垃圾清 運等費用。
			20,000		20,000	體育館、詩欣館雜支 。
62,760		租金與利息				
43,560		地租及水租				
43,560		場地租金				
19,200		什項設備租金				
19,200		什項設備租金				
2,179,174	2,308,000	稅捐與規費(強制費)	2,478,000		2,478,000	
112,997	90,000	土地稅	175,000		175,000	較上年度預算數90,000 元，增加85,000元。
112,997	90,000	一般土地地價稅	175,000		175,000	兩校區游泳池及出租 場地地價稅。
2,061,359	2,218,000	房屋稅	2,303,000		2,303,000	較上年度預算數 2,218,000元，增加 85,000元。
2,061,359	2,218,000	一般房屋稅	2,303,000		2,303,000	兩校區游泳池及出租 場地房屋稅。
4,818		消費與行為稅				
4,818		營業稅				
2,329,527	2,041,000	會費、捐助、補助、分攤、救助(濟) 與交流活動費	1,895,000		1,895,000	
2,329,527	2,041,000	捐助、補助與獎助	1,895,000		1,895,000	較上年度預算數 2,041,000元，減少 146,000元。
2,309,846	1,741,000	獎助學員生給與	1,845,000		1,845,000	宿舍及運動場館學生 助學金(學習型)經費。
19,681	300,000	其他	50,000		50,000	宿舍幹部研習暨輔導 活動及防災演練費等 。
1,942,093		短絀、賠償與保險給付				
1,621,378		各項短絀				
1,612,423		呆帳及保證短絀				

# 臺北市立大學校務發展基金

## 雜項費用明細表

中華民國113年度

單位：新臺幣元

前年度 決算數	上年度 預算數	科 目	本年度預算數			說 明
			合計	本府補助收 入及學雜費 等收入	5項自籌收 入	
8,955		資產短絀				
320,715		賠償給付				
320,715		一般賠償				
3,187,957	1,471,000	其他	1,471,000		1,471,000	
3,187,957	1,471,000	其他費用	1,471,000		1,471,000	較上年度預算數 1,471,000元，無增減。
3,187,957	1,471,000	其他	1,471,000		1,471,000	
			249,400		249,400	辦理國際交流計畫雜 支費用。
			1,221,600		1,221,600	辦理國際交流計畫經 費。

本 頁 空 白

計畫名稱	合計	不動產、廠			
		小計	土地	土地改良物	房屋及建築
合計	264,539,000	264,539,000			204,015,000
專案計畫	156,366,000	156,366,000			156,366,000
繼續性計畫	153,566,000	153,566,000			153,566,000
(一) 職能發展學院 北市大學生宿舍 參建工程	153,566,000	153,566,000			153,566,000
1.職能發展學院 北市大學生宿舍 參建工程(委託技 術服務費與專案 管理費)	1,834,000	1,834,000			1,834,000
2.職能發展學院 北市大學生宿舍 參建工程(工程費)	151,732,000	151,732,000			151,732,000
新興計畫	2,800,000	2,800,000			2,800,000
(一) 綜合教學大 樓工程	2,800,000	2,800,000			2,800,000
1.綜合教學大樓 工程(規劃費)	2,800,000	2,800,000			2,800,000
一般建築及設備計畫	108,173,000	108,173,000			47,649,000
一次性項目	108,173,000	108,173,000			47,649,000

註：本表數據為全部版。

# 校務發展基金

## 良擴充明細表

113年度

單位：新臺幣元

房及設備					投資性 不動產	說明
機械及設備	交通及 運輸設備	什項設備	租賃資產	租賃權 益改良		
31,538,000	9,291,000	19,695,000				委託技術服務 費
						施工費
						規劃費
31,538,000	9,291,000	19,695,000				
31,538,000	9,291,000	19,695,000				

總 帳 科 目	計 畫 名 稱	單 位	數 量	單 價
合計 專案計畫 繼續性計畫 房屋及建築 新興計畫 房屋及建築 一般建築及設備計畫 一次性項目	(一) 職能發展學院北市大 大學生宿舍參建工程  1.職能發展學院北市大學生 宿舍參建工程(委託技術服 務費與專案管理費)  2.職能發展學院北市大學生 宿舍參建工程(工程費)  (一) 綜合教學大樓工程  1.綜合教學大樓工程(規劃 費)	式 式  式 式	1 1  1 1  1	1,833,000 1,000  151,731,000 1,000  2,800,000

# 校務發展基金

## 擴充明細表內容

113年度

單位：新臺幣元

金額			備註 (含規格或說明)
合計	本府補助收入及 學雜費等收入	5項自籌 收入	
264,539,000	262,360,000	2,179,000	
156,366,000	156,366,000		
153,566,000	153,566,000		
153,566,000	153,566,000		
153,566,000	153,566,000		
1,834,000	1,834,000		1.本工程位於職能發展學院 2.本工程由職能發展學院主辦，原為110-114年度連續性計畫，因配合工程期程，修正為110-115年度，總計畫經費為125,549,815元，其中總工程專案管理費32,546,355元，總委託技術服務費93,003,460元，因應預算調整至千元，餘815元不再編列，依參建比例分攤，本校共計分攤25,886,000元，總工程專案管理費7,674,000元，總委託技術服務費18,212,000元，除以前年度編列14,817,000元外，本年度編列1,834,000元，餘9,235,000元編列於以後年度，各年度資金需求詳如繼續性計畫分年資金需求表。
1,834,000	1,834,000		本年度所需工程費
1,833,000	1,833,000		委託技術服務費
1,000	1,000		工程專案管理費
151,732,000	151,732,000		1.本工程位於職能發展學院 2.本工程由職能發展學院主辦，原為111-114年度連續性計畫，因配合工程期程，修正為111-115年度，總工程經費為3,196,706,000元，其中總施工費3,178,745,000元，總工程管理費17,961,000元，依參建比例分攤，本校分攤比例為23.58%，共須分攤753,787,000元，總施工費749,552,000元，總工程管理費4,235,000元，除以前年度編列72,783,000元，本年度編列151,732,000元，餘529,272,000元編列於以後年度，各年度資金需求詳如繼續性計畫分年資金需求表。
151,732,000	151,732,000		本年度所需工程費
151,731,000	151,731,000		施工費
1,000	1,000		工程管理費
2,800,000	2,800,000		
2,800,000	2,800,000		
2,800,000	2,800,000		
2,800,000	2,800,000		本工程位於博愛校區
2,800,000	2,800,000		本年度所需工程費
2,800,000	2,800,000		規劃費
108,173,000	105,994,000	2,179,000	
108,173,000	105,994,000	2,179,000	



總 帳 科 目	計 畫 名 稱	單 位	數 量	單 價	
房屋及建築	1.體育館屋頂防水矽膠更新工程	式	1	35,664,310	
		式	1	1,497,901	
		式	1	177,789	
	2.圖書館1-2樓整修工程	式	1	9,298,900	
		式	1	65,710	
		式	1	758,912	
		式	1	185,478	
	機械及設備	1.行政大樓宿舍區電梯更新工程	式	1	5,767,934
			式	1	418,755
			式	1	115,311
2.計網中心恆溫恆濕空調及其相關附屬設備汰換工程		式	1	3,024,504	
		式	1	220,789	
		式	1	60,490	
3.音樂系空調主機及其相關附屬設備汰換工程		式	1	3,858,467	
		式	1	281,668	
		式	1	76,498	
4.冰水主機冷卻水泵		臺	4	200,000	
5.冰水主機區域冰水泵		臺	2	150,000	
6.空氣循環馬達	臺	4	40,000		
7.空氣循環馬達	臺	1	60,000		
8.運動器材物聯網與運動資訊機器學習信號平臺儲存設備	套	1	135,000		
9.投影機	臺	1	52,900		
10.固態光源投影機	臺	9	60,000		
11.雷射投影機	臺	1	56,000		

# 校務發展基金

## 擴充明細表內容

113年度

單位：新臺幣元

金 額			備 註 (含規格或說明)
合 計	本府補助收入及 學雜費等收入	5項自籌 收入	
47,649,000	47,649,000		
37,340,000	37,340,000		
35,664,310	35,664,310		施工費。
1,497,901	1,497,901		委託技術服務費-總包價法(固定費用)。
177,789	177,789		工程管理費-施工費0.5%。
10,309,000	10,309,000		
9,298,900	9,298,900		施工費。
65,710	65,710		室內裝修審查費(建築師公會)(核實給付)。
758,912	758,912		委託技術服務費-總包價法(固定費用)。
185,478	185,478		工程管理費-施工費2%。
31,538,000	31,538,000		
6,302,000	6,302,000		
5,767,934	5,767,934		施工費。
418,755	418,755		委託技術服務費-總包價法(固定費用)。
115,311	115,311		工程管理費-施工費2%。
3,305,783	3,305,783		
3,024,504	3,024,504		施工費。
220,789	220,789		委託技術服務費-總包價法(固定費用)。
60,490	60,490		工程管理費-施工費2%。
4,216,633	4,216,633		
3,858,467	3,858,467		施工費。
281,668	281,668		委託技術服務費-總包價法(固定費用)。
76,498	76,498		工程管理費-施工費2%。
800,000	800,000		汰換公誠樓冰水主機冷卻水泵(40HP)(總務處)。
300,000	300,000		汰換公誠樓冰水主機區域冰水泵(15HP)(總務處)。
160,000	160,000		汰換公誠樓第一二會議室及游泳池空氣循環馬達(5HP)(總務處)。
60,000	60,000		汰換公誠樓運動場空調箱空氣循環馬達(15HP)(總務處)。
135,000	135,000		新購運動器材物聯網與運動資訊機器學習信號平臺儲存設備(研發處)。
52,900	52,900		汰換投影機(投影亮度3000流明)(學生輔導中心)。
540,000	540,000		固態光源投影機(投影亮度6000流明)(中語系2臺、體育系2臺、圖書館1臺、教育系1臺、幼教系3臺)(新購1臺、汰換8臺)。
56,000	56,000		汰換雷射投影機(投影亮度3500流明)(衛福系)。

總帳科目	計畫名稱	單位	數量	單價
	12.全封閉式雷射投影機	臺	2	56,000
	13.單槍投影機	臺	4	41,000
	14.數位多功能講桌中控系統	臺	6	48,000
	15.數位多功能講桌	臺	1	95,000
	16.數位多功能講桌	臺	11	120,000
	17.數位攝影機	臺	1	60,690
	18.數位攝影機	臺	1	91,500
	19.攝影機	臺	1	20,640
	20.運動攝影機	臺	1	16,800
	21.數位攝影機	臺	2	34,687
	22.動靜態血流動力監視儀	臺	1	1,300,000
	23.可攜式下肢爆發力檢測儀	套	1	133,700
	24.無線肌電圖電極	顆	2	115,000
	25.製冰機	臺	1	85,000
	26.飲水機	臺	2	23,000
	27.空調冰水主機流量計	組	1	1,000,000
	28.數位看板	臺	1	57,900
	29.數位單眼相機	臺	2	23,980
	30.氣相層析儀熱導偵測器	套	1	350,000
	31.頭戴式顯示器	臺	6	36,900
	32.電子物理教學實驗套件	套	1	396,900
	33.衰減式全反射傅立葉轉換紅外光譜儀	臺	1	750,000
	34.葉綠素螢光光合作用分析儀	套	1	950,000
	35.CNC模型加工機	臺	1	440,000
	36.機架式不斷電主機	臺	7	14,775
	37.電動雙孔機	臺	1	42,000
	38.曲面顯示器	臺	1	52,395
	39.直立型廣告機	臺	2	99,000
	40.維也納心理諮商系統操控座	臺	1	250,000
	41.多點觸控螢幕	臺	1	63,000
	42.多點觸控螢幕	臺	3	95,000

# 校務發展基金

## 擴充明細表內容

113年度

單位：新臺幣元

金 額			備 註 (含規格或說明)
合 計	本府補助收入及 學雜費等收入	5項自籌 收入	
112,000	112,000		汰換全封閉式雷射投影機(投影亮度6000流明)(運教所)。
164,000	164,000		汰換單槍投影機(投影亮度5000流明)(水上系)。
288,000	288,000		汰換數位多功能講桌中控系統(英語系2臺、教育系2臺、幼教系1臺、體育系1臺)。
95,000	95,000		汰換數位多功能講桌(7吋觸控屏、HDMI四進二出中控主機、21.5吋觸控電腦螢幕)(圖書館)。
1,320,000	1,320,000		汰換數位多功能講桌(21.5吋液晶螢幕、含電腦主機)(水上系1臺、市政管理學院1臺、技擊系1臺、總務處8臺)。
60,690	60,690		新購數位攝影機(4K含收音麥克風、腳架等配件)(通識教育中心)。
91,500	91,500		汰換數位攝影機(5軸5級防震)(學務處)。
20,640	20,640		新購攝影機(5.3K畫質)(教育系)。
16,800	16,800		新購運動攝影機(學材系)。
69,374	69,374		汰換數位攝影機(4K高畫質含腳架)(評鑑所)。
1,300,000	1,300,000		新購動靜態血流動力監視儀(研發處)。
133,700	133,700		新購可攜式下肢爆發力檢測儀(研發處)。
230,000	230,000		新購無線肌電圖電極(研發處)。
85,000	85,000		汰換製冰機(體育室)。
46,000	46,000		新購飲水機(體育室)。
1,000,000	1,000,000		新購空調冰水主機流量計(2台串聯)(總務處)。
57,900	57,900		新購數位看板(55吋直立式)(球類系)。
47,960	47,960		新購數位單眼相機(資訊科學系)。
350,000	350,000		新購氣相層析儀熱導偵測器(研發處)。
221,400	221,400		新購頭戴式顯示器(資訊科學系)。
396,900	396,900		汰換電子物理教學實驗套件(物化系)。
750,000	750,000		汰換衰減式全反射傅立葉轉換紅外光譜儀(物化系)。
950,000	950,000		新購葉綠素螢光光合作用分析儀(研發處)。
440,000	440,000		新購CNC模型加工機(視藝系)。
103,425	103,425		新購機架式不斷電主機(學務處)。
42,000	42,000		新購電動雙孔機(人事室)。
52,395	52,395		新購曲面顯示器(49吋)(資訊科學系)。
198,000	198,000		新購直立型廣告機(學務處)。
250,000	250,000		新購維也納心理諮商系統控制桿(研發處)。
63,000	63,000		汰換多點觸控螢幕(75吋)(評鑑所)。
285,000	285,000		新購多點觸控螢幕(86吋)(史地系1臺、體育學系1臺、學材系1臺)。

總帳科目	計畫名稱	單位	數量	單價	
交通及運輸設備	43.多功能計時器	個	1	30,000	
	44.團播室播放組	組	1	120,000	
	45.桌上型電腦	部	80	26,300	
	46.桌上型電腦	部	64	26,300	
	47.校務系統資料庫儲存設備	部	1	2,431,800	
	什項設備	1.中正堂影音整合系統改善工程	式	1	4,987,000
			式	1	314,181
			式	1	98,819
		2.監視系統	式	1	3,140,000
		3.廣播設備	套	1	280,000
		4.無線麥克風組	組	10	18,000
		5.混音擴大器	臺	5	12,000
		6.混音機	臺	5	15,000
		7.手提式無線藍芽喊話器	臺	2	13,000
8.重型電動機車(含電池)		輛	1	130,000	
1.圖書經費		批	1	5,400,000	
2.分離式冷氣機一對一		臺	5	35,000	
3.分離式冷氣機一對一		臺	9	40,000	
4.分離式冷氣機一對一		臺	11	50,000	
5.分離式冷氣機一對一	臺	1	55,000		
6.窗型冷氣機	臺	3	35,000		
7.緊急求救鈴	式	1	3,886,477		
8.雙層式白板	個	3	35,000		
9.除濕機	臺	14	30,000		
10.除濕機	臺	2	20,350		
11.碎紙機	臺	2	13,600		
12.電動銀幕	臺	1	30,000		
13.電動銀幕	臺	1	86,000		
14.羅馬椅	臺	1	18,000		

# 校務發展基金

## 擴充明細表內容

113年度

單位：新臺幣元

金額			備註 (含規格或說明)
合計	本府補助收入及 學雜費等收入	5項自籌 收入	
30,000	30,000		汰換多功能計時器(陸上系)。
120,000	120,000		新購圖書館團播室播放組(總務處)。
2,104,000	2,104,000		汰換個人電腦(含顯示器)(資訊專案)。
1,683,200	1,683,200		汰換計算機與網路中心電腦教室用電腦(含顯示器)(資訊專案)。
2,431,800	2,431,800		汰換校務系統資料庫儲存設備(資訊專案)。
9,291,000	9,291,000		
5,400,000	5,400,000		
4,987,000	4,987,000		施工費。
314,181	314,181		委託技術服務費-總包價法(固定費用)。
98,819	98,819		工程管理費-施工費2%
3,140,000	3,140,000		汰換天母校區監視系統(學務處)。
280,000	280,000		汰換廣播設備(計網中心)。
180,000	180,000		無線麥克風組(計網中心5組、教育系2組、英語系3組)(新購3組、汰換7組)。
60,000	60,000		汰換混音擴大器(計網中心)。
75,000	75,000		新購混音機(10軌)(計網中心)。
26,000	26,000		新購手提式無線藍芽喊話器(舞蹈系)。
130,000	130,000		汰換電動機車(總務處)(車輛專案)。
19,695,000	17,516,000	2,179,000	
5,400,000	5,400,000		圖書經費(依各類型圖書資料分批辦理採購)(圖書館)。
175,000	175,000		汰換分離式冷氣機一對一(5.0KW)(總務處)。
360,000	360,000		汰換分離式冷氣機一對一(8.0KW)(總務處)。
550,000	550,000		汰換分離式冷氣機一對一(10KW)(壁掛式)(總務處)。
55,000	55,000		汰換分離式冷氣機一對一(10KW)(吊隱式)(總務處)。
105,000	105,000		汰換窗型冷氣機(7.1KW)(總務處)。
3,886,477	3,886,477		新購緊急求救鈴(總務處)。
105,000	105,000		新購雙層式白板(史地系1臺、體育系1臺、學材系1臺)。
420,000		420,000	新購除濕機(24公升)(學務處)。
40,700	40,700		汰換除濕機(16公升)(音樂系)。
27,200	27,200		汰換碎紙機(A3)(心諮系1臺、學務處1臺)。
30,000	30,000		汰換電動銀幕(150吋)(評鑑所)。
86,000	86,000		新購電動銀幕(200吋)(視藝系)。
18,000	18,000		新購羅馬椅(體育室)。

總帳科目	計畫名稱	單位	數量	單價
	15.沙發茶几組	組	1	94,700
	16.沙發椅	組	1	50,500
	17.氣密窗	式	1	91,250
	18.冰箱	臺	1	23,987
	19.特技倒立專用椅	張	5	10,800
	20.明鏡	式	1	145,000
	21.鋼製書車	臺	5	11,300
	22.工作桌	張	2	30,000
	23.多功能全鋼置物櫃	組	33	22,842
	24.桌椅組	組	100	15,000
	25.棒球擊球籠	組	1	135,000
	26.快壘比賽用壘包	組	4	25,000
	27.移動式雙面白板	個	5	10,000
	28.比賽用快壘球棒	支	10	18,000
	29.壘球捕手護具	套	2	28,000
	30.拳擊沙袋	個	4	23,600
	31.組合式騰翻保護墊	組	2	74,000
	32.高空特技背心	組	1	20,000
	33.瓦斯鍋爐熱水器	臺	3	353,000
	34.儲熱水桶	組	2	350,000
	35.男子槓鈴	支	20	49,500
	36.電子防潮櫃	臺	1	60,000
	37.系統高櫃	組	1	139,500
	38.系統矮櫃	組	1	10,000
	39.水底吸塵器	臺	1	98,500
	40.臥式腿部彎曲機	臺	1	44,000
	41.空氣斷路器	座	1	890,000
	42.自由車智能驅動功率訓練台	臺	6	52,000
	43.水滴沙發	個	10	10,200
	44.木製展示櫃	個	3	126,000
	45.電動銀幕	臺	2	20,250

# 校務發展基金

## 擴充明細表內容

113年度

單位：新臺幣元

合 計	金 額		備 註 (含規格或說明)
	本府補助收入及 學雜費等收入	5項自籌 收入	
94,700	94,700		汰換沙發茶几組(1+2+3人座及大小茶几)(運教所)。
50,500	50,500		汰換沙發椅(3+2人座)(數學系)。
91,250	91,250		新購氣密窗(公共系)。
23,987	23,987		汰換冰箱(進修推廣處)。
54,000	54,000		新購特技倒立專用椅(動藝系)。
145,000	145,000		新購明鏡(動藝系)。
56,500	56,500		新購鋼製書車(圖書館)。
60,000	60,000		汰換工作桌(W210*D140*H75)(數學系)。
753,786	753,786		新購多功能全鋼置物櫃(W900*D510*H1802mm)(總務處)。
1,500,000	1,500,000		新購桌椅組(一桌兩椅)(總務處)。
135,000	135,000		新購棒球擊球籠(球類系)。
100,000	100,000		汰換快壘比賽用壘包(球類系)。
50,000	50,000		新購移動式雙面白板(球類系)。
180,000	180,000		汰換比賽用快壘球棒(球類系)。
56,000	56,000		汰換壘球捕手護具(球類系)。
94,400	94,400		新購拳擊沙袋(技擊系)。
148,000	148,000		新購組合式騰翻保護墊(動藝系)。
20,000	20,000		新購進口高空特技背心(動藝系)。
1,059,000		1,059,000	汰換宿舍瓦斯鍋爐熱水器(總務處)。
700,000		700,000	汰換松苑儲熱水桶(5700公升以上)(總務處)。
990,000	990,000		新購男子槓鈴(體育室)。
60,000	60,000		新購電子防潮櫃(學材系)。
139,500	139,500		新購系統高櫃(特教系)。
10,000	10,000		新購系統矮櫃(特教系)。
98,500	98,500		汰換水底吸塵器(體育室)。
44,000	44,000		新購臥式腿部彎曲機(體育室)。
890,000	890,000		新購空氣斷路器(總務處)。
312,000	312,000		新購自由車智能驅動功率訓練台(水上系)。
102,000	102,000		新購圖書館水滴沙發(總務處)。
378,000	378,000		新購圖書館木製展示櫃(總務處)。
40,500	40,500		新購圖書館討論室電動銀幕(總務處)。



# 臺北市立大學校務發展基金

## 增加無形資產明細表

中華民國113年度

單位：新臺幣元

前年度 決算數	上年度 預算數	科目及 項目名稱	金額			說 明
			合 計	本府補助 收入及學雜 費等收入	5項自籌 收入	
6,668,134	4,266,000	合計	4,265,000	4,265,000		
		電腦軟體	4,265,000	4,265,000		
		1.委託資訊服 務	1,600,000	1,600,000		
			1,500,000	1,500,000		校務行政資訊系統增修功能(資 訊專案)。
			100,000	100,000		研發系統人體研究倫理審查系統 擴充功能(資訊專案)。
		2.購買電腦軟 體	2,665,000	2,665,000		
			1,620,000	1,620,000		各學院套裝軟體(分兩學期採購)( 資訊專案)。
			915,000	915,000		網路頻寬管理系統(資訊專案)。
			130,000	130,000		學生輔導中心諮商、測驗預約系 統(資訊專案)。

# 臺北市立大學校務發展基金

## 增加遞延費用明細表

中華民國113年度

單位：新臺幣元

前年度 決算數	上年度 預算數	科目及 項目名稱	金額			說 明
			合計	本府補助 收入及學雜 費等收入	5項自籌 收入	
13,864,205	27,670,000	合計	54,104,000	54,104,000		
		遞延費用	54,104,000	54,104,000		
		1.勤樸樓1-3樓 及公誠樓1樓 北側教師研究 室整修工程	10,520,000	10,520,000		本年度所需工程費
			9,464,130	9,464,130		一、施工費
			360,000	360,000		1.牆面及天花板粉刷油漆(含刮除 舊漆)
			744,000	744,000		2.照明燈具(含配管線及開關)
			241,800	241,800		3.地坪自平泥打底
			688,200	688,200		4.PVC塑膠地磚地磚地坪(黏貼式)
			180,000	180,000		5.消防設施設備與復原安裝費； 配合室裝二階段審查相關事宜
			1,307,200	1,307,200		6.輕隔間拆除運棄
			2,036,650	2,036,650		7.新作輕隔間分間牆
			1,702,800	1,702,800		8.強化膠合安全玻璃分間牆
			1,227,600	1,227,600		9.天花板(含拆除運棄,防焰,防潮)
			975,880	975,880		10.強化玻璃門(含拆除運棄,五金, 安裝)
			867,130	867,130		二、委託技術服務費
			95,000	95,000		1.二階段室內裝修審查費用(建築 師公會)(核實給付)及簡易室內裝 修審查費用
			772,130	772,130		2.總包價法(固定費用)
			188,740	188,740		三、工程管理費(依施工費2%提 列)。
		2.圖書館周邊 木平台及景觀 工程	3,800,000	3,800,000		本年度所需工程費
			3,477,000	3,477,000		一、施工費
			1,197,000	1,197,000		1.木平台基礎及金屬骨架
			2,280,000	2,280,000		2.3cmTH.實心止滑溝槽塑木面板( 含裝訂)
			253,821	253,821		二、委託技術服務費(總包價法( 固定費用))。
			69,179	69,179		三、工程管理費(依施工費2%提 列)。
		3.公誠樓廁所 搗擺更新工程	2,032,000	2,032,000		本年度所需工程費
			1,859,760	1,859,760		一、施工費(廁所隔間(含拆除運

# 臺北市立大學校務發展基金

## 增加遞延費用明細表

中華民國113年度

單位：新臺幣元

前年度 決算數	上年度 預算數	科目及 項目名稱	金額			說 明
			合 計	本府補助 收入及學雜 費等收入	5項自籌 收入	
		4.音樂廳整修 工程				棄,隔間門板)。
			135,762	135,762		二、委託技術服務費(總包價法(固定費用))。
			36,478	36,478		三、工程管理費(依施工費2%提列)。
			11,831,000	11,831,000		本年度所需工程費
			10,667,500	10,667,500		一、施工費
			2,352,000	2,352,000		1.空間音效天花板(含拆除運棄、收邊處理)
			392,000	392,000		2.燈光與開關(含配管線及配電盤)
			245,000	245,000		3.空調風管施作
			975,000	975,000		4.舞台高架實木地板(含拆除運棄)
			336,000	336,000		5.觀眾席整捲PVC無縫地板(含拆除運棄)(含整平與止滑條)
			128,000	128,000		6.觀眾席地板整階及打底
			40,500	40,500		7.觀眾席地板階梯止滑條
			1,425,000	1,425,000		8.觀眾席座椅
			100,000	100,000		9.既有設施設備復原與整合
			520,000	520,000		10.防火隔音門
			44,000	44,000		11.貴賓室及準備室粉刷油漆
			250,000	250,000		12.消防設施設備與復原安裝費；配合室裝二階段審查相關事宜
			200,000	200,000		13.排水管路系統廢除與新增排水明管 含搭設施工架及安全措施
			150,000	150,000		14.舞台下方及周邊防水截流改善
			3,510,000	3,510,000		15.空間音效牆面(含拆除運棄、收邊處理)
		951,058	951,058		二、委託技術服務費	
		90,000	90,000		1.勤樸樓二階段室內裝修審查費用(建築師公會)(核實給付)	
		861,058	861,058		2.總包價法(固定費用)	
		212,442	212,442		三、工程管理費(依施工費2%提列)。	
		3,565,000	3,565,000		本年度所需工程費	
		3,262,499	3,262,499		一、施工費	
		336,900	336,900		1.空調設備基礎施作及定位安裝	

# 臺北市立大學校務發展基金

## 增加遞延費用明細表

中華民國113年度

單位：新臺幣元

前年度 決算數	上年度 預算數	科目及 項目名稱	金額			說 明
			合 計	本府補助 收入及學雜 費等收入	5項自籌 收入	
			1,997,900	1,997,900		2.水管配管及管線保溫施作
			769,799	769,799		3.盤體開關箱等電力管線及系統 監控整合
			157,900	157,900		4.開關閥及五金另料
			238,162	238,162		二、委託技術服務費(總包價法(固定費用))。
			64,339	64,339		三、工程管理費(依施工費2%提列)。
		6.中正堂外牆 及鋁窗更新工 程	20,500,000	20,500,000		本年度所需工程費
			19,060,000	19,060,000		一、施工費
			12,180,000	12,180,000		1.外牆裝修材整修(含拆除運棄及 防水)
			125,600	125,600		2.鋼筋外露鏽蝕修復
			54,900	54,900		3.滲水白華(含灌注、批土、油漆 剝落損壞修復)
			84,000	84,000		4.平頂粉刷油漆(含刮除舊漆)
			1,734,000	1,734,000		5.鷹架及墜落防止設施
			4,544,000	4,544,000		6.鋁窗(含拆除運棄及安裝)
			337,500	337,500		7.不銹鋼滴水板(含安裝固定)
			1,058,940	1,058,940		二、委託技術服務費(總包價法(固定費用))。
			381,060	381,060		三、工程管理費(依施工費2%提列)。
		7.公誠樓教室 天花板更新工 程	1,856,000	1,856,000		本年度所需工程費
			1,606,400	1,606,400		一、施工費
			950,400	950,400		1.天花板(含拆除運棄,防焰,防潮)
			576,000	576,000		2.照明燈具(含配管線及開關)
			80,000	80,000		3.消防設施設備與復原安裝費； 配合室裝二階段審查相關事宜
			218,331	218,331		二、委託技術服務費
			133,331	133,331		1.總包價法(固定費用)
			85,000	85,000		2.二階段室內裝修審查費用(建築 師公會)(核實給付)
			31,269	31,269		三、工程管理費(依施工費2%提 列)。

# 臺北市立大學校務發展基金

## 資產報廢明細表

中華民國113年度

單位：新臺幣元

科 目	帳 面 價 值			殘餘價值	未實現重估增值減少數	報廢損失
	成本或重估價值	已提折舊額	淨 額			
合計	36,987,000	36,617,130	369,870	369,870		
不動產、廠房及設備	36,987,000	36,617,130	369,870	369,870		
機械及設備	19,644,000	19,447,560	196,440	196,440		
機械及設備	19,644,000	19,447,560	196,440	196,440		
交通及運輸設備	2,625,000	2,598,750	26,250	26,250		
交通及運輸設備	2,625,000	2,598,750	26,250	26,250		
什項設備	14,718,000	14,570,820	147,180	147,180		
什項設備	14,718,000	14,570,820	147,180	147,180		

註：本表係列報廢已屆耐用年限之不動產、廠房及設備，估計報廢拍賣收入519,870元。

# 臺北市立大學校務發展基金

## 基金增減數額明細表

中華民國113年度

單位：新臺幣元

項 目	金 額	說 明
期初基金數額	12,186,119,000	
加：		
以前年度公積撥充		
賸餘撥充		
公庫增撥數	156,366,000	現金增撥
其他		
減：		
填補短絀		
折減基金繳庫		
其他		
期末基金數額	12,342,485,000	

註：本表數據為全部版。

本 頁 空 白

# 臺北市立大學校務發展基金

## 預計平衡表

中華民國113年12月31日

單位：新臺幣千元

111年(前年) 12月31日 決算數	科 目	113年12月31日 預計數	112年12月31日 預計數	比較增減(-)
12,333,752	資產合計	12,243,320	12,250,161	-6,841
12,333,752	資產	12,243,320	12,250,161	-6,841
2,959,270	流動資產	2,874,862	2,934,238	-59,376
2,931,449	現金	2,847,041	2,906,417	-59,376
2,931,449	銀行存款	2,847,041	2,906,417	-59,376
18,240	應收款項	18,240	18,240	
232	應收帳款	232	232	
3,045	應收收益	3,045	3,045	
14,963	其他應收款	14,963	14,963	
9,581	預付款項	9,581	9,581	
6,078	預付在建工程款	6,078	6,078	
3,503	預付費用	3,503	3,503	
45,592	投資、長期應收款、貸墊款及準備金	45,592	45,592	
45,592	準備金	45,592	45,592	
28,651	退休及離職準備金	28,651	28,651	
16,941	其他準備金	16,941	16,941	
9,250,930	不動產、廠房及設備	9,223,611	9,197,773	25,838
3,262,135	土地	3,262,135	3,262,135	
3,262,135	土地	3,262,135	3,262,135	
14,230	土地改良物	37,886	56,257	-18,371
64,627	土地改良物	109,851	109,851	
50,397	累計折舊－土地改良物	71,965	53,594	18,371
5,343,382	房屋及建築	5,192,081	5,253,660	-61,579
6,521,112	房屋及建築	6,587,764	6,540,115	47,649
1,177,730	累計折舊－房屋及建築	1,395,683	1,286,455	109,228
289,040	機械及設備	217,572	260,489	-42,917
1,269,145	機械及設備	1,302,690	1,290,796	11,894
980,105	累計折舊－機械及設備	1,085,118	1,030,307	54,811
21,398	交通及運輸設備	21,607	18,066	3,541
137,538	交通及運輸設備	141,277	134,611	6,666
116,140	累計折舊－交通及運輸設備	119,670	116,545	3,125
301,352	什項設備	275,215	286,417	-11,202



# 臺北市立大學校務發展基金

## 預計平衡表

中華民國113年12月31日

單位：新臺幣千元

111年(前年) 12月31日 決算數	科 目	113年12月31日 預計數	112年12月31日 預計數	比較增減(-)
712,083	什項設備	706,890	701,913	4,977
410,731	累計折舊－什項設備	431,675	415,496	16,179
19,393	購建中固定資產	217,115	60,749	156,366
19,393	未完工程	217,115	60,749	156,366
8,549	無形資產	7,285	8,119	-834
8,549	無形資產	7,285	8,119	-834
8,547	電腦軟體	7,283	8,117	-834
2	其他無形資產	2	2	
69,411	其他資產	91,970	64,439	27,531
61,437	遞延資產	83,996	56,465	27,531
61,437	遞延費用	83,996	56,465	27,531
7,974	什項資產	7,974	7,974	
280	存出保證金	280	280	
7,694	暫付及待結轉帳項	7,694	7,694	
22,398,840	代管資產	22,398,840	22,398,840	
414,107	累計折舊－代管資產	442,920	428,520	14,400
21,984,733	應付代管資產	21,955,920	21,970,320	-14,400
12,333,752	負債及淨值合計	12,243,320	12,250,161	-6,841
401,326	負債	383,361	393,047	-9,686
311,617	流動負債	311,617	311,617	
213,055	應付款項	213,055	213,055	
131,919	應付代收款	131,919	131,919	
60,714	應付費用	60,714	60,714	
6,626	應付工程款	6,626	6,626	
13,796	其他應付款	13,796	13,796	
98,562	預收款項	98,562	98,562	
98,562	預收收入	98,562	98,562	
89,709	其他負債	71,744	81,430	-9,686
39,987	遞延負債	22,022	31,708	-9,686
39,987	遞延收入	22,022	31,708	-9,686
49,722	什項負債	49,722	49,722	
20,955	存入保證金	20,955	20,955	

# 臺北市立大學校務發展基金

## 預計平衡表

中華民國113年12月31日

單位：新臺幣千元

111年(前年) 12月31日 決算數	科 目	113年12月31日 預計數	112年12月31日 預計數	比較增減(-)
28,651	應付退休及離職金	28,651	28,651	
116	暫收及待結轉帳項	116	116	
11,932,426	淨值	11,859,959	11,857,114	2,845
12,096,119	基金	12,342,485	12,186,119	156,366
12,096,119	基金	12,342,485	12,186,119	156,366
12,096,119	基金	12,342,485	12,186,119	156,366
180,158	公積	208,971	194,571	14,400
180,158	資本公積	208,971	194,571	14,400
180,158	受贈公積	208,971	194,571	14,400
-343,851	累積餘絀	-691,497	-523,576	-167,921
343,851	累積短絀	691,497	523,576	167,921
343,851	累積短絀	691,497	523,576	167,921

註：信託代理與保證資產(負債)前年度決算數4,255,415元，上年度調整後預計數4,255,415元，本年度預計數5,574,300元。

前年度 決算數	上年度 預算數	總分類帳科目 用途別科目	本年度預算數			服務成本
			合計	本府補助收入 及學雜費等收 入	5項自籌 收入	
1,832,779,403	1,590,440,000	合計	1,802,729,000	1,468,837,000	333,892,000	5,368,000
882,641,136	870,529,000	用人費用	931,251,000	905,632,000	25,619,000	290,000
549,539,237	549,153,670	正式員額薪資	577,134,434	577,134,434		
534,743,513	534,358,078	職員薪金	563,166,359	563,166,359		
12,608,172	12,838,488	工員工資	13,308,862	13,308,862		
2,187,552	1,957,104	警餉	659,213	659,213		
121,957,946	109,721,736	聘僱及兼職人員薪資	122,886,216	98,380,216	24,506,000	
7,230,181	9,720,242	聘用人員薪金	9,938,125	9,938,125		
2,801,155	3,762,947	約僱職員薪金	3,772,355	3,772,355		
111,926,610	96,238,547	兼職人員酬金	109,175,736	84,669,736	24,506,000	
11,626,881	12,939,656	加(夜)班費	14,176,311	13,063,311	1,113,000	290,000
1,634,057	3,129,290	延長工時加班費	3,420,570	2,307,570	1,113,000	290,000
9,992,824	9,810,366	未休假加班費	10,755,741	10,755,741		
76,417,733	78,136,985	獎金	82,306,713	82,306,713		
9,752,417	9,392,904	考績獎金	10,280,371	10,280,371		
66,665,316	68,744,081	年終獎金	72,026,342	72,026,342		
53,584,880	48,414,911	退休及卹償金	59,336,038	59,336,038		
50,160,618	47,641,007	職員退休及離職金	58,586,187	58,586,187		
3,424,262	773,904	工員退休及離職金	749,851	749,851		
69,514,459	72,162,042	福利費	75,411,288	75,411,288		
51,774,083	53,097,368	分擔員工保險費	56,152,720	56,152,720		
1,147,500	1,153,500	傷病醫藥費	1,153,500	1,153,500		
4,575,388	4,430,664	員工通勤交通費	4,648,896	4,648,896		
12,017,488	13,480,510	其他福利費	13,456,172	13,456,172		
466,220,969	292,914,000	服務費用	419,270,000	184,760,000	234,510,000	3,562,000
49,904,088	40,726,579	水電費	54,612,587	46,032,294	8,580,293	362,800
43,157,053	34,553,474	工作場所電費	48,280,451	42,312,373	5,968,078	254,800
3,694,897	3,273,105	工作場所水費	3,832,136	2,719,921	1,112,215	108,000
3,052,138	2,900,000	氣體費	2,500,000	1,000,000	1,500,000	
4,043,046	3,464,460	郵電費	3,457,925	3,379,205	78,720	
963,052	568,560	郵費	568,560	508,560	60,000	

# 校務發展基金

## 彙計表

113年度

單位：新臺幣元

試務成本	教學研究及訓輔成本	建教合作成本	推廣教育成本	學生公費及獎勵金	管理費用及總務費用
6,338,000	1,268,680,000	257,400,000	20,908,000	7,572,000	204,204,000
70,000	739,577,000	24,506,000	61,000		165,980,000
	477,425,093				99,709,341
	477,425,093				85,741,266
					13,308,862
					659,213
	84,669,736	24,506,000			13,710,480
					9,938,125
					3,772,355
	84,669,736	24,506,000			
70,000	8,046,806		61,000		4,941,505
70,000	2,088,270		61,000		144,300
	5,958,536				4,797,205
	59,825,463				22,481,250
					10,280,371
	59,825,463				12,200,879
	49,075,189				10,260,849
	49,075,189				9,510,998
					749,851
	60,534,713				14,876,575
	45,786,513				10,366,207
	723,500				430,000
	3,144,528				1,504,368
	10,880,172				2,576,000
5,417,000	152,189,000	182,014,000	16,690,000		35,288,000
	45,964,294		598,475		
	42,261,373		456,000		
	2,702,921		142,475		
	1,000,000				
60,000	3,319,205		78,720		
60,000	448,560		60,000		

前年度 決算數	上年度 預算數	總分類帳科目		雜項業務費用	雜項費用
		用途別科目			
1,832,779,403	1,590,440,000	合計		356,000	31,903,000
882,641,136	870,529,000	用人費用		5,000	762,000
549,539,237	549,153,670	正式員額薪資			
534,743,513	534,358,078	職員薪金			
12,608,172	12,838,488	工員工資			
2,187,552	1,957,104	警餉			
121,957,946	109,721,736	聘僱及兼職人員薪資			
7,230,181	9,720,242	聘用人員薪金			
2,801,155	3,762,947	約僱職員薪金			
111,926,610	96,238,547	兼職人員酬金			
11,626,881	12,939,656	加（夜）班費		5,000	762,000
1,634,057	3,129,290	延長工時加班費		5,000	762,000
9,992,824	9,810,366	未休假加班費			
76,417,733	78,136,985	獎金			
9,752,417	9,392,904	考績獎金			
66,665,316	68,744,081	年終獎金			
53,584,880	48,414,911	退休及卹償金			
50,160,618	47,641,007	職員退休及離職金			
3,424,262	773,904	工員退休及離職金			
69,514,459	72,162,042	福利費			
51,774,083	53,097,368	分擔員工保險費			
1,147,500	1,153,500	傷病醫藥費			
4,575,388	4,430,664	員工通勤交通費			
12,017,488	13,480,510	其他福利費			
466,220,969	292,914,000	服務費用		348,000	23,762,000
49,904,088	40,726,579	水電費		68,000	7,619,018
43,157,053	34,553,474	工作場所電費		51,000	5,257,278
3,694,897	3,273,105	工作場所水費		17,000	861,740
3,052,138	2,900,000	氣體費			1,500,000
4,043,046	3,464,460	郵電費			
963,052	568,560	郵費			

# 校務發展基金

## 彙計表

113年度

單位：新臺幣元

前年度 決算數	上年度 預算數	總分類帳科目 用途別科目	本年度預算數			服務成本
			合計	本府補助收入 及學雜費等收 入	5項自籌 收入	
1,442,914	1,245,900	電話費	1,239,365	1,220,645	18,720	
1,637,080	1,650,000	數據通信費	1,650,000	1,650,000		
16,003,601	12,612,715	旅運費	16,195,461	10,202,761	5,992,700	1,200
2,107,185	2,045,320	國內旅費	2,031,370	2,015,870	15,500	
1,405,759	2,728,000	國外旅費	3,502,000	426,000	3,076,000	
2,764		大陸地區旅費				
472,937	457,900	貨物運費	459,500	459,500		
12,014,956	7,381,495	其他旅運費	10,202,591	7,301,391	2,901,200	1,200
14,090,090	10,607,422	印刷裝訂與廣告費	13,700,525	7,786,985	5,913,540	10,840
12,601,812	9,333,757	印刷及裝訂費	12,434,960	6,527,420	5,907,540	4,840
1,318,308	1,273,665	廣告費	1,265,565	1,259,565	6,000	6,000
169,970		業務宣導費				
27,321,921	41,281,374	修理保養及保固費	40,396,287	35,487,811	4,908,476	92,602
6,545,450	9,944,284	一般房屋修護費	9,059,207	7,840,701	1,218,506	92,602
11,472,367	15,821,750	機械及設備修護費	16,638,290	16,638,290		
111,331	156,400	交通及運輸設備修護費	154,700	154,700		
9,192,773	15,358,940	什項設備修護費	14,544,090	10,854,120	3,689,970	
2,685,685	2,333,138	保險費	2,511,509	2,404,096	107,413	98,000
	8,000	一般房屋保險費	8,000		8,000	8,000
31,645	18,250	交通及運輸設備保險費	17,113	17,113		
73,585	70,000	責任保險費	70,000	70,000		
2,580,455	2,236,888	其他保險費	2,416,396	2,316,983	99,413	90,000
179,762,962	121,549,392	一般服務費	157,121,986	52,718,062	104,403,924	1,611,811
140,658	99,168	佣金、匯費、經理費及手續費	81,168	51,168	30,000	
31,486,723	33,951,859	外包費	33,840,896	27,017,028	6,823,868	857,668
147,065,581	86,197,775	計時與計件人員酬金	121,447,922	23,897,866	97,550,056	754,143
1,070,000	1,300,590	體育活動費	1,752,000	1,752,000		
171,780,126	59,458,920	專業服務費	130,393,720	25,968,689	104,425,031	1,384,747
60,000	60,000	法律事務費	60,000	60,000		
99,568,749	53,464,843	講課鐘點、稿費、出席 審查及查詢費	82,921,016	20,554,985	62,366,031	1,384,747
1,085,970	682,000	委託檢驗(定)試驗認證費	682,000	682,000		

# 校務發展基金

## 彙計表

113年度

單位：新臺幣元

試務成本	教學研究及訓輔成本	建教合作成本	推廣教育成本	學生公費及獎勵金	管理費用及總務費用
	1,220,645			18,720	
	1,650,000				
60,300	11,704,461	4,414,000	15,500		
40,300	1,975,570		15,500		
	1,988,000	1,514,000			
20,000	439,500				
	7,301,391	2,900,000			
740,000	7,000,385	5,600,000	92,700		46,600
100,000	6,380,820	5,600,000	92,700		46,600
640,000	619,565				
	35,333,111		67,840		154,700
	7,840,701				
	16,638,290				154,700
	10,854,120		67,840		
30,000	2,345,625		9,413		17,113
	70,000				17,113
30,000	2,275,625		9,413		
4,526,700	20,765,334	82,000,000	3,113,352		34,079,587
	51,168		30,000		
	110,000				26,740,490
4,526,700	19,371,166	82,000,000	3,083,352		6,820,097
	1,233,000				519,000
	25,756,585	90,000,000	12,714,000		110,000
	60,000				
	20,452,881	48,000,000	12,655,000		
	682,000				



前年度 決算數	上年度 預算數	總分類帳科目		雜項業務費用	雜項費用
		用途別科目			
1,442,914	1,245,900	電話費			
1,637,080	1,650,000	數據通信費			
16,003,601	12,612,715	旅運費			
2,107,185	2,045,320	國內旅費			
1,405,759	2,728,000	國外旅費			
2,764		大陸地區旅費			
472,937	457,900	貨物運費			
12,014,956	7,381,495	其他旅運費			
14,090,090	10,607,422	印刷裝訂與廣告費			210,000
12,601,812	9,333,757	印刷及裝訂費			210,000
1,318,308	1,273,665	廣告費			
169,970		業務宣導費			
27,321,921	41,281,374	修理保養及保固費			4,748,034
6,545,450	9,944,284	一般房屋修護費			1,125,904
11,472,367	15,821,750	機械及設備修護費			
111,331	156,400	交通及運輸設備修護費			
9,192,773	15,358,940	什項設備修護費			3,622,130
2,685,685	2,333,138	保險費	11,358		
	8,000	一般房屋保險費			
31,645	18,250	交通及運輸設備保險費			
73,585	70,000	責任保險費			
2,580,455	2,236,888	其他保險費	11,358		
179,762,962	121,549,392	一般服務費	166,538		10,858,664
140,658	99,168	佣金、匯費、經理費及手續費			
31,486,723	33,951,859	外包費	166,538		5,966,200
147,065,581	86,197,775	計時與計件人員酬金			4,892,464
1,070,000	1,300,590	體育活動費			
171,780,126	59,458,920	專業服務費	102,104		326,284
60,000	60,000	法律事務費			
99,568,749	53,464,843	講課鐘點、稿費、出席審查及查詢費	102,104		326,284
1,085,970	682,000	委託檢驗(定)試驗認證費			

# 校務發展基金

## 彙計表

113年度

單位：新臺幣元

前年度 決算數	上年度 預算數	總分類帳科目 用途別科目	本年度預算數			服務成本
			合計	本府補助收入 及學雜費等收 入	5項自籌 收入	
19,504		委託考選訓練費				
49,303,979	4,639,457	電腦軟體服務費	46,453,104	4,394,104	42,059,000	
21,741,924	612,620	其他	277,600	277,600		
629,450	880,000	公共關係費	880,000	780,097	99,903	
629,450	880,000	公共關係費	880,000	780,097	99,903	
73,817,833	59,117,000	材料及用品費	65,536,000	42,449,000	23,087,000	489,000
11,964,320	12,974,556	使用材料費	13,416,979	11,823,179	1,593,800	143,260
276,882	159,168	油脂	140,448	140,448		
11,687,438	12,815,388	設備零件	13,276,531	11,682,731	1,593,800	143,260
61,853,513	46,142,444	用品消耗	52,119,021	30,625,821	21,493,200	345,740
4,612,986	4,293,490	辦公(事務)用品	4,393,273	4,357,903	35,370	2,510
4,322,996	4,448,300	報章什誌	4,444,307	4,444,307		
3,393,661	3,230,000	農業與園藝用品及環境 美化費	3,230,000	3,230,000		
4,553,058	1,807,042	化學藥劑與實驗用品	2,044,114	2,044,114		
2,404,602	1,507,750	服裝	879,410	834,410	45,000	40,000
596,720	740,000	醫療用品(非醫療院所使 用)	752,580	752,580		
41,969,490	30,115,862	其他	36,375,337	14,962,507	21,412,830	303,230
17,888,462	16,956,000	租金與利息	18,038,000	16,728,000	1,310,000	
1,520,772	636,000	地租及水租	1,336,000	36,000	1,300,000	
1,520,772	636,000	場地租金	1,336,000	36,000	1,300,000	
	10,000	房租	5,000		5,000	
	10,000	一般房屋租金	5,000		5,000	
13,411,077	15,524,400	機器租金	15,741,289	15,741,289		
13,380,777	15,524,400	電腦租金及使用費	15,741,289	15,741,289		
30,300		機械及設備租金				
1,682,469	735,600	交通及運輸設備租金	906,000	901,000	5,000	
1,682,469	735,600	車租	906,000	901,000	5,000	
1,274,144	50,000	什項設備租金	49,711	49,711		
1,274,144	50,000	什項設備租金	49,711	49,711		
280,352,118	283,722,000	折舊、折耗及攤銷	284,403,000	277,284,000	7,119,000	
220,282,806	231,971,000	不動產、廠房及設備折舊	238,331,000	231,984,000	6,347,000	

# 校務發展基金

## 彙計表

113年度

單位：新臺幣元

試務成本	教學研究及訓輔成本	建教合作成本	推廣教育成本	學生公費及獎勵金	管理費用及總務費用
	4,394,104	42,000,000	59,000		
	167,600				110,000
					880,000
					880,000
515,000	39,407,000	19,753,000	1,310,000		2,524,000
95,000	11,587,731		405,540		140,448
					140,448
95,000	11,587,731		405,540		
420,000	27,819,269	19,753,000	904,460		2,383,552
150,000	1,860,823		32,860		2,347,080
	4,444,307				
	3,230,000				
	2,044,114				
	831,360		5,000		3,050
	752,580				
270,000	14,656,085	19,753,000	866,600		33,422
36,000	16,692,000	1,300,000	10,000		
36,000		1,300,000			
36,000		1,300,000			
			5,000		
			5,000		
	15,741,289				
	15,741,289				
	901,000		5,000		
	901,000		5,000		
	49,711				
	49,711				
	277,284,000	6,827,000	292,000		
	231,984,000	6,347,000			

前年度 決算數	上年度 預算數	總分類帳科目		雜項業務費用	雜項費用
		用途別科目			
19,504		委託考選訓練費			
49,303,979	4,639,457	電腦軟體服務費			
21,741,924	612,620	其他			
629,450	880,000	公共關係費			
629,450	880,000	公共關係費			
73,817,833	59,117,000	材料及用品費		3,000	1,535,000
11,964,320	12,974,556	使用材料費			1,045,000
276,882	159,168	油脂			
11,687,438	12,815,388	設備零件			1,045,000
61,853,513	46,142,444	用品消耗		3,000	490,000
4,612,986	4,293,490	辦公(事務)用品			
4,322,996	4,448,300	報章什誌			
3,393,661	3,230,000	農業與園藝用品及環境 美化費			
4,553,058	1,807,042	化學藥劑與實驗用品			
2,404,602	1,507,750	服裝			
596,720	740,000	醫療用品(非醫療院所使 用)			
41,969,490	30,115,862	其他		3,000	490,000
17,888,462	16,956,000	租金與利息			
1,520,772	636,000	地租及水租			
1,520,772	636,000	場地租金			
	10,000	房租			
	10,000	一般房屋租金			
13,411,077	15,524,400	機器租金			
13,380,777	15,524,400	電腦租金及使用費			
30,300		機械及設備租金			
1,682,469	735,600	交通及運輸設備租金			
1,682,469	735,600	車租			
1,274,144	50,000	什項設備租金			
1,274,144	50,000	什項設備租金			
280,352,118	283,722,000	折舊、折耗及攤銷			
220,282,806	231,971,000	不動產、廠房及設備折舊			

# 校務發展基金

## 彙計表

113年度

單位：新臺幣元

前年度 決算數	上年度 預算數	總分類帳科目 用途別科目	本年度預算數			服務成本
			合計	本府補助收入 及學雜費等收 入	5項自籌 收入	
1,449,444	3,197,000	土地改良物折舊	18,371,000	18,371,000		
109,019,324	108,725,000	一般房屋折舊	109,228,000	109,228,000		
73,790,361	79,261,000	機械及設備折舊	74,258,000	70,252,000	4,006,000	
5,721,585	5,873,000	交通及運輸設備折舊	5,724,000	5,600,000	124,000	
30,302,092	34,915,000	什項設備折舊	30,750,000	28,533,000	2,217,000	
14,413,282	14,413,000	其他折舊性資產折舊	14,400,000	14,400,000		
14,413,282	14,413,000	代管資產折舊	14,400,000	14,400,000		
45,656,030	37,338,000	攤銷	31,672,000	30,900,000	772,000	
6,661,855	4,696,000	攤銷電腦軟體費	5,099,000	4,327,000	772,000	
38,994,175	32,642,000	其他攤銷費用	26,573,000	26,573,000		
2,229,890	2,365,000	稅捐與規費(強制費)	2,532,000	54,000	2,478,000	
117,325	90,000	土地稅	175,000		175,000	
117,325	90,000	一般土地地價稅	175,000		175,000	
2,063,277	2,218,000	房屋稅	2,303,000		2,303,000	
2,063,277	2,218,000	一般房屋稅	2,303,000		2,303,000	
27,668	22,850	消費與行為稅	22,850	22,850		
4,818		營業稅				
22,850	22,850	使用牌照稅	22,850	22,850		
21,620	34,150	規費	31,150	31,150		
2,300	15,000	行政規費與強制費	13,000	13,000		
16,920	16,920	汽車燃料使用費	16,020	16,020		
2,400	2,230	其他	2,130	2,130		
95,117,687	55,099,000	會費、捐助、補助、分攤、 救助(濟)與交流活動費	71,768,000	35,070,000	36,698,000	1,027,000
235,944	149,500	會費	164,100	164,100		
235,944	149,500	學術團體會費	164,100	164,100		
90,141,217	46,706,900	捐助、補助與獎助	63,444,900	28,487,900	34,957,000	1,027,000
86,741,224	45,135,600	獎助學員生給與	61,968,522	27,061,522	34,907,000	1,027,000
3,399,993	1,571,300	其他	1,476,378	1,426,378	50,000	
4,069,605	2,142,600	補貼(償)、獎勵、慰問與救 助(濟)	2,959,000	1,218,000	1,741,000	
2,562,237	560,600	獎勵費用	1,377,000	1,218,000	159,000	
1,507,368	1,582,000	其他	1,582,000		1,582,000	

# 校務發展基金

## 彙計表

113年度

單位：新臺幣元

試務成本	教學研究及訓輔成本	建教合作成本	推廣教育成本	學生公費及獎勵金	管理費用及總務費用
	18,371,000				
	109,228,000				
	70,252,000	4,006,000			
	5,600,000	124,000			
	28,533,000	2,217,000			
	14,400,000				
	14,400,000				
	30,900,000	480,000	292,000		
	4,327,000	480,000	292,000		
	26,573,000				
	13,000				41,000
					22,850
					22,850
	13,000				18,150
	13,000				16,020
					2,130
300,000	35,083,000	23,000,000	2,545,000	7,572,000	346,000
	164,100				
	164,100				
300,000	27,105,900	23,000,000	2,545,000	7,572,000	
150,000	25,829,522	23,000,000	2,545,000	7,572,000	
150,000	1,276,378				
	2,613,000				346,000
	1,031,000				346,000
	1,582,000				



前年度 決算數	上年度 預算數	總分類帳科目		雜項業務費用	雜項費用
		用途別科目			
1,449,444	3,197,000	土地改良物折舊			
109,019,324	108,725,000	一般房屋折舊			
73,790,361	79,261,000	機械及設備折舊			
5,721,585	5,873,000	交通及運輸設備折舊			
30,302,092	34,915,000	什項設備折舊			
14,413,282	14,413,000	其他折舊性資產折舊			
14,413,282	14,413,000	代管資產折舊			
45,656,030	37,338,000	攤銷			
6,661,855	4,696,000	攤銷電腦軟體費			
38,994,175	32,642,000	其他攤銷費用			
2,229,890	2,365,000	稅捐與規費(強制費)			2,478,000
117,325	90,000	土地稅			175,000
117,325	90,000	一般土地地價稅			175,000
2,063,277	2,218,000	房屋稅			2,303,000
2,063,277	2,218,000	一般房屋稅			2,303,000
27,668	22,850	消費與行為稅			
4,818		營業稅			
22,850	22,850	使用牌照稅			
21,620	34,150	規費			
2,300	15,000	行政規費與強制費			
16,920	16,920	汽車燃料使用費			
2,400	2,230	其他			
95,117,687	55,099,000	會費、捐助、補助、分攤、 救助(濟)與交流活動費			1,895,000
235,944	149,500	會費			
235,944	149,500	學術團體會費			
90,141,217	46,706,900	捐助、補助與獎助			1,895,000
86,741,224	45,135,600	獎助學員生給與			1,845,000
3,399,993	1,571,300	其他			50,000
4,069,605	2,142,600	補貼(償)、獎勵、慰問與救 助(濟)			
2,562,237	560,600	獎勵費用			
1,507,368	1,582,000	其他			

# 校務發展基金

## 彙計表

113年度

單位：新臺幣元

前年度 決算數	上年度 預算數	總分類帳科目 用途別科目	本年度預算數			服務成本
			合計	本府補助收入 及學雜費等收 入	5項自籌 收入	
670,921	6,100,000	競賽及交流活動費	5,200,000	5,200,000		
670,921	6,100,000	交流活動費	5,200,000	5,200,000		
2,296,802		短絀、賠償與保險給付				
1,976,087		各項短絀				
1,612,423		呆帳及保證短絀				
363,664		資產短絀				
320,715		賠償給付				
320,715		一般賠償				
12,214,506	9,738,000	其他	9,931,000	6,860,000	3,071,000	
12,214,506	9,738,000	其他費用	9,931,000	6,860,000	3,071,000	
12,214,506	9,738,000	其他	9,931,000	6,860,000	3,071,000	

# 校務發展基金

## 彙計表

113年度

單位：新臺幣元

試務成本	教學研究及訓輔成本	建教合作成本	推廣教育成本	學生公費及獎勵金	管理費用及總務費用
	5,200,000				
	5,200,000				
	8,435,000				25,000
	8,435,000				25,000
	8,435,000				25,000

前年度 決算數	上年度 預算數	總分類帳科目		雜項業務費用	雜項費用
		用途別科目			
670,921	6,100,000	競賽及交流活動費			
670,921	6,100,000	交流活動費			
2,296,802		短絀、賠償與保險給付			
1,976,087		各項短絀			
1,612,423		呆帳及保證短絀			
363,664		資產短絀			
320,715		賠償給付			
320,715		一般賠償			
12,214,506	9,738,000	其他			1,471,000
12,214,506	9,738,000	其他費用			1,471,000
12,214,506	9,738,000	其他			1,471,000

# 校務發展基金

## 彙計表

113年度

單位：新臺幣元

# 臺北市立大學校務發展基金

## 員工人數彙計表

中華民國113年度

單位：人

科 目	上年度最高可 進用員額數	本年度 增減數	本年度最高可 進用員額數	增 減 原 因
合計	586	-2	584	
業務總支出部分	586	-2	584	
行銷及業務部分	411		411	
職員	411		411	
管理、研發及其他部分	175	-2	173	
職員	121		121	
駐衛警	3	-2	1	駐衛警業務委外實施計畫，減列駐衛警2人。
技工	10		10	
工友	20		20	
駕駛	1		1	
聘用	14		14	
約僱	6		6	

註：1.本表約僱、聘用係指奉准有案之約聘僱人員。

2.依照「臺北市立大學校務發展基金進用臨時人員管理要點」規定，預計進用臨時人員22人，編列於「計時與計件人員酬金」項下。

3.本府教育局委託辦理「臺北市運動資訊整合平台計畫」，預計進用臨時人員2人，經費由臺北市地方教育發展基金支應。

4.本年度辦理校園清潔維護及駐衛保全等勞務承攬，人力預計為62人，編列於「外包費」項下。

本 頁 空 白



科 目	合計	正式 員額 薪資	聘僱 人員 薪資	加(夜) 班費	津貼	獎 金			
						年終 獎金	考績 獎金	績效 獎金	其他
合計	931,251,000	577,134,434	13,710,480	14,176,311		72,026,342	10,280,371		
業務總支出部分	931,251,000	577,134,434	13,710,480	14,176,311		72,026,342	10,280,371		
服務成本	290,000			290,000					
正式人員	290,000			290,000					
試務成本	70,000			70,000					
正式人員	70,000			70,000					
教學研究及訓輔 成本	739,577,000	477,425,093		8,046,806		59,825,463			
正式人員	739,577,000	477,425,093		8,046,806		59,825,463			
建教合作成本	24,506,000								
正式人員	24,506,000								
推廣教育成本	61,000			61,000					
正式人員	61,000			61,000					
管理費用及總務 費用	165,980,000	99,709,341	13,710,480	4,941,505		12,200,879	10,280,371		
正式人員	152,269,520	99,709,341		4,941,505		12,200,879	10,280,371		
聘僱人員	13,710,480		13,710,480						
雜項業務費用	5,000			5,000					
正式人員	5,000			5,000					
雜項費用	762,000			762,000					
正式人員	762,000			762,000					

註：1.依照「臺北市立大學校務發展基金進用臨時人員管理要點」規定，預計進用臨時人員22人，計經費12,119,164元，編列於「計時與計件人員酬金」項下。

2.本年度辦理校園清潔維護及駐衛保全等勞務承攬，人力預計為62人，計經費33,840,896元，編列於「外包費」項下。

# 校務發展基金

## 彙計表

113年度

單位：新臺幣元

退休及卹償金		資遣費	福 利 費					提繳費	兼任人員用人費用
退休金	卹償金		分擔保險費	傷病醫藥費	提撥福利金	員工通勤交通費	其他福利費		
59,336,038			56,152,720	1,153,500		4,648,896	13,456,172		109,175,736
59,336,038			56,152,720	1,153,500		4,648,896	13,456,172		109,175,736
49,075,189			45,786,513	723,500		3,144,528	10,880,172		84,669,736
49,075,189			45,786,513	723,500		3,144,528	10,880,172		84,669,736
									24,506,000
									24,506,000
10,260,849			10,366,207	430,000		1,504,368	2,576,000		
10,260,849			10,366,207	430,000		1,504,368	2,576,000		

區分及職稱	人數	擔任工作	聘用或約僱 起訖期間	薪點	年需經費
合計	20				13,710,480
聘用人員小計	14				9,938,125
專業人員	14				9,938,125
聘用人員	1	辦理校園安全業務	113.01.01~113.12.31	328	676,340
聘用人員	3	辦理宿舍業務	113.01.01~113.12.31	376	2,313,249
聘用人員	3	辦理身心障礙學生輔導業務	113.01.01~113.12.31	328	2,029,020
聘用人員	1	辦理學生輔導業務	113.01.01~113.12.31	344	708,792
聘用人員	1	辦理學生輔導業務	113.01.01~113.12.31	360	768,828
聘用人員	1	辦理身心障礙學生輔導業務	113.01.01~113.12.31	344	736,536
聘用人員	4	辦理宿舍業務	113.01.01~113.12.31	328	2,705,360
約僱人員小計	6				3,772,355
約僱人員	1	救生員-游泳池意外傷害 救護工作	113.01.01~113.12.31	330	679,850
約僱人員	5	辦理校園安全業務	113.01.01~113.12.31	300	3,092,505

# 校務發展基金

## 人員明細表

113年度

單位：新臺幣元

小計	月 支				經費來源 及其科目
	折合 金額	勞保 保險費	健康 保險費	離職 儲金	
51,044	42,541	3,731	2,138	2,634	管理費用及總務費用
174,483	146,301	11,682	7,392	9,108	管理費用及總務費用
153,132	127,623	11,193	6,414	7,902	管理費用及總務費用
53,489	44,616	3,894	2,231	2,748	管理費用及總務費用
57,994	48,600	3,894	2,464	3,036	管理費用及總務費用
55,573	46,440	3,894	2,347	2,892	管理費用及總務費用
204,176	170,164	14,924	8,552	10,536	管理費用及總務費用
51,304	42,801	3,731	2,138	2,634	管理費用及總務費用
233,390	194,550	17,045	9,765	12,030	管理費用及總務費用

# 臺北市立大學校務發展基金

## 資產折舊明細表

中華民國113年度

單位：新臺幣千元

項 目	合 計	不動產、廠房及設備							投資性不動產	其他
		土地改良物	房屋及建築	機械及設備	交通及運輸設備	什項設備	租賃資產	租賃權益改良		
前年度決算資產原值	31,103,345	64,627	6,521,112	1,269,145	137,538	712,083				22,398,840
上年度預計新增資產原值	72,781	45,224	19,003	21,651	-2,927	-10,170				
本年度預計新增資產原值	71,186		47,649	11,894	6,666	4,977				
資產重估增值額										
本年度(12月底止)資產總額	31,247,312	109,851	6,587,764	1,302,690	141,277	706,890				22,398,840
折舊方法		直線法	直線法	直線法	直線法	直線法				直線法
折舊率		16.72	1.66	5.70	4.05	4.35				0.06
本年度應提折舊額	252,731	18,371	109,228	74,258	5,724	30,750				14,400
教學研究及訓輔成本	246,384	18,371	109,228	70,252	5,600	28,533				14,400
建教合作成本	6,347			4,006	124	2,217				

註：預算數細數之和與總數或略有出入，係四捨五入關係。

# 臺北市立大學校務發展基金

## 增購及汰舊換新各種公務車輛明細表

中華民國113年度

單位：新臺幣千元

項 目	單位	合 計		增 購 部 分		汰 舊 換 新 部 分		說 明
		數量	金額	數量	金額	數量	金額	
合 計		1	130			1	130	
電動公務機車	輛	1	130			1	130	汰換102年度購置 重型公務機車。

註：1.本表數據為全部版。

車輛明

中華民國

工作計畫別	車輛種類	車號	廠牌及引擎號碼	購置年月	汽缸總排氣量(立方公分)	合計	牌照稅(全年)	燃料使用費(全年)
合計	車輛4輛					352,822	22,850	16,020
	大客車1輛							
	客貨兩用車1輛							
	電動公務機車1輛							
	小客車1輛							
管理費用及總務費用	大客車	051-WF	三菱4P10-B42156	201504	2,998	131,651	4,500	5,040
	客貨兩用車	AAN-8591	中華4G64C030932	201310	2,000	107,535	11,230	6,180
	電動公務機車(汰換)	AAA7955	113年度汰換	2024		2,411		
	小客車	3070-QH	福特B2533559S	201108	1,800	111,225	7,120	4,800

註：本表數據為全部版。

# 校務發展基金

## 細表

113年度

單位：新臺幣元

油料費(全年)			液化石油氣(全年)			修護費	檢驗執照及保險費
數量 (公升)	單價	金額	數量 (公升)	單價	金額		
		140,448				154,700	18,804
2,160	27.6	59,616				51,000	11,495
1,200	29.8	35,760				51,000	3,365
						1,700	711
1,440	31.3	45,072				51,000	3,233



本 頁 空 白

# 臺北市立大學校務發展基金

## 5年來主要營運項目分析表

中華民國113年度

單位：新臺幣千元

年 度 及 項 目	單 位	數 量	單位成本(元)或 平均利(費)率	預(決)算數	說 明
(本)年度預算數					
教學訓輔	人	7,674	165,321.87	1,268,680	
(上)年度預算數					
教學訓輔	人	7,696	156,806.05	1,206,779	
(前)年度決算數					
教學訓輔	人	7,755	165,214.89	1,281,241	
(110)年度決算數					
教學訓輔	人	7,854	162,498.37	1,276,262	
(109)年度決算數					
教學訓輔	人	7,733	164,299.63	1,270,529	

計畫、項目 及計畫期間	計畫內容	全程計畫 總金額	分 年	
			以前年度 預算數	113年度
合計		782,673,000	88,600,500	154,475,677
固定資產建設改良擴充		779,673,000	87,600,000	153,566,000
專案計畫		779,673,000	87,600,000	153,566,000
(一) 職能發展學院北 市大學生宿舍參建工程		779,673,000	87,600,000	153,566,000
1.職能發展學院北 市大學生宿舍參建工程(委 託技術服務費與專案管理 費) (110-115年度)	為提升本校天母校區學生住宿需求，參與市府EOD計畫案，因應本校學生宿舍需求以及適逢職能學院學員宿舍改建契機納入地區所需公共設施由勞動局(職能發展學院)主辦進行整體規劃，本校參建學生宿舍以提升學生住宿率及改善設施品質並解決宿舍床位不足窘境。	25,886,000	14,817,000	1,834,000
2.職能發展學院北 市大學生宿舍參建工程(工 程費) (111-115年度)	為提升本校天母校區學生住宿需求，參與市府EOD計畫案，因應本校學生宿舍需求以及適逢職能發展學院宿舍改建契機納入地區所需公共設施由勞動局(職能發展學院)主辦進行整體規劃，本校參建學生宿舍以提升學生住宿率及改善設施品質並解決宿舍床位不足窘境。	753,787,000	72,783,000	151,732,000
各項成本費用		3,000,000	1,000,500	909,677
(一) 雲端儲存空間方 案(資訊專案) (112-114年度)	提供本校教職員生雲端儲存空間，確保本校行政與教學正常運作。	3,000,000	1,000,500	909,677

註：本表數據為全部版。

# 校務發展基金

## 年資金需求表

113年度

單位：新臺幣元

資 金 需 求 表					備 註
114年度	115年度	116年度	117年度	118年度以後	
297,507,823	242,089,000				
296,418,000	242,089,000				
296,418,000	242,089,000				
296,418,000	242,089,000				
2,984,000	6,251,000				
293,434,000	235,838,000				
1,089,823					
1,089,823					

## 固定資產建設改良擴

中華民國

計畫名稱	合計		自有資產			
	金額	%	小計		營運資金	出售 不適用資產
			金額	%		
合計	264,539,000	100.00	264,539,000	100.00	108,173,000	
專案計畫	156,366,000	59.11	156,366,000	59.11		
繼續性計畫	153,566,000	58.05	153,566,000	58.05		
(一) 職能發展學院北市大學生宿舍參建工程	153,566,000	58.05	153,566,000	58.05		
1. 職能發展學院北市大學生宿舍參建工程(委託技術服務費與專案管理費)	1,834,000	0.69	1,834,000	0.69		
2. 職能發展學院北市大學生宿舍參建工程(工程費)	151,732,000	57.36	151,732,000	57.36		
新興計畫	2,800,000	1.06	2,800,000	1.06		
(一) 綜合教學大樓工程	2,800,000	1.06	2,800,000	1.06		
1. 綜合教學大樓工程(規劃費)	2,800,000	1.06	2,800,000	1.06		
一般建築及設備計畫	108,173,000	40.89	108,173,000	40.89	108,173,000	
一次性項目	108,173,000	40.89	108,173,000	40.89	108,173,000	
房屋及建築	47,649,000	18.01	47,649,000	18.01	47,649,000	
機械及設備	31,538,000	11.92	31,538,000	11.92	31,538,000	
交通及運輸設備	9,291,000	3.51	9,291,000	3.51	9,291,000	
什項設備	19,695,000	7.45	19,695,000	7.45	19,695,000	

# 校務發展基金

## 充資金來源明細表

113年度

單位：新臺幣元

金		外 借 資 金			
公庫撥款	其 他	小 計		國內借款	國外借款
		金 額	%		
156,366,000					
156,366,000					
153,566,000					
153,566,000					
1,834,000					
151,732,000					
2,800,000					
2,800,000					
2,800,000					

## 固定資產建設改良擴充

中華民國

計畫名稱	全 部					
	投資 總額	資 金 來 源				外借 資金
		自 有 資 金			其他	
		營運資金	出售不適用資產	公庫撥款		
合計	890,646,000	108,173,000		782,473,000		
專案計畫	782,473,000			782,473,000		
繼續性計畫	779,673,000			779,673,000		
(一) 職能發展 學院北市大學生 宿舍參建工程	779,673,000			779,673,000		
1.職能發展 學院北市大 學生宿舍參 建工程(委託 技術服務費 與專案管理 費)	25,886,000			25,886,000		
2.職能發展 學院北市大 學生宿舍參 建工程(工程 費)	753,787,000			753,787,000		
新興計畫	2,800,000			2,800,000		
(一) 綜合教學 大樓工程	2,800,000			2,800,000		
1.綜合教學 大樓工程(規 劃費)	2,800,000			2,800,000		
一般建築及設備計畫	108,173,000	108,173,000				
一次性項目	108,173,000	108,173,000				
房屋及建築	47,649,000	47,649,000				
機械及設備	31,538,000	31,538,000				
交通及運輸設備	9,291,000	9,291,000				
什項設備	19,695,000	19,695,000				

註：本表數據為全部版。

# 校務發展基金

## 計畫預期進度明細表

113年度

單位：新臺幣元

計 畫					預 算 數			
目標 能量	進度 起訖 年月	資金 成本 率%	現值 報酬 率%	收回 年限 (年)	本年度		截至本年度累計	
					金額	占全部 計畫%	金額	占全部 計畫%
提升安全便利之住宿環境 與設施	110.01- 115.12				264,539,000	29.70	352,139,000	39.54
					156,366,000	19.98	243,966,000	31.18
					153,566,000	19.70	241,166,000	30.93
					153,566,000	19.70	241,166,000	30.93
					1,834,000	7.08	16,651,000	64.32
提升安全便利之住宿環境 與設施	111.01- 115.12				151,732,000	20.13	224,515,000	29.78
提高教學品質，帶動教育 革新。	113.01- 113.12				2,800,000	100.00	2,800,000	100.00
					2,800,000	100.00	2,800,000	100.00
					2,800,000	100.00	2,800,000	100.00
					108,173,000	100.00	108,173,000	100.00
					108,173,000	100.00	108,173,000	100.00
提高教學品質，帶動教育 革新。	113.01- 113.12				47,649,000	100.00	47,649,000	100.00
提高教學品質，帶動教育 革新。	113.01- 113.12				31,538,000	100.00	31,538,000	100.00
提高教學品質，帶動教育 革新。	113.01- 113.12				9,291,000	100.00	9,291,000	100.00
提高教學品質，帶動教育 革新。	113.01- 113.12				19,695,000	100.00	19,695,000	100.00



科 目	預定完成 工作總數		合辦單位	分攤方式	分攤比 率%	總經費
	單位	數量				
房屋及建築						3,322,255,000
職能發展學院北市大學生宿舍參建工程(委託技術服務費)						93,003,000
	式	1.00	臺北市職能發展學院	依建造費用比例	80.42	74,791,000
	式	1.00	臺北市立大學	依建造費用比例	19.58	18,212,000
職能發展學院北市大學生宿舍參建工程(工程專案管理費)						32,546,000
	式	1.00	臺北市職能發展學院	依建造費用比例	76.42	24,872,000
	式	1.00	臺北市立大學	依建造費用比例	23.58	7,674,000
職能發展學院北市大學生宿舍參建工程(工程費)						3,196,706,000
	式	1.00	臺北市職能發展學院	依建造費用比例	76.42	2,442,919,000
	式	1.00	臺北市立大學	依建造費用比例	23.58	753,787,000

註：本表數據為全部版。

# 校務發展基金

## 分攤表

113年度

單位：新臺幣元

分 攤 標 準				說 明
設備及投資				
合計	施工費用	工程管理費	委外費用	
649,024,000	639,660,000	2,000	9,362,000	本工程由臺北市職能發展學院主辦，原為110-114年度連續性計畫，修正為110-115年度連續性計畫，總委託技術服務費為93,003,000元，職能發展學院與本校依建造費用比例分攤經費。
9,360,000			9,360,000	
7,527,000			7,527,000	
1,833,000			1,833,000	
2,000			2,000	
1,000			1,000	
1,000			1,000	
639,662,000	639,660,000	2,000		本工程由臺北市職能發展學院主辦，原為110-114年度連續性計畫，修正為110-115年度連續性計畫，總工程專案管理費32,546,000元，職能發展學院與本校依建造費用比例分攤經費。
487,930,000	487,929,000	1,000		
151,732,000	151,731,000	1,000		
				本工程由臺北市職能發展學院主辦，原為111-114年度連續性計畫，修正為111-115年度連續性計畫，總工程費為3,196,706,000元，其中總施工費3,178,745,000元及總工程管理費17,961,000元，職能發展學院與本校依建造費用比例分攤經費。

# 臺北市立大學校務發展基金

## 臺北市市立大學校院校務發展基金收支保管及運用自治條例

中華民國 97 年 6 月 20 日

臺北市議會第 10 屆第 6 次臨時大會第 5 次會議三讀審議通過

第一條 臺北市為因應高等教育發展趨勢，提昇教育品質，增進教育績效，特依教育經費編列與管理法第十四條及預算法第九十六條第二項準用同法第二十一條規定，制定本自治條例。臺北市各市立大學校院（以下簡稱各校）應設置校務發展基金；其收支、保管及運用，除法規另有規定外，依本自治條例之規定。

第二條 校務發展基金為預算法第四條第一項第二款第四目所定之作業基金，以臺北市政府教育局為主管機關，各校為管理機關。

第三條 校務發展基金之收支、保管及運用，各校應設管理委員會管理，並由校務會議下設之經費稽核委員會監督。前項管理委員會置委員七人至十五人，由校長任召集人，其中不兼行政職務之教師代表不得少於三分之一，必要時，得聘請校外專業人士參與。委員任期二年，由校長遴選，提經校務會議同意後聘任之。第一項之經費稽核委員會置委員七人至十五人，由校務會議成員中推選產生，其中不兼行政職務之教師代表不得少於三分之一。但成員不得與管理委員會之成員重疊。

第一項之管理及監督辦法，由主管機關定之。

第四條 校務發展基金之資金來源如下：

- 一 學雜費收入。
- 二 推廣教育收入。
- 三 建教合作收入。
- 四 場地設備管理收入。
- 五 依預算程序撥充之款項收入。
- 六 中央政府補助之款項收入。
- 七 校務發展基金孳息收入。
- 八 捐贈收入。
- 九 其他收入。

前項第五款依預算程序撥充之款項收入，由主管機關依預算程序辦理。

## 臺北市立大學校務發展基金

### 臺北市市立大學校院校務發展基金收支保管及運用自治條例

第五條 校務發展基金之資金用途如下：

- 一 教學及學生獎助金支出。
- 二 研究支出。
- 三 推廣教育支出。
- 四 建教合作支出。
- 五 增置、擴充或改良資產支出。
- 六 其他與校務發展基金業務有關之支出。

第六條 校務發展基金之投資應注重收益性、安全性及流動性，其得投資之項目如下：

- 一 存放公民營金融機構。
- 二 購買公債、國庫券或其他短期票券。
- 三 以研究成果或技術作價投資於與校務或研究相關之公司與企業。

第七條 校務發展基金預算之編製，應審酌基金之財務及預估收支情形，並以維持基金收支平衡或有賸餘為原則。

第八條 校務發展基金之會計事務，應由主管機關統一訂定會計制度，供各校據以辦理。

第九條 校務發展基金資金之存儲，依臺北市市庫自治條例有關規定辦理並循環運用。

第十條 校務發展基金應編列附屬單位預算。

前項預算之編製與執行、決算之編造及會計事務之處理，除捐贈收入、場地設備管理收入、推廣教育收入、建教合作收入及依第六條規定所為投資取得之有關收益外，應依預算法、會計法、決算法及相關法規規定辦理。

前項之收入及收益應由各校自行訂定收支管理要點，報經主管機關備查後實施，並受主管機關之監督。

各校應於會計年度結束後，將第二項收入及收益使用情形及辦理結果送臺北市議會備查。

第十一條 校務發展基金無存續必要時，應予結束，並辦理決算，其餘存權益應解繳市庫。

第十二條 本自治條例自公布日施行。