

臺北市交通統計月報

MONTHLY STATISTICAL REPORT OF TRANSPORTATION

TAIPEI CITY



第 279 期

中華民國 100 年 12 月

December 2011



臺北市政府交通局編印

TAIPEI CITY DEPARTMENT OF TRANSPORTATION

中華民國 101 年 1 月出版

臺北市交通統計月報

MONTHLY STATISTICAL REPORT OF TRANSPORTATION TAIPEI CITY

目 錄 CONTENTS

| | |
|--|---|
| 1.臺北市機動車輛登記數..... 4 | 1.Number of Registered Motor Vehicles in Taipei..... 4 |
| 2.臺北市汽車運輸業概況..... 6 | 2.Status of Motor Carrier Industry in Taipei..... 6 |
| 3.臺北市領有駕駛執照數..... 8 | 3.Number of Licensed Drivers in Taipei..... 8 |
| 4.臺北市處理違反道路交通管理事件概況 (條例 12-68)..... 10 | 4.Records of Offenses Against Traffic Regulation in Taipei (Article 12-68) 10 |
| 5.臺北市處理違反道路交通管理事件概況 (條例 69-84)..... 12 | 5.Records of Offenses Against Traffic Regulation in Taipei (Article 69-84)..... 12 |
| 6.臺北市停車位數..... 14 | 6.Number of Parking Spaces in Taipei..... 14 |
| 7.臺北市停車管理工程處收費停車場概況. 16 | 7.Municipal Charge Parking Lots in Taipei..... 16 |
| 8.臺北市車輛拖吊情形..... 20 | 8.Statistic of Towed Vehicle in Taipei..... 20 |
| 9.臺北市列管(死亡)交通事故..... 22 | 9.Fatal Traffic Accidents in Taipei..... 22 |
| 10.臺北市車輛行車事故鑑定情形..... 28 | 10.Appraisalment of Traffic Accidents in Taipei..... 28 |
| 11.臺北市舉發違反道路交通管理事件..... 30 | 11.Traffic Regulation Violations in Taipei..... 30 |
| 12.臺北市聯營公車行車效率..... 34 | 12.Operation Efficiency of City Bus in Taipei..... 34 |
| 13.臺北市小型公車行車效率..... 36 | 13.Operation Efficiency of Mini-Bus in Taipei..... 36 |
| 14.臺北市復康小型公車行車效率..... 38 | 14.Operation Efficiency of Dial-a-Ride in Taipei..... 38 |
| 15.臺北市聯營公車行車肇事案件..... 40 | 15.Accidents of City Bus in Taipei..... 40 |
| 16.臺北市聯營公車行車肇事原因分析..... 42 | 16.City Bus Accident Causes in Taipei..... 42 |
| 17.臺北捷運各站旅運量..... 44 | 17.Passenger Volume at Taipei Rapid Transit Stations.... 44 |
| 18.臺北捷運營運概況..... 46 | 18.Operation of Taipei Rapid Transit System..... 46 |
| 19.悠遊卡發行、交易概況－交通領域..... 48 | 19.Circulation and Transactions of EasyCard..... 48 |
| 20.臺北市藍色公路營運概況..... 50 | 20.Taipei City River Cruise Services..... 50 |
| 21.貓空纜車營運概況..... 52 | 21.Operation of the Maokong Gondola..... 52 |
| 22.臺北市道路交通安全講習及汽車駕駛訓 練成果..... 54 | 22.Traffic Safety Lecture and Driver Training for Motor Drivers in Taipei City 54 |
| 23.臺北市與新北市、臺中市、臺南市、高雄 市機動車輛比較..... 56 | 23.Comparison of Motor Vehicles among Taipei City, New Taipei City, Taichung City, Tainan City and Kaohsiung City 56 |
| 24.臺北市與新北市、臺中市、臺南市、高雄 市列管交通事故比較..... 58 | 24.Comparison of the Fatal Traffic Accidents among Taipei City, New Taipei City, Taichung City, Tainan City and Kaohsiung City..... 58 |
| 25.臺北市重要交通設施..... 60 | 25.Key Traffic Facilities in Taipei City..... 60 |

凡 例

- 一、本月報所載資料均由本局及相關機關提供，資料來源分別註明於各表下，以利查考。
- 二、各表如有更新數字均予修正，凡與前期內容不同者，悉以本期所列數字為準。
- 三、本月報數字欄所用符號代表意義如下：「—」表示無資料；「- -」表示無意義數值；
「…」表示數值不明或尚未產生；「0」表示未及半單位；「Ⓡ」表示修正數；
「Ⓟ」表示初步統計數；表中括號（）內係增減值或增減百（千）分點。
- 四、本刊內容目前已置於網際網路，網址<http://www.dot.taipei.gov.tw/>



臺北市交通訊息

◎大眾運輸

100年1至12月臺北市聯營公車累計載客6億4,104萬人次，平均每日載客175.6萬人次，較上年同期176萬人次減少0.2%。100年1至12月臺北捷運累計載客5億6,640萬人次，平均每日載客155.2萬人次，較上年同期138.5萬人次增加12.1%。以包含公車與捷運之大眾運輸來比較，100年1至12月平均每日載客330.8萬人次，較上年同期314.4萬人次增加5.2%。

◎車輛違規

100年1至12月臺北市共舉發違反道路交通管理事件223.8萬件，較上年同期290.8萬件減少23.0%；其中汽車之違規案137.1萬件，較上年同期減少18.2%，機車77.4萬件，較上年同期減少27.3%，其他9.3萬件，較上年同期減少44.3%。

汽車違規案件最多前3項分別為違規停車占45.4%、違反速率規定行駛占25.3%、闖紅燈占2.7%，此3項約占汽車違規舉發數七成三。機車違規以違規停車占32.0%最多，其次違反速率規定行駛占23.8%，爭道行駛占8.1%居第3，合計約占機車違規舉發數六成四。

◎交通事故

經初步統計，100年1至12月臺北市轄內計發生80件A1類死亡交通事故，造成81死，與上年同期相較，發生件數減少4件，死亡人數減少4人；肇事主因以未注意車前狀況、搶越行人穿越道各13件最多，分別造成13死5傷及13死3傷，其次違反號誌管制8件，造成9死5傷，再其次未依規定讓車6件，造成6死3傷。死亡人數按使用交通工具分，機車52人、行人22人、自用小客車3人、自行車3人、營業小客車1人。

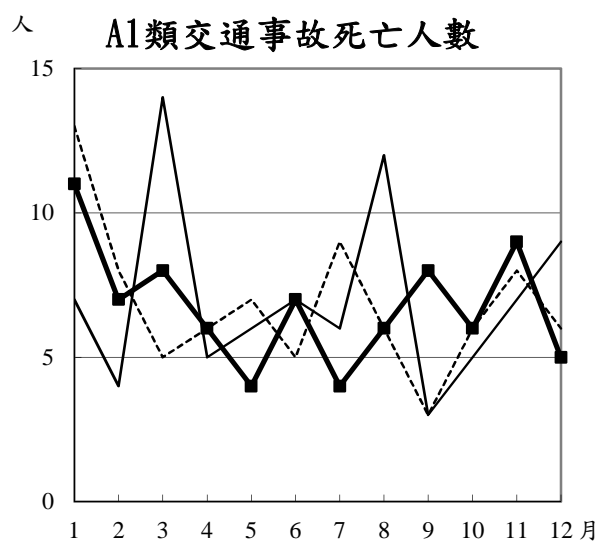
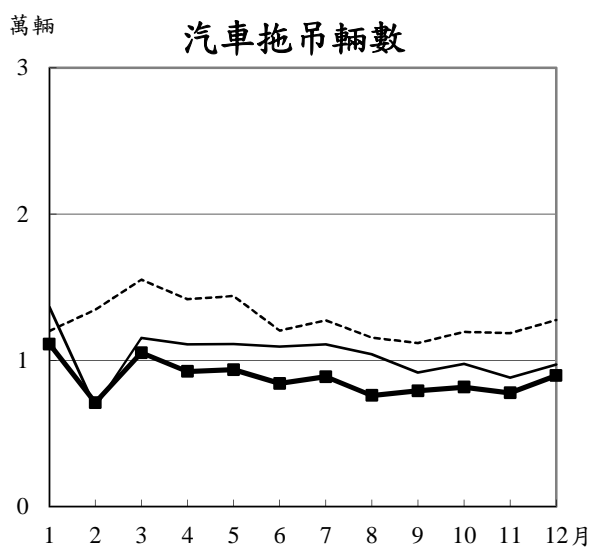
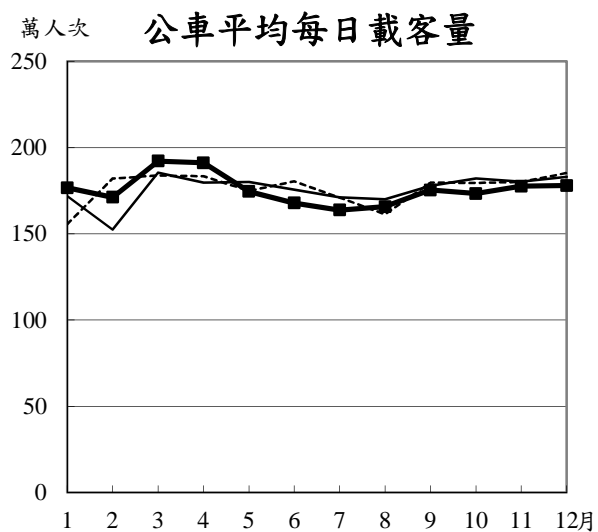
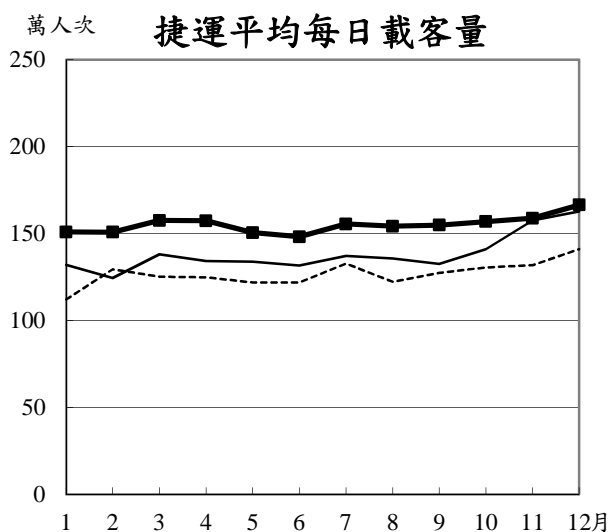
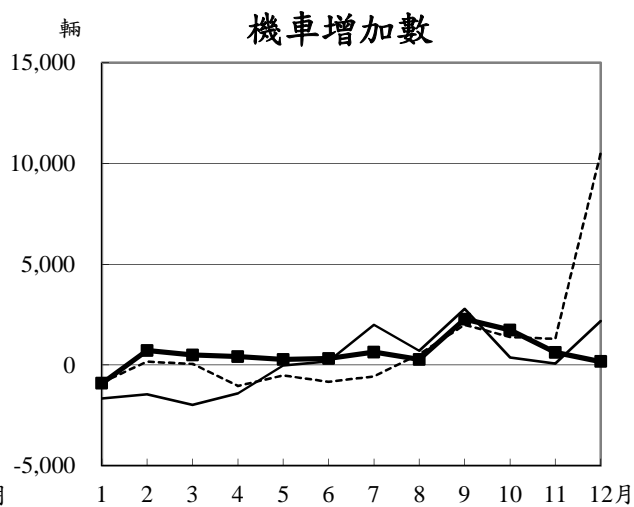
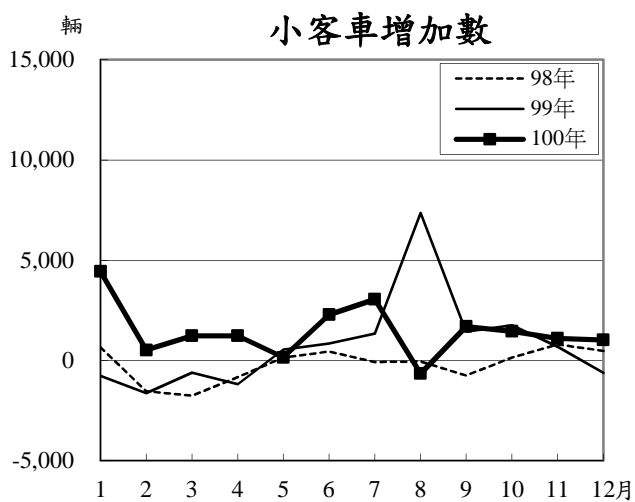

1. 臺北市機動車輛登記數

單位：輛

| 年(月)底別 End of Year(Month) | | 總 計 | | 汽 車 | | | | | | |
|------------------------------|------------------|-------------|-------------------------|---------|--------------|------------------|----------------|----------------------|------------------|----------------|
| | | | | 計 | 大 客 車 Bus | | | 大 貨 車 Heavy Truck | | |
| | | Grand Total | 成長率 (%) Growth(%) | | Total | 小 計 Sub-Total | 自 用 Private | 營 業 Business | 小 計 Sub-Total | 自 用 Private |
| 89年底 | End of 2000 | 1,625,526 | 2.68 | 666,513 | 6,212 | 523 | 5,689 | 6,338 | 3,293 | 3,045 |
| 90年底 | End of 2001 | 1,637,348 | 0.73 | 667,179 | 6,366 | 504 | 5,862 | 6,240 | 3,372 | 2,868 |
| 91年底 | End of 2002 | 1,649,219 | 0.73 | 677,651 | 6,161 | 450 | 5,711 | 5,961 | 3,222 | 2,739 |
| 92年底 | End of 2003 | 1,688,726 | 2.40 | 694,390 | 6,014 | 420 | 5,594 | 5,963 | 3,278 | 2,685 |
| 93年底 | End of 2004 ③ | 1,726,699 | 2.25 | 708,315 | 6,148 | 378 | 5,770 | 5,856 | 3,124 | 2,732 |
| 94年底 | End of 2005 | 1,756,480 | 1.72 | 725,508 | 6,264 | 296 | 5,968 | 5,994 | 3,237 | 2,757 |
| 95年底 | End of 2006 | 1,777,903 | 1.22 | 731,755 | 6,237 | 280 | 5,957 | 6,350 | 3,589 | 2,761 |
| 96年底 | End of 2007 | 1,791,939 | 0.79 | 728,277 | 6,319 | 275 | 6,044 | 6,475 | 3,791 | 2,684 |
| 97年底 | End of 2008 | 1,798,284 | 0.35 | 717,624 | 6,301 | 257 | 6,044 | 6,434 | 3,899 | 2,535 |
| 98年底 | End of 2009 | 1,814,114 | 0.88 | 721,326 | 6,373 | 284 | 6,089 | 6,236 | 3,865 | 2,371 |
| 99年底 | End of 2010 | 1,819,685 | 0.31 | 725,121 | 6,919 | 276 | 6,643 | 6,231 | 3,966 | 2,265 |
| 12月底 | End of Dec. | 1,819,685 | 0.08 | 725,121 | 6,919 | 276 | 6,643 | 6,231 | 3,966 | 2,265 |
| 100年底 | End of 2011 | 1,845,686 | 1.43 | 744,108 | 7,135 | 275 | 6,860 | 6,292 | 4,032 | 2,260 |
| 1月底 | End of Jan. | 1,823,462 | 0.21 | 729,810 | 6,912 | 277 | 6,635 | 6,224 | 3,961 | 2,263 |
| 2月底 | End of Feb. | 1,824,843 | 0.08 | 730,474 | 6,917 | 276 | 6,641 | 6,240 | 3,979 | 2,261 |
| 3月底 | End of Mar. | 1,826,745 | 0.10 | 731,882 | 6,917 | 275 | 6,642 | 6,241 | 3,977 | 2,264 |
| 4月底 | End of Apr. | 1,828,476 | 0.09 | 733,195 | 6,970 | 273 | 6,697 | 6,233 | 3,974 | 2,259 |
| 5月底 | End of May | 1,829,019 | 0.03 | 733,464 | 6,949 | 273 | 6,676 | 6,226 | 3,970 | 2,256 |
| 6月底 | End of June | 1,831,524 | 0.14 | 735,650 | 6,931 | 272 | 6,659 | 6,253 | 4,002 | 2,251 |
| 7月底 | End of July | 1,835,329 | 0.21 | 738,819 | 6,939 | 271 | 6,668 | 6,267 | 4,013 | 2,254 |
| 8月底 | End of Aug. | 1,834,903 | -0.02 | 738,121 | 6,958 | 274 | 6,684 | 6,275 | 4,025 | 2,250 |
| 9月底 | End of Sep. | 1,839,133 | 0.23 | 740,078 | 7,026 | 275 | 6,751 | 6,288 | 4,028 | 2,260 |
| 10月底 | End of Oct. | 1,842,373 | 0.18 | 741,581 | 7,025 | 274 | 6,751 | 6,298 | 4,032 | 2,266 |
| 11月底 | End of Nov. | 1,844,292 | 0.10 | 742,881 | 7,111 | 274 | 6,837 | 6,303 | 4,034 | 2,269 |
| 12月底 | End of Dec. | 1,845,686 | 0.08 | 744,108 | 7,135 | 275 | 6,860 | 6,292 | 4,032 | 2,260 |
| 松山區 | Songshan Dist. | 148,194 | 0.16 | 73,879 | 635 | 12 | 623 | 1,178 | 374 | 804 |
| 信義區 | Xinyi Dist. | 145,995 | 0.03 | 55,269 | 173 | 13 | 160 | 776 | 445 | 331 |
| 大安區 | Daan Dist. | 187,216 | 0.00 | 95,879 | 351 | 36 | 315 | 490 | 466 | 24 |
| 中山區 | Zhongshan Dist. | 190,525 | 0.18 | 95,780 | 1,894 | 38 | 1,856 | 1,121 | 799 | 322 |
| 中正區 | Zhongzheng Dist. | 117,902 | -0.02 | 48,609 | 759 | 90 | 669 | 393 | 318 | 75 |
| 大同區 | Datong Dist. | 103,958 | 0.06 | 32,755 | 210 | 4 | 206 | 423 | 322 | 101 |
| 萬華區 | Wanhua Dist. | 145,244 | 0.03 | 37,641 | 14 | 1 | 13 | 238 | 153 | 85 |
| 文山區 | Wenshan Dist. | 164,995 | 0.01 | 61,667 | 328 | 14 | 314 | 289 | 245 | 44 |
| 南港區 | Nangang Dist. | 84,092 | 0.08 | 30,734 | 21 | 11 | 10 | 228 | 138 | 90 |
| 內湖區 | Neihu Dist. | 189,785 | 0.22 | 83,448 | 1,217 | 7 | 1,210 | 465 | 327 | 138 |
| 士林區 | Shilin Dist. | 198,208 | -0.01 | 69,976 | 1,393 | 25 | 1,368 | 508 | 276 | 232 |
| 北投區 | Beitou Dist. | 169,572 | 0.12 | 58,471 | 140 | 24 | 116 | 183 | 169 | 14 |

資料來源：交通部公路總局臺北市區監理所

附註：①96年10月起重型機車分為普通、250c.c~未滿550c.c及550c.c以上3種。

②97年8月起含小型輕機。

1. Number of Registered Motor Vehicles in Taipei

Unit: Car

| Automobile | | | | | | | 機車 Motorcycle | | | | |
|-----------------|---------------|---------------------|--------------------|---------------|---------------------|--|---------------|--------------------|------------------------|-----------------------|------------------------|
| 小客車 Sedan | | | 小貨車 Light Truck | | | 特種車 Specially Constructed Vehicle | 計 Total | 重型 ① Over 50c.c | | | 輕型 ② Under 50c.c |
| 小計 Sub-Total | 自用 Private | 營業 ④ Business | 小計 Sub-Total | 自用 Private | 營業 ④ Business | | | 550c.c 以上 | 250c.c-未 滿550c.c | 普通 | |
| | | | | | | | | 550c.c and over | 250c.c-under 550c.c | 50c.c-under 250c.c | |
| 595,742 | 559,056 | 36,686 | 50,195 | 48,277 | 1,918 | 8,026 | 959,013 | | 572,469 | 386,544 | |
| 595,614 | 559,221 | 36,393 | 50,508 | 48,527 | 1,981 | 8,451 | 970,169 | | 590,065 | 380,104 | |
| 606,839 | 571,394 | 35,445 | 50,647 | 48,450 | 2,197 | 8,043 | 971,568 | 638 | 602,728 | 368,202 | |
| 622,195 | 587,958 | 34,237 | 52,062 | 49,861 | 2,201 | 8,156 | 994,336 | 1,423 | 629,642 | 363,271 | |
| 635,189 | 577,435 | 57,754 | 53,339 | 47,958 | 5,381 | 7,783 | 1,018,384 | 2,087 | 663,061 | 353,236 | |
| 650,519 | 584,019 | 66,500 | 55,028 | 47,011 | 8,017 | 7,703 | 1,030,972 | 2,670 | 690,426 | 337,876 | |
| 654,854 | 584,095 | 70,759 | 56,657 | 45,968 | 10,689 | 7,657 | 1,046,148 | 3,346 | 719,066 | 323,736 | |
| 650,181 | 576,173 | 74,008 | 57,805 | 44,458 | 13,347 | 7,497 | 1,063,662 | 3,299 | 569 | 751,916 | 307,878 |
| 639,709 | 566,651 | 73,058 | 58,019 | 43,074 | 14,945 | 7,161 | 1,080,660 | 3,796 | 543 | 783,929 | 292,392 |
| 637,354 | 564,458 | 72,896 | 64,303 | 42,256 | 22,047 | 7,060 | 1,092,788 | 4,156 | 539 | 809,400 | 278,693 |
| 646,502 | 562,060 | 84,442 | 58,478 | 42,000 | 16,478 | 6,991 | 1,094,564 | 4,532 | 544 | 822,334 | 267,154 |
| 646,502 | 562,060 | 84,442 | 58,478 | 42,000 | 16,478 | 6,991 | 1,094,564 | 4,532 | 544 | 822,334 | 267,154 |
| 664,044 | 569,758 | 94,286 | 59,623 | 42,313 | 17,310 | 7,014 | 1,101,578 | 5,142 | 583 | 839,147 | 256,706 |
| 650,946 | 564,670 | 86,276 | 58,752 | 42,069 | 16,683 | 6,976 | 1,093,652 | 4,555 | 542 | 822,104 | 266,451 |
| 651,467 | 564,940 | 86,527 | 58,868 | 42,110 | 16,758 | 6,982 | 1,094,369 | 4,597 | 540 | 823,280 | 265,952 |
| 652,695 | 565,250 | 87,445 | 59,072 | 42,185 | 16,887 | 6,957 | 1,094,863 | 4,641 | 536 | 824,681 | 265,005 |
| 653,923 | 565,655 | 88,268 | 59,120 | 42,219 | 16,901 | 6,949 | 1,095,281 | 4,682 | 540 | 825,929 | 264,130 |
| 654,075 | 565,087 | 88,988 | 59,247 | 42,272 | 16,975 | 6,967 | 1,095,555 | 4,719 | 543 | 827,010 | 263,283 |
| 656,360 | 566,358 | 90,002 | 59,157 | 42,315 | 16,842 | 6,949 | 1,095,874 | 4,774 | 544 | 828,244 | 262,312 |
| 659,414 | 568,215 | 91,199 | 59,231 | 42,362 | 16,869 | 6,968 | 1,096,510 | 4,877 | 550 | 829,765 | 261,318 |
| 658,765 | 567,498 | 91,267 | 59,132 | 42,252 | 16,880 | 6,991 | 1,096,782 | 4,907 | 566 | 831,078 | 260,231 |
| 660,461 | 568,473 | 91,988 | 59,235 | 42,253 | 16,982 | 7,068 | 1,099,055 | 4,969 | 559 | 834,185 | 259,342 |
| 661,916 | 569,169 | 92,747 | 59,304 | 42,318 | 16,986 | 7,038 | 1,100,792 | 5,044 | 561 | 836,790 | 258,397 |
| 663,021 | 569,637 | 93,384 | 59,422 | 42,320 | 17,102 | 7,024 | 1,101,411 | 5,098 | 572 | 838,199 | 257,542 |
| 664,044 | 569,758 | 94,286 | 59,623 | 42,313 | 17,310 | 7,014 | 1,101,578 | 5,142 | 583 | 839,147 | 256,706 |
| 65,436 | 48,121 | 17,315 | 6,416 | 2,946 | 3,470 | 214 | 74,315 | 387 | 42 | 55,611 | 18,275 |
| 49,437 | 45,649 | 3,788 | 3,681 | 3,424 | 257 | 1,202 | 90,726 | 368 | 39 | 68,440 | 21,879 |
| 85,089 | 66,972 | 18,117 | 9,395 | 4,231 | 5,164 | 554 | 91,337 | 589 | 58 | 68,616 | 22,074 |
| 80,914 | 56,924 | 23,990 | 11,228 | 5,935 | 5,293 | 623 | 94,745 | 518 | 51 | 70,216 | 23,960 |
| 41,513 | 34,959 | 6,554 | 3,580 | 3,230 | 350 | 2,364 | 69,293 | 398 | 35 | 53,529 | 15,331 |
| 28,670 | 25,800 | 2,870 | 3,263 | 3,109 | 154 | 189 | 71,203 | 242 | 26 | 54,352 | 16,583 |
| 33,866 | 30,739 | 3,127 | 3,344 | 3,286 | 58 | 179 | 107,603 | 347 | 41 | 81,066 | 26,149 |
| 58,074 | 55,839 | 2,235 | 2,648 | 2,471 | 177 | 328 | 103,328 | 466 | 54 | 78,913 | 23,895 |
| 27,356 | 25,213 | 2,143 | 2,991 | 1,955 | 1,036 | 138 | 53,358 | 169 | 24 | 40,290 | 12,875 |
| 75,808 | 66,505 | 9,303 | 5,566 | 4,573 | 993 | 392 | 106,337 | 573 | 73 | 81,723 | 23,968 |
| 63,414 | 61,099 | 2,315 | 4,364 | 4,018 | 346 | 297 | 128,232 | 618 | 75 | 99,494 | 28,045 |
| 54,467 | 51,938 | 2,529 | 3,147 | 3,135 | 12 | 534 | 111,101 | 467 | 65 | 86,897 | 23,672 |

③自93年9月起租賃小客(貨)車依使用目的改列為營業車；另自12月起將長期性租賃車，亦改列為營業車。

④99年8月起「租賃小客貨車」及「租賃小客貨車—長租」由小貨車改列小客車統計，計6,272輛(99年8月底)變更歸類。

2.臺北市汽車運輸業概況

| 年(月)底別 End of Year(Month) | | 總計 Grand Total | | 遊覽車客運業 ① Tourist Bus Carrier | | 汽車貨運業 Trucking Carrier | | 小客(貨)車 租賃業② Car-rental Carrier | |
|--|-------------|-------------------|-----------------|------------------------------------|-----------------|---------------------------|-----------------|--------------------------------------|-----------------|
| | | 家數 Firms | 車輛數 Vehicles | 家數 Firms | 車輛數 Vehicles | 家數 Firms | 車輛數 Vehicles | 家數 Firms | 車輛數 Vehicles |
| 89年底 | End of 2000 | 11,459 | 54,614 | 281 | 2,614 | 525 | 4,963 | 315 | 7,276 |
| 90年底 | End of 2001 | 11,096 | 55,185 | 274 | 2,739 | 531 | 4,849 | 323 | 8,081 |
| 91年底 | End of 2002 | 10,816 | 56,170 | 261 | 2,922 | 525 | 4,936 | 327 | 10,078 |
| 92年底 | End of 2003 | 10,622 | 57,849 | 257 | 2,881 | 524 | 4,886 | 334 | 13,132 |
| 93年底 | End of 2004 | 10,549 | 71,639 | 254 | 2,982 | 549 | 4,978 | 376 | 27,289 |
| 94年底 | End of 2005 | 10,348 | 83,242 | 262 | 3,086 | 548 | 5,030 | 401 | 38,970 |
| 95年底 | End of 2006 | 10,015 | 90,166 | 265 | 3,148 | 549 | 5,079 | 406 | 46,691 |
| 96年底 | End of 2007 | 9,579 | 96,083 | 261 | 3,226 | 490 | 5,106 | 411 | 53,576 |
| 97年底 | End of 2008 | 9,256 | 96,582 | 248 | 3,145 | 439 | 4,929 | 413 | 54,623 |
| 98年底 | End of 2009 | 9,121 | 103,527 | 242 | 3,216 | 434 | 4,710 | 415 | 61,612 |
| 99年底 | End of 2010 | 8,974 | 108,616 | 251 | 3,663 | 414 | 4,652 | 434 | 66,429 |
| 12月底 | End of Dec. | 8,974 | 108,616 | 251 | 3,663 | 414 | 4,652 | 434 | 66,429 |
| 100年底 | End of 2011 | 8,777 | 119,266 | 256 | 3,723 | 412 | 4,752 | 421 | 76,958 |
| 1月底 | End of Jan. | 8,972 | 110,344 | 250 | 3,662 | 414 | 4,645 | 434 | 68,285 |
| 2月底 | End of Feb. | 8,970 | 110,855 | 251 | 3,658 | 416 | 4,659 | 437 | 68,593 |
| 3月底 | End of Mar. | 8,951 | 111,823 | 252 | 3,662 | 417 | 4,679 | 439 | 69,555 |
| 4月底 | End of Apr. | 8,933 | 112,758 | 252 | 3,684 | 416 | 4,667 | 437 | 70,540 |
| 5月底 | End of May | 8,926 | 112,617 | 252 | 3,698 | 416 | 4,654 | 437 | 70,476 |
| 6月底 | End of June | 8,899 | 114,303 | 252 | 3,682 | 416 | 4,632 | 439 | 72,221 |
| 7月底 | End of July | 8,895 | 115,589 | 253 | 3,674 | 416 | 4,664 | 444 | 73,400 |
| 8月底 | End of Aug. | 8,874 | 115,710 | 255 | 3,669 | 415 | 4,708 | 441 | 73,546 |
| 9月底 | End of Sep. | 8,855 | 116,591 | 255 | 3,680 | 415 | 4,740 | 441 | 74,346 |
| 10月底 | End of Oct. | 8,813 | 117,387 | 256 | 3,674 | 415 | 4,762 | 432 | 75,128 |
| 11月底 | End of Nov. | 8,805 | 118,225 | 256 | 3,697 | 415 | 4,754 | 427 | 75,906 |
| 12月底 | End of Dec. | 8,777 | 119,266 | 256 | 3,723 | 412 | 4,752 | 421 | 76,958 |
| 當月較上月增減% VS. Last Month (%) | | -0.32 | 0.88 | 0.00 | 0.70 | -0.72 | -0.04 | -1.41 | 1.39 |
| 當月較上年同月增減% VS. Same Month Last Year (%) | | -2.20 | 9.81 | 1.99 | 1.64 | -0.48 | 2.15 | -3.00 | 15.85 |

資料來源:臺北市公共運輸處一般運輸科

附註:①自87年7月起,原歸於"公車"項下之專(兼)辦交通車,改歸於"遊覽車"項下。

②自92年12月起含小貨車租賃業,另自93年12月起亦將長期性租賃車,改列為營業車。99年8月起「租賃小客貨車」及「租賃小客貨車—長租」由小貨車改列為小客車統計。

2. Status of Motor Carrier Industry in Taipei

| 計 程 車 客 運 業 Taxi Carrier | | | | | | | | 汽 車 客 運 業 Bus Carrier ④ | | | |
|-----------------------------|-----------------|--|-----------------|--|-----------------|--|-----------------|----------------------------|-----------------|-----------------------------|-----------------|
| 合 計 Total | | 車行計程車 客 運 業 Taxi Owned by Company | | 計程車運輸 合 作 社 Taxi Owned by Co- operation | | 個人計程車業 ③ Taxi Owned by Individual | | 市區汽車客運 ① City Bus | | 公路汽車客運 ④⑤ Highway Bus | |
| 家 數 Firms | 車輛數 Vehicles | 家 數 Firms | 車輛數 Vehicles | 家 數 Firms | 車輛數 Vehicles | 家 數 Firms | 車輛數 Vehicles | 家 數 Firms | 車輛數 Vehicles | 家 數 Firms | 車輛數 Vehicles |
| 10,318 | 36,686 | 1,437 | 19,971 | 19 | 8,444 | 8,862 | 8,271 | 7 | 2,620 | 13 | 455 |
| 9,949 | 36,393 | 1,437 | 20,333 | 19 | 8,179 | 8,493 | 7,881 | 7 | 2,560 | 12 | 563 |
| 9,687 | 35,445 | 1,430 | 19,544 | 18 | 8,252 | 8,239 | 7,649 | 8 | 2,589 | 8 | 200 |
| 9,492 | 34,237 | 1,429 | 18,583 | 18 | 8,143 | 8,045 | 7,511 | 8 | 2,511 | 7 | 202 |
| 9,356 | 33,602 | 1,428 | 18,011 | 18 | 8,250 | 7,910 | 7,341 | 8 | 2,592 | 6 | 196 |
| 9,124 | 33,274 | 1,426 | 17,989 | 18 | 8,219 | 7,680 | 7,066 | 8 | 2,680 | 5 | 202 |
| 8,780 | 32,439 | 1,414 | 17,790 | 17 | 7,822 | 7,349 | 6,827 | 8 | 2,610 | 7 | 199 |
| 8,402 | 31,357 | 1,411 | 17,449 | 17 | 7,376 | 6,974 | 6,532 | 8 | 2,606 | 7 | 212 |
| 8,141 | 30,986 | 1,398 | 17,591 | 17 | 7,080 | 6,726 | 6,315 | 8 | 2,653 | 7 | 246 |
| 8,015 | 31,117 | 1,396 | 17,972 | 16 | 6,951 | 6,603 | 6,194 | 8 | 2,628 | 7 | 244 |
| 7,860 | 30,890 | 1,389 | 18,005 | 17 | 6,800 | 6,454 | 6,085 | 8 | 2,743 | 7 | 239 |
| 7,860 | 30,890 | 1,389 | 18,005 | 17 | 6,800 | 6,454 | 6,085 | 8 | 2,743 | 7 | 239 |
| 7,674 | 30,745 | 1,383 | 18,210 | 17 | 6,643 | 6,274 | 5,892 | 8 | 2,844 | 6 | 244 |
| 7,859 | 30,771 | 1,389 | 17,869 | 17 | 6,815 | 6,453 | 6,087 | 8 | 2,748 | 7 | 233 |
| 7,851 | 30,968 | 1,388 | 18,093 | 17 | 6,794 | 6,446 | 6,081 | 8 | 2,748 | 7 | 229 |
| 7,828 | 30,947 | 1,387 | 18,136 | 17 | 6,759 | 6,424 | 6,052 | 8 | 2,748 | 7 | 232 |
| 7,813 | 30,867 | 1,387 | 18,068 | 17 | 6,757 | 6,409 | 6,042 | 8 | 2,766 | 7 | 234 |
| 7,806 | 30,811 | 1,386 | 18,033 | 17 | 6,745 | 6,403 | 6,033 | 8 | 2,746 | 7 | 232 |
| 7,778 | 30,791 | 1,386 | 18,078 | 17 | 6,711 | 6,375 | 6,002 | 8 | 2,746 | 6 | 231 |
| 7,768 | 30,847 | 1,386 | 18,140 | 17 | 6,709 | 6,365 | 5,998 | 8 | 2,757 | 6 | 247 |
| 7,749 | 30,772 | 1,383 | 18,119 | 17 | 6,680 | 6,349 | 5,973 | 8 | 2,768 | 6 | 247 |
| 7,730 | 30,755 | 1,383 | 18,131 | 17 | 6,670 | 6,330 | 5,954 | 8 | 2,823 | 6 | 247 |
| 7,696 | 30,746 | 1,383 | 18,169 | 17 | 6,657 | 6,296 | 5,920 | 8 | 2,831 | 6 | 246 |
| 7,693 | 30,741 | 1,383 | 18,170 | 17 | 6,656 | 6,293 | 5,915 | 8 | 2,883 | 6 | 244 |
| 7,674 | 30,745 | 1,383 | 18,210 | 17 | 6,643 | 6,274 | 5,892 | 8 | 2,844 | 6 | 244 |
| -0.25 | 0.01 | 0.00 | 0.22 | 0.00 | -0.20 | -0.30 | -0.39 | 0.00 | -1.35 | 0.00 | 0.00 |
| -2.37 | -0.47 | -0.43 | 1.14 | 0.00 | -2.31 | -2.79 | -3.17 | 0.00 | 3.68 | -14.29 | 2.09 |

③「個人計程車業」因車輛註銷尚未重新領牌，故自87年4月起調整數據。

④自87年1月起公路汽車客運之家數含兼營公路汽車客運之市區汽車客運3家(大有、中興、光華)。

⑤自95年12月起將指南及東南客運2家業者資料納入統計。

3. 臺北市領有駕駛執照數

單位:枚

| 年(月)底別 End of Year(Month) | 總計 ① Grand Total | 汽 車 | | | | | | |
|---|------------------------|-------------|------------------|----------------|------------|--------------|------------------|-----------------|
| | | 合計 Total | 職 業 Professional | | | | | 普 |
| | | | 小計 Sub-Total | 聯結車 Tractor | 大客車 Bus | 大貨車 Truck | 小型車 Small Car | 小計 Sub-Total |
| | | | | | | | | |
| 89年底 End of 2000 | 2,225,986 | 1,218,814 | 64,552 | 3,685 | 8,935 | 7,741 | 44,191 | 1,154,262 |
| 90年底 End of 2001 | 2,271,885 | 1,241,772 | 63,359 | 3,707 | 8,921 | 7,574 | 43,157 | 1,178,413 |
| 91年底 End of 2002 | 2,308,291 | 1,261,439 | 61,861 | 3,723 | 9,001 | 7,360 | 41,777 | 1,199,578 |
| 92年底 End of 2003 | 2,356,216 | 1,287,470 | 60,007 | 3,722 | 9,007 | 7,087 | 40,191 | 1,227,463 |
| 93年底 End of 2004 | 2,404,998 | 1,315,853 | 58,443 | 3,728 | 9,078 | 6,901 | 38,736 | 1,257,410 |
| 94年底 End of 2005 | 2,446,339 | 1,339,440 | 57,099 | 3,745 | 9,079 | 6,782 | 37,493 | 1,282,341 |
| 95年底 End of 2006 | 2,463,358 | 1,353,653 | 55,691 | 3,766 | 9,229 | 6,626 | 36,070 | 1,297,962 |
| 96年底 End of 2007 | 2,498,852 | 1,373,636 | 54,301 | 3,811 | 9,200 | 6,534 | 34,756 | 1,319,335 |
| 97年底 End of 2008 | 2,534,566 | 1,392,131 | 53,038 | 3,789 | 9,269 | 6,368 | 33,612 | 1,339,093 |
| 98年底 End of 2009 | 2,573,470 | 1,412,802 | 51,773 | 3,719 | 9,420 | 6,191 | 32,443 | 1,361,029 |
| 99年底 End of 2010 | 2,615,806 | 1,436,899 | 50,548 | 3,622 | 9,443 | 5,996 | 31,487 | 1,386,351 |
| 12月底 End of Dec. | 2,615,806 | 1,436,899 | 50,548 | 3,622 | 9,443 | 5,996 | 31,487 | 1,386,351 |
| 100年底 End of 2011 | 2,660,905 | 1,463,533 | 49,630 | 3,557 | 9,454 | 5,878 | 30,741 | 1,413,903 |
| 1月底 End of Jan. | 2,618,366 | 1,438,395 | 50,377 | 3,619 | 9,446 | 5,962 | 31,350 | 1,388,018 |
| 2月底 End of Feb. | 2,620,891 | 1,439,561 | 50,264 | 3,598 | 9,432 | 5,938 | 31,296 | 1,389,297 |
| 3月底 End of Mar. | 2,622,862 | 1,440,795 | 50,150 | 3,588 | 9,428 | 5,935 | 31,199 | 1,390,645 |
| 4月底 End of Apr. | 2,625,735 | 1,442,789 | 50,002 | 3,583 | 9,421 | 5,906 | 31,092 | 1,392,787 |
| 5月底 End of May | 2,628,593 | 1,444,537 | 49,850 | 3,581 | 9,409 | 5,887 | 30,973 | 1,394,687 |
| 6月底 End of June | 2,634,006 | 1,447,837 | 49,861 | 3,589 | 9,405 | 5,896 | 30,971 | 1,397,976 |
| 7月底 End of July | 2,639,038 | 1,450,103 | 49,810 | 3,578 | 9,402 | 5,893 | 30,937 | 1,400,293 |
| 8月底 End of Aug. | 2,647,447 | 1,454,988 | 49,784 | 3,576 | 9,430 | 5,890 | 30,888 | 1,405,204 |
| 9月底 End of Sep. | 2,653,550 | 1,458,730 | 49,738 | 3,568 | 9,418 | 5,889 | 30,863 | 1,408,992 |
| 10月底 End of Oct. | 2,655,870 | 1,460,222 | 49,709 | 3,570 | 9,421 | 5,888 | 30,830 | 1,410,513 |
| 11月底 End of Nov. | 2,658,643 | 1,462,031 | 49,680 | 3,566 | 9,455 | 5,871 | 30,788 | 1,412,351 |
| 12月底 End of Dec. | 2,660,905 | 1,463,533 | 49,630 | 3,557 | 9,454 | 5,878 | 30,741 | 1,413,903 |
| 當月較上月增減% vs. Last Month(%) | 0.09 | 0.10 | -0.10 | -0.25 | -0.01 | 0.12 | -0.15 | 0.11 |
| 當月較上年同月增減% vs. Same Month Last Year(%) | 1.72 | 1.85 | -1.82 | -1.79 | 0.12 | -1.97 | -2.37 | 1.99 |

資料來源:交通部公路總局臺北市區監理所

附註:①領有駕駛執照人數中不含技工執照、國際駕照及學習駕照。

3. Number of Licensed Drivers in Taipei

Unit: Piece

| Automobile | | | | 機車 Motorcycle | | | 技工執照 (歷年累 計) ③ | 國際駕照 (當年、 月發照) | 學習駕照 (當年、月 發照) | |
|------------|--------|--------|-----------|---------------|------------|-----------|----------------------|----------------------|----------------------|-------------|
| 通 Ordinary | | | | 合計 | 重型② | | | | | 輕型 |
| 聯結車 | 大客車 | 大貨車 | 小型車 | | Over 50c.c | | | | | |
| | | | | Tractor | Bus | Truck | Small Car | 大型 Over 250c.c | 普通 Under 250c.c | Under 50c.c |
| 1,117 | 10,721 | 24,962 | 1,117,462 | 1,007,172 | 862,771 | | 144,401 | 4,454 | 42,018 | 34,762 |
| 1,154 | 10,881 | 25,199 | 1,141,179 | 1,030,113 | 884,546 | | 145,567 | 4,618 | 39,008 | 33,782 |
| 1,162 | 11,186 | 25,137 | 1,162,093 | 1,046,852 | 890 | 898,840 | 147,122 | 3,150 | 37,034 | 33,280 |
| 1,226 | 11,504 | 25,238 | 1,189,495 | 1,068,746 | 3,435 | 915,276 | 150,035 | 3,379 | 33,456 | 32,572 |
| 1,273 | 11,800 | 25,534 | 1,218,803 | 1,089,145 | 5,421 | 933,762 | 149,962 | 3,620 | 36,461 | 31,832 |
| 1,340 | 11,865 | 25,613 | 1,243,523 | 1,106,899 | 7,333 | 950,229 | 149,337 | 3,688 | 37,411 | 28,753 |
| 1,357 | 11,920 | 25,488 | 1,259,197 | 1,109,705 | 8,925 | 954,200 | 146,580 | 3,688 | 36,780 | 25,906 |
| 1,382 | 12,110 | 25,609 | 1,280,234 | 1,125,216 | 11,643 | 969,500 | 144,073 | 3,688 | 37,220 | 22,946 |
| 1,414 | 12,196 | 25,620 | 1,299,863 | 1,142,435 | 13,860 | 987,285 | 141,290 | 3,688 | 34,071 | 20,945 |
| 1,479 | 12,337 | 25,633 | 1,321,580 | 1,160,668 | 15,423 | 1,006,668 | 138,577 | 3,688 | 31,344 | 22,589 |
| 1,570 | 12,495 | 25,743 | 1,346,543 | 1,178,907 | 17,171 | 1,025,472 | 136,264 | 3,688 | 34,547 | 23,923 |
| 1,570 | 12,495 | 25,743 | 1,346,543 | 1,178,907 | 17,171 | 1,025,472 | 136,264 | 3,688 | 2,295 | 1,321 |
| 1,662 | 12,725 | 25,868 | 1,373,648 | 1,197,372 | 19,367 | 1,043,880 | 134,125 | 3,688 | 36,855 | 24,833 |
| 1,579 | 12,506 | 25,761 | 1,348,172 | 1,179,971 | 17,274 | 1,026,531 | 136,166 | 3,688 | 2,816 | 1,715 |
| 1,589 | 12,505 | 25,770 | 1,349,433 | 1,181,330 | 17,347 | 1,027,932 | 136,051 | 3,688 | 1,862 | 1,363 |
| 1,600 | 12,511 | 25,773 | 1,350,761 | 1,182,067 | 17,503 | 1,028,705 | 135,859 | 3,688 | 2,873 | 2,333 |
| 1,603 | 12,533 | 25,777 | 1,352,874 | 1,182,946 | 17,659 | 1,029,645 | 135,642 | 3,688 | 2,609 | 2,011 |
| 1,604 | 12,540 | 25,781 | 1,354,762 | 1,184,056 | 17,918 | 1,030,705 | 135,433 | 3,688 | 3,633 | 2,671 |
| 1,607 | 12,592 | 25,801 | 1,357,976 | 1,186,169 | 18,098 | 1,032,779 | 135,292 | 3,688 | 4,643 | 2,642 |
| 1,614 | 12,573 | 25,807 | 1,360,299 | 1,188,935 | 18,300 | 1,035,534 | 135,101 | 3,688 | 4,360 | 3,621 |
| 1,627 | 12,628 | 25,831 | 1,365,118 | 1,192,459 | 18,542 | 1,038,979 | 134,938 | 3,688 | 4,205 | 2,448 |
| 1,636 | 12,691 | 25,848 | 1,368,817 | 1,194,820 | 18,715 | 1,041,366 | 134,739 | 3,688 | 3,213 | 1,931 |
| 1,640 | 12,697 | 25,863 | 1,370,313 | 1,195,648 | 18,915 | 1,042,239 | 134,494 | 3,688 | 2,381 | 1,442 |
| 1,650 | 12,716 | 25,891 | 1,372,094 | 1,196,612 | 19,159 | 1,043,161 | 134,292 | 3,688 | 2,066 | 1,465 |
| 1,662 | 12,725 | 25,868 | 1,373,648 | 1,197,372 | 19,367 | 1,043,880 | 134,125 | 3,688 | 2,194 | 1,191 |
| 0.73 | 0.07 | -0.09 | 0.11 | 0.06 | 1.09 | 0.07 | -0.12 | 0.00 | 6.20 | -18.70 |
| 5.86 | 1.84 | 0.49 | 2.01 | 1.57 | 12.79 | 1.80 | -1.57 | 0.00 | -4.40 | -9.84 |

②91年7月起重型機車駕照分為普通重型機車駕照及大型重型機車駕照。

③自91年1月起計入技工執照移轉管轄之登記數。

4. 臺北市處理違反道路管理事件概況^①

(條例12-68條)

單位：件；新臺幣千元

| 年(月)別 Year (Month) | 截至上年(月) 底尚未處結 數 ② Unsettled Cases up to the End of Last Year(Month) | 舉發 本轄數 Illegal Cases Registered in Taipei City | 他轄舉發 移入數 Illegal Cases Occurred in Other Cities and Transferred to Taipei City | 免罰 (含逕行 註銷) Fine Exemption | 處罰 | |
|-----------------------|---|--|--|-------------------------------------|------------|--|
| | | | | | 計 Total | 按 Classified by 機車 Motorcycle |
| 89年 2000 | 2,125,769 | 3,623,003 | 1,048,943 | 1,128,380 | 4,440,039 | 907,812 |
| 90年 2001 ② | 1,455,423 | 2,990,873 | 1,234,228 | 69,339 | 3,909,240 | 938,688 |
| 91年 2002 ① | 1,680,177 | 2,236,307 | 1,306,356 | 71,760 | 3,064,618 | 689,307 |
| 92年 2003 | 1,166,798 | 1,521,963 | 798,157 | 37,083 | 2,260,718 | 489,261 |
| 93年 2004 | 1,253,263 | 1,809,898 | 545,598 | 34,225 | 2,195,062 | 571,763 |
| 94年 2005 | 1,405,045 | 1,807,700 | 560,254 | 415,903 | 2,260,860 | 595,453 |
| 95年 2006 | 1,651,237 | 1,687,297 | 542,797 | 175,987 | 2,101,821 | 551,992 |
| 96年 2007 | 1,623,096 | 1,673,048 | 639,028 | 227,338 | 2,048,429 | 621,958 |
| 97年 2008 | 1,533,509 | 1,713,235 | 598,046 | 201,435 | 2,070,558 | 677,088 |
| 98年 2009 | 1,624,882 | 1,605,051 | 556,306 | 336,927 | 1,957,946 | 652,046 |
| 99年 2010 | 1,599,186 | 1,274,842 | 511,217 | 271,272 | 1,670,182 | 496,331 |
| 12月 Dec. | 1,506,481 | 84,208 | 40,307 | 25,190 | 122,780 | 33,622 |
| 100年 2011 | 1,474,140 | 1,011,982 | 440,106 | 178,930 | 1,370,535 | 371,192 |
| 1月 Jan. | 1,474,140 | 85,756 | 38,940 | 24,409 | 117,096 | 29,459 |
| 2月 Feb. | 1,444,634 | 73,771 | 35,088 | 17,397 | 93,242 | 24,608 |
| 3月 Mar. | 1,440,462 | 103,145 | 45,618 | 16,859 | 140,969 | 33,708 |
| 4月 Apr. | 1,441,356 | 88,803 | 38,179 | 9,941 | 123,694 | 31,854 |
| 5月 May | 1,438,052 | 86,593 | 41,950 | 10,553 | 126,472 | 32,590 |
| 6月 June | 1,438,184 | 80,490 | 35,702 | 15,627 | 109,008 | 28,940 |
| 7月 July | 1,429,688 | 79,585 | 32,913 | 11,341 | 112,211 | 31,333 |
| 8月 Aug. | 1,425,602 | 82,098 | 39,201 | 12,993 | 111,429 | 31,830 |
| 9月 Sep. | 1,422,220 | 81,368 | 38,346 | 14,244 | 108,951 | 32,420 |
| 10月 Oct. | 1,424,138 | 79,855 | 34,231 | 18,933 | 106,892 | 31,481 |
| 11月 Nov. | 1,408,391 | 87,300 | 30,139 | 13,517 | 110,473 | 31,886 |
| 12月 Dec. | 1,402,138 | 83,218 | 29,799 | 13,116 | 110,098 | 31,083 |

資料來源：臺北市交通事件裁決所。

附註：①本表以「道路交通管理處罰條例」處罰者為統計範圍，91年以前包含條例12-84條，92年以後僅含條例12-68條。

②自89年3月起因剔除交通違規通知單未送達違規人之案件致尚未處結數有誤差。

③「處罰」各欄係指處結之件數（不包括尚未裁決及裁決後尚未執行之件數）。

④罰鍰件數已含沒入件數。

⑤吊扣(銷)牌(駕)照係包括原處分或經易處吊扣(銷)者。

4. Records of Offenses Against Traffic Regulation in Taipei

Unit : Case ; NT\$1,000

| Penalty ③ | | 按處罰種類分 Classification by Penalty | | | | 本月(年)未 送達增減數 ⑥ Monthly Increment of Undelivered Tickets | 截至本年 (月)底尚未 處結數 ⑦⑧ Unsettled Cases up to the End of this Year(Month) | 罰鍰收入 ⑨ (千元) Revenue of Fines |
|-----------------------------------|--------------|-------------------------------------|---------------------|---------------------------------------|--------------------------------------|--|--|--|
| 汽機車分 Automobile and Motorcycle | | 罰鍰 Fine | 沒入④ Confiscation | 吊扣牌 (駕)照⑤ Licences Suspended | 吊銷牌 (駕)照⑤ Licences Canceled | | | |
| 汽車 Automobile | 其他 Others | | | | | | | |
| 3,330,812 | 201,415 | 4,316,126 | 174 | 86,499 | 143 | ... | 1,448,833 | 4,375,848 |
| 2,722,496 | 248,056 | 3,807,290 | - | 91,412 | 31 | ... | 1,691,390 | 4,426,135 |
| 2,123,187 | 252,124 | 2,979,830 | - | 76,523 | 24 | ... | 2,048,319 | 4,052,020 |
| 1,771,457 | - | 2,220,111 | 52 | 40,587 | 20 | ... | 1,247,614 | 3,679,511 |
| 1,623,299 | - | 2,168,780 | 159 | 26,255 | 27 | ... | 1,402,282 | 3,413,291 |
| 1,665,407 | - | 2,234,974 | 96 | 25,859 | 27 | -555,001 | 1,651,237 | 3,593,646 |
| 1,549,829 | - | 2,079,838 | 78 | 21,903 | 80 | -19,573 | 1,623,096 | 3,153,256 |
| 1,426,471 | - | 2,028,685 | 44 | 19,593 | 151 | 125,896 | 1,533,509 | 3,129,104 |
| 1,393,470 | - | 2,052,564 | 43 | 17,840 | 154 | -52,085 | 1,624,882 | 2,917,201 |
| 1,305,900 | - | 1,943,542 | 29 | 14,257 | 147 | -107,820 | 1,599,186 | 2,659,142 |
| 1,173,851 | - | 1,657,472 | 13 | 12,534 | 176 | -30,349 | 1,474,140 | 2,285,578 |
| 89,158 | - | 121,816 | - | 943 | 21 | 8,886 | 1,474,140 | 170,593 |
| 999,343 | - | 1,360,178 | 13 | 10,219 | 138 | -27,110 | 1,403,873 | 1,983,963 |
| 87,637 | - | 116,183 | 2 | 900 | 13 | 12,697 | 1,444,634 | 159,300 |
| 68,634 | - | 92,503 | 1 | 736 | 3 | 2,392 | 1,440,462 | 139,521 |
| 107,261 | - | 140,011 | - | 945 | 13 | -9,959 | 1,441,356 | 214,260 |
| 91,840 | - | 122,910 | - | 772 | 12 | -3,349 | 1,438,052 | 174,322 |
| 93,882 | - | 125,598 | 2 | 862 | 12 | -8,614 | 1,438,184 | 196,740 |
| 80,068 | - | 108,146 | 1 | 847 | 15 | 53 | 1,429,688 | 157,347 |
| 80,878 | - | 111,374 | 1 | 817 | 20 | -6,968 | 1,425,602 | 160,063 |
| 79,599 | - | 110,486 | 1 | 935 | 8 | 259 | 1,422,220 | 164,766 |
| 76,531 | - | 108,046 | - | 890 | 15 | -5,399 | 1,424,138 | 161,877 |
| 75,411 | - | 106,034 | 1 | 849 | 9 | 4,008 | 1,408,391 | 147,872 |
| 78,587 | - | 109,619 | 3 | 846 | 8 | -298 | 1,402,138 | 156,226 |
| 79,015 | - | 109,268 | 1 | 820 | 10 | -11,932 | 1,403,873 | 151,668 |

⑥指違規單未送達違規人，被退回舉發單位註記單退，或註記單退後又結案之調整數加總。

⑦「截至本月底尚未處結數」=「截至上月底尚未處結數」+「舉發本轄數」+「他轄舉發移入數」-「免罰(含逕行註銷)」-「處罰之合計」-「本月未送達增減數」。

⑧尚未處結數係指「尚未裁決」及「裁決後尚未執行」之件數。

⑨自96年起，罰鍰收入 = 臺北市交通事件裁決所已收繳之罰鍰總金額(已包含外縣市政府撥入數，並已扣除撥出數) - 重、溢、誤繳退費 + 撥出數 - 外縣市政府撥入數。

5. 臺北市處理違反道路管理事件概況 ①

(條例69-84條)

單位：件；新臺幣千元

| 年(月)別 Year (Month) | 截至上年(月) 底尚未處結數 Unsettled Cases up to the End of Last Year(Month) | 舉發 本轄數 Illegal Cases Registered in Taipei City | 他轄舉發 移入數 Illegal Cases Occurred in Other Cities and Transferred to Taipei City | 免罰 Fine Exemption | 處罰 | |
|-----------------------|--|--|--|----------------------|------------|-----------------------------------|
| | | | | | 計 Total | 按違 Classified 慢車 Bicycle |
| 89年 2000 | 2,125,769 | 3,623,003 | 1,048,943 | 1,128,380 | 4,440,039 | 907,812 |
| 90年 2001 | 1,455,423 | 2,990,873 | 1,234,228 | 69,339 | 3,909,240 | 938,688 |
| 91年 2002 ① | 1,680,177 | 2,236,307 | 1,306,356 | 71,760 | 3,064,618 | 689,307 |
| 92年 2003 | 837,985 | 547,936 | - | 113 | 204,577 | - |
| 93年 2004 | 1,181,231 | 543,844 | - | - | 230,365 | 3 |
| 94年 2005 | 1,494,710 | 433,516 | - | - | 260,580 | - |
| 95年 2006 | 1,667,646 | 395,264 | - | - | 258,824 | 43 |
| 96年 2007 | 1,804,086 | 343,078 | - | - | 270,683 | 663 |
| 97年 2008 | 1,876,480 | 316,568 | - | - | 274,745 | 282 |
| 98年 2009 | 1,918,303 | 273,485 | - | - | 200,732 | 202 |
| 99年 2010 | 1,991,056 | 166,359 | - | - | 169,332 | 283 |
| 12月 Dec. | 2,035,301 | 11,391 | - | - | ⑥ 58,609 | 126 |
| 100年 2011 | 1,988,083 | 92,036 | - | - | 79,589 | 228 |
| 1月 Jan. | 1,988,083 | 9,229 | - | - | 11,913 | 55 |
| 2月 Feb. | 1,985,399 | 5,616 | - | - | 6,141 | 40 |
| 3月 Mar. | 1,984,874 | 9,858 | - | - | 4,274 | 5 |
| 4月 Apr. | 1,990,458 | 9,079 | - | - | 10,884 | 15 |
| 5月 May | 1,988,653 | 8,044 | - | - | 10,444 | 7 |
| 6月 June | 1,986,253 | 7,848 | - | - | 5,267 | 10 |
| 7月 July | 1,988,834 | 6,641 | - | - | 4,734 | 11 |
| 8月 Aug. | 1,990,741 | 7,333 | - | - | 4,921 | 19 |
| 9月 Sep. | 1,993,153 | 7,518 | - | - | 5,362 | 16 |
| 10月 Oct. | 1,995,309 | 6,414 | - | - | 6,240 | 12 |
| 11月 Nov. | 1,995,483 | 7,456 | - | - | 5,184 | 18 |
| 12月 Dec. | 1,997,755 | 7,000 | - | - | 4,225 | 20 |

資料來源：臺北市政府警察局。

附註：①本表以「道路管理處罰條例」處罰者為統計範圍，91年以前包含條例12-84條，92年以後僅含條例69-84條。

②「處罰」各欄係指處結之件數（不包括尚未裁決及裁決後尚未執行之件數）。

5. Records of Offenses Against Traffic Regulation in Taipei

Unit : Case ; NT\$1,000

| Penalty ② | | | | | 截至本年(月) 底尚未處結數 ③④ | 罰鍰收入 ⑤ (千元) Revenue of Fines |
|----------------------|----------------|-------------------------------------|--------------------|--|---|--|
| 規種類分 by Violation | | 按處罰種類分 Classification by Penalty | | | | |
| 行人 Pedestrians | 道路障礙 Others | 罰鍰 Fine | 沒入 Confiscation | 行人講習 Pedestrian Short- term Training | Unsettled Cases up to the End of this Year(Month) | Revenue of Fines |
| 3,330,812 | 201,415 | 4,316,126 | 174 | 37,271 | | |
| 2,722,496 | 248,056 | 3,807,290 | - | 10,507 | 1,691,390 | 4,426,135 |
| 2,123,187 | 252,124 | 2,979,830 | - | 8,249 | 2,048,319 | 4,052,020 |
| 112,330 | 92,247 | 199,851 | - | 4,726 | 1,181,231 | 138,713 |
| 152,749 | 77,613 | 224,049 | - | 6,316 | 1,494,710 | 144,657 |
| 159,517 | 101,063 | 254,127 | - | 6,453 | 1,667,646 | 167,527 |
| 150,942 | 107,839 | 255,487 | - | 3,337 | 1,804,086 | 171,455 |
| 176,101 | 93,919 | 270,683 | - | - | 1,876,480 | 167,392 |
| 153,116 | 121,347 | 274,745 | - | - | 1,918,303 | 137,481 |
| 108,569 | 91,961 | 200,732 | - | - | 1,991,056 | 130,424 |
| 103,142 | 65,907 | 169,332 | - | - | 1,988,083 | 104,533 |
| ⑥ 53,548 | 4,935 | ⑥ 58,609 | - | - | 1,988,083 | 8,459 |
| 23,256 | 56,105 | 79,589 | - | - | 2,000,530 | 67,978 |
| 3,796 | 8,062 | 11,913 | - | - | 1,985,399 | 3,635 |
| 2,128 | 3,973 | 6,141 | - | - | 1,984,874 | 3,338 |
| 1,410 | 2,859 | 4,274 | - | - | 1,990,458 | 7,501 |
| 3,136 | 7,733 | 10,884 | - | - | 1,988,653 | 6,674 |
| 1,931 | 8,506 | 10,444 | - | - | 1,986,253 | 6,765 |
| 1,464 | 3,793 | 5,267 | - | - | 1,988,834 | 5,011 |
| 1,482 | 3,241 | 4,734 | - | - | 1,990,741 | 4,679 |
| 1,512 | 3,390 | 4,921 | - | - | 1,993,153 | 7,674 |
| 1,261 | 4,085 | 5,362 | - | - | 1,995,309 | 6,131 |
| 2,224 | 4,004 | 6,240 | - | - | 1,995,483 | 5,354 |
| 1,705 | 3,461 | 5,184 | - | - | 1,997,755 | 5,012 |
| 1,207 | 2,998 | 4,225 | - | - | 2,000,530 | 6,204 |

③ 尚未處結數係指「尚未裁決」及「裁決後尚未執行」之件數。

④ 「截至本月底尚未處結數」= (「截至上月底尚未處結數」+「舉發本轄數」+「他轄舉發移入數」) - (「免罰」+「處罰之合計」)。

⑤ 罰鍰收入係當期處罰案件之收入並扣除重、溢、誤繳退費。

⑥ 99年12月清理行人違規罰款積案。

6. 臺北市停車位數 ①

單位：格位

| 年(月)底別及區別 End of Year(Month) & District | | 現有 停車位數 ② No. of Parking Spaces | 按車種別 By Car Type | | 按 | | | | |
|--|--------------------------|--|------------------|------------------|-------------|----------------------------|----------------|------------------|-------------------|
| | | | 汽車 Automobile | 機車 Motorcycle | 市有停車位 | | | | |
| | | | | | 合計 Total | 路邊停車場③ Roadside Parking | | | |
| | | | | | | 小計 Sub-Total | 大型車 Big Car | 小型車 Small Car | 機車④ Motorcycle |
| 91年底 | End of 2002 | 594,784 | 416,495 | 178,289 | 148,958 | 99,380 | 127 | 43,545 | 55,708 |
| 92年底 | End of 2003 | 667,685 | 440,755 | 226,930 | 167,009 | 116,740 | 129 | 43,127 | 73,484 |
| 93年底 | End of 2004 | 718,806 | 448,076 | 270,730 | 179,437 | 125,534 | 113 | 44,834 | 80,587 |
| 94年底 | End of 2005 | 793,659 | 472,417 | 321,242 | 197,863 | 142,388 | 131 | 47,509 | 94,748 |
| 95年底 | End of 2006 | 852,139 | 490,223 | 361,916 | 211,970 | 155,054 | 144 | 48,273 | 106,637 |
| 96年底 | End of 2007 | 927,668 | 513,352 | 414,316 | 229,616 | 170,862 | 178 | 49,200 | 121,484 |
| 97年底 | End of 2008 | 1,018,731 | 543,794 | 474,937 | 243,414 | 182,885 | 205 | 48,603 | 134,077 |
| 98年底 | End of 2009 | 1,098,640 | 568,154 | 530,486 | 251,928 | 190,556 | 249 | 47,070 | 143,237 |
| 99年底 | End of 2010 | 1,159,883 | 591,742 | 568,141 | 263,714 | 196,646 | 263 | 45,888 | 150,495 |
| 12月底 | End of Dec. | 1,159,883 | 591,742 | 568,141 | 263,714 | 196,646 | 263 | 45,888 | 150,495 |
| 100年底 | End of 2011 | 1,209,765 | 607,213 | 602,552 | 271,800 | 207,322 | 235 | 47,780 | 159,307 |
| 1月底 | End of Jan. | 1,164,010 | 593,864 | 570,146 | 264,402 | 197,256 | 258 | 46,080 | 150,918 |
| 2月底 | End of Feb. | 1,165,886 | 594,188 | 571,698 | 264,486 | 197,337 | 258 | 45,752 | 151,327 |
| 3月底 | End of Mar. | 1,169,224 | 595,772 | 573,452 | 265,012 | 197,621 | 258 | 45,815 | 151,548 |
| 4月底 | End of Apr. | 1,167,884 | 592,858 | 575,026 | 262,101 | 198,303 | 156 | 45,813 | 152,334 |
| 5月底 | End of May | 1,175,276 | 596,140 | 579,136 | 264,148 | 199,500 | 214 | 46,316 | 152,970 |
| 6月底 | End of June | 1,181,647 | 597,796 | 583,851 | 266,588 | 202,531 | 219 | 46,616 | 155,696 |
| 7月底 | End of July | 1,184,699 | 599,002 | 585,697 | 266,959 | 203,014 | 219 | 46,769 | 156,026 |
| 8月底 | End of Aug. | 1,190,551 | 601,464 | 589,087 | 269,561 | 204,798 | 219 | 47,426 | 157,153 |
| 9月底 | End of Sep. | 1,196,689 | 603,680 | 593,009 | 270,160 | 205,296 | 217 | 47,696 | 157,383 |
| 10月底 | End of Oct. | 1,198,795 | 604,062 | 594,733 | 271,005 | 205,865 | 235 | 47,591 | 158,039 |
| 11月底 | End of Nov. | 1,204,220 | 605,936 | 598,284 | 271,256 | 206,736 | 235 | 47,788 | 158,713 |
| 12月底 | End of Dec. | 1,209,765 | 607,213 | 602,552 | 271,800 | 207,322 | 235 | 47,780 | 159,307 |
| 收費 | Charge | ... | ... | ... | 92,621 | 34,717 | 235 | 23,530 | 10,952 |
| 不收費 | Free ① | ... | ... | ... | 179,179 | 172,605 | - | 24,250 | 148,355 |
| 身心障礙 | Handicapped Exclusive | ... | ... | ... | 3,437 | 2,028 | - | 1,181 | 847 |
| 松山區 | Songshan Dist. | 84,357 | 47,957 | 36,400 | 20,880 | 15,510 | - | 4,970 | 10,540 |
| 信義區 | Xinyi Dist. | 92,483 | 48,792 | 43,691 | 24,065 | 14,142 | - | 3,055 | 11,087 |
| 大安區 | Daan Dist. | 126,863 | 58,718 | 68,145 | 38,490 | 32,510 | - | 3,346 | 29,164 |
| 中山區 | Zhongshan Dist. | 148,647 | 80,653 | 67,994 | 36,012 | 25,980 | 46 | 6,674 | 19,260 |
| 中正區 | Zhongzheng Dist. | 95,653 | 45,053 | 50,600 | 29,106 | 27,752 | 68 | 3,827 | 23,857 |
| 大同區 | Datong Dist. | 44,729 | 22,312 | 22,417 | 13,837 | 10,404 | - | 2,078 | 8,326 |
| 萬華區 | Wanhua Dist. | 43,866 | 19,780 | 24,086 | 22,424 | 13,509 | 25 | 3,047 | 10,437 |
| 文山區 | Wenshan Dist. | 96,823 | 53,451 | 43,372 | 18,234 | 14,146 | 52 | 4,479 | 9,615 |
| 南港區 | Nangang Dist. | 72,354 | 34,668 | 37,686 | 12,414 | 9,768 | - | 3,635 | 6,133 |
| 內湖區 | Neihu Dist. | 229,169 | 108,669 | 120,500 | 19,655 | 16,849 | - | 5,981 | 10,868 |
| 士林區 | Shilin Dist. | 98,671 | 48,102 | 50,569 | 23,151 | 17,400 | 44 | 4,260 | 13,096 |
| 北投區 | Beitou Dist. | 76,150 | 39,058 | 37,092 | 13,532 | 9,352 | - | 2,428 | 6,924 |

資料來源：臺北市停車管理工程處、建築管理處

附註：①停管處不收費停車位，內含身心障礙停車格位數。

②現有停車位數 = 市有停車位數 + 建築物附設停車位(建管處推估數) + 非建築物附設停車位(停管處登記數) - 市有建築物附設停車場停車格位數(100年12月底計99場，汽車 33,401格位、機車 8,720格位)。

6. Number of Parking Spaces in Taipei

Unit:Space

| 類 別 By Category | | | | | | | | | | |
|-----------------------------|----------------|------------------|------------------|----------------------------|------------------|--|------------------|--|------------------|------------------|
| Taipei Municipal Parking | | | | | | 建築物附設停車位 (建管處推估數) Parking Spaces Affiliated with Building | | 非建築物附設停車位 (停管處登記數) Independent Parking Spaces Registered in Parking Management Office | | |
| 路外停車場 Off-street Parking | | | | 委外經營 Contractor Parking | | | | | | |
| 小計 Sub-Total | 大型車 Big Car | 小型車 Small Car | 機車 Motorcycle | 汽車⑤ Automobile | 機車 Motorcycle | 汽車 Automobile | 機車 Motorcycle | 大型車 Big Car | 小型車 Small Car | 機車 Motorcycle |
| 46,810 | 562 | 37,852 | 8,396 | 2,768 | - | 317,660 | 112,911 | 73 | 13,908 | 1,274 |
| 48,805 | 666 | 39,353 | 8,786 | 1,464 | - | 339,223 | 143,318 | 84 | 16,709 | 1,342 |
| 51,576 | 558 | 39,377 | 11,641 | 2,327 | - | 360,504 | 178,850 | 84 | 18,605 | 2,414 |
| 49,978 | 405 | 37,788 | 11,785 | 4,938 | 559 | 381,078 | 214,944 | 84 | 20,281 | 2,535 |
| 50,585 | 390 | 38,285 | 11,910 | 5,527 | 804 | 401,536 | 245,782 | 100 | 23,279 | 3,634 |
| 50,989 | 364 | 38,801 | 11,824 | 5,383 | 2,382 | 422,765 | 281,795 | 84 | 23,773 | 4,739 |
| 51,672 | 358 | 39,491 | 11,823 | 5,874 | 2,983 | 450,663 | 328,091 | 93 | 26,994 | 5,538 |
| 50,802 | 115 | 40,138 | 10,549 | 6,531 | 4,039 | 477,516 | 374,178 | 165 | 27,664 | 6,703 |
| 55,587 | 378 | 44,864 | 10,345 | 6,805 | 4,676 | 496,553 | 403,199 | 302 | 29,671 | 7,862 |
| 55,587 | 378 | 44,864 | 10,345 | 6,805 | 4,676 | 496,553 | 403,199 | 302 | 29,671 | 7,862 |
| 53,988 | 210 | 43,038 | 10,740 | 6,639 | 3,851 | 511,667 | 429,334 | 361 | 30,684 | 8,040 |
| 55,659 | 378 | 44,944 | 10,337 | 6,806 | 4,681 | 498,276 | 405,923 | 302 | 29,771 | 6,715 |
| 55,657 | 378 | 44,943 | 10,336 | 6,811 | 4,681 | 498,901 | 407,066 | 302 | 29,793 | 6,715 |
| 55,898 | 378 | 45,182 | 10,338 | 6,812 | 4,681 | 499,880 | 408,598 | 302 | 30,096 | 6,716 |
| 52,307 | 217 | 41,889 | 10,201 | 6,812 | 4,679 | 500,441 | 409,525 | 302 | 30,178 | 6,716 |
| 52,863 | 270 | 42,397 | 10,196 | 7,023 | 4,762 | 502,029 | 412,943 | 302 | 30,538 | 6,689 |
| 53,162 | 270 | 42,476 | 10,416 | 6,837 | 4,058 | 503,452 | 415,464 | 302 | 30,566 | 6,693 |
| 53,107 | 210 | 42,479 | 10,418 | 6,780 | 4,058 | 504,428 | 416,980 | 302 | 30,756 | 6,693 |
| 53,880 | 210 | 42,890 | 10,780 | 6,750 | 4,133 | 505,840 | 418,972 | 328 | 30,887 | 6,693 |
| 53,666 | 210 | 42,792 | 10,664 | 6,883 | 4,315 | 507,725 | 422,598 | 328 | 30,915 | 6,693 |
| 53,942 | 210 | 43,031 | 10,701 | 6,883 | 4,315 | 508,417 | 423,490 | 328 | 30,698 | 6,869 |
| 54,025 | 210 | 43,109 | 10,706 | 6,644 | 3,851 | 510,314 | 426,839 | 339 | 30,706 | 6,861 |
| 53,988 | 210 | 43,038 | 10,740 | 6,639 | 3,851 | 511,667 | 429,334 | 361 | 30,684 | 8,040 |
| 48,188 | 210 | 42,106 | 5,872 | 6,457 | 3,259 | ... | ... | ... | ... | ... |
| 5,800 | - | 932 | 4,868 | 182 | 592 | ... | ... | ... | ... | ... |
| 1,172 | - | 932 | 240 | 182 | 55 | ... | ... | ... | ... | ... |
| 4,893 | 22 | 4,419 | 452 | 432 | 45 | 39,105 | 24,288 | 23 | 2,718 | 1,120 |
| 7,377 | - | 5,221 | 2,156 | 985 | 1,561 | 42,361 | 29,052 | 59 | 2,332 | 1,991 |
| 5,587 | - | 4,793 | 794 | 393 | - | 51,115 | 37,464 | - | 2,441 | 1,454 |
| 9,130 | 141 | 7,721 | 1,268 | 827 | 75 | 63,694 | 47,574 | 19 | 5,766 | 202 |
| 705 | - | 440 | 265 | 138 | 511 | 38,926 | 25,795 | - | 2,094 | 172 |
| 2,966 | 12 | 2,623 | 331 | 201 | 266 | 18,487 | 13,642 | - | 827 | 156 |
| 8,307 | 35 | 5,240 | 3,032 | 380 | 228 | 12,898 | 12,549 | - | 2,927 | 539 |
| 3,593 | - | 3,070 | 523 | 495 | - | 46,309 | 33,734 | 12 | 849 | 23 |
| 2,297 | - | 1,828 | 469 | 235 | 114 | 28,445 | 31,076 | 46 | 2,307 | 363 |
| 2,600 | - | 2,397 | 203 | 206 | - | 96,506 | 108,564 | 163 | 5,536 | 1,030 |
| 4,424 | - | 3,678 | 746 | 855 | 472 | 40,049 | 36,147 | 33 | 1,351 | 674 |
| 2,109 | - | 1,608 | 501 | 1,492 | 579 | 33,772 | 29,449 | 6 | 1,536 | 316 |

③96年11月起，萬華區西門商圈路邊停車收費勞務委外，98年3月起，中山、中正、士林區部分路邊陸續委外。

④自92年3月起含估算人行道機慢車停放區之格位。

⑤委外經營汽車格位數93年9月起含大型車格位。

7. 臺北市停車管理工程處收費停車場概況

單位：格位;千元

| 年(月)別 Year(Month) | | 停管處收費停車位 | | | | | | |
|---|-------------------|---|-------------|----------------|-----------------------------------|----------------|---------|-----------|
| | | 總計 Grand Total | | | | | | |
| | | 收費格位數(格位) ① Charge Parking Lots (Spaces) | | | 停車費收入(千元) Revenue (NT\$1, 000) | | | |
| 大型車 Large Cars | 小型車 Small Cars | 機車 Motorcycles | 合計 Total | 計時 by Times | 計次 by Turns | 月票 by Month | | |
| 89年 | 2000 | 447 | 58,875 | 3,154 | 2,806,716 | 2,122,964 | 109,249 | 423,759 |
| 90年 | 2001 | 555 | 61,606 | 5,016 | 2,947,188 | 2,342,876 | 51,532 | 438,266 |
| 91年 | 2002 | 689 | 62,575 | 4,393 | 2,891,870 | 2,278,778 | 47,028 | 486,741 |
| 92年 | 2003 | 795 | 61,986 | 4,455 | 2,921,884 | 2,214,136 | 62,893 | 582,078 |
| 93年 | 2004 | 689 | 64,113 | 8,398 | 3,320,458 | 2,353,768 | 37,661 | 836,861 |
| 94年 | 2005 | 754 | 66,269 | 11,866 | 3,551,897 | 2,374,915 | 55,701 | 970,186 |
| 95年 | 2006 | 742 | 67,540 | 12,612 | 3,630,843 | 2,300,026 | 50,060 | 1,052,522 |
| 96年 | 2007 | 742 | 68,546 | 18,649 | 3,622,670 | 2,380,578 | 67,661 | 921,252 |
| 97年 | 2008 | 749 | 68,968 | 20,329 | 3,617,959 | 2,400,637 | 97,837 | 846,102 |
| 98年 | 2009 | 606 | 69,130 | 21,358 | 3,347,485 | 2,207,485 | 68,163 | 812,573 |
| 99年 | 2010 | 960 | 73,176 | 21,345 | 3,218,385 | 2,030,091 | 61,595 | 859,457 |
| | 12月 Dec. | 960 | 73,176 | 21,345 | 226,066 | 125,438 | 6,683 | 79,930 |
| 100年 | 2011 | 755 | 71,783 | 20,083 | 3,307,486 | 1,996,074 | 110,331 | 908,793 |
| | 1月 Jan. | 955 | 73,496 | 21,302 | 314,717 | 199,569 | 6,575 | 68,455 |
| | 2月 Feb. | 955 | 73,180 | 21,291 | 285,766 | 190,244 | 6,854 | 73,602 |
| | 3月 Mar. | 955 | 73,400 | 21,273 | 225,046 | 131,634 | 6,026 | 73,218 |
| | 4月 Apr. | 692 | 70,086 | 21,252 | 311,434 | 183,411 | 7,887 | 78,880 |
| | 5月 May | 803 | 70,957 | 21,246 | 267,039 | 167,665 | 8,461 | 71,994 |
| | 6月 June | 808 | 70,936 | 20,389 | 255,882 | 154,676 | 8,100 | 78,958 |
| | 7月 July | 748 | 70,822 | 20,440 | 278,520 | 157,160 | 10,758 | 72,752 |
| | 8月 Aug. | 748 | 71,636 | 20,637 | 282,425 | 165,270 | 11,686 | 83,704 |
| | 9月 Sep. | 748 | 71,802 | 20,587 | 262,316 | 166,128 | 11,608 | 68,820 |
| | 10月 Oct. | 766 | 71,861 | 20,574 | 297,406 | 173,038 | 11,232 | 84,799 |
| | 11月 Nov. | 755 | 71,848 | 20,111 | 272,594 | 162,362 | 10,479 | 70,614 |
| | 12月 Dec. | 755 | 71,783 | 20,083 | 254,340 | 144,918 | 10,664 | 82,998 |
| 當月較上月增減% vs. Last Month(%) | | 0.00 | -0.09 | -0.14 | -6.70 | -10.74 | 1.77 | 17.54 |
| 當月較上年同月增減% vs. Same Month Last Year(%) | | -21.35 | -1.90 | -5.91 | 12.51 | 15.53 | 59.59 | 3.84 |

資料來源：臺北市停車管理工程處

附註：①係年月底數。

7. Municipal Charge Parking Lots in Taipei

Unit: Spaces; NT\$1,000

| Taipei Municipal Charge Parking Lots | | | | | | | |
|---|-------------------|-------------------|-------------------|----------------------------------|----------------|----------------|----------------|
| 路邊停車場 Roadside Parking | | | | | | | |
| 收費格位數(格位) ① Charge Parking Lots (Spaces) | | | | 停車費收入(千元) Revenue (NT\$1,000) | | | |
| 權利金 by Contracts | 大型車 Large Cars | 小型車 Small Cars | 機車 Motorcycles | 小計 Total | 計時 by Times | 計次 by Turns | 月票 by Month |
| 150,744 | 250 | 30,504 | 147 | 1,283,001 | 1,227,579 | 32,818 | 22,604 |
| 114,514 | 127 | 24,767 | 230 | 1,530,143 | 1,510,874 | 13,575 | 5,694 |
| 79,323 | 127 | 22,828 | - | 1,445,652 | 1,430,062 | 7,401 | 8,189 |
| 62,778 | 129 | 22,040 | - | 1,442,159 | 1,414,158 | 10,360 | 17,641 |
| 92,169 | 113 | 23,319 | 518 | 1,480,839 | 1,456,974 | 11,070 | 12,795 |
| 151,096 | 131 | 24,697 | 3,439 | 1,472,951 | 1,434,588 | 28,173 | 10,190 |
| 228,235 | 134 | 24,892 | 4,674 | 1,515,394 | 1,484,764 | 21,745 | 8,885 |
| 253,179 | 160 | 25,586 | 9,875 | 1,568,990 | 1,535,640 | 26,817 | 6,533 |
| 273,383 | 170 | 24,845 | 10,518 | 1,614,767 | 1,578,150 | 30,085 | 6,533 |
| 259,264 | 205 | 23,799 | 11,431 | 1,466,999 | 1,430,423 | 29,852 | 6,725 |
| 267,243 | 261 | 22,965 | 11,028 | 1,304,962 | 1,270,297 | 30,095 | 4,570 |
| 14,016 | 261 | 22,965 | 11,028 | 61,222 | 56,950 | 3,960 | 312 |
| 292,288 | 235 | 23,530 | 10,952 | 1,275,856 | 1,192,662 | 80,472 | 2,722 |
| 40,119 | 256 | 23,205 | 10,988 | 130,694 | 126,094 | 4,351 | 250 |
| 15,067 | 256 | 22,886 | 10,978 | 130,067 | 125,491 | 4,269 | 307 |
| 14,168 | 256 | 22,866 | 10,958 | 72,282 | 67,187 | 4,889 | 206 |
| 41,257 | 154 | 22,790 | 10,939 | 125,793 | 120,182 | 5,352 | 259 |
| 18,919 | 212 | 22,963 | 10,930 | 106,977 | 101,024 | 5,751 | 202 |
| 14,148 | 217 | 23,043 | 10,911 | 97,496 | 91,595 | 5,651 | 250 |
| 37,850 | 217 | 22,981 | 11,058 | 95,463 | 87,550 | 7,678 | 235 |
| 21,766 | 217 | 23,423 | 11,092 | 109,192 | 100,378 | 8,618 | 197 |
| 15,760 | 217 | 23,555 | 11,042 | 112,543 | 103,444 | 8,898 | 202 |
| 28,337 | 235 | 23,381 | 10,988 | 110,832 | 102,207 | 8,429 | 197 |
| 29,139 | 235 | 23,522 | 10,980 | 106,609 | 98,079 | 8,315 | 216 |
| 15,760 | 235 | 23,530 | 10,952 | 77,906 | 69,432 | 8,273 | 202 |
| -45.92 | 0.00 | 0.03 | -0.26 | -26.92 | -29.21 | -0.50 | -6.67 |
| 12.44 | -9.96 | 2.46 | -0.69 | 27.25 | 21.92 | 108.89 | -35.38 |

7. 臺北市停車管理工程處收費停車場概況(續)

單位：個數；格位；千元

| 年(月)別 Year(Month) | | 停管處收費停車位 | | | | | |
|---|-------------------|--|---|-------------|----------------|------------------|---------|
| | | 路外停車場 Off-street Parking | | | | | |
| | | 直營 停車場數 ①② No. of Parking Lots | 收費格位數(格位) ① Charge Parking Lots (Spaces) | | | 停車費收入 Revenue | |
| | 大型車 Large Cars | 小型車 Small Cars | 機車 Motorcycles | 合計 Total | 計時 by Times | | |
| 89年 | 2000 | 36 | 197 | 25,233 | 3,007 | 1,372,972 | 895,386 |
| 90年 | 2001 | 44 | 428 | 34,563 | 4,786 | 1,302,531 | 832,002 |
| 91年 | 2002 | 51 | 562 | 37,053 | 4,393 | 1,366,895 | 848,716 |
| 92年 | 2003 | 60 | 666 | 38,527 | 4,455 | 1,416,947 | 799,977 |
| 93年 | 2004 | 66 | 558 | 38,550 | 7,880 | 1,747,450 | 896,794 |
| 94年 | 2005 | 67 | 405 | 36,987 | 7,873 | 1,927,850 | 940,327 |
| 95年 | 2006 | 123 | 390 | 37,491 | 7,191 | 1,887,214 | 815,261 |
| 96年 | 2007 | 129 | 364 | 37,943 | 6,546 | 1,800,501 | 844,938 |
| 97年 | 2008 | 127 | 358 | 38,628 | 7,355 | 1,729,808 | 822,487 |
| 98年 | 2009 | 128 | 115 | 39,258 | 6,145 | 1,621,222 | 777,062 |
| 99年 | 2010 | 137 | 378 | 43,906 | 5,929 | 1,646,180 | 759,793 |
| | 12月 Dec. | 137 | 378 | 43,906 | 5,929 | 150,828 | 68,488 |
| 100年 | 2011 | 131 | 210 | 42,106 | 5,872 | 1,739,342 | 803,412 |
| | 1月 Jan. | 137 | 378 | 43,986 | 5,921 | 143,905 | 73,475 |
| | 2月 Feb. | 137 | 378 | 43,985 | 5,920 | 140,632 | 64,753 |
| | 3月 Mar. | 139 | 378 | 44,223 | 5,922 | 138,596 | 64,447 |
| | 4月 Apr. | 131 | 217 | 40,985 | 5,922 | 144,385 | 63,228 |
| | 5月 May | 131 | 270 | 41,478 | 5,917 | 141,143 | 66,641 |
| | 6月 June | 131 | 270 | 41,559 | 5,764 | 144,238 | 63,081 |
| | 7月 July | 130 | 210 | 41,562 | 5,668 | 145,208 | 69,610 |
| | 8月 Aug. | 130 | 210 | 41,964 | 5,831 | 151,467 | 64,892 |
| | 9月 Sep. | 129 | 210 | 41,870 | 5,831 | 134,013 | 62,684 |
| | 10月 Oct. | 130 | 210 | 42,103 | 5,872 | 158,237 | 70,831 |
| | 11月 Nov. | 131 | 210 | 42,173 | 5,872 | 136,846 | 64,284 |
| | 12月 Dec. | 131 | 210 | 42,106 | 5,872 | 160,674 | 75,486 |
| 當月較上月增減% vs. Last Month(%) | | 0.00 | 0.00 | -0.16 | 0.00 | 17.41 | 17.43 |
| 當月較上年同月增減% vs. Same Month Last Year(%) | | -4.38 | -44.44 | -4.10 | -0.96 | 6.53 | 10.22 |

附註：②95年11月前，路外停車場總數依公務報表方式，將各小平面停車場數合併計列為1；95年12月起，路外停車場總數依實際列計，包含三腳渡等47個小平面停車場。

③各路外停車場之停車收入資料請至 <http://www.pma.taipei.gov.tw/> 查詢。

7. Municipal Charge Parking Lots in Taipei (Cont.)

Unit:Spaces;NT\$1,000

| Taipei Municipal Charge Parking Lots | | | | | | | 停管處拖吊場 放置收入 (千元) Towed Vehicles Parking Revenue (NT\$1,000) |
|--------------------------------------|----------------|---|---|-------------------|-------------------|---|--|
| 路外委外經營及委外勞務停車場 Contractor Parking | | | | | | | |
| (千元) ③ (NT\$1,000) | | 委外 停車場數 ① No. of Parking Lots | 收費格位數(格位) ① Charge Parking Lots (Spaces) | | | 權利金收入 (千元) Revenue By Contracts (NT\$1,000) | |
| 計次 by Turns | 月票 by Month | | 大型車 Large Cars | 小型車 Small Cars | 機車 Motorcycles | | |
| 76,431 | 401,155 | 16 | - | 3,138 | - | 150,744 | 528,304 |
| 37,957 | 432,571 | 13 | - | 2,276 | - | 114,514 | 389,597 |
| 39,627 | 478,552 | 26 | - | 2,694 | - | 79,323 | 285,427 |
| 52,533 | 564,437 | 29 | - | 1,419 | - | 62,778 | 240,322 |
| 26,590 | 824,066 | 31 | 18 | 2,244 | - | 92,169 | 278,176 |
| 27,528 | 959,995 | 66 | 218 | 4,585 | 554 | 151,096 | 270,978 |
| 28,315 | 1,043,637 | 77 | 218 | 5,157 | 747 | 228,235 | 289,979 |
| 40,844 | 914,719 | 73 | 218 | 5,017 | 2,228 | 253,179 | 266,762 |
| 67,751 | 839,570 | 82 | 221 | 5,495 | 2,456 | 273,383 | 233,342 |
| 38,311 | 805,849 | 89 | 286 | 6,073 | 3,782 | 259,264 | 195,287 |
| 31,499 | 854,887 | 96 | 321 | 6,305 | 4,388 | 267,243 | 156,964 |
| 2,722 | 79,618 | 96 | 321 | 6,305 | 4,388 | 14,016 | 12,387 |
| 29,859 | 906,072 | 98 | 310 | 6,147 | 3,259 | 292,288 | 132,118 |
| 2,224 | 68,205 | 96 | 321 | 6,305 | 4,393 | 40,119 | 13,297 |
| 2,585 | 73,294 | 96 | 321 | 6,309 | 4,393 | 15,067 | 7,399 |
| 1,137 | 73,012 | 96 | 321 | 6,311 | 4,393 | 14,168 | 14,479 |
| 2,536 | 78,621 | 96 | 321 | 6,311 | 4,391 | 41,257 | 11,312 |
| 2,710 | 71,793 | 100 | 321 | 6,516 | 4,399 | 18,919 | 12,165 |
| 2,449 | 78,708 | 98 | 321 | 6,334 | 3,714 | 14,148 | 10,444 |
| 3,081 | 72,516 | 98 | 321 | 6,279 | 3,714 | 37,850 | 10,243 |
| 3,068 | 83,507 | 99 | 321 | 6,249 | 3,714 | 21,766 | 10,801 |
| 2,710 | 68,618 | 101 | 321 | 6,377 | 3,714 | 15,760 | 10,393 |
| 2,804 | 84,602 | 101 | 321 | 6,377 | 3,714 | 28,337 | 10,234 |
| 2,165 | 70,398 | 99 | 310 | 6,153 | 3,259 | 29,139 | 9,896 |
| 2,391 | 82,797 | 98 | 310 | 6,147 | 3,259 | 15,760 | 11,456 |
| 10.47 | 17.61 | -1.01 | 0.00 | -0.10 | 0.00 | -45.92 | 15.77 |
| -12.15 | 3.99 | 2.08 | -3.43 | -2.51 | -25.73 | 12.44 | -7.51 |

8. 臺北市車輛拖吊情形

單位：輛

| 年(月)別 Year(Month) | 拖吊違規車輛 | | | | | | |
|---|-------------------|-------------------|------------------|-------------------|---|-------------------|------------------|
| | 總計 Grand Total | | | | 租(僱)用民間拖吊 No. of Towed Vehicles by Tow Trucks of Contractor | | |
| | 合計 Total | 小型車 Small Cars | 機車 Motorcycle | 大型車 Large Cars | 小計 Sub-Total | 小型車 Small Cars | 機車 Motorcycle |
| 87年 1998 | 952,275 | 621,284 | 329,810 | 1,181 | 951,443 | 620,722 | 329,769 |
| 88年 1999 | ② 734,526 | 491,940 | 241,491 | 1,095 | 733,793 | 491,353 | 241,477 |
| 89年 2000 | 550,128 | 390,200 | 157,960 | 1,968 | 548,370 | 389,484 | 157,958 |
| 90年 2001 | 438,050 | 300,618 | 136,043 | 1,389 | 436,965 | 300,135 | 136,043 |
| 91年 2002 | 317,168 | 207,539 | 108,617 | 1,012 | 316,282 | 206,994 | 108,617 |
| 92年 2003 | 252,057 | 183,966 | 67,654 | 437 | 251,625 | 183,548 | 67,650 |
| 93年 2004 | 287,561 | 215,237 | 71,900 | 424 | 287,171 | 214,850 | 71,899 |
| 94年 2005 | 273,930 | 210,697 | 62,740 | 493 | 273,440 | 210,325 | 62,625 |
| 95年 2006 | 302,971 | 220,662 | 81,883 | 426 | 302,546 | 220,263 | 81,857 |
| 96年 2007 | 290,314 | 205,597 | 84,348 | 369 | 289,987 | 205,278 | 84,340 |
| 97年 2008 | 256,671 | 180,896 | 75,402 | 373 | 256,376 | 180,601 | 75,402 |
| 98年 2009 | 212,687 | 153,379 | 59,024 | 284 | 212,354 | 153,050 | 59,020 |
| 99年 2010 | 169,290 | 124,029 | 45,131 | 130 | 169,008 | 123,747 | 45,131 |
| 12月 Dec. | 12,909 | 9,705 | 3,194 | 10 | 12,884 | 9,680 | 3,194 |
| 100年 2011 | 136,359 | 104,965 | 31,278 | 116 | 135,954 | 104,589 | 31,249 |
| 1月 Jan. | 13,671 | 11,103 | 2,557 | 11 | 13,639 | 11,071 | 2,557 |
| 2月 Feb. | 8,879 | 7,100 | 1,775 | 4 | 8,858 | 7,079 | 1,775 |
| 3月 Mar. | 12,866 | 10,506 | 2,346 | 14 | 12,841 | 10,481 | 2,346 |
| 4月 Apr. | 12,066 | 9,231 | 2,827 | 8 | 12,034 | 9,201 | 2,825 |
| 5月 May | 12,287 | 9,351 | 2,929 | 7 | 12,253 | 9,322 | 2,924 |
| 6月 June | 11,057 | 8,416 | 2,632 | 9 | 11,033 | 8,392 | 2,632 |
| 7月 July | 11,666 | 8,875 | 2,780 | 11 | 11,631 | 8,845 | 2,775 |
| 8月 Aug. | 10,270 | 7,593 | 2,665 | 12 | 10,227 | 7,551 | 2,664 |
| 9月 Sep. | 10,770 | 7,909 | 2,849 | 12 | 10,728 | 7,871 | 2,845 |
| 10月 Oct. | 10,623 | 8,162 | 2,451 | 10 | 10,578 | 8,125 | 2,443 |
| 11月 Nov. | 10,644 | 7,769 | 2,865 | 10 | 10,612 | 7,740 | 2,862 |
| 12月 Dec. | 11,560 | 8,950 | 2,602 | 8 | 11,520 | 8,911 | 2,601 |
| 當月較上月增減% vs. Last Month(%) | 8.61 | 15.20 | -9.18 | -20.00 | 8.56 | 15.13 | -9.12 |
| 當月較上年同月增減% vs. Same Month Last Year(%) | -10.45 | -7.78 | -18.53 | -20.00 | -10.59 | -7.94 | -18.57 |

資料來源：臺北市警察局交通警察大隊拖吊分隊(即直屬第一分隊)、臺北市停車管理工程處

附註：①自民國77年起租(僱)用民間拖吊車及保管場，本欄指所有被拖吊進民間保管場之進場車輛數。

8. Statistic of Towed Vehicle in Taipei

Unit: Vehicle

| Towed Vehicles for Parking Violation | | | | | 平均每日拖吊 違規車輛數 Average No. of Towed Vehicles Per Day | | 服務拖吊車輛數 No. of Towed Vehicles without Parking Violation | | |
|--------------------------------------|--|-------------------|------------------|-------------------|---|------------------|---|------------|------------------|
| 車① Trucks | 公有拖吊分隊拖吊車輛數 No. of Towed Vehicles by Tow Trucks of Government | | | | | | | | |
| 大型車 Large Cars | 小計 Sub-Total | 小型車 Small Cars | 機車 Motorcycle | 大型車 Large Cars | 汽車 Cars | 機車 Motorcycle | 合計 Total | 汽車 Cars | 機車 Motorcycle |
| 952 | 832 | 562 | 41 | 229 | 1,705 | 904 | 27,786 | 21,771 | 6,015 |
| 963 | 733 | 587 | 14 | 132 | 1,351 | 662 | 26,103 | 19,763 | 6,340 |
| 928 | 1,758 | 716 | 2 | 1,040 | 1,071 | 432 | 23,877 | 16,200 | 7,677 |
| 787 | 1,085 | 483 | - | 602 | 827 | 373 | 20,310 | 16,526 | 3,784 |
| 671 | 886 | 545 | - | 341 | 571 | 298 | 20,807 | 15,522 | 5,285 |
| 427 | 432 | 418 | 4 | 10 | 505 | 185 | 26,816 | 15,621 | 11,195 |
| 422 | 390 | 387 | 1 | 2 | 589 | 196 | 22,745 | 13,608 | 9,137 |
| 490 | 490 | 372 | ③ 115 | 3 | 579 | 172 | 23,503 | 13,232 | 10,271 |
| 426 | 425 | 399 | 26 | - | 606 | 224 | 20,560 | 11,912 | 8,648 |
| 369 | 327 | 319 | 8 | - | 564 | 231 | 17,582 | 11,159 | 6,423 |
| 373 | 295 | 295 | - | - | 495 | 206 | 14,020 | 9,404 | 4,616 |
| 284 | 333 | 329 | 4 | - | 421 | 162 | 12,632 | 8,722 | 3,910 |
| 130 | 282 | 282 | - | - | 340 | 124 | 12,619 | 9,096 | 3,523 |
| 10 | 25 | 25 | - | - | 313 | 103 | 1,093 | 829 | 264 |
| 116 | 405 | 376 | 29 | - | 288 | 86 | 12,462 | 9,445 | 3,017 |
| 11 | 32 | 32 | - | - | 359 | 82 | 1,191 | 920 | 271 |
| 4 | 21 | 21 | - | - | 254 | 63 | 906 | 718 | 188 |
| 14 | 25 | 25 | - | - | 339 | 76 | 1,071 | 844 | 227 |
| 8 | 32 | 30 | 2 | - | 308 | 94 | 917 | 702 | 215 |
| 7 | 34 | 29 | 5 | - | 302 | 94 | 987 | 803 | 184 |
| 9 | 24 | 24 | - | - | 281 | 88 | 980 | 786 | 194 |
| 11 | 35 | 30 | 5 | - | 287 | 90 | 987 | 779 | 208 |
| 12 | 43 | 42 | 1 | - | 245 | 86 | 995 | 757 | 238 |
| 12 | 42 | 38 | 4 | - | 264 | 95 | 985 | 743 | 242 |
| 10 | 45 | 37 | 8 | - | 264 | 79 | 1,310 | 780 | 530 |
| 10 | 32 | 29 | 3 | - | 259 | 96 | 951 | 726 | 225 |
| 8 | 40 | 39 | 1 | - | 289 | 84 | 1,182 | 887 | 295 |
| -20.00 | 25.00 | 34.48 | -66.67 | -- | 11.58 | -12.50 | 24.29 | 22.18 | 31.11 |
| -20.00 | 60.00 | 56.00 | -- | -- | -7.67 | -18.45 | 8.14 | 7.00 | 11.74 |

②自88年9月拖吊業務由停管處移交通大隊接管。

③94年1月配合南陽街周邊道路機車停車收費，自94年1月1日起加強取締紅線及騎樓禁停車輛。

9. 臺北市列管(死亡)交通事故

| 年(月)別 Year(Month) | 肇事 ① | | 死傷人數 Number of Casualties | | | | | |
|---|-------------------------------|---|------------------------------|---------------------------|----------------------------|---------------------------------------|---|---|
| | 件數 No. of Accidents (Case) | 車輛肇事率 (件/萬輛) Accident Case per 10 ⁴ Veh. | 合計 Total (Person) | 死亡 ② Death (Person) | 受傷 ③ Injury (Person) | 每件車禍死亡人數 No. of Death per Accident | 每萬人口死亡人數 No. of Death per 10 ⁴ Population | 每萬車輛死亡人數 No. of Death per 10 ⁴ Vehicles |
| 89年 2000 | 181 | 1.1282 | 191 | 124 | 67 | 0.6851 | 0.4690 | 0.7729 |
| 90年 2001 | 160 | 0.9807 | 165 | 98 | 67 | 0.6125 | 0.3712 | 0.6007 |
| 91年 2002 | 158 | 0.9615 | 161 | 81 | 80 | 0.5127 | 0.3071 | 0.4929 |
| 92年 2003 | 143 | 0.8568 | 144 | 87 | 57 | 0.6084 | 0.3302 | 0.5213 |
| 93年 2004 | 129 | 0.7554 | 132 | 95 | 37 | 0.7364 | 0.3619 | 0.5563 |
| 94年 2005 | 92 | 0.5283 | 97 | 84 | 13 | 0.9130 | 0.3207 | 0.4823 |
| 95年 2006 | 88 | 0.4980 | 88 | 81 | 7 | 0.9205 | 0.3087 | 0.4584 |
| 96年 2007 | 85 | 0.4762 | 154 | 94 | 60 | 1.1059 | 0.3573 | 0.5266 |
| 97年 2008 | 71 | 0.3955 | 92 | 74 | 18 | 1.0423 | 0.2818 | 0.4122 |
| 98年 2009 | 81 | 0.4485 | 108 | 82 | 26 | 1.0123 | 0.3136 | 0.4540 |
| 99年 2010 | 84 | 0.4623 | 112 | 85 | 27 | 1.0119 | 0.3253 | 0.4678 |
| 12月 Dec. | 9 | 0.0495 | 12 | 9 | 3 | 1.0000 | 0.0344 | 0.0495 |
| 100年 2011 | 80 | 0.4365 | 120 | 81 | 39 | 1.0125 | 0.3074 | 0.4420 |
| 1月 Jan. | 11 | 0.0604 | 17 | 11 | 6 | 1.0000 | 0.0420 | 0.0604 |
| 2月 Feb. | 6 | 0.0329 | 7 | 7 | - | 1.1667 | 0.0267 | 0.0384 |
| 3月 Mar. | 8 | 0.0438 | 12 | 8 | 4 | 1.0000 | 0.0305 | 0.0438 |
| 4月 Apr. | 6 | 0.0328 | 11 | 6 | 5 | 1.0000 | 0.0228 | 0.0328 |
| 5月 May | 4 | 0.0219 | 8 | 4 | 4 | 1.0000 | 0.0152 | 0.0219 |
| 6月 June | 7 | 0.0382 | 13 | 7 | 6 | 1.0000 | 0.0266 | 0.0382 |
| 7月 July | 4 | 0.0218 | 4 | 4 | - | 1.0000 | 0.0152 | 0.0218 |
| 8月 Aug. | 6 | 0.0327 | 7 | 6 | 1 | 1.0000 | 0.0227 | 0.0327 |
| 9月 Sep. | 8 | 0.0435 | 9 | 8 | 1 | 1.0000 | 0.0303 | 0.0435 |
| 10月 Oct. | 6 | 0.0326 | 10 | 6 | 4 | 1.0000 | 0.0227 | 0.0326 |
| 11月 Nov. | 9 | 0.0488 | 14 | 9 | 5 | 1.0000 | 0.0340 | 0.0488 |
| 12月 Dec. ② | 5 | 0.0271 | 8 | 5 | 3 | 1.0000 | 0.0189 | 0.0271 |
| 當月較上月增減% vs. Last Month(%) | -44.44 | -44.49 | -42.86 | -44.44 | -40.00 | 0.00 | -44.53 | -44.49 |
| 當月較上年同月增減% vs. Same Month Last Year(%) | -44.44 | -45.23 | -33.33 | -44.44 | 0.00 | 0.00 | -45.11 | -45.23 |

資料來源：臺北市政府警察局交通警察大隊

附註：①本表僅含發生死亡或重傷之交通事故案件，自90年起納入受傷人數15人以上案件數，96年1月起僅統計A1類(指造成人員當場或24小時內死亡)道路交通事故案件。

②死亡係指汽車或動力機械在道路上行駛，致有人傷亡，且在24小時內死亡者。

9. Fatal Traffic Accidents in Taipei

| Accident Related Vehicles | | | | | | | | | | | | | |
|---------------------------|---|--|--|--|--|--|--|--|--|--|--|--|--|
| 合計 Total | 肇事車輛數 (輛/萬輛)④ Accidents Case per 10 ⁴ Vehicles | | 大型車 Big Car | | 自用 小型車 Private Small Car | | 營業 小型車 Business Small Car | | 機車 Motor- cycle | | 自行車 Bicycle | | 其他 ⑤ Others |
| | 每萬輛車 肇事車輛數 (輛/萬輛)④ Accidents Rate per 10 ⁴ Vehicles | 每萬輛車 肇事車輛數 (輛/萬輛) Accidents Rate per 10 ⁴ Vehicles | 每萬輛車 肇事車輛數 (輛/萬輛) Accidents Rate per 10 ⁴ Vehicles | 每萬輛車 肇事車輛數 (輛/萬輛) Accidents Rate per 10 ⁴ Vehicles | 每萬輛車 肇事車輛數 (輛/萬輛) Accidents Rate per 10 ⁴ Vehicles | 每萬輛車 肇事車輛數 (輛/萬輛) Accidents Rate per 10 ⁴ Vehicles | 每萬輛車 肇事車輛數 (輛/萬輛) Accidents Rate per 10 ⁴ Vehicles | 每萬輛車 肇事車輛數 (輛/萬輛) Accidents Rate per 10 ⁴ Vehicles | 每萬輛車 肇事車輛數 (輛/萬輛) Accidents Rate per 10 ⁴ Vehicles | 每萬輛車 肇事車輛數 (輛/萬輛) Accidents Rate per 10 ⁴ Vehicles | 每萬輛車 肇事車輛數 (輛/萬輛) Accidents Rate per 10 ⁴ Vehicles | 每萬輛車 肇事車輛數 (輛/萬輛) Accidents Rate per 10 ⁴ Vehicles | 每萬輛車 肇事車輛數 (輛/萬輛) Accidents Rate per 10 ⁴ Vehicles |
| 300 | 1.76 | 39 | 30.83 | 91 | 1.52 | 23 | 5.98 | 118 | 1.25 | 17 | 12 | | |
| 290 | 1.71 | 36 | 28.62 | 70 | 1.15 | 20 | 5.20 | 135 | 1.40 | 11 | 18 | | |
| 265 | 1.56 | 39 | 31.54 | 60 | 0.98 | 23 | 6.05 | 127 | 1.31 | 9 | 7 | | |
| 269 | 1.54 | 25 | 20.75 | 82 | 1.30 | 17 | 4.59 | 129 | 1.31 | 12 | 4 | | |
| 213 | 1.22 | 26 | 21.68 | 63 | 1.00 | 12 | 2.41 | 97 | 0.96 | 4 | 11 | | |
| 176 | 1.00 | 22 | 18.14 | 57 | 0.91 | 8 | 1.16 | 86 | 0.84 | 2 | 1 | | |
| 163 | 0.88 | 18 | 14.49 | 40 | 0.63 | 16 | 2.05 | 71 | 0.68 | 7 | 11 | | |
| 145 | 0.80 | 18 | 14.18 | 42 | 0.67 | 9 | 1.07 | 64 | 0.61 | 3 | 9 | | |
| 127 | 0.69 | 18 | 14.10 | 35 | 0.57 | 11 | 1.25 | 56 | 0.52 | 4 | 3 | | |
| 147 | 0.78 | 21 | 16.57 | 48 | 0.79 | 9 | 0.98 | 61 | 0.56 | 7 | 1 | | |
| 146 | 0.76 | 31 | 24.07 | 33 | 0.55 | 6 | 0.61 | 64 | 0.59 | 8 | 4 | | |
| 17 | 0.09 | 3 | 2.28 | 5 | 0.08 | 1 | 0.10 | 8 | 0.07 | - | - | | |
| 150 | 0.81 | 13 | 9.78 | 47 | 0.77 | 18 | 1.69 | 68 | 0.62 | 2 | 2 | | |
| 21 | 0.12 | 1 | 0.76 | 11 | 0.18 | 3 | 0.29 | 6 | 0.05 | - | - | | |
| 10 | 0.05 | 1 | 0.76 | 4 | 0.07 | 1 | 0.10 | 4 | 0.04 | - | - | | |
| 15 | 0.08 | 1 | 0.76 | 4 | 0.07 | 2 | 0.19 | 8 | 0.07 | - | - | | |
| 15 | 0.08 | 3 | 2.28 | 2 | 0.03 | 1 | 0.10 | 9 | 0.08 | - | - | | |
| 8 | 0.04 | 1 | 0.76 | 3 | 0.05 | - | - | 4 | 0.04 | - | - | | |
| 12 | 0.06 | - | - | 3 | 0.05 | 1 | 0.09 | 7 | 0.06 | 1 | - | | |
| 7 | 0.04 | 1 | 0.76 | 2 | 0.03 | 1 | 0.09 | 3 | 0.03 | - | - | | |
| 15 | 0.08 | 2 | 1.51 | 5 | 0.08 | 3 | 0.28 | 5 | 0.05 | - | - | | |
| 17 | 0.09 | 1 | 0.75 | 6 | 0.10 | 2 | 0.18 | 7 | 0.06 | - | 1 | | |
| 10 | 0.05 | - | - | 2 | 0.03 | 2 | 0.18 | 5 | 0.05 | 1 | - | | |
| 13 | 0.07 | 1 | 0.75 | ⊕ 4 | 0.07 | 1 | 0.09 | 7 | 0.06 | ⊕ - | - | | |
| 7 | 0.04 | 1 | 0.75 | 1 | 0.02 | 1 | 0.09 | 3 | 0.03 | - | 1 | | |
| -46.15 | -46.20 | 0.00 | -0.39 | -75.00 | -75.01 | 0.00 | -0.84 | -57.14 | -57.16 | -- | -- | | |
| -58.82 | -59.40 | -66.67 | -67.34 | -80.00 | -80.25 | 0.00 | -9.11 | -62.50 | -62.77 | -- | -- | | |

③96年1月起為A1類案件之輕重傷人數，以前為死亡及重傷事故之重傷人數。

④不含自行車。

⑤其他包含軍車、警車、救護車、三輪車、拖車及無法歸入前項分類者，「曳引車」則併入「大型車」。

9. 臺北市列管(死亡)交通事故(續1)

單位：件

| 年(月)別 Year(Month) | | 肇事原因(件) | | | | | | |
|---|--------|-----------------|----------------|--------------------------------|---------------------------|--------------------------------|---|-------------------------|
| | | 駕駛人過失 | | | | | 未注意 車前狀況 Neglect the Condition in Front of Vehicle | 肇事 逃逸 Hit and Run |
| | | 小計 Sub-Total | 超速 Speeding | 占發生數 % Percentage (%) | 酒醉 駕車 Drunk Driving | 占發生數 % Percentage (%) | | |
| 89年 | 2000 | 181 | 16 | 8.84 | 24 | 13.26 | 25 | 9 |
| 90年 | 2001 | 158 | 9 | 5.63 | 15 | 9.38 | 40 | 12 |
| 91年 | 2002 | 157 | 6 | 3.80 | 9 | 5.70 | 36 | 6 |
| 92年 | 2003 | 142 | 9 | 6.29 | 9 | 6.29 | 32 | 4 |
| 93年 | 2004 | 128 | 8 | 6.20 | 6 | 4.65 | 31 | 6 |
| 94年 | 2005 | 89 | 3 | 3.26 | 4 | 4.35 | 19 | 2 |
| 95年 | 2006 | 88 | 2 | 2.27 | 5 | 5.68 | 17 | 7 |
| 96年 | 2007 | 83 | 4 | 4.71 | 7 | 8.24 | 17 | 6 |
| 97年 | 2008 | 71 | - | - | 5 | 7.04 | 14 | 5 |
| 98年 | 2009 | 81 | 3 | 3.70 | 1 | 1.23 | 24 | 3 |
| 99年 | 2010 | 83 | 2 | 2.38 | 3 | 3.57 | 25 | 2 |
| 12月 | Dec. | 9 | - | - | 1 | 11.11 | 2 | 1 |
| 100年 | 2011 | 78 | 4 | 5.00 | 3 | 3.75 | 13 | 1 |
| 1月 | Jan. | 11 | 1 | 9.09 | - | - | - | - |
| 2月 | Feb. | 6 | - | - | 1 | 16.67 | 1 | - |
| 3月 | Mar. | 8 | - | - | - | - | 1 | - |
| 4月 | Apr. | 6 | - | - | 1 | 16.67 | - | - |
| 5月 | May | 4 | - | - | - | - | - | - |
| 6月 | June | 6 | 1 | 14.29 | - | - | - | - |
| 7月 | July | 4 | - | - | - | - | - | - |
| 8月 | Aug. | 6 | 1 | 16.67 | - | - | 1 | - |
| 9月 | Sep. | 8 | 1 | 12.50 | - | - | 4 | 1 |
| 10月 | Oct. | 6 | - | - | 1 | 16.67 | - | - |
| 11月 | Nov. | 8 | - | - | - | - | 5 | - |
| 12月 | Dec. ⑥ | 5 | - | - | - | - | 1 | - |
| 當月較上月增減% vs. Last Month(%) | | -37.50 | -- | (-) | -- | (-) | -80.00 | -- |
| 當月較上年同月增減% vs. Same Month Last Year(%) | | -44.44 | -- | (-) | -- | (- 11.11) | -50.00 | -- |

附註：⑥其他無法歸類於前列原因者如閃避失控、行經無號誌或閃光號誌路口未減速慢行、停靠疏失或在劃有禁止臨時停車標線處所停車、不明原因肇事。

⑦其他非屬駕駛人過失之肇事原因。

9. Fatal Traffic Accidents in Taipei (Cont. 1)

Unit:Case

| Causes of Traffic Accidents (Case) | | | | | | | | | |
|---|---|--|---|---|--|---|--|-----------------------|-----------------------|
| Driver's Fault | | | | | | | | | 其他 |
| 未保持 行車安全 距離間隔 Not Keep Safe Spacing During Driving | 未依 規定 讓車 Way-yielding Violation | 行 駛 疏 忽 Negligence in Driving | 違 反 號 誌 管 制 Traffic Signal Violation | 違 反 標 誌 標 線 Violation of Traffic Sign(Mark) | 逆 向 行 駛 Driving in the Wrong Direction | 轉 彎 不 當 Improper Turning | 搶 越 行 人 穿 越 道 Improper Passing Zebra Crossing | 其 他 ⑥ Others | 其 他 ⑦ Others |
| 7 | 14 | 17 | 10 | 11 | 1 | 11 | 10 | 26 | - |
| 12 | 4 | 8 | 13 | 5 | - | 7 | 10 | 23 | 2 |
| 9 | 7 | 5 | 18 | 11 | 1 | 10 | 12 | 27 | 1 |
| 14 | 10 | 5 | 17 | 5 | - | 6 | 13 | 18 | 1 |
| 7 | 6 | 5 | 18 | 7 | 2 | 5 | 12 | 15 | 1 |
| 6 | 5 | 7 | 8 | 9 | 2 | 1 | 9 | 14 | 3 |
| 5 | 10 | 1 | 15 | 5 | - | 4 | 3 | 14 | - |
| 5 | 6 | 1 | 12 | 7 | 1 | 2 | 7 | 8 | 2 |
| 3 | 2 | - | 8 | 7 | - | 1 | 11 | 15 | - |
| 1 | 4 | 9 | 6 | 6 | - | 2 | 9 | 13 | - |
| 4 | 4 | 6 | 9 | 6 | 1 | 5 | 9 | 7 | 1 |
| - | 1 | - | 1 | - | 1 | 1 | 1 | - | - |
| 4 | 6 | 4 | 8 | 4 | 4 | - | 13 | 14 | 2 |
| - | 1 | - | 1 | - | 2 | - | 4 | 2 | - |
| - | - | - | 1 | 1 | - | - | 1 | 1 | - |
| - | - | 2 | - | - | - | - | 2 | 3 | - |
| - | 1 | 1 | 1 | - | 1 | - | - | 1 | - |
| - | - | - | - | 3 | - | - | 1 | - | - |
| 1 | - | - | - | - | - | - | 2 | 2 | 1 |
| - | 1 | - | 1 | - | - | - | 1 | 1 | - |
| 2 | 1 | - | - | - | - | - | - | 1 | - |
| - | 1 | - | - | - | - | - | - | 1 | - |
| - | 1 | - | 3 | - | - | - | 1 | - | - |
| - | - | - | 1 | - | 1 | - | - | 1 | 1 |
| 1 | - | 1 | - | - | - | - | 1 | 1 | - |
| -- | -- | -- | -- | -- | -- | -- | -- | 0.00 | -- |
| -- | -- | -- | -- | -- | -- | -- | 0.00 | -- | -- |

9. 臺北市列管(死亡)交通事故(續2完)

單位：件

| 年(月)別 Year(Month) | | 肇 事 時 間 (件) | | | | |
|---|--------|-------------------|-------------------|-------------------|-------------------|---------------------|
| | | 0~2時 0:00~2:00 | 2~4時 2:00~4:00 | 4~6時 4:00~6:00 | 6~8時 6:00~8:00 | 8~10時 8:00~10:00 |
| 89年 | 2000 | 17 | 15 | 23 | 20 | 6 |
| 90年 | 2001 | 5 | 6 | 15 | 15 | 20 |
| 91年 | 2002 | 10 | 5 | 11 | 16 | 22 |
| 92年 | 2003 | 8 | 7 | 11 | 18 | 17 |
| 93年 | 2004 | 7 | 6 | 6 | 12 | 10 |
| 94年 | 2005 | 12 | 12 | 11 | 6 | 9 |
| 95年 | 2006 | 7 | 7 | 7 | 8 | 6 |
| 96年 | 2007 | 8 | 5 | 11 | 10 | 8 |
| 97年 | 2008 | 1 | 5 | 3 | 8 | 6 |
| 98年 | 2009 | 5 | 6 | 9 | 6 | 12 |
| 99年 | 2010 | 8 | 4 | 4 | 11 | 7 |
| 12月 | Dec. | 3 | 1 | - | - | - |
| 100年 | 2011 | 6 | 7 | 8 | 9 | 8 |
| 1月 | Jan. | 3 | 2 | 1 | 2 | 1 |
| 2月 | Feb. | - | 2 | 1 | 1 | 1 |
| 3月 | Mar. | 1 | - | - | - | 1 |
| 4月 | Apr. | 1 | - | 1 | - | 2 |
| 5月 | May | - | 1 | - | - | 1 |
| 6月 | June | 1 | - | - | 1 | - |
| 7月 | July | - | - | 1 | 1 | - |
| 8月 | Aug. | - | - | 2 | - | 1 |
| 9月 | Sep. | - | 1 | - | - | - |
| 10月 | Oct. | - | - | 1 | - | - |
| 11月 | Nov. | - | - | ⊙ 1 | 3 | 1 |
| 12月 | Dec. ⊕ | - | 1 | - | 1 | - |
| 當月較上月增減% vs. Last Month(%) | | -- | -- | -- | -66.67 | -- |
| 當月較上年同月增減% vs. Same Month Last Year(%) | | -- | 0.00 | -- | -- | -- |

9. Fatal Traffic Accidents in Taipei (Cont. 2 End)

Unit:Case

| Accident Time (Case) | | | | | | |
|----------------------|-------------|-------------|-------------|-------------|-------------|-------------|
| 10~12時 | 12~14時 | 14~16時 | 16~18時 | 18~20時 | 20~22時 | 22~24時 |
| 10:00~12:00 | 12:00~14:00 | 14:00~16:00 | 16:00~18:00 | 18:00~20:00 | 20:00~22:00 | 22:00~24:00 |
| 13 | 16 | 8 | 12 | 11 | 16 | 24 |
| 18 | 14 | 15 | 13 | 12 | 18 | 9 |
| 12 | 9 | 22 | 17 | 9 | 14 | 11 |
| 11 | 18 | 6 | 14 | 9 | 13 | 11 |
| 14 | 6 | 13 | 15 | 14 | 16 | 9 |
| 8 | 6 | 3 | 7 | 5 | 7 | 6 |
| 10 | 7 | 4 | 8 | 10 | 8 | 6 |
| 7 | 3 | 7 | 3 | 7 | 10 | 6 |
| 3 | 8 | 7 | 11 | 5 | 4 | 10 |
| 5 | 8 | 5 | 4 | 9 | 4 | 8 |
| 6 | 8 | 5 | 9 | 4 | 9 | 9 |
| - | 1 | - | - | - | 2 | 2 |
| 11 | 4 | 6 | 5 | 4 | 9 | 3 |
| 1 | - | - | 1 | - | - | - |
| - | - | - | - | 1 | - | - |
| 3 | - | 2 | 1 | - | - | - |
| - | - | - | - | - | 1 | 1 |
| - | 1 | - | - | - | 1 | - |
| 2 | 1 | - | - | - | 2 | - |
| 1 | - | - | 1 | - | - | - |
| 2 | - | 1 | - | - | - | - |
| - | - | 2 | - | 2 | 2 | 1 |
| 1 | - | 1 | - | 1 | 1 | 1 |
| ⊙ 1 | 1 | - | 1 | - | 1 | - |
| - | 1 | - | 1 | - | 1 | - |
| -- | 0.00 | -- | 0.00 | -- | 0.00 | -- |
| -- | 0.00 | -- | -- | -- | -50.00 | -- |

10. 臺北市車輛行車事故鑑定情形

| 年(月)別 Year(Month) | 本月 覆議 件數 Re- adjudication Cases | 鑑定案件 Number of Appraisal Cases | | | | | 損傷情形 Accident Degree | | |
|---|--|--------------------------------|-------------------------------|--------------------------------------|--------------------------------------|---|----------------------|--------------------|--------------------|
| | | 件數 Case | 汽車 (輛) Car (Vehicle) | 機車 (輛) Motorcycle (Vehicle) | 行人 (人) Pedestrians (Person) | 慢車① (輛) Slow Moving Vehicle (Vehicle) | 死亡 人數 Death | 受傷 人數 Injury | 車損 件數 Damage |
| 89年 2000 | 200 | 489 | 700 | 326 | 56 | 6 | 69 | 443 | 477 |
| 90年 2001 | 195 | 506 | 723 | 368 | 40 | 18 | 56 | 495 | 500 |
| 91年 2002 | 224 | 657 | 823 | 510 | 74 | 25 | 78 | 657 | 652 |
| 92年 2003 | 230 | 781 | 936 | 663 | 94 | 29 | 75 | 816 | 1,433 |
| 93年 2004 | 192 | 876 | 1,083 | 713 | 92 | 27 | 89 | 890 | 1,643 |
| 94年 2005 | 202 | 884 | 1,103 | 724 | 117 | 30 | 92 | 956 | 1,733 |
| 95年 2006 | 233 | 913 | 1,109 | 782 | 91 | 20 | 79 | 894 | 1,779 |
| 96年 2007 | 157 | 752 | 905 | 637 | 69 | 26 | 69 | 732 | 1,472 |
| 97年 2008 | 158 | 699 | 885 | 565 | 71 | 24 | 38 | 715 | 1,428 |
| 98年 2009 | 198 | 738 | 874 | 648 | 60 | 33 | 50 | 810 | 1,522 |
| 99年 2010 | 187 | 843 | 1,004 | 716 | 83 | 41 | 64 | 876 | 1,761 |
| 12月 Dec. | 19 | 83 | 116 | 56 | 10 | 6 | 5 | 85 | 178 |
| 100年 2011 | 193 | 961 | 1,095 | 892 | 82 | 36 | 65 | 1,071 | 1,952 |
| 1月 Jan. | 14 | 72 | 93 | 62 | 4 | 4 | 3 | 71 | 153 |
| 2月 Feb. | 15 | 56 | 64 | 53 | 3 | 3 | 3 | 57 | 114 |
| 3月 Mar. | 15 | 68 | 87 | 55 | 7 | 3 | 4 | 68 | 133 |
| 4月 Apr. | 17 | 108 | 108 | 94 | 12 | 5 | 12 | 128 | 192 |
| 5月 May | 12 | 92 | 104 | 85 | 7 | 3 | 9 | 114 | 184 |
| 6月 June | 19 | 78 | 97 | 71 | 12 | - | 9 | 75 | 160 |
| 7月 July | 21 | 74 | 98 | 66 | 3 | - | 5 | 74 | 164 |
| 8月 Aug. | 16 | 69 | 74 | 70 | 6 | 3 | 1 | 88 | 146 |
| 9月 Sep. | 14 | 104 | 102 | 111 | 6 | 3 | 3 | 130 | 216 |
| 10月 Oct. | 8 | 80 | 81 | 74 | 9 | 7 | 6 | 84 | 152 |
| 11月 Nov. | 19 | 77 | 96 | 68 | 2 | 2 | 4 | 89 | 164 |
| 12月 Dec. | 23 | 83 | 91 | 83 | 11 | 3 | 6 | 93 | 174 |
| 當月較上月增減% vs. Last Month(%) | 21.05 | 7.79 | -5.21 | 22.06 | 450.00 | 50.00 | 50.00 | 4.49 | 6.10 |
| 當月較上年同月增減% vs. Same Month Last Year(%) | 21.05 | 0.00 | -21.55 | 48.21 | 10.00 | -50.00 | 20.00 | 9.41 | -2.25 |

資料來源：臺北市交通事件裁決所

附註：①慢車係指自行車、三輪車、手推車，95年以前僅統計自行車及三輪車。

②肇事原因係以車次計，順序則以當年累計前十名大小排列為準，其餘年、月份則不依序編排。

10. Appraisalment of Traffic Accidents in Taipei

| 肇事原因(車次)② Accident Causes (No.) | | | | | | | | | |
|---------------------------------|-------------------------------|--------------------------|--|------------------------------------|--------------------|-----------------------|--|-------------------------------------|---------------------------------|
| 超速行駛 | 未保持安全間隔 | 違反號誌管制 | 未注意車前狀況 | 左轉違規及疏忽 | 未讓幹道、右方、環內車先行 | 行駛疏忽 | 起步違規、疏忽 | 右轉違規及疏忽 | 違反標誌(線)、禁制 |
| Speeding Driving | Not Keep Safe Lateral Spacing | Traffic Signal Violation | Not to Note the Condition in Front of Vehicles | Left Turn Violation and Negligence | Yielding Violation | Negligence in Driving | Starting Violation of Rule .Negligence | Right Turn Violation and Negligence | Violation of Traffic Sign(Mark) |
| 72 | 26 | 25 | 40 | 29 | 48 | 21 | 15 | 15 | 11 |
| 167 | 72 | 65 | 80 | 64 | 88 | 28 | 28 | 44 | 35 |
| 119 | 88 | 140 | 133 | 94 | 94 | 27 | 23 | 58 | 36 |
| 113 | 89 | 132 | 112 | 136 | 73 | 34 | 25 | 49 | 29 |
| 136 | 121 | 133 | 116 | 137 | 98 | 15 | 23 | 57 | 44 |
| 139 | 101 | 150 | 132 | 137 | 82 | 49 | 18 | 55 | 53 |
| 119 | 124 | 136 | 161 | 148 | 113 | 92 | 28 | 51 | 36 |
| 105 | 96 | 118 | 133 | 119 | 85 | 57 | 22 | 29 | 27 |
| 75 | 111 | 126 | 122 | 75 | 123 | 53 | 31 | 39 | 28 |
| 126 | 98 | 105 | 120 | 52 | 172 | 116 | 18 | 37 | 47 |
| 101 | 103 | 121 | 136 | 54 | 156 | 76 | 41 | 32 | 42 |
| 6 | 9 | 7 | 17 | 4 | 10 | 9 | 4 | 4 | - |
| 145 | 144 | 143 | 131 | 124 | 111 | 77 | 62 | 58 | 57 |
| 14 | 8 | 8 | 14 | 12 | 9 | 5 | 6 | 1 | 2 |
| 9 | 4 | 10 | 8 | 7 | 3 | 6 | 3 | 4 | 1 |
| 9 | 15 | 9 | 7 | 4 | 7 | 7 | 4 | 4 | 1 |
| 16 | 17 | 18 | 17 | 14 | 12 | 9 | 6 | 6 | 5 |
| 16 | 19 | 12 | 11 | 17 | 15 | 5 | 3 | 6 | 4 |
| 7 | 9 | 17 | 15 | 9 | 8 | 5 | 5 | 4 | 1 |
| 9 | 11 | 14 | 7 | 9 | 10 | 4 | 2 | 5 | 4 |
| 9 | 8 | 7 | 9 | 7 | 6 | 7 | 7 | 6 | 4 |
| 20 | 7 | 18 | 10 | 16 | 13 | 8 | 9 | 8 | 12 |
| 9 | 13 | 12 | 12 | 11 | 8 | 9 | 5 | 3 | 6 |
| 9 | 18 | 10 | 10 | 7 | 7 | 6 | 5 | 6 | 13 |
| 18 | 15 | 8 | 11 | 11 | 13 | 6 | 7 | 5 | 4 |
| 100.00 | -16.67 | -20.00 | 10.00 | 57.14 | 85.71 | 0.00 | 40.00 | -16.67 | -69.23 |
| 200.00 | 66.67 | 14.29 | -35.29 | 175.00 | 30.00 | -33.33 | 75.00 | 25.00 | -- |

11. 臺北市舉發違反道路交通管理事件

單位：件

| 年(月)別 Year(Month) | | 舉發總件數 | | 未領用牌照 或偽變借用 ① Driving without Motor License or with Illegal License Plate | 損毀牌照② License Plate Problems | 拆除消音器 或設備損壞 不修 Equipment or Muffler Removed or Damaged | 無照駕駛或 駕照不合規 定或駕照吊 扣期間駕車 Driving without Driver's License |
|---|---------------|--------------------|---------------------------|---|------------------------------------|---|---|
| | | 平均每日 Daily Avg. | Violation Cited (Case) | | | | |
| 93年 | 2004 | 4,267,989 | 11,661 | 35,231 | 7,642 | 5,342 | 29,846 |
| 94年 | 2005 | 4,208,343 | 11,530 | 33,926 | 8,393 | 6,132 | 31,347 |
| 95年 | 2006 | 3,961,771 | 10,854 | 20,796 | 4,733 | 5,830 | 35,541 |
| 96年 | 2007 | 3,950,449 | 10,823 | 8,243 | 463 | 3,896 | 37,815 |
| 97年 | 2008 | 4,009,742 | 10,956 | 8,530 | 559 | 2,538 | 42,600 |
| 98年 | 2009 | 3,750,166 | 10,274 | 5,625 | 459 | 6,878 | 42,366 |
| 99年 | 2010 | 2,907,690 | 7,966 | 5,035 | 220 | 2,234 | 41,804 |
| | 汽車 Automobile | 1,676,885 | 4,594 | 4,317 | 108 | 243 | 10,178 |
| | 機車 Motorcycle | 1,064,138 | 2,915 | 718 | 112 | 1,991 | 31,622 |
| | 其他 Others | 166,667 | 457 | - | - | - | 4 |
| 12月 | Dec. | 192,959 | 6,224 | 265 | 11 | 45 | 2,605 |
| 100年 | 2011 | 2,237,901 | 6,131 | 1,808 | 187 | 2,010 | 22,359 |
| | 汽車 Automobile | 1,371,331 | 3,757 | 1,525 | 79 | 261 | 6,065 |
| | 機車 Motorcycle | 773,751 | 2,120 | 283 | 108 | 1,749 | 16,293 |
| | 其他 Others | 92,819 | 254 | - | - | - | 1 |
| 1月 | Jan. | 192,096 | 6,197 | 229 | 8 | 47 | 2,243 |
| 2月 | Feb. | 161,610 | 5,772 | 181 | 13 | 33 | 1,885 |
| 3月 | Mar. | 229,463 | 7,402 | 244 | 14 | 72 | 2,712 |
| 4月 | Apr. | 197,970 | 6,599 | 140 | 24 | 54 | 1,851 |
| 5月 | May | 187,236 | 6,040 | 141 | 16 | 130 | 1,515 |
| 6月 | June | 181,016 | 6,034 | 121 | 15 | 273 | 1,437 |
| 7月 | July | 173,708 | 5,603 | 108 | 11 | 337 | 1,514 |
| 8月 | Aug. | 185,211 | 5,975 | 121 | 22 | 244 | 1,975 |
| 9月 | Sep. | 178,580 | 5,953 | 120 | 17 | 132 | 2,020 |
| 10月 | Oct. | 176,689 | 5,700 | 129 | 16 | 103 | 1,724 |
| 11月 | Nov. | 194,101 | 6,470 | 134 | 12 | 111 | 1,795 |
| 12月 | Dec. | 180,221 | 5,814 | 140 | 19 | 474 | 1,688 |
| | 汽車 Automobile | 107,641 | 3,472 | 113 | 12 | 26 | 439 |
| | 機車 Motorcycle | 65,515 | 2,113 | 27 | 7 | 448 | 1,249 |
| | 其他 Others | 7,065 | 228 | - | - | - | - |
| 當月較上月增減% vs. Last Month(%) | | -7.15 | -10.15 | 4.48 | 58.33 | 327.03 | -5.96 |
| 當月較上年同月增減% vs. Same Month Last Year(%) | | -6.60 | -6.60 | -47.17 | 72.73 | 953.33 | -35.20 |

資料來源：臺北市警察局交通警察大隊、臺北市停車管理工程處、臺北市公共運輸處、交通部公路總局臺北市區監理所
附註：①95年7月1日以前含道路交通管理處罰條例第14條第1項第2款「未隨車攜帶行車執照」舉發件數。

②95年7月1日以前含道路交通管理處罰條例第14條第1項第3款「號牌污穢」舉發件數。

11. Traffic Regulation Violations in Taipei

Unit:Case

| 越級駕駛 Driving with Lower-level Driver's License | 裝載超重 或 不合規定 Over Load | 載運人員 違反規定 Over-Loading Passenger | 未繫 安全帶 No Seatbelt Fastened | 機踏車 附載人員 或物品 未依規定 Illegal Motorcycle Passenger or Article Loading | 未戴 安全帽 Not Wear Helmet | 酒 醉 駕駛 Drunk Driving | 違反速率 規定行駛 Speeding |
|---|--------------------------------|---|--------------------------------------|---|---------------------------------|-------------------------------|--------------------------|
| 10,710 | 387 | 391 | 28,154 | 2,820 | 55,425 | 17,615 | 656,902 |
| 10,727 | 1,040 | 466 | 31,852 | 2,096 | 43,566 | 19,176 | 765,502 |
| 10,249 | 1,700 | 337 | 42,782 | 1,034 | 38,158 | 22,676 | 658,696 |
| 9,518 | 578 | 337 | 28,705 | 4,308 | 59,543 | 19,022 | 629,290 |
| 9,227 | 312 | 181 | 22,200 | 15,118 | 58,775 | 13,688 | 589,234 |
| 7,251 | 395 | 211 | 14,002 | 14,476 | 53,244 | 12,814 | 600,656 |
| 5,598 | 416 | 166 | 5,394 | 11,439 | 28,349 | 10,553 | 538,722 |
| 1,336 | 416 | 166 | 5,394 | - | - | 3,744 | 381,586 |
| 4,262 | - | - | - | 11,439 | 28,349 | 6,806 | 157,135 |
| - | - | - | - | - | - | 3 | 1 |
| 344 | 47 | 7 | 240 | 394 | 1,162 | 613 | 28,785 |
| 3,414 | 307 | 153 | 1,813 | 6,988 | 17,857 | 10,141 | 531,609 |
| 955 | 307 | 153 | 1,813 | - | - | 3,599 | 347,163 |
| 2,458 | - | - | - | 6,988 | 17,857 | 6,542 | 184,446 |
| 1 | - | - | - | - | - | - | - |
| 274 | 41 | 8 | 141 | 426 | 704 | 624 | 48,721 |
| 224 | 32 | 11 | 112 | 568 | 629 | 904 | 47,977 |
| 343 | 40 | 18 | 197 | 1,158 | 1,265 | 850 | 52,489 |
| 280 | 48 | 12 | 218 | 556 | 1,133 | 790 | 56,482 |
| 272 | 25 | 11 | 193 | 386 | 1,162 | 842 | 43,572 |
| 252 | 16 | 15 | 135 | 468 | 1,453 | 815 | 42,911 |
| 285 | 12 | 12 | 122 | 435 | 1,259 | 881 | 36,191 |
| 295 | 9 | 10 | 124 | 483 | 1,883 | 974 | 43,294 |
| 300 | 18 | 10 | 133 | 662 | 2,881 | 1,009 | 32,845 |
| 308 | 18 | 13 | 151 | 829 | 2,235 | 843 | 37,389 |
| 296 | 19 | 15 | 141 | 586 | 1,777 | 950 | 44,930 |
| 285 | 29 | 18 | 146 | 431 | 1,476 | 659 | 44,808 |
| 73 | 29 | 18 | 146 | - | - | 238 | 26,912 |
| 212 | - | - | - | 431 | 1,476 | 421 | 17,896 |
| - | - | - | - | - | - | - | - |
| -3.72 | 52.63 | 20.00 | 3.55 | -26.45 | -16.94 | -30.63 | -0.27 |
| -17.15 | -38.30 | 157.14 | -39.17 | 9.39 | 27.02 | 7.50 | 55.66 |

11. 臺北市舉發違反道路管理事件(續)

單位：件

| 年(月)別 | | 競駛超速蛇 行或危險方 式駕駛或造 成噪音 | 行近行人穿 越道未減 速或不讓 行人先行 | 不按遵行 爭道 | 爭道 | 不依規定 超車 | 不依規定 轉彎 |
|---|---------------|--|---|------------------------------------|------------------------------|----------------------|---------------|
| Year(Month) | | Racing, Speeding, Zigzagging, Dangerous Driving or Noise Making | Violation of Yielding Pedestrians in Front of Zebra | Disobey the Specified Direction | Strive for Way of Driving | Illegal Passing ③ | Illegal Turns |
| 93年 | 2004 | 49 | 29,011 | 37,415 | 282,731 | 33,011 | 244,575 |
| 94年 | 2005 | 29 | 21,727 | 25,051 | 305,969 | 33,012 | 264,373 |
| 95年 | 2006 | 36 | 13,432 | 21,664 | 320,228 | 14,629 | 239,864 |
| 96年 | 2007 | 26 | 7,107 | 24,558 | 322,933 | 149 | 223,937 |
| 97年 | 2008 | 33 | 8,033 | 23,580 | 444,474 | 180 | 217,815 |
| 98年 | 2009 | 11 | 10,099 | 19,987 | 407,571 | 121 | 229,013 |
| 99年 | 2010 | 11 | 9,129 | 22,293 | 174,489 | 95 | 145,811 |
| | 汽車 Automobile | - | 3,171 | 2,919 | 10,624 | 58 | 62,500 |
| | 機車 Motorcycle | 11 | 5,958 | 19,374 | 163,861 | 37 | 83,310 |
| | 其他 Others | - | - | - | 4 | - | 1 |
| 12月 | Dec. | - | 363 | 1,200 | 3,682 | 9 | 6,942 |
| 100年 | 2011 | 21 | 4,769 | 18,032 | 69,931 | 123 | 81,892 |
| | 汽車 Automobile | 5 | 1,797 | 1,772 | 6,948 | 72 | 29,314 |
| | 機車 Motorcycle | 16 | 2,971 | 16,259 | 62,980 | 51 | 52,575 |
| | 其他 Others | - | 1 | 1 | 3 | - | 3 |
| 1月 | Jan. | 3 | 329 | 863 | 2,968 | 9 | 5,361 |
| 2月 | Feb. | 1 | 247 | 617 | 2,493 | 7 | 4,869 |
| 3月 | Mar. | 2 | 523 | 1,309 | 5,275 | 9 | 8,237 |
| 4月 | Apr. | - | 354 | 1,274 | 5,015 | 7 | 6,338 |
| 5月 | May | 4 | 305 | 1,173 | 4,825 | 20 | 5,533 |
| 6月 | June | 1 | 395 | 1,114 | 4,872 | 13 | 6,691 |
| 7月 | July | - | 335 | 1,210 | 4,895 | 6 | 5,734 |
| 8月 | Aug. | 2 | 385 | 1,727 | 6,890 | 8 | 6,839 |
| 9月 | Sep. | 1 | 521 | 2,623 | 7,311 | 11 | 9,025 |
| 10月 | Oct. | 1 | 503 | 2,247 | 7,978 | 14 | 8,284 |
| 11月 | Nov. | 6 | 448 | 2,019 | 9,381 | 10 | 8,149 |
| 12月 | Dec. | - | 424 | 1,856 | 8,028 | 9 | 6,832 |
| | 汽車 Automobile | - | 144 | 145 | 559 | 7 | 2,717 |
| | 機車 Motorcycle | - | 280 | 1,711 | 7,469 | 2 | 4,115 |
| | 其他 Others | - | - | - | - | - | - |
| 當月較上月增減% vs. Last Month(%) | | -- | -5.36 | -8.07 | -14.42 | -10.00 | -16.16 |
| 當月較上年同月增減% vs. Same Month Last Year(%) | | -- | 16.80 | 54.67 | 118.03 | 0.00 | -1.58 |

附註：③本欄原為「不依規定會車超車迴車倒車」，95年7月起改為僅包含舉發道路管理處罰條例第47條「不依規定超車」。

④95年6月以前，「停車不依規定繳費」列入「違規停車」欄內，95年7月後，在公務方案中改列「其他」欄中。

11. Traffic Regulation Violations in Taipei (Cont.)

Unit: Case

| 闖紅燈 | 違規停車 ④ | 行車未保持 路口淨空 ⑤ | 其他不遵守 標誌、標線 號誌行車 | 肇事逃逸 違規肇事 致人傷亡 或撞傷警員 Hit and Run, Accident with Causality, Hitting Officers In-Duty | 行人違反 規定 | 取締 道路障礙 ⑥ | 其他 ④ ⑦ |
|----------------------|-------------------|--|---|--|-------------------------|---------------------|-----------|
| Red Light Running | Parking Violation | Not Keep Safe Spacing During Driving | Other Ways of Disobeying Signs, Marked Line | | Pedestrian Violation | Ban Road Barrier | Others |
| 79,432 | 1,974,841 | 3,655 | 72,940 | 613 | 236,112 | 307,573 | 115,566 |
| 77,895 | 1,858,466 | 2,383 | 108,583 | 690 | 228,490 | 204,886 | 122,566 |
| 92,673 | 1,565,982 | 4,376 | 85,475 | 788 | 206,755 | 188,373 | 364,964 |
| 143,520 | 1,438,746 | 5,941 | 57,338 | 813 | 178,023 | 163,702 | 581,938 |
| 157,187 | 1,369,704 | 11,196 | 47,611 | 862 | 163,676 | 152,647 | 649,782 |
| 113,960 | 1,298,716 | 18,519 | 47,059 | 950 | 129,633 | 143,662 | 572,488 |
| 80,256 | 1,103,680 | 13,068 | 31,849 | 943 | 48,462 | 117,674 | 510,000 |
| 52,091 | 753,668 | 10,907 | 27,928 | 644 | - | - | 344,887 |
| 28,165 | 350,003 | 2,160 | 3,909 | 298 | - | - | 164,618 |
| - | 9 | 1 | 12 | 1 | 48,462 | 117,674 | 495 |
| 4,056 | 82,709 | 203 | 2,177 | 72 | 1,455 | 9,907 | 45,666 |
| 57,599 | 870,289 | 4,326 | 26,750 | 935 | 12,212 | 79,660 | 412,716 |
| 36,519 | 622,612 | 3,481 | 24,901 | 667 | - | - | 281,323 |
| 21,079 | 247,663 | 845 | 1,800 | 267 | - | - | 130,521 |
| 1 | 14 | - | 49 | 1 | 12,212 | 79,660 | 872 |
| 4,677 | 76,303 | 253 | 2,089 | 87 | 896 | 8,325 | 36,467 |
| 5,820 | 56,834 | 263 | 2,273 | 62 | 733 | 4,876 | 29,946 |
| 4,487 | 100,167 | 612 | 2,517 | 87 | 1,359 | 8,488 | 36,989 |
| 4,562 | 81,518 | 344 | 2,157 | 87 | 1,165 | 7,898 | 25,663 |
| 4,062 | 77,408 | 271 | 2,281 | 58 | 1,007 | 7,027 | 34,997 |
| 4,497 | 72,738 | 236 | 2,098 | 73 | 982 | 6,850 | 32,545 |
| 5,194 | 71,996 | 224 | 2,483 | 75 | 823 | 5,802 | 33,764 |
| 5,267 | 64,373 | 271 | 2,532 | 84 | 1,002 | 6,315 | 40,082 |
| 5,389 | 65,853 | 365 | 2,046 | 80 | 1,285 | 6,218 | 37,705 |
| 4,791 | 64,918 | 537 | 1,901 | 92 | 1,081 | 5,315 | 35,269 |
| 4,600 | 72,343 | 524 | 2,125 | 79 | 1,010 | 6,431 | 36,210 |
| 4,253 | 65,838 | 426 | 2,248 | 71 | 869 | 6,115 | 33,079 |
| 2,672 | 48,153 | 355 | 2,111 | 48 | - | - | 22,724 |
| 1,581 | 17,684 | 71 | 129 | 23 | - | - | 10,283 |
| - | 1 | - | 8 | - | 869 | 6,115 | 72 |
| -7.54 | -8.99 | -18.70 | 5.79 | -10.13 | -13.96 | -4.91 | -8.65 |
| 4.86 | -20.40 | 109.85 | 3.26 | -1.39 | -40.27 | -38.28 | -27.56 |

⑤本欄原為「行車未保持安全距離」，95年7月起改為僅包含「路口淨空」。

⑥96年1月1日起，本欄增加「在車道交通島散發廣告物等或在車站內休息站任意販賣物品妨礙交通」(83條)1項，並減計原列82條第1項第10款之「在公告禁止設攤之處擺設攤位」1項，該款已更正為「未經許可在道路擺設攤位」。

⑦本市於94.8.1起開始取締汽機車行駛於隧道、調撥車道或車行地下道等路段時，未依規定開車燈。

12. 臺北市聯營公車行車效率 ①

| 年(月)別 Year (Month) | 行駛 路線數 年(月)底 ② No. of Routes | 平均每日 營運 車輛數 Average No. of Operating Vehicles per Day | 行駛次數 ③ No. of Bus Runs | | 行駛里程 Bus Kilometers | |
|-----------------------|--|--|-------------------------------|--|------------------------|---|
| | | | (千段次) (1,000 Schedules) | 每車每日 平均(段次) Average Bus Run per Bus per Day (Schedule) | (千公里) (1,000 Kms) | 每車每日 平均(公里) Average Kilometer per Bus per Day |
| 89年 2000 | 261 (18) | 3,388.51 | 24,413 | 19.69 | 218,864 | 176.48 |
| 90年 ⑤ 2001 | 269 (15) | 3,359.01 | 24,656 | 20.11 | 223,648 | 182.42 |
| 91年 2002 | 272 (14) | 3,368.63 | 25,866 | 21.04 | 236,225 | 192.12 |
| 92年 ⑥ 2003 | 277 (13) | 3,470.67 | 26,219 | 20.70 | 242,269 | 191.25 |
| 93年 2004 | 280 (13) | 3,665.80 | 27,217 | 20.29 | 257,110 | 191.63 |
| 94年 2005 | 284 (12) | 3,805.20 | 26,754 | 19.26 | 256,716 | 184.83 |
| 95年 2006 | 287 (11) | 3,876.88 | 26,444 | 18.69 | 255,802 | 180.77 |
| 96年 2007 | 292 (13) | 3,847.54 | 26,085 | 18.57 | 250,969 | 178.71 |
| 97年 2008 | 297 (15) | 3,811.53 | 25,717 | 18.43 | 250,176 | 179.34 |
| 98年 2009 | 306 (16) | 3,746.53 | 25,678 | 18.78 | 248,818 | 181.95 |
| 99年 2010 | 308 (16) | 3,711.97 | 25,117 | 18.54 | 243,023 | 179.37 |
| 12月 Dec. | 308 (16) | 3,825.45 | 2,170 | 18.30 | 21,020 | 177.25 |
| 100年 2011 | 307 (16) | 3,771.68 | 24,727 | 17.96 | 237,694 | 172.66 |
| 1月 Jan. | 306 (16) | 3,881.13 | 2,191 | 18.21 | 21,019 | 174.70 |
| 2月 Feb. | 307 (16) | 3,688.89 | 1,817 | 17.59 | 17,361 | 168.08 |
| 3月 Mar. | 307 (16) | 3,848.06 | 2,202 | 18.46 | 21,058 | 176.53 |
| 4月 Apr. | 307 (16) | 3,846.13 | 2,062 | 17.87 | 19,798 | 171.58 |
| 5月 May | 308 (16) | 3,750.16 | 2,098 | 18.05 | 20,318 | 174.77 |
| 6月 June | 308 (16) | 3,746.33 | 2,012 | 17.90 | 19,474 | 173.27 |
| 7月 July | 307 (16) | 3,741.24 | 2,077 | 17.91 | 19,982 | 172.29 |
| 8月 Aug. | 307 (16) | 3,751.35 | 2,089 | 17.96 | 20,069 | 172.58 |
| 9月 Sep. | 308 (16) | 3,763.62 | 2,017 | 17.86 | 19,372 | 171.57 |
| 10月 Oct. | 308 (16) | 3,765.58 | 2,071 | 17.74 | 19,921 | 170.66 |
| 11月 Nov. | ⑦ 306 (16) | 3,737.79 | 2,020 | 18.01 | 19,389 | 172.91 |
| 12月 Dec. | 307 (16) | 3,732.06 | 2,072 | 17.91 | 19,934 | 172.30 |

資料來源：臺北市公共運輸處大眾運輸科

附註：①本表資料包含大、小型公車。

②83年以前路線數係依聯管中心報表所列路線計算，83年至88年路線數依核定路線計算，其計算標準為：a. 若同一條路線由不同公司經營者各以一條路線計算。 b. 正副線、快速公車、直達公車及左右線等分開計算。c. 夜間公車、捷運接駁公車及區間車視為原路線計算。89年以後行駛路線之計算方式係以車號為計算標準，無論正副線、左右線、快速公車、直達車或兩家以上共同經營均視為同一路線；

12. Operation Efficiency of City Bus in Taipei

| (千人次) (1,000 Passengers) | 客 運 人 數 ^③ No. of Passengers | | | 客 運 收 入 Revenues | | 耗油情形 (柴油) Oil Consumption (Diesel Oil) | 捷 運 轉 乘 聯 營 公 車 優 惠 運 量 (千人次) ^④ Discount Ticket for MRT Transfer to Bus (1,000 Passengers) |
|-----------------------------|--|---|--|------------------------|---|---|---|
| | 平均每日 (人次) Average No. per Day (Persons) | 較上年(同月) 增減率(%) vs. Last Year(Month)% | 每段次 乘客(人) Passengers Transport per Bus Run | (千元) (N.T. \$1,000) | 每公里 營收(元) Average Revenues per Km(N.T.\$) | (千公升) (1,000 Liters) | |
| | | | | | | | |
| 679,345 | 1,856,135 | -6.24 | 27.83 | 8,237,378 | 37.64 | 109,282 | 38,138 |
| 680,888 | 1,865,447 | 0.50 | 27.62 | 9,527,592 | 42.60 | 111,365 | 41,338 |
| 647,381 | 1,773,647 | -4.92 | 25.03 | 9,198,132 | 38.94 | 114,951 | 48,576 |
| 612,312 | 1,677,566 | -5.42 | 23.35 | 8,630,324 | 35.62 | 116,399 | 56,407 |
| 624,896 | 1,707,366 | 1.78 | 22.96 | 8,753,112 | 34.04 | 120,692 | 55,655 |
| 612,675 | 1,678,562 | -1.69 | 22.90 | 9,159,988 | 35.68 | 119,673 | 54,296 |
| 616,105 | 1,687,960 | 0.56 | 23.30 | 9,210,671 | 36.01 | 119,171 | 54,568 |
| 625,085 | 1,712,562 | 1.46 | 23.96 | 9,919,796 | 39.53 | 116,077 | 56,988 |
| 652,649 | 1,783,195 | 4.12 | 25.38 | 10,357,220 | 41.40 | 113,638 | 61,149 |
| 643,710 | 1,763,590 | -1.10 | 25.07 | 10,223,181 | 41.09 | 112,147 | 60,776 |
| 642,230 | 1,759,533 | -0.23 | 25.57 | 10,197,959 | 41.96 | 108,544 | 62,188 |
| 56,745 | 1,830,480 | -1.22 | 26.15 | 900,922 | 42.86 | 8,796 | 5,749 |
| 641,044 | 1,756,285 | -0.18 | 25.93 | 10,090,885 | 42.45 | 105,903 | 63,088 |
| 54,763 | 1,766,537 | 2.71 | 25.00 | 857,706 | 40.81 | 8,574 | 5,200 |
| 47,933 | 1,711,884 | 12.29 | 26.38 | 708,622 | 40.82 | 7,192 | 4,308 |
| 59,583 | 1,922,034 | 3.67 | 27.06 | 902,139 | 42.84 | 8,713 | 5,646 |
| 57,357 | 1,911,884 | 6.41 | 27.81 | 846,939 | 42.78 | 8,659 | 5,196 |
| 54,116 | 1,745,664 | -3.04 | 25.79 | 859,125 | 42.28 | 9,135 | 5,449 |
| 50,354 | 1,678,462 | -4.39 | 25.03 | 799,596 | 41.06 | 9,325 | 5,010 |
| 50,758 | 1,637,370 | -4.31 | 24.44 | 806,131 | 40.34 | 9,624 | 5,061 |
| 51,375 | 1,657,262 | -2.57 | 24.59 | 815,923 | 40.66 | 9,589 | 5,129 |
| 52,621 | 1,754,043 | -1.38 | 26.09 | 835,648 | 43.14 | 9,090 | 5,340 |
| 53,728 | 1,733,173 | -4.81 | 25.95 | 853,189 | 42.83 | 8,844 | 5,484 |
| 53,279 | 1,775,960 | -1.43 | 26.38 | 846,035 | 43.64 | 8,637 | 5,525 |
| 55,178 | 1,779,925 | -2.76 | 26.63 | 959,832 | 48.15 | 8,520 | 5,741 |

()內數字為兩家以上共同經營路線數，按此標準計算88年12月路線數為269(21)，謹供比較參考。

③行駛次數、載客人數係按行車收費段數計次。

④捷運轉乘公車優惠運量僅計北市聯營公車轉乘資料。自92年11月1日起捷運公車雙向轉乘。自93年12月份起採93年優待票新刷卡比例推估現金人次，因優待票刷卡比例提高，故優待票現金人次較以往下降。

⑤自90年2月15日起實施單一運價，每段次15元(學生使用儲值卡享八折優惠)。

⑥92年5月下旬至6月中旬SARS疫情影響大眾運輸搭乘。

13. 臺北市小型公車行車效率^①

| 年(月)別 Year (Month) | | 行駛 路線數 ② No. of Routes | 平均每日 配車數 Average No. of Allocated Bus per Day | 平均每日 營運 車輛數 Average No. of Operating Vehicles per Day | 出車率 (%) Bus Operating Rate(%) | 行駛次數 No. of Bus Runs | |
|-----------------------|------|---------------------------------|---|--|--|----------------------------|---|
| | | | | | | (千段次) (1,000 Schedules) | 每車每日 平均(段次) Average Bus Run per Bus per Day(Schedule) |
| 89年 | 2000 | 19 | 47.59 | 36.70 | 77.11 | 258 | 19.18 |
| 90年 | 2001 | 20 | 51.67 | 39.86 | 77.14 | 282 | 19.38 |
| 91年 | 2002 | 20 | 54.07 | 46.31 | 85.65 | 316 | 18.71 |
| 92年 | 2003 | 20 | 64.63 | 56.28 | 87.07 | 372 | 18.12 |
| 93年 | 2004 | 20 | 64.96 | 56.08 | 86.33 | 394 | 19.19 |
| 94年 | 2005 | 20 | 67.60 | 63.55 | 94.01 | 385 | 16.60 |
| 95年 | 2006 | 20 | 69.00 | 63.81 | 92.49 | 403 | 17.31 |
| 96年 | 2007 | 21 | 70.17 | 65.82 | 93.80 | 423 | 17.63 |
| 97年 | 2008 | 20 | 67.95 | 62.50 | 91.98 | 389 | 17.01 |
| 98年 | 2009 | 22 | 70.47 | 66.36 | 94.16 | 417 | 17.23 |
| 99年 | 2010 | 22 | 72.67 | 69.16 | 95.17 | 420 | 16.65 |
| 12月 | Dec. | 22 | 76.00 | 72.52 | 95.42 | 36 | 16.06 |
| 100年 | 2011 | 22 | 75.66 | 71.95 | 95.09 | 420 | 15.98 |
| 1月 | Jan. | 22 | 74.00 | 69.74 | 94.25 | 33 | 15.39 |
| 2月 | Feb. | 22 | 76.00 | 71.71 | 94.36 | 31 | 15.25 |
| 3月 | Mar. | 22 | 76.00 | 72.39 | 95.25 | 36 | 16.12 |
| 4月 | Apr. | 22 | 76.00 | 72.27 | 95.09 | 35 | 15.98 |
| 5月 | May | 22 | 76.00 | 72.58 | 95.50 | 36 | 15.99 |
| 6月 | June | 22 | 76.00 | 72.73 | 95.70 | 35 | 16.00 |
| 7月 | July | 22 | 76.00 | 72.65 | 95.59 | 36 | 15.99 |
| 8月 | Aug. | 22 | 76.00 | 71.29 | 93.80 | 36 | 16.38 |
| 9月 | Sep. | 22 | 76.00 | 72.53 | 95.44 | 35 | 16.05 |
| 10月 | Oct. | 22 | 76.00 | 72.26 | 95.08 | 36 | 16.03 |
| 11月 | Nov. | 22 | 76.00 | 72.73 | 95.70 | 35 | 16.03 |
| 12月 | Dec. | 22 | 74.00 | 70.52 | 95.29 | 36 | 16.48 |

資料來源：臺北市公共運輸處

附註：①本表統計以偏遠地區服務性小型公車路線為統計範圍；本表資料已包含於表12中。

②係年月底數。89年以後正副線視為同一路線，按此標準計算88年底路線數為17。

13. Operation Efficiency of Mini-Bus in Taipei

| 行駛里程 Bus Kilometers | | 客運人數 No. of Passengers | | | 客運收入 Revenues | | |
|------------------------|---|--------------------------------|----------------------------------|--------------------------|------------------|------------------------|--|
| (千公里) (1,000 Kms) | 每車每日 平均(公里) | (千人次) (1,000 Passengers) | 平均每日 (人次) | 較上年(同月) 增減率(%) | 每段次 平均(人) | (千元) (N.T. \$1,000) | 每公里 營收(元) |
| | Average Kilometer per Bus per Day | | Average No. per Day (Persons) | vs. Last Year(Month)% | | | Passengers Transport per Bus Run |
| 2,478 | 184.50 | 3,876 | 10,591 | 4.77 | 15.05 | 43,814 | 17.68 |
| 2,625 | 180.39 | 4,184 | 11,462 | 8.23 | 14.84 | 58,271 | 22.20 |
| 3,059 | 180.98 | 4,479 | 12,271 | 7.05 | 14.16 | 63,661 | 20.81 |
| 3,844 | 187.13 | 5,262 | 14,416 | 17.48 | 14.13 | 74,275 | 19.32 |
| 4,317 | 210.30 | 5,586 | 15,263 | 5.88 | 14.18 | 78,607 | 18.21 |
| 4,322 | 186.31 | 5,490 | 15,041 | -1.46 | 14.25 | 82,114 | 19.00 |
| 4,392 | 188.56 | 5,671 | 15,536 | 3.29 | 14.06 | 85,308 | 19.42 |
| 4,528 | 188.49 | 6,023 | 16,502 | 6.22 | 14.22 | 88,449 | 19.53 |
| 4,149 | 181.41 | 5,754 | 15,722 | -4.73 | 14.79 | 91,142 | 21.96 |
| 4,147 | 171.24 | 5,712 | 15,649 | -0.46 | 13.69 | 89,695 | 21.63 |
| 4,159 | 164.74 | 5,602 | 15,349 | -1.92 | 13.33 | 88,972 | 21.39 |
| 357 | 158.72 | 487 | 15,709 | 4.19 | 13.49 | 7,734 | 21.67 |
| 4,180 | 159.17 | 5,483 | 15,022 | -2.13 | 13.07 | 87,751 | 20.99 |
| 338 | 156.17 | 386 | 12,458 | -14.25 | 11.61 | 6,133 | 18.17 |
| 305 | 151.86 | 405 | 14,461 | 12.11 | 13.22 | 6,430 | 21.09 |
| 358 | 159.47 | 495 | 15,952 | -5.26 | 13.67 | 7,854 | 21.95 |
| 342 | 157.91 | 493 | 16,435 | 3.75 | 14.23 | 7,830 | 22.87 |
| 356 | 158.24 | 475 | 15,338 | -2.97 | 13.22 | 7,551 | 21.21 |
| 346 | 158.43 | 454 | 15,121 | 1.03 | 12.99 | 7,204 | 20.84 |
| 357 | 158.37 | 468 | 15,081 | -4.89 | 12.98 | 7,425 | 20.82 |
| 359 | 162.30 | 456 | 14,698 | -5.63 | 12.59 | 7,236 | 20.17 |
| 346 | 158.97 | 480 | 16,014 | 2.72 | 13.76 | 7,630 | 22.06 |
| 370 | 165.25 | 471 | 15,206 | 1.21 | 13.12 | 7,486 | 20.23 |
| 347 | 158.89 | 456 | 15,205 | -0.78 | 13.04 | 7,244 | 20.90 |
| 357 | 163.42 | 444 | 14,329 | -8.78 | 12.33 | 7,727 | 21.63 |

14. 臺北市復康小型公車行車效率

| 年(月)別 Year (Month) | | 營運 車輛數 年(月)底 No. of Operating Vehicles per Day | 行駛趟次 No. of Bus Runs | | | 行駛里程 Bus Kilometers | |
|-----------------------|------|---|-------------------------|--|---|------------------------|---|
| | | | (趟次) (Schedules) | 每日 平均(趟次) Average Bus Run per Day | 每車每日 平均(趟次) Average Bus Run per Bus per Day | (千公里) (1,000 Kms) | 每車每日 平均(公里) Average Kilometer per Bus per Day |
| 89年 | 2000 | 40 | 70,082 | 191.48 | 4.56 | 920 | 59.84 |
| 90年 | 2001 | 40 | 83,503 | 228.78 | 5.72 | 1,085 | 74.31 |
| 91年 | 2002 | 88 | 209,230 | 573.23 | 8.96 | 2,550 | 109.16 |
| 92年 | 2003 | 88 | 222,021 | 608.28 | 6.91 | 2,837 | 88.32 |
| 93年 | 2004 | 90 | 249,360 | 681.31 | 7.66 | 3,191 | 97.97 |
| 94年 | 2005 | 93 | 266,389 | 729.83 | 7.98 | 3,091 | 92.56 |
| 95年 | 2006 | 116 | 302,139 | 827.78 | 7.92 | 3,554 | 93.18 |
| 96年 | 2007 | 121 | 341,471 | 935.54 | 7.80 | 3,986 | 91.00 |
| 97年 | 2008 | 127 | 360,366 | 984.61 | 7.85 | 4,162 | 90.62 |
| 98年 | 2009 | 127 | 356,732 | 977.35 | 7.70 | 4,184 | 90.25 |
| 99年 | 2010 | 152 | 403,093 | 1,104.36 | 7.92 | 4,777 | 93.82 |
| 12月 | Dec. | 152 | 37,994 | 1,225.61 | 8.14 | 448 | 95.98 |
| 100年 | 2011 | 185 | 495,071 | 1,356.36 | 8.05 | 5,729 | 93.14 |
| 1月 | Jan. | 168 | 37,705 | 1,216.29 | 7.60 | 452 | 91.13 |
| 2月 | Feb. | 168 | 28,911 | 1,032.54 | 6.15 | 349 | 74.26 |
| 3月 | Mar. | 169 | 42,411 | 1,368.10 | 8.12 | 490 | 93.85 |
| 4月 | Apr. | 169 | 38,775 | 1,292.50 | 7.65 | 450 | 88.84 |
| 5月 | May | 169 | 42,046 | 1,356.32 | 8.03 | 487 | 92.93 |
| 6月 | June | 170 | 41,202 | 1,373.40 | 8.10 | 468 | 92.08 |
| 7月 | July | 171 | 42,847 | 1,382.16 | 8.11 | 495 | 93.58 |
| 8月 | Aug. | 170 | 45,070 | 1,453.87 | 8.53 | 517 | 97.77 |
| 9月 | Sep. | 176 | 43,765 | 1,458.83 | 8.43 | 501 | 96.60 |
| 10月 | Oct. | 175 | 43,817 | 1,413.45 | 8.05 | 502 | 92.23 |
| 11月 | Nov. | 182 | 41,144 | 1,371.47 | 7.68 | 476 | 88.83 |
| 12月 | Dec. | 185 | 47,378 | 1,528.32 | 8.33 | 541 | 95.17 |

資料來源：臺北市公共運輸處一般運輸科

附註：①補助金額因審核作業費時較久，會有約4-6個月的資料遞延。

14. Operation Efficiency of Dial-a-Ride in Taipei

| 客 運 人 數 No. of Passengers | | | | 營 運 收 入 Revenues | | | 補助金額 ① Subsidies |
|--------------------------------|---|---|--|------------------------|---|--|---|
| (千人次) (1,000 Passengers) | 平均每日 (人) Average No. per Day (Persons) | 較上年(同月) 增減率(%) vs. Last Year(Month)% | 每趟次 平均(人) Passengers Transport per Bus Run | (千元) (N.T. \$1,000) | 每公里 營收(元) Average Revenues per Km(N.T.\$) | 每趟次 營收(元) Average Revenues per Bus(N.T.\$) | (營運成本) Operation cost (N.T.\$) |
| 121 | 331 | 399.88 | 1.73 | 3,268 | 3.55 | 46.64 | ... |
| 152 | 416 | 25.62 | 1.82 | 4,580 | 4.22 | 54.85 | ... |
| 352 | 964 | 131.71 | 1.68 | 10,828 | 4.25 | 51.75 | 80,714,800 |
| 366 | 1,004 | 4.13 | 1.65 | 11,351 | 4.00 | 51.13 | 85,341,798 |
| 437 | 1,195 | 19.04 | 1.75 | 12,732 | 3.99 | 51.06 | 77,313,212 |
| 476 | 1,305 | 9.51 | 1.79 | 13,022 | 4.21 | 48.88 | 75,487,115 |
| 542 | 1,485 | 14.04 | 1.79 | 14,902 | 4.19 | 49.32 | 87,607,807 |
| 631 | 1,728 | 16.39 | 1.85 | 17,224 | 4.32 | 50.44 | 109,922,931 |
| 669 | 1,829 | 5.86 | 1.86 | 19,778 | 4.75 | 54.88 | 116,084,688 |
| 661 | 1,812 | -0.94 | 1.85 | 19,670 | 4.70 | 55.14 | 115,937,133 |
| 753 | 2,062 | 13.80 | 1.87 | 22,605 | 4.73 | 56.08 | 122,915,013 |
| 70 | 2,245 | 19.87 | 1.83 | 2,123 | 4.74 | 55.86 | 11,487,185 |
| 927 | 2,541 | 23.23 | 1.87 | 27,850 | 4.86 | 56.25 | ... |
| 69 | 2,227 | 18.92 | 1.83 | 2,113 | 4.68 | 56.05 | 10,433,867 |
| 54 | 1,916 | 23.50 | 1.86 | 1,633 | 4.68 | 56.50 | 8,055,977 |
| 78 | 2,532 | 28.75 | 1.85 | 2,377 | 4.85 | 56.04 | 12,039,638 |
| 72 | 2,405 | 21.46 | 1.86 | 2,185 | 4.85 | 56.35 | 11,344,475 |
| 79 | 2,550 | 24.33 | 1.88 | 2,375 | 4.88 | 56.49 | 12,336,830 |
| 77 | 2,570 | 22.24 | 1.87 | 2,297 | 4.91 | 55.75 | 12,089,747 |
| 81 | 2,618 | 17.63 | 1.89 | 2,418 | 4.89 | 56.43 | 12,465,660 |
| 86 | 2,763 | 27.37 | 1.90 | 2,525 | 4.89 | 56.02 | 12,834,323 |
| 82 | 2,750 | 26.67 | 1.88 | 2,470 | 4.93 | 56.44 | 12,844,803 |
| 83 | 2,662 | 24.27 | 1.88 | 2,490 | 4.96 | 56.82 | ... |
| 77 | 2,570 | 15.50 | 1.87 | 2,316 | 4.87 | 56.29 | ... |
| 89 | 2,873 | 27.96 | 1.88 | 2,651 | 4.90 | 55.96 | ... |

15. 臺北市聯營公車行車肇事案件^①

| 年 (月) 別 Year (month) | | 平均每日 營運車輛數 Average No. of Oper- ating Vehicles per Day | 市境總行駛里程 (公里) Total Bus Kilometers in Taipei (Km) | 肇 事 件 數 | |
|-------------------------|-----------|---|---|--------------|-----------------------|
| | | | | 合 計 Total | 有 責 Accountability |
| 89年 | 2000 | 3,389 | 167,176,528.79 | 575 | 225 |
| 90年 | 2001 | 3,359 | 169,988,692.53 | 686 | 271 |
| 91年 | 2002 | 3,369 | 179,082,786.88 | 677 | 266 |
| 92年 | 2003 | 3,471 | 184,753,476.34 | 681 | 273 |
| 93年 | 2004 | 3,666 | 203,370,003.29 | 755 | 412 |
| 94年 | 2005 | 3,805 | 199,075,611.37 | 675 | 425 |
| 95年 | 2006 | 3,878 | 203,702,495.44 | 669 | 428 |
| 96年 | 2007 | 3,848 | 195,456,796.04 | 547 | 357 |
| 97年 | 2008 | 3,812 | 192,679,040.44 | 280 | 203 |
| 98年 | 2009 | 3,747 | 189,409,309.29 | 539 | 337 |
| 99年 | 2010 | 3,712 | 185,204,935.81 | 641 | 392 |
| (1~11月) | Jan.-Nov. | 3,701 | 168,922,822.91 | 587 | 360 |
| 11月 | Nov. | 3,814 | 15,576,568.60 | 63 | 36 |
| 12月 | Dec. | 3,825 | 16,282,112.90 | 54 | 32 |
| 100年 | 2011 | | | | |
| (1~11月) | Jan.-Nov. | 3,775 | 166,264,980.58 | 552 | 338 |
| 1月 | Jan. | 3,881 | 15,943,072.20 | 56 | 31 |
| 2月 | Feb. | 3,689 | 13,443,958.70 | 37 | 21 |
| 3月 | Mar. | 3,848 | 16,243,503.60 | 54 | 29 |
| 4月 | Apr. | 3,846 | 15,148,606.60 | 62 | 39 |
| 5月 | May | 3,750 | 15,476,465.36 | 51 | 28 |
| 6月 | June | 3,746 | 14,790,994.60 | 53 | 36 |
| 7月 | July | 3,741 | 15,159,379.40 | 39 | 31 |
| 8月 | Aug. | 3,751 | 15,284,577.40 | 45 | 28 |
| 9月 | Sep. | 3,764 | 14,768,481.10 | 52 | 28 |
| 10月 | Oct. | 3,766 | 15,168,218.62 | 57 | 36 |
| 11月 | Nov. | 3,738 | 14,837,723.00 | 46 | 31 |

資料來源：臺北市公共運輸處業務稽查科

附註：①本表僅含聯營公車在臺北市肇事的部分。

15. Accidents of City Bus in Taipei

| Cases of Accidents | 每百萬公里 肇事率 (件/百萬公里) | 每百萬公里 有責肇事率 (件/百萬公里) | 每百萬公里 無責肇事率 (件/百萬公里) | 死亡 總人數 | 受傷 總人數 |
|------------------------|------------------------------------|--|--|--------------|---------------|
| 無責 Irresponsibility | No. of Accidents per Million Km | No. of Accountability Accidents per Million Km | No. of Irresponsibility Accidents per Million Km | No. of Death | No. of Injury |
| 350 | 3.44 | 1.35 | 2.09 | 11 | 224 |
| 415 | 4.04 | 1.59 | 2.44 | 7 | 356 |
| 411 | 3.78 | 1.49 | 2.30 | 12 | 311 |
| 408 | 3.69 | 1.48 | 2.21 | 4 | 322 |
| 343 | 3.71 | 2.03 | 1.69 | 9 | 371 |
| 250 | 3.39 | 2.13 | 1.26 | 5 | 354 |
| 241 | 3.28 | 2.10 | 1.18 | 7 | 335 |
| 190 | 2.80 | 1.83 | 0.97 | 5 | 319 |
| 77 | 1.45 | 1.05 | 0.40 | 4 | 197 |
| 202 | 2.85 | 1.78 | 1.07 | 7 | 296 |
| 249 | 3.46 | 2.12 | 1.34 | 7 | 325 |
| 227 | 3.47 | 2.13 | 1.34 | 7 | 292 |
| 27 | 4.04 | 2.31 | 1.73 | - | 26 |
| 22 | 3.32 | 1.97 | 1.35 | - | 33 |
| 214 | 3.32 | 2.03 | 1.29 | 5 | 297 |
| 25 | 3.51 | 1.94 | 1.57 | 1 | 28 |
| 16 | 2.75 | 1.56 | 1.19 | - | 18 |
| 25 | 3.32 | 1.79 | 1.54 | - | 31 |
| 23 | 4.09 | 2.57 | 1.52 | 2 | 36 |
| 23 | 3.30 | 1.81 | 1.49 | - | 26 |
| 17 | 3.58 | 2.43 | 1.15 | - | 18 |
| 8 | 2.57 | 2.04 | 0.53 | - | 22 |
| 17 | 2.94 | 1.83 | 1.11 | - | 22 |
| 24 | 3.52 | 1.90 | 1.63 | 1 | 22 |
| 21 | 3.76 | 2.37 | 1.38 | - | 43 |
| 15 | 3.10 | 2.09 | 1.01 | 1 | 31 |

16. 臺北市聯營公車行車肇事原因分析

單位:輛

| 年 (月) 別 Year (Month) | 合計 ① Total | 未保持行車 安全距離 Not Keep Safe Front Distance | 未保持併排 安全間隔 Not Keep Safe Lateral Spacing | 行 疏 忽 Negligence in Driving | 未注意前方 車人動態 Failing to Note the Vehicle & People Mobilization Status in Front |
|-------------------------|---------------|--|---|---|--|
| 89年 2000 | 578 | 6 | 33 | 10 | 29 |
| 90年 2001 | 686 | 6 | 40 | 30 | 34 |
| 91年 2002 | 678 | 10 | 35 | 20 | 37 |
| 92年 2003 | 681 | 12 | 41 | 24 | 35 |
| 93年 2004 | 766 | 86 | 35 | 38 | 52 |
| 94年 2005 | 691 | 54 | 100 | 39 | 80 |
| 95年 2006 | 677 | 33 | 103 | 57 | 70 |
| 96年 2007 | 563 | 8 | 110 | 43 | 60 |
| 97年 2008 | 285 | 8 | 26 | 11 | 42 |
| 98年 2009 | 545 | 4 | 66 | 19 | 53 |
| 99年 2010 | 651 | 5 | 94 | 29 | 67 |
| (1~11月) Jan.-Nov. | 597 | 5 | 85 | 26 | 60 |
| 11月 Nov. | 65 | 1 | 9 | 5 | 9 |
| 12月 Dec. | 54 | - | 9 | 3 | 7 |
| 100年 2011 | | | | | |
| (1~11月) Jan.-Nov. | 555 | 72 | 14 | 35 | 60 |
| 1月 Jan. | 58 | - | 5 | 4 | 9 |
| 2月 Feb. | 38 | - | 5 | 1 | 5 |
| 3月 Mar. | 54 | 8 | - | 1 | 8 |
| 4月 Apr. | 62 | 8 | 2 | 4 | 4 |
| 5月 May | 51 | 7 | 1 | 5 | 3 |
| 6月 June | 53 | 8 | 1 | 3 | 5 |
| 7月 July | 39 | 11 | - | 4 | 6 |
| 8月 Aug. | 45 | 5 | - | 3 | 5 |
| 9月 Sep. | 52 | 8 | - | 2 | 5 |
| 10月 Oct. | 57 | 9 | - | 6 | 8 |
| 11月 Nov. | 46 | 8 | - | 2 | 2 |

資料來源：臺北市公共運輸處業務稽查科

附註：①因為兩家以上公車共同肇事其肇事原因分別計數，故與表15有差異。

16. City Bus Accident Causes in Taipei

Unit: Car

| 左 右 轉 違規、疏忽 | 未 依 路 權 讓 先 | 違 規 不 當 停 車 | 換 道 不 當 | 超 速 行 駛 | 違 反 號 誌 管 制 | 靠 站 疏 忽 | 未 讓 行 人 優 先 | 其 他 | 無 違 規 |
|--|---------------------|----------------------|----------------------------|---------------------|--------------------------------|---|--------------------------------|--------|-----------------|
| Negligence or Violation in Left/Right Turn | Without Yielding | Parking Violation | Improper Lane Change | Speeding Driving | Traffic Signal Violation | Negligence While Stop by a Bus Station | Not Yield to Pedestrians | Others | No Violation |
| 33 | 14 | 4 | 28 | 8 | 5 | 4 | 22 | 29 | 353 |
| 22 | 22 | 5 | 43 | 2 | 8 | 5 | 28 | 26 | 415 |
| 26 | 11 | 2 | 37 | - | 13 | 14 | 25 | 34 | 414 |
| 30 | 15 | 7 | 30 | - | 5 | 15 | 24 | 42 | 401 |
| 35 | 16 | 4 | 34 | 2 | 21 | 26 | 26 | 41 | 350 |
| 23 | 28 | 6 | 29 | 6 | 24 | 13 | 10 | 19 | 260 |
| 8 | 32 | 4 | 23 | 5 | 44 | 21 | 21 | 17 | 239 |
| 13 | 26 | 5 | 34 | 3 | 26 | 4 | 16 | 22 | 193 |
| 13 | 27 | 2 | 8 | 2 | 17 | 8 | 19 | 29 | 73 |
| 25 | 41 | 2 | 25 | - | 32 | 23 | 22 | 26 | 207 |
| 34 | 15 | - | 49 | 2 | 24 | 23 | 15 | 36 | 258 |
| 31 | 15 | - | 46 | 2 | 23 | 22 | 13 | 33 | 236 |
| 3 | 2 | - | 1 | - | - | 2 | 1 | 3 | 29 |
| 3 | - | - | 3 | - | 1 | 1 | 2 | 3 | 22 |
| 25 | 23 | 3 | 13 | 2 | 27 | 23 | 15 | 31 | 212 |
| - | 1 | - | 5 | - | 4 | 1 | 1 | 1 | 27 |
| 2 | - | - | 2 | - | 3 | 1 | 1 | 1 | 17 |
| 1 | 1 | - | 1 | - | 1 | 2 | 3 | 4 | 24 |
| 5 | 3 | - | - | - | 5 | 5 | 1 | 2 | 23 |
| 2 | 4 | - | - | - | 2 | 1 | - | 3 | 23 |
| 4 | 2 | - | - | - | 1 | 4 | 3 | 6 | 16 |
| 1 | 1 | - | - | 1 | 1 | 4 | 2 | 1 | 7 |
| 4 | 4 | - | 1 | - | 2 | 1 | - | 5 | 15 |
| 3 | 1 | 1 | 1 | - | 2 | 2 | 2 | 1 | 24 |
| 2 | 2 | - | 1 | 1 | 2 | 1 | 1 | 3 | 21 |
| 1 | 4 | 2 | 2 | - | 4 | 1 | 1 | 4 | 15 |

17. 臺北捷運各站旅運量

單位：千人次

| 捷 運 站 別 Stations | 100年 2011 | | 100年 2011 | | 捷 運 站 別 Stations | 100年 2011 | |
|---------------------|---------------|---------------|-----------------|----------------|---------------------|-----------|-----------|
| | 12月 Dec. | | 1-12月 Jan.-Dec. | | | 12月 Dec. | |
| | 入站 In | 出站 Out | 入站 In | 出站 Out | | 入站 In | 出站 Out |
| 總 計 | 51,601 | 51,601 | 566,404 | 566,404 | 台 北 車 站 R13 | 2,479 | 2,613 |
| 松 山 機 場 | 140 | 128 | 1,554 | 1,491 | 中 山 | 960 | 997 |
| 中 山 國 中 | 483 | 460 | 5,496 | 5,227 | 雙 連 | 669 | 719 |
| 南 京 東 路 | 661 | 733 | 7,220 | 7,900 | 民 權 西 路 R15 | 675 | 731 |
| 忠 孝 復 興 BR4 | 208 | 250 | 2,373 | 2,802 | 圓 山 | 655 | 608 |
| 大 安 | 455 | 472 | 4,960 | 5,200 | 劍 潭 | 1,140 | 1,132 |
| 科 技 大 樓 | 451 | 443 | 4,890 | 4,806 | 士 林 | 871 | 865 |
| 六 張 犁 | 350 | 348 | 3,819 | 3,795 | 芝 山 | 637 | 637 |
| 麟 光 | 117 | 108 | 1,340 | 1,249 | 明 德 | 375 | 356 |
| 辛 亥 | 93 | 87 | 1,050 | 986 | 石 牌 | 871 | 901 |
| 萬 芳 醫 院 | 418 | 435 | 4,490 | 4,688 | 噶 哩 岸 | 220 | 202 |
| 萬 芳 社 區 | 65 | 54 | 755 | 629 | 奇 岩 | 232 | 185 |
| 木 柵 | 134 | 135 | 1,436 | 1,446 | 北 投 | 515 | 549 |
| 動 物 園 | 196 | 197 | 2,660 | 2,695 | 新 北 投 | 222 | 212 |
| 大 直 | 240 | 244 | 2,505 | 2,530 | 復 興 崗 | 104 | 102 |
| 劍 南 路 | 335 | 331 | 3,551 | 3,522 | 忠 義 | 89 | 91 |
| 西 湖 | 327 | 336 | 3,345 | 3,434 | 關 渡 | 344 | 358 |
| 港 墘 | 319 | 317 | 3,414 | 3,413 | 竹 園 | 297 | 298 |
| 文 德 湖 | 144 | 137 | 1,538 | 1,477 | 紅 樹 林 | 224 | 229 |
| 內 湖 公 園 | 228 | 230 | 2,565 | 2,605 | 淡 水 寧 | 1,158 | 1,125 |
| 大 湖 洲 | 77 | 74 | 870 | 860 | 永 寧 城 | 485 | 474 |
| 葫 洲 | 208 | 208 | 2,138 | 2,154 | 土 城 | 193 | 192 |
| 東 湖 | 211 | 220 | 2,108 | 2,206 | 海 山 | 583 | 579 |
| 南 港 軟 體 園 區 | 28 | 29 | 308 | 313 | 亞 東 醫 院 | 473 | 403 |
| 南 港 展 覽 館 BR11 | 315 | 220 | 3,293 | 2,544 | 府 中 | 828 | 808 |
| 小 碧 潭 | 49 | 53 | 606 | 655 | 板 橋 | 1,045 | 1,093 |
| 新 店 | 326 | 295 | 3,725 | 3,395 | 新 埔 | 1,408 | 1,333 |
| 新 店 市 公 所 | 309 | 320 | 3,429 | 3,555 | 江 子 翠 | 725 | 724 |
| 七 張 | 439 | 410 | 4,882 | 4,609 | 龍 山 寺 | 825 | 784 |
| 大 坪 林 | 552 | 544 | 6,086 | 5,963 | 西 門 | 1,930 | 1,956 |
| 景 美 | 477 | 471 | 5,252 | 5,179 | 善 導 寺 | 608 | 651 |
| 萬 隆 | 246 | 233 | 2,712 | 2,577 | 忠 孝 新 生 BL8 | 652 | 647 |
| 公 館 | 973 | 951 | 10,454 | 10,340 | 忠 孝 復 興 BL10 | 1,423 | 1,400 |
| 台 電 大 樓 | 585 | 574 | 6,507 | 6,379 | 忠 孝 敦 化 | 1,282 | 1,398 |
| 古 亭 亭 | 906 | 913 | 10,025 | 10,110 | 國 父 紀 念 館 | 704 | 789 |
| 中 正 紀 念 堂 | 765 | 756 | 8,747 | 8,777 | 市 政 府 | 2,171 | 2,266 |
| 小 南 門 | 140 | 152 | 1,541 | 1,676 | 永 春 | 648 | 631 |
| 頂 溪 | 854 | 889 | 9,564 | 9,941 | 後 山 埤 | 622 | 617 |
| 永 安 市 場 | 637 | 631 | 7,133 | 7,077 | 昆 陽 | 484 | 522 |
| 景 安 | 651 | 640 | 7,316 | 7,149 | 南 港 | 238 | 205 |
| 南 勢 角 | 551 | 518 | 6,067 | 5,768 | 南 港 展 覽 館 BL18 | 285 | 328 |
| 台 大 醫 院 | 758 | 789 | 8,455 | 8,692 | 大 橋 頭 | 193 | 180 |
| 台 北 車 站 BL7 | 2,764 | 2,526 | 29,740 | 26,820 | 民 權 西 路 09 | 211 | 120 |

資料來源：臺北市公共運輸處大眾運輸科

附 註：①捷運通車路網截至目前為止共有 9 線，文山線（中山國中站—動物園站）；新店線（新店站—中正紀念堂站）包含小碧潭支線；小南門線（中正紀念堂站—西門站）；中和線（古亭站—南勢角站）；淡水線（中正紀念堂站—淡水站）；土城線（永寧站—府中站）；板橋線（府中站—西門站）；南港線（西門站—南港展覽館站）；內湖線（松山機場—南港展覽館）；蘆洲線（蘆洲站—忠孝新生站）。

17. Passenger Volume at Taipei Rapid Transit Stations

Unit: 1,000 Person

| 100年 2011 | | 捷 運 站 別 Stations | 100年 2011 | | 100年 2011 | |
|------------------|-----------|---------------------|-----------|-----------|------------------|-----------|
| 1-12 月 Jan.-Dec. | | | 12 月 Dec. | | 1-12 月 Jan.-Dec. | |
| 入站 In | 出站 Out | | 入站 In | 出站 Out | 入站 In | 出站 Out |
| 27,582 | 29,336 | 中 山 國 小 | 253 | 261 | 2,490 | 2,625 |
| 11,087 | 11,516 | 行 天 宮 | 388 | 423 | 4,114 | 4,474 |
| 7,443 | 8,035 | 松 江 南 京 | 438 | 471 | 4,437 | 4,757 |
| 7,802 | 8,476 | 忠 孝 新 生 013 | 142 | 139 | 1,364 | 1,328 |
| 10,609 | 9,814 | 蘆 洲 | 271 | 262 | 2,812 | 2,777 |
| 12,926 | 12,827 | 三 民 高 中 | 278 | 277 | 2,975 | 2,962 |
| 9,546 | 9,596 | 徐 匯 中 學 | 257 | 260 | 2,675 | 2,722 |
| 7,075 | 7,161 | 三 和 國 中 | 279 | 270 | 2,842 | 2,759 |
| 4,166 | 3,965 | 三 重 國 小 | 289 | 291 | 2,972 | 3,058 |
| 9,555 | 9,928 | | | | | |
| 2,448 | 2,245 | | | | | |
| 2,685 | 2,137 | | | | | |
| 5,640 | 6,032 | | | | | |
| 2,148 | 2,047 | | | | | |
| 1,171 | 1,156 | | | | | |
| 1,042 | 1,062 | | | | | |
| 3,816 | 3,971 | | | | | |
| 3,375 | 3,395 | | | | | |
| 2,492 | 2,554 | | | | | |
| 13,450 | 13,114 | | | | | |
| 5,401 | 5,291 | | | | | |
| 2,140 | 2,129 | | | | | |
| 6,326 | 6,266 | | | | | |
| 5,069 | 4,313 | | | | | |
| 9,191 | 8,968 | | | | | |
| 10,548 | 11,112 | | | | | |
| 15,255 | 14,508 | | | | | |
| 7,996 | 7,973 | | | | | |
| 9,317 | 8,899 | | | | | |
| 21,344 | 21,636 | | | | | |
| 6,397 | 6,823 | | | | | |
| 7,148 | 7,186 | | | | | |
| 16,315 | 15,868 | | | | | |
| 12,743 | 14,154 | | | | | |
| 7,735 | 8,453 | | | | | |
| 21,312 | 21,789 | | | | | |
| 6,856 | 6,756 | | | | | |
| 6,718 | 6,672 | | | | | |
| 5,787 | 6,188 | | | | | |
| 2,836 | 2,443 | | | | | |
| 2,288 | 2,638 | 一 日 票 | 0 | 0 | 1 | 1 |
| 1,943 | 1,800 | 團 體 票 | 41 | 41 | 526 | 526 |
| 2,158 | 1,155 | 其 他 | 29 | 29 | 398 | 398 |

為施作新店機廠人工地盤鋼構工程小碧潭支線自97.12.10~98.6.9每日非尖峰時段停駛。

因文山、內湖線機電測試，文山線自97.12.6~98.1.18週六、日全日停駛。

②一日票係一日內可多次進出捷運車站之票證，以售出張數計算，另予統計，不併入各線中。

③團體票未經電腦計票，其進出站人數另予統計。

18. 臺北捷運營運概況 ①②

| 年(月)別 Year (Month) | 車站數③ 年(月) 底數 No. of Stations (End of Year/Month) | 營運里程 (公里) (年月底數) Operating Kilometer (End of Year/Month) | 車次 ④ Total Train Trips | 平均尖峰班距 (分：秒) | | 平均離峰班距 (分：秒) | | 延車公里 (車公里) Train Kilometers |
|-----------------------|---|--|---------------------------------|----------------------------------|-----------------------------|--------------------------------------|-----------------------------|--------------------------------------|
| | | | | 中運量 | 高運量 | 中運量 | 高運量 | |
| | | | | Average Headway in Peak Hours | | Average Headway in Off Peak Hours | | |
| | | | | Medium- capacity system | High- capacity system | Medium- capacity system | High- capacity system | |
| 89年 2000 | 62 | 65.1 | 468,756 | 02:56 | 05:41 | 05:36 | 06:19 | 7,620,922 |
| 90年 ⑦ 2001 | 62 | 65.1 | 441,751 | 02:56 | 06:09 | 05:14 | 06:39 | 7,717,732 |
| 91年 2002 | 62 | 65.1 | 498,322 | 02:55 | 05:40 | 05:05 | 06:15 | 8,955,792 |
| 92年 2003 | 62 | 65.1 | 505,468 | 02:51 | 05:25 | 05:04 | 06:09 | 9,112,547 |
| 93年 2004 | 63 | 67.0 | 509,843 | 02:51 | 05:19 | 05:01 | 06:11 | 9,179,937 |
| 94年 2005 | 63 | 67.0 | 518,554 | 02:50 | 05:18 | 04:59 | 06:11 | 9,373,675 |
| 95年 2006 | 69 | 74.4 | 552,538 | 02:50 | 04:55 | 04:56 | 05:46 | 10,748,514 |
| 96年 2007 | 69 | 74.4 | 792,513 | 02:50 | 04:42 | 04:55 | 05:42 | 11,749,956 |
| 97年 2008 | 70 | 75.8 | 832,907 | 02:50 | 04:36 | 04:49 | 05:39 | 12,104,669 |
| 98年 2009 | 82 | 90.6 | 833,332 | 02:54 | 04:35 | 04:33 | 05:34 | 13,909,284 |
| 99年 2010 | 93 | 100.8 | 874,980 | 02:54 | 04:35 | 04:18 | 05:35 | 15,796,783 |
| 12月 Dec. | 93 | 100.8 | 86,091 | 02:39 | 04:36 | 03:53 | 05:44 | 1,503,701 |
| 100年 2011 | 94 | 101.9 | 1,000,441 | 02:24 | 04:40 | 03:53 | 05:46 | 17,686,058 |
| 1月 Jan. | 93 | 100.8 | 85,025 | 02:29 | 04:40 | 03:54 | 05:46 | 1,485,908 |
| 2月 Feb. | 94 | 101.9 | 75,686 | 02:25 | 04:40 | 03:55 | 05:45 | 1,326,361 |
| 3月 Mar. | 94 | 101.9 | 85,830 | 02:24 | 04:36 | 03:49 | 05:43 | 1,522,217 |
| 4月 Apr. | 94 | 101.9 | 82,204 | 02:22 | 04:38 | 03:51 | 05:44 | 1,456,616 |
| 5月 May | 94 | 101.9 | 85,204 | 02:22 | 04:40 | 03:50 | 05:46 | 1,509,461 |
| 6月 June | 94 | 101.9 | 82,216 | 02:22 | 04:41 | 03:52 | 05:47 | 1,455,751 |
| 7月 July | 94 | 101.9 | 84,647 | 02:23 | 04:42 | 03:55 | 05:48 | 1,497,014 |
| 8月 Aug. | 94 | 101.9 | 85,173 | 02:24 | 04:39 | 03:53 | 05:46 | 1,507,487 |
| 9月 Sep. | 94 | 101.9 | 82,093 | 02:23 | 04:41 | 03:54 | 05:47 | 1,452,669 |
| 10月 Oct. | 94 | 101.9 | 84,175 | 02:22 | 04:43 | 03:55 | 05:47 | 1,488,986 |
| 11月 Nov. | 94 | 101.9 | 82,361 | 02:23 | 04:40 | 03:52 | 05:45 | 1,459,105 |
| 12月 Dec. | 94 | 101.9 | 85,827 | 02:23 | 04:40 | 03:51 | 05:45 | 1,524,483 |

資料來源：臺北市公共運輸處大眾運輸科

附註：①文山線自85年3月28日開始營運，營運里程10.5公里，淡水線(淡水至中山)自86年4月11日開始營運；86年12月25日通車至台北車站，營運里程21.9公里；中和線及新店線北段(台北車站至南勢角站)自87年12月24日開始營運，營運里程7.9公里；新店線南段(古亭至新店)自88年11月11日開始營運，營運里程8.4公里；板橋及南港線(龍山寺至市政府)自88年12月24日開始營運，營運里程7.7公里，初期路網形成。小南門線營運里程1.6公里，板橋線(龍山寺站至新埔站)營運里程3.9公里，自89年8月31日開始通車營運；南港線(市府站至昆陽站)營運里程3.2公里，自89年12月30日開始通車營運；小碧潭支線營運里程1.9公里，93年9月29日通車；板橋及土城線(新埔至永寧)95年5月31日開始營運，營運里程7.4公里；南港線(昆陽至南港站)97年12月25日開始營運，營運里程1.4公里。內湖線(松山機場—南港展覽館)98年7月4日開始營運，營運里程14.8公里。蘆洲線(蘆洲站—忠孝新生站)99年11月3日開始營運，營運里程10.3公里；南港線(南港—南港展覽館)100年2月27日開始營運，營運里程1.1公里。

18. Operation of Taipei Rapid Transit System

| 客運人數 (千人次) | 平均每日 載客數 (人次) | | 平均每車 次載客數 (人次) | 延人公里 (人公里) | 每旅客 平均行程 (公里/人) | 營運收入 ⑤ (元) | 雙向轉乘 優惠運量 ⑥ (千人次) |
|---------------|--|----------------------------|----------------------|---------------|-----------------------|------------------|----------------------------|
| | No. of Passengers (1,000 Passengers) | Daily Average (Persons) | | | | | |
| 268,588 | 733,847 | 110.99 | 573 | 2,042,303,171 | 7.60 | 6,163,591,692 | 38,138 |
| 289,643 | 793,542 | 8.13 | 619 | 2,223,486,596 | 7.68 | 6,521,102,463 | 44,368 |
| 324,434 | 888,859 | 12.01 | 651 | 2,469,037,312 | 7.61 | 7,206,152,402 | 53,093 |
| 316,189 | 866,272 | -2.54 | 626 | 2,440,488,934 | 7.72 | 6,978,188,835 | 72,399 |
| 350,142 | 956,672 | 10.44 | 687 | 2,680,355,529 | 7.66 | 7,615,737,108 | 125,350 |
| 360,730 | 988,301 | 3.31 | 696 | 2,742,372,258 | 7.60 | 7,789,059,323 | 127,424 |
| 383,948 | 1,051,911 | 6.44 | 695 | 3,002,988,957 | 7.81 | 8,368,731,879 | 130,916 |
| 416,230 | 1,140,355 | 8.41 | 525 | 3,298,870,462 | 7.93 | 9,124,630,893 | 140,044 |
| 450,024 | 1,229,575 | 7.82 | 540 | 3,513,969,060 | 7.81 | 9,713,636,820 | 152,643 |
| 462,472 | 1,267,048 | 3.05 | 555 | 3,720,991,244 | 8.05 | 9,886,725,974 | 153,679 |
| 505,466 | 1,384,840 | 9.30 | 578 | 4,123,189,518 | 8.16 | 10,711,141,961 | 162,098 |
| 50,417 | 1,626,351 | 15.33 | 586 | 409,517,710 | 8.12 | 1,069,763,763 | 15,291 |
| 566,404 | 1,551,793 | 12.06 | 566 | 4,607,801,411 | 8.14 | 12,148,766,387 | 170,963 |
| 46,769 | 1,508,687 | 14.30 | 550 | 373,189,031 | 7.98 | 988,277,007 | 13,816 |
| 42,218 | 1,507,771 | 21.18 | 558 | 346,623,249 | 8.21 | 903,345,872 | 11,655 |
| 48,818 | 1,574,786 | 14.09 | 569 | 400,965,850 | 8.21 | 1,042,360,960 | 15,227 |
| 47,205 | 1,573,507 | 17.27 | 574 | 385,835,335 | 8.17 | 1,005,773,165 | 14,052 |
| 46,653 | 1,504,946 | 12.49 | 548 | 382,385,929 | 8.20 | 992,750,807 | 14,725 |
| 44,439 | 1,481,293 | 12.56 | 541 | 360,737,723 | 8.12 | 944,566,055 | 13,547 |
| 48,204 | 1,554,978 | 13.45 | 569 | 388,099,476 | 8.05 | 1,022,866,064 | 13,770 |
| 47,806 | 1,542,135 | 13.71 | 561 | 382,740,683 | 8.01 | 1,014,036,823 | 13,917 |
| ④ 46,440 | 1,548,007 | 16.80 | 566 | 380,857,465 | 8.20 | 1,002,823,893 | 14,539 |
| 48,613 | 1,568,150 | 11.17 | 578 | 398,014,416 | 8.19 | 1,061,261,771 | 14,948 |
| 47,637 | 1,587,907 | 0.76 | 578 | 390,661,081 | 8.20 | 1,044,031,040 | 15,039 |
| 51,601 | 1,664,559 | 2.35 | 601 | 417,691,173 | 8.09 | 1,126,672,930 | 15,728 |

② 本表不含文山線、淡水線通車時期試乘人數。

③ 含臺北車站及忠孝復興轉乘站。

④ 自96年1月起高運量發車總班次，除主線外加計支線、加班車等實際載客列車數。

⑤ 含紀念票收入且不含稅。

⑥ 捷運轉乘公車優惠自85年11月25日開始實施，其運量包含北市聯營公車及非北市聯營公車資料。自92年11月1日起，凡持悠遊卡普通票種及學生軍警票種，可享有雙向轉乘優惠。而悠遊卡敬老、愛心、愛心陪伴及優待票種等，自92年12月27日起也可享有轉乘優惠。

⑦ 90/9/17納莉風災捷運系統淹水受創，至9月底淡水新店線雙連站至中正紀念堂站及板南線、小南門線無法正常營運；另因捷運行控中心受損，致發車車次數及列車班距、延車公里數無統計資料。90年車次、高運量列車班距、延車公里、平均每車次載客數不含9月份資料。經搶修至90/12/15全線恢復通車。

19. 悠遊卡發行、交易概況—交通領域

單位：千筆；新台幣千元

| 年(月) 別 Year (Month) | 發卡量 (張) ① Volume of Circulation (Cards) | 累計發卡量 (張) ② Accumulated Volume of Circulation (Cards) | 交 易 量 ③ | | |
|--|--|---|--------------------|----------------|--------------------|
| | | | 合 計 Total | | 公 Bus |
| | | | 筆 數 Transaction | 交易金額 Amount | 筆 數 Transaction |
| 91年(6-12月) 2002(6-12) | 1,004,254 | 1,004,254 | 62,750 | 1,079,187 | 31,040 |
| 92年 2003 | 2,278,527 | 3,282,781 | 562,244 | 8,910,633 | 338,622 |
| 93年 2004 | 1,612,782 | 4,895,563 | 795,516 | 11,837,367 | 497,472 |
| 94年 2005 | 1,593,036 | 6,488,599 | 850,258 | 12,486,489 | 533,829 |
| 95年 2006 | 2,054,641 | 8,543,240 | 894,875 | 13,410,882 | 551,798 |
| 96年 2007 | 3,044,054 | 11,587,294 | 956,856 | 15,086,757 | 580,192 |
| 97年 2008 | 3,504,473 | 15,091,767 | 1,039,549 | 16,359,516 | 627,235 |
| 98年 2009 | 2,772,033 | 17,863,800 | 1,086,808 | 16,928,972 | 657,447 |
| 99年 2010 | 5,388,330 | 23,252,130 | 1,168,564 | 18,407,821 | 693,455 |
| 12月 Dec. | 713,247 | 23,252,130 | 110,546 | 1,771,626 | 63,153 |
| 100年 2011 | 5,761,262 | 29,013,392 | 1,245,603 | 20,148,060 | 709,606 |
| 1月 Jan. | 366,541 | 23,618,671 | 102,161 | 1,631,802 | 58,039 |
| 2月 Feb. | 379,250 | 23,997,921 | 85,461 | 1,408,414 | 46,722 |
| 3月 Mar. | 503,485 | 24,501,406 | 109,802 | 1,752,172 | 63,485 |
| 4月 Apr. | 506,803 | 25,008,209 | 102,632 | 1,656,960 | 58,142 |
| 5月 May | 236,048 | 25,244,257 | 106,425 | 1,695,734 | 61,875 |
| 6月 June | 604,191 | 25,848,448 | 99,536 | 1,602,591 | 57,247 |
| 7月 July | 631,765 | 26,480,213 | 102,213 | 1,655,078 | 56,866 |
| 8月 Aug. | 473,002 | 26,953,215 | 103,457 | 1,676,873 | 58,420 |
| 9月 Sep. | 623,280 | 27,576,495 | 104,820 | 1,685,139 | 60,549 |
| 10月 Oct. | 453,247 | 28,029,742 | 108,496 | 1,779,532 | 62,212 |
| 11月 Nov. | 362,474 | 28,392,216 | 107,584 | 1,744,634 | 62,040 |
| 12月 Dec. | 621,176 | 29,013,392 | 113,018 | 1,859,132 | 64,009 |
| 當月較上月增減% vs. Last Month (%) | 71.37 | 2.19 | 5.05 | 6.56 | 3.17 |
| 當月較上年同月增減% vs. Same Month Last Year (%) | -12.91 | 24.78 | 2.24 | 4.94 | 1.35 |

資料來源：臺北市公共運輸處綜合規劃科

附註：①99年4月1日icash悠遊卡發行，發卡量大幅增加。

②累計發卡量等於超商售卡(POST)+自動售卡(VAVM)+捷運售卡(PAM)+紀念卡+團購+敬老等+聯名卡+基隆卡轉悠遊卡。

19. Circulation and Transactions of EasyCard

Unit: 1,000 times; NT\$1,000

| Applications | | | | | | |
|--------------|-------------|------------|---------------------------|-----------|------------------|---------|
| 車 ④ | 捷 運⑤ | | 停管處停車場⑤ | | 捷運停車場⑤ | |
| | Taipei MRT | | Public Off-Road Car Parks | | MRT Parking Lots | |
| 交易金額 | 筆 數 | 交易金額 | 筆 數 | 交易金額 | 筆 數 | 交易金額 |
| Amount | Transaction | Amount | Transaction | Amount | Transaction | Amount |
| 418,151 | 31,471 | 646,320 | 205 | 13,459 | 34 | 1,257 |
| 4,095,194 | 219,987 | 4,680,790 | 3,000 | 113,612 | 634 | 21,037 |
| 5,608,644 | 291,342 | 5,970,109 | 5,793 | 223,707 | 909 | 34,907 |
| 6,031,514 | 309,030 | 6,158,407 | 6,251 | 249,694 | 1,147 | 46,874 |
| 6,269,755 | 333,417 | 6,741,896 | 7,579 | 294,081 | 2,081 | 105,150 |
| 6,520,617 | 366,192 | 7,467,009 | 8,187 | 953,709 | 2,285 | 145,423 |
| 7,069,531 | 401,353 | 8,058,071 | 8,684 | 1,091,616 | 2,277 | 140,298 |
| 7,374,803 | 417,983 | 8,341,201 | 9,111 | 1,082,194 | 2,266 | 130,774 |
| 7,867,982 | 462,083 | 9,190,951 | 10,466 | 1,206,798 | 2,560 | 142,090 |
| 722,050 | 46,195 | 924,044 | 952 | 111,667 | 245 | 13,865 |
| 8,106,285 | 521,918 | 10,598,472 | 11,111 | 1,289,987 | 2,969 | 153,316 |
| 661,382 | 42,915 | 855,870 | 976 | 103,381 | 231 | 11,169 |
| 529,529 | 37,716 | 760,801 | 815 | 104,646 | 207 | 13,438 |
| 725,701 | 45,147 | 910,341 | 927 | 103,746 | 243 | 12,384 |
| 661,058 | 43,356 | 873,049 | 891 | 109,369 | 243 | 13,484 |
| 706,700 | 43,361 | 872,850 | 945 | 104,663 | 243 | 11,521 |
| 652,668 | 41,148 | 828,075 | 899 | 108,464 | 241 | 13,384 |
| 649,364 | 44,132 | 887,111 | 951 | 106,553 | 264 | 12,051 |
| 670,799 | 43,845 | 879,195 | 928 | 113,456 | 263 | 13,423 |
| 691,287 | 43,114 | 883,158 | 904 | 98,468 | 253 | 12,226 |
| 710,269 | 45,070 | 936,898 | 952 | 118,523 | 263 | 13,841 |
| 710,217 | 44,369 | 921,882 | 920 | 100,842 | 254 | 11,692 |
| 737,311 | 47,745 | 989,243 | 1,002 | 117,875 | 262 | 14,703 |
| 3.81 | 7.61 | 7.31 | 8.94 | 16.89 | 3.26 | 25.75 |
| 2.11 | 3.35 | 7.06 | 5.21 | 5.56 | 6.94 | 6.05 |

③ 不含試辦計程車使用悠遊卡交易量。

④ 91年9月30日搭乘公車悠遊卡系統啟用。

⑤ 91年6月12日搭乘捷運與公有停車場停車悠遊卡系統正式啟用。

20. 臺北市藍色公路營運概況

| 年(月)底別 End of Year(Month) | 營運碼頭(座)① Port (Numbers) | | | 營運航線(線) Operation (Lines) | | | 營運里程(公里) Operation (Kilometers) | | |
|---|----------------------------|----------------------|----------------------|------------------------------|----------------------|----------------------|------------------------------------|----------------------|----------------------|
| | 合計 Total | 淡水河 Danshui River | 基隆河 Keelung River | 合計 Total | 淡水河 Danshui River | 基隆河 Keelung River | 合計 Total | 淡水河 Danshui River | 基隆河 Keelung River |
| 93年底 End of 2004 | 3 | 2 | 1 | 2 | 1 | 1 | 16 | 12 | 4 |
| 94年底 End of 2005 | 6 | 5 | 1 | 3 | 2 | 1 | 29 | 25 | 4 |
| 95年底 End of 2006 | 7 | 5 | 2 | 6 | 4 | 2 | 44 | 39 | 5 |
| 96年底 End of 2007 | 7 | 5 | 2 | 8 | 6 | 2 | 70 | 65 | 5 |
| 97年底 End of 2008 | 8 | 5 | 3 | 8 | 6 | 2 | 70 | 65 | 5 |
| 98年底 End of 2009 | 8 | 5 | 3 | 8 | 6 | 2 | 70 | 65 | 5 |
| 99年底 End of 2010 | 8 | 5 | 3 | 11 | 6 | 5 | 77 | 65 | 12 |
| 12月底 End of Dec. | 8 | 5 | 3 | 11 | 6 | 5 | 77 | 65 | 12 |
| 100年底 End of 2011 | 8 | 5 | 3 | 9 | 6 | 3 | 93 | 78 | 15 |
| 1月底 End of Jan. | 8 | 5 | 3 | 11 | 6 | 5 | 77 | 65 | 12 |
| 2月底 End of Feb. | 8 | 5 | 3 | 11 | 6 | 5 | 77 | 65 | 12 |
| 3月底 End of Mar. | 8 | 5 | 3 | 12 | 6 | 6 | 78 | 65 | 13 |
| 4月底 End of Apr. | 8 | 5 | 3 | 12 | 6 | 6 | 78 | 65 | 13 |
| 5月底 End of May | 8 | 5 | 3 | 10 | 6 | 4 | 78 | 65 | 13 |
| 6月底 End of June | 8 | 5 | 3 | 10 | 6 | 4 | 78 | 65 | 13 |
| 7月底 End of July | 8 | 5 | 3 | 10 | 6 | 4 | 78 | 65 | 13 |
| 8月底 End of Aug. | 8 | 5 | 3 | 10 | 6 | 4 | 78 | 65 | 13 |
| 9月底 End of Sep. | 8 | 5 | 3 | 10 | 6 | 4 | 78 | 65 | 13 |
| 10月底 End of Oct. | 8 | 5 | 3 | 9 | 6 | 3 | 93 | 78 | 15 |
| 11月底 End of Nov. | 8 | 5 | 3 | 9 | 6 | 3 | 93 | 78 | 15 |
| 12月底 End of Dec. | 8 | 5 | 3 | 9 | 6 | 3 | 93 | 78 | 15 |
| 當月較上月增減% vs. Last Month(%) | 0.00 | 0.00 | 0.00 | 0.00 | 0.00 | 0.00 | 0.00 | 0.00 | 0.00 |
| 當月較上年同月增減% vs. Same Month Last Year(%) | 0.00 | 0.00 | 0.00 | -18.18 | 0.00 | -40.00 | 20.78 | 20.00 | 25.00 |

資料來源：臺北市公共運輸處一般運輸科

附註：①97年6月21日起美堤碼頭開始營運。

②同一船家可能於淡水河及基隆河皆有營運，故合計數不可直接相加。

③載容量95年12月以前部分業者以人小時統計，96年1月以後全部以人次統計。97年8月2日觀光傳播局在大稻

20. Taipei City River Cruise Services

| 營運船家(家) ② Business (Numbers) | | | 營運船數(艘) Ships (Numbers) | | | 旅客人數③ Passengers (Persons) | | |
|---------------------------------|----------------------|----------------------|----------------------------|----------------------|----------------------|-------------------------------|----------------------|----------------------|
| 合計 Total | 淡水河 Danshui River | 基隆河 Keelung River | 合計 Total | 淡水河 Danshui River | 基隆河 Keelung River | 合計 Total | 淡水河 Danshui River | 基隆河 Keelung River |
| 2 | 1 | 1 | 5 | 3 | 2 | 30,775 | 29,980 | 795 |
| 2 | 1 | 1 | 6 | 4 | 2 | 40,684 | 32,929 | 7,755 |
| 4 | 3 | 1 | 10 | 8 | 2 | 82,236 | 57,288 | 24,948 |
| 6 | 5 | 1 | 13 | 11 | 2 | 80,998 | 74,677 | 6,321 |
| 6 | 5 | 1 | 13 | 11 | 2 | 77,616 | 72,564 | 5,052 |
| 6 | 5 | 1 | 13 | 11 | 2 | 74,623 | 71,337 | 3,286 |
| 6 | 5 | 2 | 21 | 11 | 10 | 145,471 | 50,818 | 94,653 |
| 6 | 5 | 2 | 21 | 11 | 10 | 60,936 | 5,103 | 55,833 |
| 6 | 5 | 2 | 25 | 15 | 10 | 291,818 | 45,273 | 246,545 |
| 6 | 5 | 2 | 21 | 11 | 10 | 33,206 | 984 | 32,222 |
| 6 | 5 | 2 | 21 | 11 | 10 | 61,561 | 3,698 | 57,863 |
| 7 | 5 | 3 | 24 | 11 | 13 | 47,142 | 1,628 | 45,514 |
| 7 | 5 | 3 | 24 | 11 | 13 | 89,976 | 1,218 | 88,758 |
| 7 | 5 | 3 | 24 | 11 | 13 | 4,832 | 1,121 | 3,711 |
| 7 | 5 | 3 | 24 | 11 | 13 | 4,178 | 2,126 | 2,052 |
| 7 | 5 | 3 | 24 | 11 | 13 | 10,429 | 6,108 | 4,321 |
| 7 | 5 | 3 | 24 | 11 | 13 | 5,347 | 3,992 | 1,355 |
| 7 | 5 | 3 | 24 | 11 | 13 | 10,210 | 6,436 | 3,774 |
| 6 | 5 | 2 | 27 | 17 | 10 | 11,448 | 7,894 | 3,554 |
| 6 | 5 | 2 | 25 | 15 | 10 | 8,649 | 5,785 | 2,864 |
| 6 | 5 | 2 | 25 | 15 | 10 | 4,840 | 4,283 | 557 |
| 0.00 | 0.00 | 0.00 | 0.00 | 0.00 | 0.00 | -44.04 | -25.96 | -80.55 |
| 0.00 | 0.00 | 0.00 | 19.05 | 36.36 | 0.00 | -92.06 | -16.07 | -99.00 |

埕碼頭辦理煙火節，旅客人數較上月倍增。98年5月端午節龍舟活動，配合社區大學導覽解說，旅客人數倍增。

98年6月起大佳碼頭位於花博會的施工範圍，暫停營運。98年9月利用美堤碼頭載客。98年11月圓山、美堤碼頭施工暫停營運。98年12月利用大佳臨時碼頭營運。99年11月起配合花博會基隆河航線、運量增加。

21. 貓空纜車營運概況

單位：人次；新臺幣元

| 年(月) 別 Year (Month) | 載客人數① No. of Passengers | | 各站旅運量 | | |
|------------------------|----------------------------|--|----------------------------|-----------|------------------|
| | | 平均每日 載容量② Average No. per Day | 動物園站 Taipei Zoo Station | | 園內 Taipei Zoo |
| | | | 入站 In | 出站 Out | 入站 In |
| 96年(7-12月) 2007(7-12) | 2,364,682 | 15,977 | 761,694 | 705,629 | 79,737 |
| 97年(1-10月) 2008(1-10) | 3,807,396 | 16,847 | 1,239,165 | 1,178,868 | 147,064 |
| 98年 2009 ③ | - | - | - | - | - |
| 99年 2010(3-12) | 1,832,024 | 7,965 | 852,506 | 731,064 | 87,527 |
| 1月 Jan. | - | - | - | - | - |
| 2月 Feb. | - | - | - | - | - |
| 3月 Mar. ④ | 20,823 | 10,412 | 10,347 | 8,364 | 528 |
| 4月 Apr. | 258,257 | 9,565 | 121,627 | 105,151 | 10,579 |
| 5月 May | 220,241 | 8,471 | 103,368 | 91,103 | 8,984 |
| 6月 June | 175,906 | 6,766 | 82,792 | 69,844 | 8,569 |
| 7月 July | 217,303 | 8,048 | 96,808 | 79,130 | 10,546 |
| 8月 Aug. | 239,289 | 9,572 | 112,156 | 93,355 | 13,630 |
| 9月 Sep. | 130,818 | 5,451 | 61,390 | 52,145 | 6,441 |
| 10月 Oct. | 151,782 | 5,622 | 70,497 | 59,988 | 7,856 |
| 11月 Nov. | 215,134 | 8,605 | 99,318 | 88,559 | 10,602 |
| 12月 Dec. | 202,471 | 9,641 | 94,203 | 83,425 | 9,792 |
| 100年 2011 | 2,881,005 | 9,477 | 1,331,356 | 1,175,647 | 140,320 |
| 1月 Jan. | 184,567 | 7,099 | 84,489 | 77,863 | 9,072 |
| 2月 Feb. | 379,369 | 15,175 | 164,488 | 158,799 | 21,374 |
| 3月 Mar. | 236,062 | 8,743 | 109,521 | 97,553 | 10,036 |
| 4月 Apr. | 332,872 | 12,329 | 151,637 | 133,460 | 17,199 |
| 5月 May | 201,607 | 7,467 | 91,397 | 79,281 | 8,877 |
| 6月 June | 146,769 | 6,989 | 70,422 | 58,107 | 5,968 |
| 7月 July | 336,086 | 12,448 | 155,054 | 128,846 | 17,633 |
| 8月 Aug. | 280,625 | 10,793 | 138,260 | 119,135 | 12,648 |
| 9月 Sep. | 222,669 | 8,247 | 104,322 | 90,417 | 9,459 |
| 10月 Oct. | 232,715 | 8,619 | 109,437 | 96,335 | 10,334 |
| 11月 Nov. | 185,153 | 7,121 | 86,067 | 75,338 | 10,360 |
| 12月 Dec. | 142,511 | 7,917 | 66,262 | 60,513 | 7,360 |

資料來源：臺北市公共運輸處一般運輸科

附註：①團體票未經電腦計票，不計入各站進出人數中，但各月載客人數含團體票人數。

②依實際營運日數計算。

21. Operation of the Maokong Gondola

Unit : Person ; N.T.\$

| Passenger Volume | | | | | 營運收入 |
|--------------------|-------------------------------|----------------|------------------------|------------------|----------------------|
| 站 South Station | 指南宮站 Zhinan Temple Station | | 貓空站 Maokong Station | | (元) |
| 出站 Out | 入站 In | 出站 Out | 入站 In | 出站 Out | Revenues (N.T.\$) |
| 62,208 | 131,537 | 110,439 | 728,283 | 822,975 | 93,120,588 |
| 121,289 | 226,169 | 133,727 | 1,156,419 | 1,334,933 | 152,692,399 |
| - | - | - | - | - | - |
| 122,531 | 86,720 | 80,167 | 778,402 | 871,393 | 77,368,865 |
| - | - | - | - | - | - |
| - | - | - | - | - | - |
| 952 | 962 | 914 | 8,778 | 10,385 | 455,606 |
| 14,968 | 12,769 | 11,632 | 112,384 | 125,608 | 11,362,259 |
| 12,364 | 11,022 | 10,514 | 96,227 | 105,620 | 9,143,903 |
| 11,919 | 9,518 | 9,592 | 74,166 | 83,690 | 7,405,541 |
| 16,923 | 9,280 | 8,804 | 86,259 | 98,036 | 9,027,353 |
| 19,346 | 9,686 | 8,660 | 101,094 | 115,205 | 9,894,239 |
| 8,929 | 7,292 | 6,534 | 54,622 | 62,137 | 5,607,481 |
| 11,351 | 7,907 | 7,284 | 63,264 | 70,901 | 6,459,070 |
| 13,726 | 9,521 | 8,777 | 93,850 | 102,229 | 9,203,938 |
| 12,053 | 8,763 | 7,456 | 87,758 | 97,582 | 8,809,475 |
| 194,406 | 131,299 | 115,850 | 1,245,055 | 1,350,342 | 108,768,449 |
| 12,925 | 7,914 | 7,045 | 82,050 | 85,692 | 7,770,489 |
| 21,976 | 25,459 | 20,038 | 165,146 | 175,654 | 15,933,352 |
| 14,191 | 12,107 | 11,057 | 103,394 | 112,257 | 9,748,135 |
| 21,518 | 15,383 | 13,813 | 141,253 | 156,681 | 13,666,483 |
| 12,934 | 10,126 | 9,268 | 83,487 | 92,404 | 8,711,098 |
| 9,547 | 7,851 | 7,362 | 61,260 | 70,485 | 6,201,429 |
| 28,091 | 9,651 | 8,932 | 152,865 | 159,819 | 7,188,175 |
| 20,830 | 6,534 | 5,658 | 118,082 | 127,631 | 5,431,114 |
| 14,276 | 10,719 | 9,913 | 95,097 | 104,991 | 9,822,695 |
| 14,243 | 10,689 | 9,445 | 100,614 | 111,051 | 10,046,252 |
| 15,094 | 8,798 | 7,944 | 79,428 | 86,277 | 7,920,815 |
| 8,781 | 6,068 | 5,375 | 62,379 | 67,400 | 6,328,412 |

③自97年10月1日15時起，因16號塔柱下方土石鬆坍，臺北市政府委請技師公會調查鑑定，調查鑑定期間暫停營運。

④99年3月30日起正式復駛營運。

22. 臺北市道路交通安全講習及汽車駕駛訓練成果

單位：人次

| 年(月)別 Year(Month) | | 道 路 交 通 安 全 講 習 | | | | | | | | | |
|----------------------|-----------------------------|------------------------------------|--------------------------------------|---------------|--------------------------------------|---------------|-------------------------------------|--------------------------------------|---------------|--------------------------------------|---------------|
| | | 通 知 人 數 Number of Persons Notified | | | | | 實 到 人 數 Number of Persons Presented | | | | |
| | | 總計 Grand Total | 汽 車 Automobile | | 機 車 Motorcycle | | 總計 Grand Total | 汽 車 Automobile | | 機 車 Motorcycle | |
| | | | 酒 後 駕 車 Intoxicated Driving | 其 他 Others | 酒 後 駕 車 Intoxicated Driving | 其 他 Others | | 酒 後 駕 車 Intoxicated Driving | 其 他 Others | 酒 後 駕 車 Intoxicated Driving | 其 他 Others |
| 89年 | 2000 | 14,956 | 7,807 | 2,450 | 3,052 | 1,647 | 9,703 | 4,675 | 1,841 | 1,938 | 1,249 |
| 90年 | 2001 | 22,803 | 11,214 | 2,754 | 6,815 | 2,020 | 18,979 | 8,038 | 3,135 | 5,038 | 2,768 |
| 91年 | 2002 | 18,491 | 7,834 | 2,385 | 6,017 | 2,255 | 14,942 | 6,236 | 2,080 | 4,881 | 1,745 |
| 92年 | 2003 | 13,502 | 4,592 | 2,127 | 3,672 | 3,111 | 10,713 | 3,580 | 2,039 | 2,882 | 2,212 |
| 93年 | 2004 | 12,594 | 4,254 | 1,635 | 3,636 | 3,069 | 10,618 | 3,568 | 1,609 | 3,014 | 2,427 |
| 94年 | 2005 | 13,285 | 5,747 | 744 | 4,540 | 2,254 | 10,150 | 4,201 | 609 | 3,414 | 1,926 |
| 95年 | 2006 | 14,139 | 5,942 | 653 | 4,979 | 2,565 | 9,915 | 4,059 | 438 | 3,427 | 1,991 |
| 96年 | 2007 | 14,450 | 4,804 | 735 | 4,879 | 4,032 | 13,232 | 4,272 | 689 | 4,437 | 3,834 |
| 97年 | 2008 | 12,989 | 2,862 | 1,010 | 4,039 | 5,078 | 11,703 | 2,536 | 938 | 3,345 | 4,884 |
| 98年 | 2009 | 10,478 | 2,461 | 822 | 3,548 | 3,647 | 10,695 | 2,483 | 821 | 3,577 | 3,814 |
| 99年 | 2010 | 9,245 | 2,333 | 675 | 3,770 | 2,467 | 8,861 | 2,220 | 681 | 3,469 | 2,491 |
| 12月 | Dec. | 579 | 117 | 51 | 216 | 195 | 539 | 111 | 55 | 189 | 184 |
| 100年 | 2011 | 8,147 | 2,090 | 708 | 3,213 | 2,136 | 7,770 | 1,923 | 689 | 2,952 | 2,206 |
| 1月 | Jan. | 629 | 153 | 43 | 238 | 195 | 607 | 148 | 45 | 219 | 195 |
| 2月 | Feb. | 570 | 180 | 70 | 189 | 131 | 488 | 132 | 63 | 148 | 145 |
| 3月 | Mar. | 706 | 207 | 39 | 290 | 170 | 706 | 201 | 41 | 273 | 191 |
| 4月 | Apr. | 701 | 189 | 60 | 274 | 178 | 661 | 184 | 55 | 262 | 160 |
| 5月 | May | 653 | 144 | 73 | 223 | 213 | 613 | 153 | 63 | 200 | 197 |
| 6月 | June | 657 | 159 | 70 | 254 | 174 | 693 | 149 | 75 | 287 | 182 |
| 7月 | July | 762 | 195 | 55 | 324 | 188 | 734 | 174 | 59 | 251 | 250 |
| 8月 | Aug. | 763 | 207 | 66 | 314 | 176 | 709 | 175 | 63 | 279 | 192 |
| 9月 | Sep. | 631 | 177 | 34 | 271 | 149 | 605 | 161 | 43 | 269 | 132 |
| 10月 | Oct. | 657 | 146 | 55 | 248 | 208 | 620 | 156 | 51 | 213 | 200 |
| 11月 | Nov. | 684 | 156 | 65 | 275 | 188 | 635 | 140 | 57 | 251 | 187 |
| 12月 | Dec. | 734 | 177 | 78 | 313 | 166 | 699 | 150 | 74 | 300 | 175 |
| 當月較上月增減% | vs. Last Month(%) | 7.31 | 13.46 | 20.00 | 13.82 | -11.70 | 10.08 | 7.14 | 29.82 | 19.52 | -6.42 |
| 當月較上年同月增減% | vs. Same Month Last Year(%) | 26.77 | 51.28 | 52.94 | 44.91 | -14.87 | 29.68 | 35.14 | 34.55 | 58.73 | -4.89 |

資料來源：交通部公路總局臺北市區監理所

附 註：①自91年起含「重型大型機車」結訓人數。

②87年汽車酒後駕車人數內含機車酒後駕車人數。

22. Traffic Safety Lecture and Driver Training for Motor Drivers in Taipei City

Unit: Person

| 訓練單位數 Training Unit | 駕 駛 訓 練 結訓人數① Persons Fulfilling the Training | | | 駕 照 考 試 Driver's License Test | |
|------------------------|---|-----------|-------------|----------------------------------|----------------|
| | 總計 Total | 男 Male | 女 Female | 及格人數 No. of Passing | 及格率 Rate(%) |
| | 11 | 25,416 | 12,386 | 13,030 | 21,554 |
| 11 | 27,697 | 13,611 | 14,086 | 20,677 | 73.56 |
| 11 | 27,303 | 13,296 | 14,007 | 22,901 | 83.37 |
| 11 | 29,657 | 15,416 | 14,241 | 25,524 | 86.11 |
| 9 | 27,627 | 14,160 | 13,467 | 23,108 | 83.64 |
| 9 | 24,914 | 12,679 | 12,235 | 21,198 | 85.08 |
| 9 | 23,459 | 12,338 | 11,121 | 20,117 | 85.75 |
| 8 | 22,394 | 12,857 | 9,537 | 19,055 | 85.09 |
| 8 | 19,672 | 11,313 | 8,359 | 16,913 | 85.97 |
| 8 | 20,315 | 11,202 | 9,113 | 17,583 | 86.55 |
| 9 | 21,785 | 12,058 | 9,727 | 18,815 | 86.37 |
| 9 | 1,358 | 659 | 699 | 1,168 | 86.01 |
| 9 | 22,744 | 12,381 | 10,363 | 19,349 | 85.07 |
| 9 | 1,151 | 608 | 543 | 971 | 84.36 |
| 9 | 1,278 | 730 | 548 | 1,081 | 84.59 |
| 9 | 1,565 | 818 | 747 | 1,350 | 86.26 |
| 9 | 1,623 | 843 | 780 | 1,389 | 85.58 |
| 9 | 2,243 | 1,073 | 1,170 | 1,907 | 85.02 |
| 9 | 2,312 | 1,162 | 1,150 | 1,954 | 84.52 |
| 9 | 2,391 | 1,409 | 982 | 2,022 | 84.57 |
| 9 | 3,206 | 1,903 | 1,303 | 2,804 | 87.46 |
| 9 | 2,276 | 1,335 | 941 | 1,862 | 81.81 |
| 9 | 1,836 | 982 | 854 | 1,566 | 85.29 |
| 9 | 1,621 | 851 | 770 | 1,363 | 84.08 |
| 9 | 1,242 | 667 | 575 | 1,080 | 86.96 |
| 0.00 | -23.38 | -21.62 | -25.32 | -20.76 | (2.87) |
| 0.00 | -8.54 | 1.21 | -17.74 | -7.53 | (0.95) |

③87年底因道路交通安全講習辦法修訂，部分人員遞延至88年講習且89年11、12月監理處因教室整修停止上課，故講習人員減少。

23.臺北市與新北市、臺中市、臺南市、高雄市^①

機動車輛比較

| 年(月)底別 End of Year(Month) | | 汽 車 數 (輛) Automobiles (Veh.) | | | | | 機 車 Motorcycles | | |
|---|-------------|---------------------------------|------------------------------|-------------------------|-----------------------|--------------------------|-----------------------|------------------------------|-------------------------|
| | | 臺北市 Taipei City | 新北市 New Taipei City | 臺中市 Taichung City | 臺南市 Tainan City | 高雄市 Kaohsiung City | 臺北市 Taipei City | 新北市 New Taipei City | 臺中市 Taichung City |
| 87年底 | End of 1998 | 681,386 | 750,950 | 681,895 | 450,207 | 663,755 | 904,232 | 1,536,973 | 1,143,416 |
| 88年底 | End of 1999 | 651,691 | 741,265 | 676,215 | 453,234 | 630,006 | 931,399 | 1,625,737 | 1,189,274 |
| 89年底 | End of 2000 | 666,513 | 775,851 | 718,930 | 465,094 | 662,833 | 959,013 | 1,710,798 | 1,248,796 |
| 90年底 | End of 2001 | 667,179 | 791,632 | 736,477 | 474,690 | 683,138 | 970,169 | 1,776,222 | 1,282,515 |
| 91年底 | End of 2002 | 677,651 | 816,161 | 765,971 | 494,488 | 697,641 | 971,568 | 1,827,561 | 1,321,201 |
| 92年底 | End of 2003 | 694,390 | 840,822 | 795,530 | 512,956 | 723,050 | 994,336 | 1,903,849 | 1,364,348 |
| 93年底 | End of 2004 | 708,315 | 858,310 | 834,142 | 538,659 | 755,078 | 1,018,384 | 1,978,602 | 1,415,326 |
| 94年底 | End of 2005 | 725,508 | 892,700 | 870,633 | 563,863 | 789,118 | 1,030,972 | 2,035,899 | 1,464,949 |
| 95年底 | End of 2006 | 731,755 | 898,188 | 880,040 | 570,950 | 800,154 | 1,046,148 | 2,093,606 | 1,508,912 |
| 96年底 | End of 2007 | 728,277 | 895,596 | 889,877 | 572,851 | 796,477 | 1,063,662 | 2,155,794 | 1,559,480 |
| 97年底 | End of 2008 | 717,624 | 890,746 | 886,044 | 567,692 | 789,169 | 1,080,660 | 2,213,634 | 1,622,096 |
| 98年底 | End of 2009 | 721,326 | 892,268 | 895,088 | 569,768 | 789,833 | 1,092,788 | 2,259,828 | 1,655,139 |
| 99年底 | End of 2010 | 725,121 | 905,600 | 914,327 | 578,878 | 798,060 | 1,094,564 | 2,304,572 | 1,690,312 |
| 12月底 | End of Dec. | 725,121 | 905,600 | 914,327 | 578,878 | 798,060 | 1,094,564 | 2,304,572 | 1,690,312 |
| 100年底 | End of 2011 | 744,108 | 924,938 | 940,472 | 594,193 | 815,669 | 1,101,578 | 2,359,775 | 1,744,402 |
| 1月底 | End of Jan. | 729,810 | 910,487 | 918,755 | 581,227 | 801,576 | 1,093,652 | 2,307,728 | 1,693,470 |
| 2月底 | End of Feb. | 730,474 | 911,699 | 918,603 | 582,058 | 801,664 | 1,094,369 | 2,311,975 | 1,694,714 |
| 3月底 | End of Mar. | 731,882 | 912,552 | 920,834 | 583,445 | 803,324 | 1,094,863 | 2,318,776 | 1,700,247 |
| 4月底 | End of Apr. | 733,195 | 913,134 | 922,555 | 584,236 | 804,322 | 1,095,281 | 2,321,551 | 1,703,492 |
| 5月底 | End of May | 733,464 | 913,777 | 924,022 | 584,856 | 804,874 | 1,095,555 | 2,326,952 | 1,707,472 |
| 6月底 | End of June | 735,650 | 915,809 | 926,112 | 586,192 | 806,510 | 1,095,874 | 2,334,046 | 1,713,242 |
| 7月底 | End of July | 738,819 | 918,728 | 929,970 | 587,661 | 808,269 | 1,096,510 | 2,341,068 | 1,720,992 |
| 8月底 | End of Aug. | 738,121 | 919,581 | 931,044 | 588,781 | 808,621 | 1,096,782 | 2,346,333 | 1,726,868 |
| 9月底 | End of Sep. | 740,078 | 920,007 | 934,073 | 590,279 | 810,820 | 1,099,055 | 2,353,866 | 1,735,512 |
| 10月底 | End of Oct. | 741,581 | 921,970 | 935,805 | 591,318 | 811,955 | 1,100,792 | 2,357,438 | 1,739,428 |
| 11月底 | End of Nov. | 742,881 | 923,047 | 938,555 | 592,973 | 813,859 | 1,101,411 | 2,358,872 | 1,742,657 |
| 12月底 | End of Dec. | 744,108 | 924,938 | 940,472 | 594,193 | 815,669 | 1,101,578 | 2,359,775 | 1,744,402 |
| 當月較上月增減% vs. Last Month(%) | | 0.17 | 0.20 | 0.20 | 0.21 | 0.22 | 0.02 | 0.04 | 0.10 |
| 當月較上年同月增減% vs. Same Month Last Year(%) | | 2.62 | 2.14 | 2.86 | 2.65 | 2.21 | 0.64 | 2.40 | 3.20 |

資料來源：交通部、內政部戶政司

附註：①99年(含)以前資料臺中市、臺南市、高雄市，已分別併計臺中縣、臺南縣、高雄縣部分。

23. Comparison of Motor Vehicles among Taipei City, New Taipei City, Taichung City, Tainan City and Kaohsiung City

| 數 (輛) (Veh.) | | 每千人汽車數 (輛/千人) Automobiles per 1,000 Persons (Veh./1,000Persons) | | | | | 每千人機車數 (輛/千人) Motorcycles per 1,000 Persons (Veh./1,000Persons) | | | | |
|-----------------------|--------------------------|--|------------------------------|-------------------------|-----------------------|--------------------------|--|------------------------------|-------------------------|-----------------------|--------------------------|
| 臺南市 Tainan City | 高雄市 Kaohsiung City | 臺北市 Taipei City | 新北市 New Taipei City | 臺中市 Taichung City | 臺南市 Tainan City | 高雄市 Kaohsiung City | 臺北市 Taipei City | 新北市 New Taipei City | 臺中市 Taichung City | 臺南市 Tainan City | 高雄市 Kaohsiung City |
| 980,268 | 1,550,825 | 258 | 217 | 286 | 247 | 247 | 343 | 444 | 479 | 538 | 577 |
| 1,020,223 | 1,633,717 | 247 | 211 | 279 | 247 | 233 | 353 | 463 | 491 | 557 | 604 |
| 1,061,830 | 1,715,548 | 252 | 217 | 292 | 252 | 243 | 362 | 479 | 508 | 576 | 629 |
| 1,092,329 | 1,778,238 | 253 | 219 | 296 | 257 | 250 | 368 | 492 | 516 | 591 | 651 |
| 1,118,006 | 1,826,192 | 257 | 224 | 305 | 267 | 254 | 368 | 502 | 527 | 603 | 666 |
| 1,159,340 | 1,892,251 | 264 | 229 | 314 | 276 | 263 | 378 | 518 | 539 | 624 | 689 |
| 1,201,867 | 1,966,609 | 270 | 231 | 327 | 290 | 274 | 388 | 534 | 555 | 646 | 715 |
| 1,245,666 | 2,039,320 | 277 | 239 | 339 | 303 | 287 | 394 | 545 | 571 | 669 | 741 |
| 1,283,038 | 2,101,017 | 278 | 238 | 340 | 306 | 290 | 397 | 556 | 583 | 687 | 761 |
| 1,325,076 | 2,145,327 | 277 | 236 | 341 | 306 | 288 | 405 | 568 | 598 | 709 | 776 |
| 1,369,645 | 2,203,132 | 274 | 232 | 338 | 303 | 285 | 412 | 577 | 618 | 731 | 796 |
| 1,389,249 | 2,221,422 | 277 | 230 | 340 | 304 | 285 | 419 | 583 | 628 | 741 | 802 |
| 1,414,830 | 2,259,019 | 277 | 232 | 345 | 309 | 288 | 418 | 591 | 638 | 755 | 815 |
| 1,414,830 | 2,259,019 | 277 | 232 | 345 | 309 | 288 | 418 | 591 | 638 | 755 | 815 |
| 1,449,149 | 2,304,532 | 281 | 236 | 353 | 317 | 294 | 416 | 603 | 655 | 772 | 831 |
| 1,416,917 | 2,260,415 | 278 | 234 | 347 | 310 | 289 | 417 | 592 | 639 | 756 | 815 |
| 1,418,955 | 2,263,397 | 278 | 234 | 347 | 311 | 289 | 417 | 593 | 640 | 758 | 816 |
| 1,422,757 | 2,268,556 | 279 | 234 | 347 | 312 | 290 | 417 | 595 | 641 | 760 | 818 |
| 1,425,027 | 2,270,881 | 279 | 234 | 348 | 312 | 290 | 416 | 595 | 642 | 761 | 819 |
| 1,427,939 | 2,275,151 | 279 | 234 | 348 | 312 | 290 | 416 | 596 | 643 | 762 | 821 |
| 1,431,709 | 2,280,396 | 279 | 235 | 349 | 313 | 291 | 416 | 598 | 645 | 764 | 823 |
| 1,436,937 | 2,287,166 | 280 | 235 | 350 | 313 | 292 | 416 | 599 | 648 | 766 | 825 |
| 1,439,632 | 2,291,660 | 280 | 235 | 350 | 314 | 292 | 416 | 600 | 650 | 768 | 826 |
| 1,445,840 | 2,300,297 | 280 | 235 | 351 | 315 | 292 | 416 | 602 | 652 | 771 | 829 |
| 1,447,365 | 2,301,680 | 281 | 236 | 352 | 315 | 293 | 416 | 603 | 654 | 771 | 830 |
| 1,449,866 | 2,303,033 | 281 | 236 | 352 | 316 | 293 | 416 | 603 | 654 | 773 | 830 |
| 1,449,149 | 2,304,532 | 281 | 236 | 353 | 317 | 294 | 416 | 603 | 655 | 772 | 831 |
| -0.05 | 0.07 | - | - | 0.28 | 0.32 | 0.34 | - | - | 0.15 | -0.13 | 0.12 |
| 2.43 | 2.01 | 1.44 | 1.72 | 2.32 | 2.59 | 2.08 | -0.48 | 2.03 | 2.66 | 2.25 | 1.96 |

24. 臺北市與新北市、臺中市、臺南市、高雄市 列管交通事故比較 ①②

| 年(月)別 Year (Month) | 發生件數② (件) Traffic Accident Cases (Case) | | | | | 死亡人數 (人) Death (Person) | | | | | 臺北市 Taipei City |
|---|--|------------------------------|-------------------------|-----------------------|--------------------------|----------------------------------|------------------------------|-------------------------|-----------------------|--------------------------|-----------------------|
| | 臺北市 Taipei City | 新北市 New Taipei City | 臺中市 Taichung City | 臺南市 Tainan City | 高雄市 Kaohsiung City | 臺北市 Taipei City | 新北市 New Taipei City | 臺中市 Taichung City | 臺南市 Tainan City | 高雄市 Kaohsiung City | |
| | 87年 1998 | 180 | 123 | 223 | 199 | 318 | 102 | 135 | 208 | 168 | |
| 88年 1999 | 164 | 109 | 230 | 248 | 250 | 107 | 115 | 224 | 194 | 192 | 1.04 |
| 89年 2000 | 121 | 235 | 239 | 297 | 342 | 124 | 252 | 251 | 314 | 351 | 0.75 |
| 90年 2001 | 94 | 204 | 260 | 265 | 329 | 98 | 213 | 279 | 283 | 345 | 0.58 |
| 91年 2002 | 79 | 186 | 241 | 236 | 316 | 81 | 197 | 248 | 241 | 325 | 0.48 |
| 92年 2003 | 87 | 170 | 231 | 222 | 250 | 87 | 181 | 239 | 231 | 258 | 0.52 |
| 93年 2004 | 93 | 160 | 226 | 208 | 267 | 95 | 170 | 236 | 218 | 272 | 0.54 |
| 94年 2005 | 79 | 202 | 301 | 232 | 282 | 84 | 208 | 314 | 235 | 292 | 0.45 |
| 95年 2006 | 81 | 234 | 285 | 249 | 344 | 81 | 238 | 295 | 274 | 354 | 0.46 |
| 96年 2006 | 85 | 188 | 264 | 216 | 277 | 94 | 193 | 277 | 221 | 285 | 0.48 |
| 97年 2008 | 71 | 170 | 216 | 199 | 239 | 74 | 173 | 222 | 204 | 244 | 0.40 |
| 98年 2009 | 81 | 146 | 180 | 180 | 240 | 82 | 151 | 185 | 185 | 243 | 0.45 |
| 99年 2010 | 84 | 160 | 206 | 154 | 225 | 85 | 165 | 211 | 159 | 237 | 0.46 |
| 12 月 Dec. | 9 | 24 | 20 | 17 | 22 | 9 | 24 | 20 | 17 | 22 | 0.05 |
| 100年 2011 | 80 | 166 | 205 | 200 | 241 | 81 | 172 | 210 | 205 | 251 | 0.44 |
| 1 月 Jan. | 11 | 14 | 17 | 15 | 20 | 11 | 14 | 17 | 16 | 21 | 0.06 |
| 2 月 Feb. | 6 | 9 | 13 | 16 | 20 | 7 | 9 | 14 | 16 | 21 | 0.03 |
| 3 月 Mar. | 8 | 15 | 16 | 20 | 13 | 8 | 16 | 16 | 20 | 14 | 0.04 |
| 4 月 Apr. | 6 | 11 | 21 | 23 | 18 | 6 | 11 | 23 | 24 | 21 | 0.03 |
| 5 月 May | 4 | 7 | 16 | 12 | 26 | 4 | 7 | 16 | 13 | 26 | 0.02 |
| 6 月 June | 7 | 10 | 10 | 16 | 21 | 7 | 10 | 10 | 16 | 21 | 0.04 |
| 7 月 July | 4 | 14 | 20 | 13 | 17 | 4 | 14 | 21 | 13 | 17 | 0.02 |
| 8 月 Aug. | 6 | 12 | 18 | 10 | 20 | 6 | 12 | 18 | 10 | 20 | 0.03 |
| 9 月 Sep. | 8 | 15 | 17 | 17 | 26 | 8 | 18 | 18 | 17 | 27 | 0.04 |
| 10 月 Oct. | 6 | 19 | 21 | 21 | 15 | 6 | 19 | 21 | 22 | 15 | 0.03 |
| 11 月 Nov. | 9 | 24 | 20 | 17 | 22 | 9 | 25 | 20 | 17 | 24 | 0.05 |
| 12 月 Dec. | 5 | 16 | 16 | 20 | 23 | 5 | 17 | 16 | 21 | 24 | 0.03 |
| 當月較上月增減% vs. Last Month(%) | -44.44 | -33.33 | -20.00 | 17.65 | 4.55 | -44.44 | -32.00 | -20.00 | 23.53 | 0.00 | -44.49 |
| 當月較上年同月增減% vs. Same Month Last Year(%) | -44.44 | -33.33 | -20.00 | 17.65 | 4.55 | -44.44 | -29.17 | -20.00 | 23.53 | 9.09 | -45.23 |

資料來源：內政部警政署、交通部統計處、內政部戶政司。

附註：①本表統計範圍僅含A1類道路交通事故，88年以前A1類含24小時以內有人死亡或重傷之交通事故，89年以後則僅含24小時以內有人死亡之交通事故案件，故與表9資料不同，96年1月起，表9範圍與本表一致。

24. Comparison of the Fatal Traffic Accidents among Taipei City, New Taipei City, Taichung City, Tainan City and Kaohsiung City

| 車輛肇事率 ③ (件/萬輛) Accident Rate (Case/10,000Veh.) | | | | 每十萬人口肇事事件數 (件/十萬人) Case per 100,000 Persons (Case/100,000 Persons) | | | | | 每萬輛車死亡人數 (人/萬輛) Accident Rate (Death/10,000Veh) | | | | |
|---|---------------|-------------|----------------|---|-----------------|---------------|--------------|----------------|--|-----------------|---------------|-------------|----------------|
| 新北市 | 臺中市 | 臺南市 | 高雄市 | 臺北市 | 新北市 | 臺中市 | 臺南市 | 高雄市 | 臺北市 | 新北市 | 臺中市 | 臺南市 | 高雄市 |
| New Taipei City | Taichung City | Tainan City | Kaohsiung City | Taipei City | New Taipei City | Taichung City | Tainan City | Kaohsiung City | Taipei City | New Taipei City | Taichung City | Tainan City | Kaohsiung City |
| 0.55 | 1.24 | 1.41 | 1.47 | 6.87 | 3.58 | 9.42 | 10.95 | 11.88 | 0.65 | 0.60 | 1.16 | 1.19 | 1.01 |
| 0.47 | 1.25 | 1.71 | 1.12 | 6.21 | 3.13 | 9.57 | 13.57 | 9.27 | 0.68 | 0.49 | 1.21 | 1.34 | 0.86 |
| 0.97 | 1.25 | 1.98 | 1.47 | 4.58 | 6.64 | 9.79 | 16.17 | 12.59 | 0.77 | 1.04 | 1.31 | 2.09 | 1.51 |
| 0.81 | 1.30 | 1.71 | 1.36 | 3.56 | 5.68 | 10.51 | 14.36 | 12.06 | 0.60 | 0.84 | 1.40 | 1.83 | 1.43 |
| 0.71 | 1.17 | 1.48 | 1.27 | 2.99 | 5.13 | 9.65 | 12.75 | 11.54 | 0.49 | 0.76 | 1.21 | 1.52 | 1.30 |
| 0.63 | 1.09 | 1.35 | 0.97 | 3.30 | 4.65 | 9.17 | 11.97 | 9.11 | 0.52 | 0.67 | 1.13 | 1.41 | 1.00 |
| 0.57 | 1.03 | 1.22 | 1.00 | 3.54 | 4.33 | 8.90 | 11.19 | 9.71 | 0.56 | 0.61 | 1.07 | 1.28 | 1.02 |
| 0.70 | 1.31 | 1.31 | 1.02 | 3.02 | 5.43 | 11.77 | 12.46 | 10.25 | 0.48 | 0.72 | 1.37 | 1.32 | 1.05 |
| 0.79 | 1.21 | 1.36 | 1.20 | 3.09 | 6.24 | 11.06 | 13.35 | 12.48 | 0.46 | 0.80 | 1.25 | 1.50 | 1.24 |
| 0.62 | 1.09 | 1.15 | 0.95 | 3.23 | 4.97 | 10.16 | 11.56 | 10.03 | 0.53 | 0.64 | 1.15 | 1.18 | 0.98 |
| 0.55 | 0.87 | 1.04 | 0.81 | 2.70 | 4.46 | 8.26 | 10.63 | 8.64 | 0.41 | 0.56 | 0.90 | 1.06 | 0.82 |
| 0.47 | 0.71 | 0.92 | 0.80 | 3.10 | 3.79 | 6.84 | 9.60 | 8.66 | 0.45 | 0.48 | 0.73 | 0.95 | 0.81 |
| 0.50 | 0.80 | 0.78 | 0.74 | 3.21 | 4.12 | 7.80 | 8.22 | 8.12 | 0.47 | 0.52 | 0.82 | 0.80 | 0.78 |
| 0.07 | 0.08 | 0.09 | 0.07 | 0.34 | 0.62 | 0.76 | 0.91 | 0.79 | 0.05 | 0.07 | 0.08 | 0.09 | 0.07 |
| 0.51 | 0.78 | 0.99 | 0.78 | 3.04 | 4.25 | 7.72 | 10.66 | 8.69 | 0.44 | 0.53 | 0.79 | 1.02 | 0.81 |
| 0.04 | 0.07 | 0.08 | 0.07 | 0.42 | 0.36 | 0.64 | 0.80 | 0.72 | 0.06 | 0.04 | 0.07 | 0.08 | 0.07 |
| 0.03 | 0.05 | 0.08 | 0.07 | 0.23 | 0.23 | 0.49 | 0.85 | 0.72 | 0.04 | 0.03 | 0.05 | 0.08 | 0.07 |
| 0.05 | 0.06 | 0.10 | 0.04 | 0.30 | 0.38 | 0.60 | 1.07 | 0.47 | 0.04 | 0.05 | 0.06 | 0.10 | 0.05 |
| 0.03 | 0.08 | 0.11 | 0.06 | 0.23 | 0.28 | 0.79 | 1.23 | 0.65 | 0.03 | 0.03 | 0.09 | 0.12 | 0.07 |
| 0.02 | 0.06 | 0.06 | 0.08 | 0.15 | 0.18 | 0.60 | 0.64 | 0.94 | 0.02 | 0.02 | 0.06 | 0.06 | 0.08 |
| 0.03 | 0.04 | 0.08 | 0.07 | 0.27 | 0.26 | 0.38 | 0.85 | 0.76 | 0.04 | 0.03 | 0.04 | 0.08 | 0.07 |
| 0.04 | 0.08 | 0.06 | 0.05 | 0.15 | 0.36 | 0.75 | 0.69 | 0.61 | 0.02 | 0.04 | 0.08 | 0.06 | 0.05 |
| 0.04 | 0.07 | 0.05 | 0.06 | 0.23 | 0.31 | 0.68 | 0.53 | 0.72 | 0.03 | 0.04 | 0.07 | 0.05 | 0.06 |
| 0.05 | 0.06 | 0.08 | 0.08 | 0.30 | 0.38 | 0.64 | 0.91 | 0.94 | 0.04 | 0.06 | 0.07 | 0.08 | 0.09 |
| 0.06 | 0.08 | 0.10 | 0.05 | 0.23 | 0.49 | 0.79 | 1.12 | 0.54 | 0.03 | 0.06 | 0.08 | 0.11 | 0.05 |
| 0.07 | 0.07 | 0.08 | 0.07 | 0.34 | 0.61 | 0.75 | 0.91 | 0.79 | 0.05 | 0.08 | 0.07 | 0.08 | 0.08 |
| 0.05 | 0.06 | 0.10 | 0.07 | 0.19 | 0.41 | 0.60 | 1.07 | 0.83 | 0.03 | 0.05 | 0.06 | 0.10 | 0.08 |
| -33.39 | -20.14 | 17.51 | 4.44 | -44.53 | -33.37 | -20.05 | 17.63 | 4.53 | -44.49 | -32.05 | -20.14 | 23.39 | -0.11 |
| -34.84 | -22.40 | 14.74 | 2.46 | -45.11 | -33.64 | -20.47 | 17.46 | 4.52 | -45.23 | -30.77 | -22.40 | 20.48 | 6.92 |

②99年(含)以前資料臺中市、臺南市、高雄市，已分別併計臺中縣、臺南縣、高雄縣部分。

③每萬輛機動車肇事率=(發生件數)÷[(上年月底車輛數+本年底車輛數)÷2]×10,000

25. 臺北市重要交通設施 Key Traffic Facilities in Taipei City

| 年(月)底別 End of Year(Month) | 交通標誌 (面) Traffic Sign (Plate) | 交通號誌 (組) Traffic Signal (Set) | 行車紅燈倒 數計時器 (路口) Traffic Signal Count-down Device (Intersection) | 行人專用 號誌燈 (路口) Pedestrian Signals (Intersection) | 號誌 連線數 (條) Number of Communication Lines with Control Center (Line) | 偵測器 (組) Detector (Set) | 資訊可變標誌 (組) Electronic Information Board (Set) |
|---|--|---|---|--|--|---------------------------------|---|
| 87年底 End of 1998 | 32,609 | 1,614 | - | - | 1,004 | 496 | 24 |
| 88年底 End of 1999 | 34,280 | 1,647 | - | 1 | 1,004 | 115 | 24 |
| 89年底 End of 2000 | 35,300 | 1,679 | - | 81 | 1,020 | 115 | 20 |
| 90年底 End of 2001 | 35,912 | 1,741 | - | 104 | 1,238 | 109 | 20 |
| 91年底 End of 2002 | 38,156 | 1,773 | - | 256 | 1,353 | 42 | 32 |
| 92年底 End of 2003 | 38,969 | 1,796 | - | 293 | 1,428 | 69 | 32 |
| 93年底 End of 2004 | 41,968 | 1,796 | - | 521 | 1,582 | 163 | 56 |
| 94年底 End of 2005 | 43,156 | 2,125 | - | 592 | 1,652 | 189 | 62 |
| 95年底 End of 2006 | 44,588 | 2,175 | - | 633 | 1,676 | 189 | 57 |
| 96年底 End of 2007 | 46,781 | 2,240 | - | 642 | 1,714 | 737 | 83 |
| 97年底 End of 2008 | 52,236 | 2,260 | 42 | 757 | 1,748 | 737 | 98 |
| 98年底 End of 2009 | 54,438 | 2,273 | 162 | 2,032 | 1,759 | 673 | 108 |
| 99年底 End of 2010 | 56,028 | 2,332 | 551 | 2,104 | 1,770 | 728 | 121 |
| 12月底 End of Dec. | 56,028 | 2,332 | 551 | 2,104 | 1,770 | 728 | 121 |
| 100年底 End of 2011 | 57,719 | 2,392 | 715 | 2,164 | 1,987 | 728 | 121 |
| 1月底 End of Jan. | 56,006 | 2,332 | 551 | 2,104 | 1,770 | 728 | 121 |
| 2月底 End of Feb. | 55,990 | 2,332 | 551 | 2,104 | 1,770 | 728 | 121 |
| 3月底 End of Mar. | 56,182 | 2,338 | 582 | 2,112 | 1,829 | 728 | 121 |
| 4月底 End of Apr. | 56,595 | 2,338 | 582 | 2,112 | 1,829 | 728 | 121 |
| 5月底 End of May | 56,730 | 2,340 | 618 | 2,113 | 1,872 | 728 | 121 |
| 6月底 End of June | 56,750 | 2,341 | 618 | 2,115 | 1,837 | 728 | 121 |
| 7月底 End of July | 56,847 | 2,351 | 618 | 2,124 | 1,890 | 728 | 121 |
| 8月底 End of Aug. | 57,206 | 2,357 | 715 | 2,128 | 1,930 | 728 | 121 |
| 9月底 End of Sep. | 57,357 | 2,361 | 715 | 2,131 | 1,930 | 728 | 121 |
| 10月底 End of Oct. | 57,608 | 2,388 | 715 | 2,160 | 1,987 | 728 | 121 |
| 11月底 End of Nov. | 57,775 | 2,390 | 715 | 2,162 | 1,987 | 728 | 121 |
| 12月底 End of Dec. | 57,719 | 2,392 | 715 | 2,164 | 1,987 | 728 | 121 |
| 當月較上月增減% vs. Last Month(%) | -0.10 | 0.08 | 0.00 | 0.09 | 0.00 | 0.00 | 0.00 |
| 當月較上年同月增減% vs. Same Month Last Year(%) | 3.02 | 2.57 | 29.76 | 2.85 | 12.26 | 0.00 | 0.00 |

資料來源：臺北市交通管制工程處