

臺
北
市
工
務
統
計
月
報

ISSN 2075-7441

臺 北 市 工 務 統 計 月 報

Monthly Bulletin of Taipei
Public Works Statistics

中華民國101年6月
June, 2012



臺北市政府工務局編印
Public Works Department of
Taipei City Government
中華民國101年6月出版

中
華
民
國
1
0
1
年
6
月
出
版

ISSN 2075-7441-1
9 772075 744004
GPN : 2007300042
定價：新台幣120元

臺北市政府工務局業務職掌

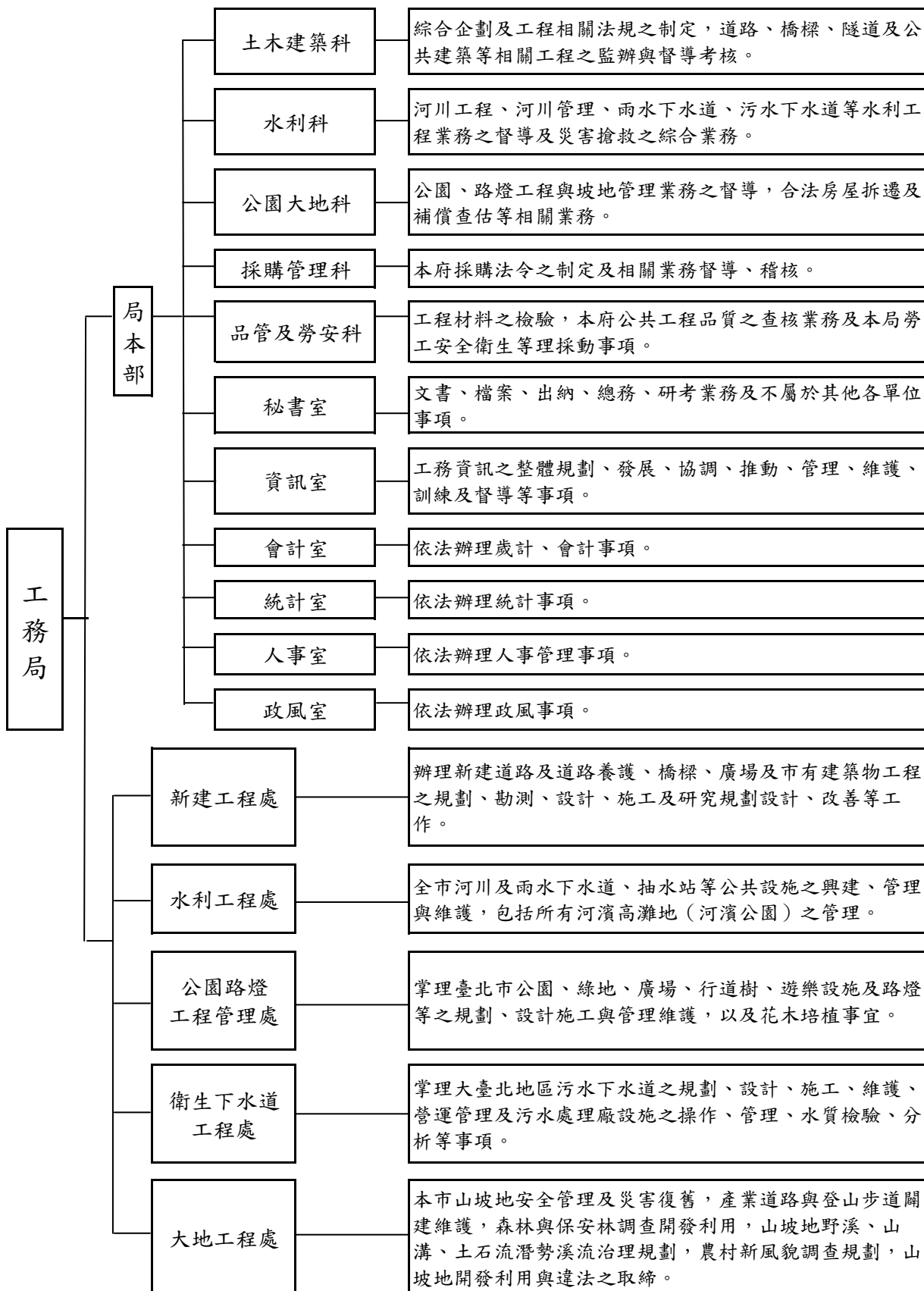

Duties of the Public Works Department of Taipei City Government

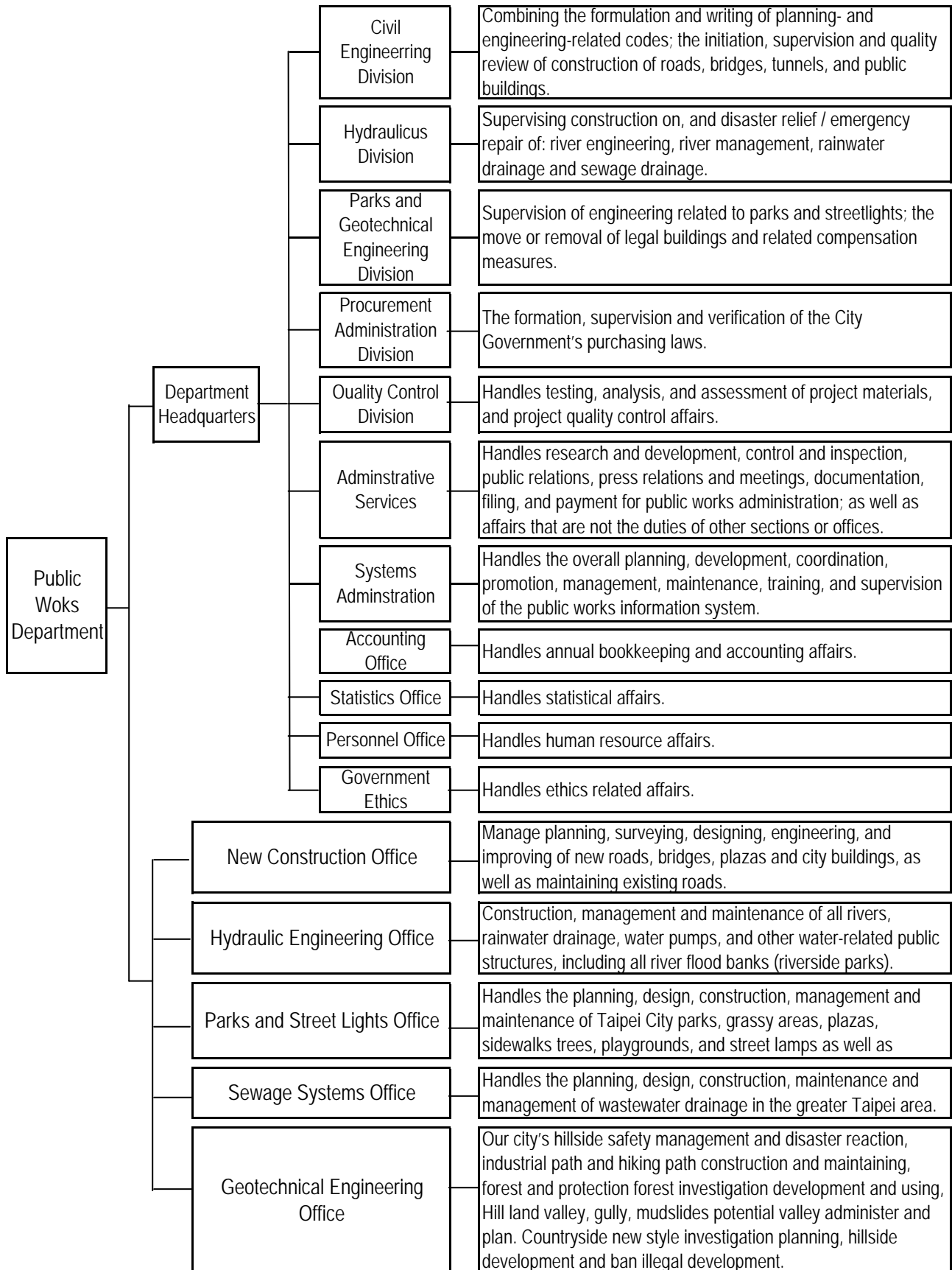

目 錄

| | |
|------------------------|----|
| 統計趨勢圖 | 1 |
| 簡要分析 | 6 |
| 統計報告表 | |
| 表1. 5月份道路新建、拓寬、改善工程 | 8 |
| 表2. 5月份橋梁新建、拓建工程 | 12 |
| 表3. 5月份人行道改善工程 | 14 |
| 表4. 5月份隧道、地下道工程 | 16 |
| 表5. 5月份停車場新建工程 | 16 |
| 表6. 5月份市公有建築物新建工程 | 18 |
| 表7. 5月份共同管道及其他工程 | 20 |
| 表8. 5月份防洪工程 | 22 |
| 表9. 5月份抽水站新建、擴建工程 | 24 |
| 表10. 5月份雨水下水道新建、改善工程 | 26 |
| 表11. 5月份臺北市公園綠地新建、改善工程 | 30 |
| 表12. 5月份污水下水道新建、改善工程 | 36 |
| 表13. 5月份治山防災整體治理工程 | 46 |
| 表14. 臺北市污水下水道用戶接管概況 | 48 |
| 表15. 臺北市公園綠地 | 50 |
| 表16. 路燈裝設 | 52 |
| 表17. 臺北市親山步道 | 53 |
| 表18. 臺灣地區營造工程物價指數 | 54 |
| 表19. 臺北市營造工程物價基本分類指數 | 56 |
| 表20. 臺北市土地人口概況 | 58 |

CONTENTS

| | |
|--|----|
| Statistical Tendency Chart | 1 |
| Brief Analysis | 6 |
| Statistical Report Form | |
| Table 1. New Construction, Expansion and Improved of Roads in May 2012 | 8 |
| Table 2. New construction,Expansion and Improved of Bridges in May 2012 | 12 |
| Table 3. Sidewalk Renovation Work in May 2012 | 14 |
| Table 4. Construction of Tunnels in May 2012 | 16 |
| Table 5. New Construction of Parking lots in May 2012 | 16 |
| Table 6. New Construction of Public Buildings in May 2012 | 18 |
| Table 7. Communal Pipeline and Others construction in May 2012 | 20 |
| Table 8. Prevent Flood in May 2012 | 22 |
| Table 9. New Construction and Extended of Rainwater Pump Station in May 2012 | 24 |
| Table 10. New Construction and Improved of Rainwater Drainage in May 2012 | 26 |
| Table 11. New Construction and Improved of Parks in May 2012 | 30 |
| Table 12. New Construction and Improved of Sewers in May 2012 | 36 |
| Table 13. Watershed Management and Disaster Prevention in May 2012 | 46 |
| Table 14. General Situation of Household Sewer Connection in Taipei | 48 |
| Table 15. Parks and Green Fields in Taipei | 50 |
| Table 16. Street Lamps | 52 |
| Table 17. Hiking Trail in Taipei | 53 |
| Table 18. Indices of Construction Cost in Taiwan Area | 54 |
| Table 19. Indices of Construction Cost in Taipei | 56 |
| Table 20. Land and Population in Taipei | 58 |

統計趨勢圖

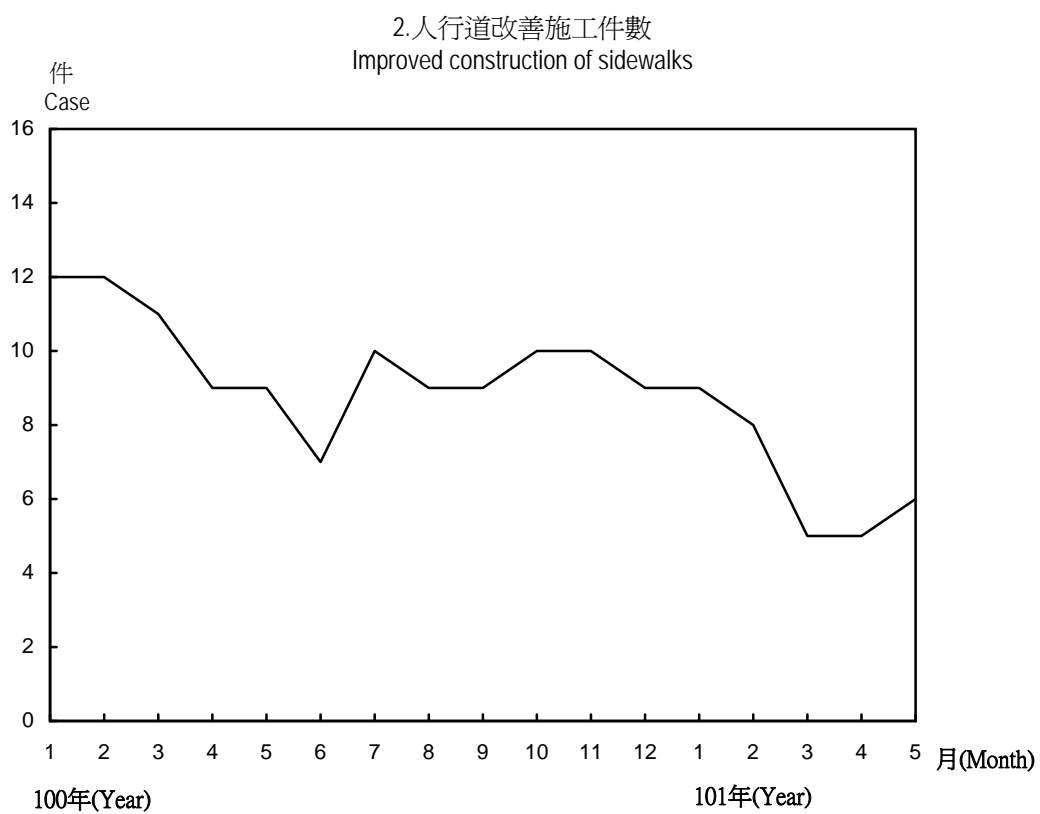
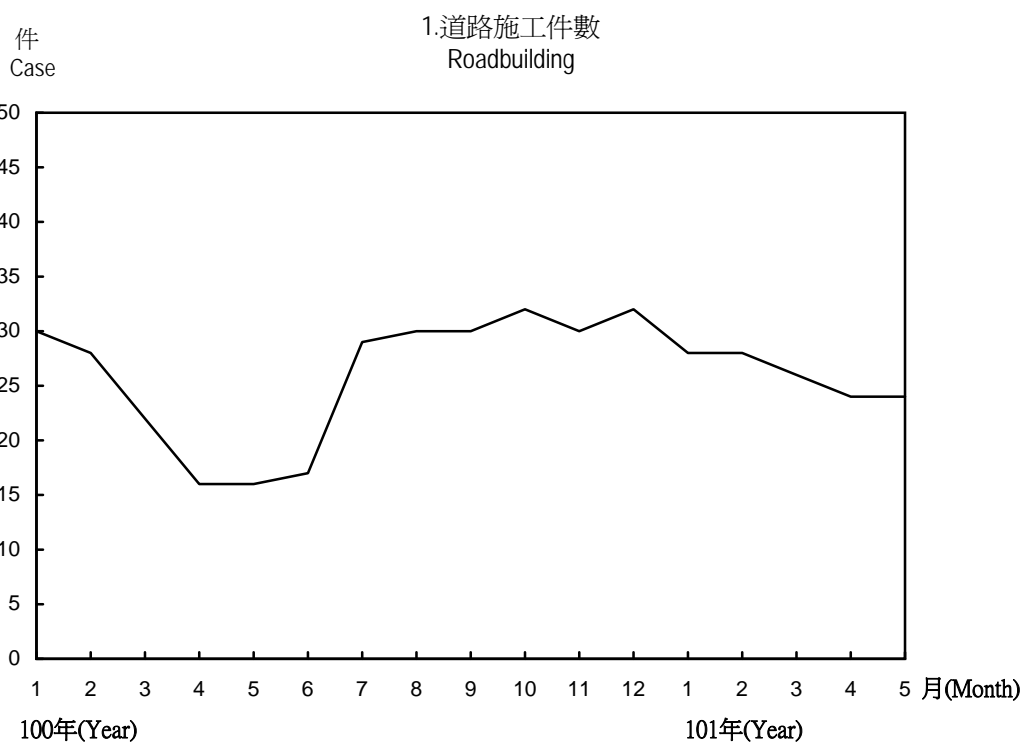

Statistical Tendency Chart

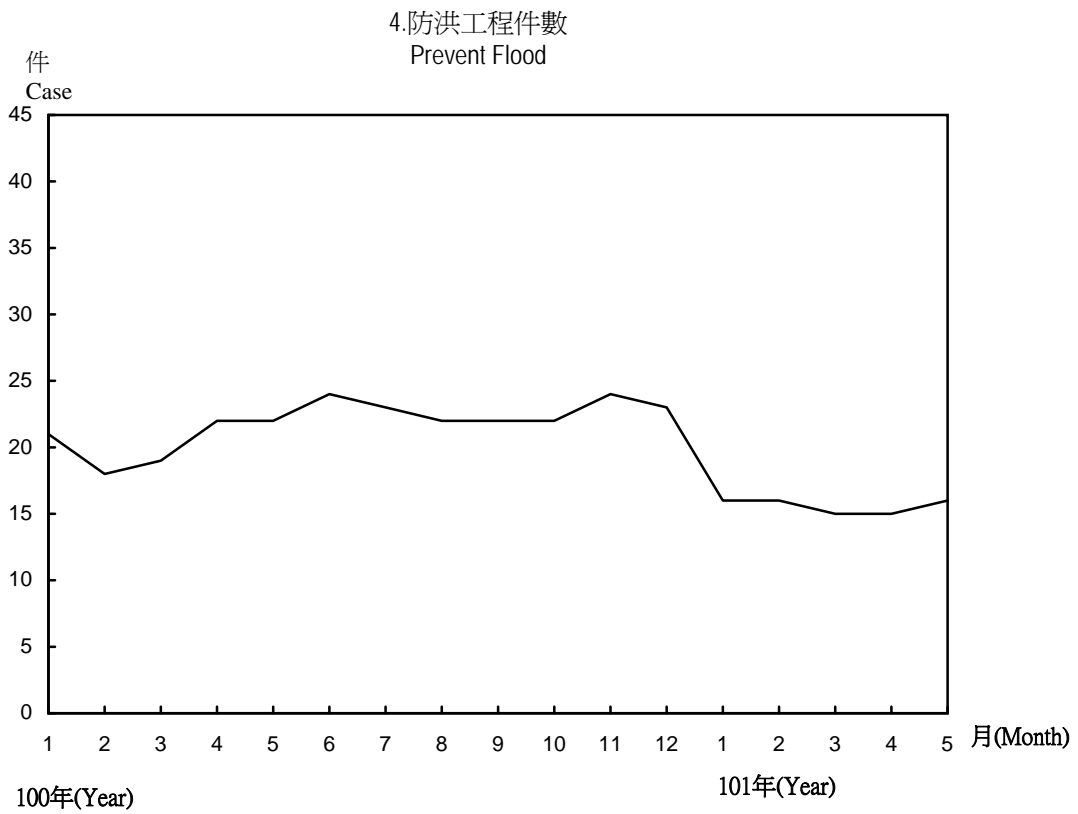
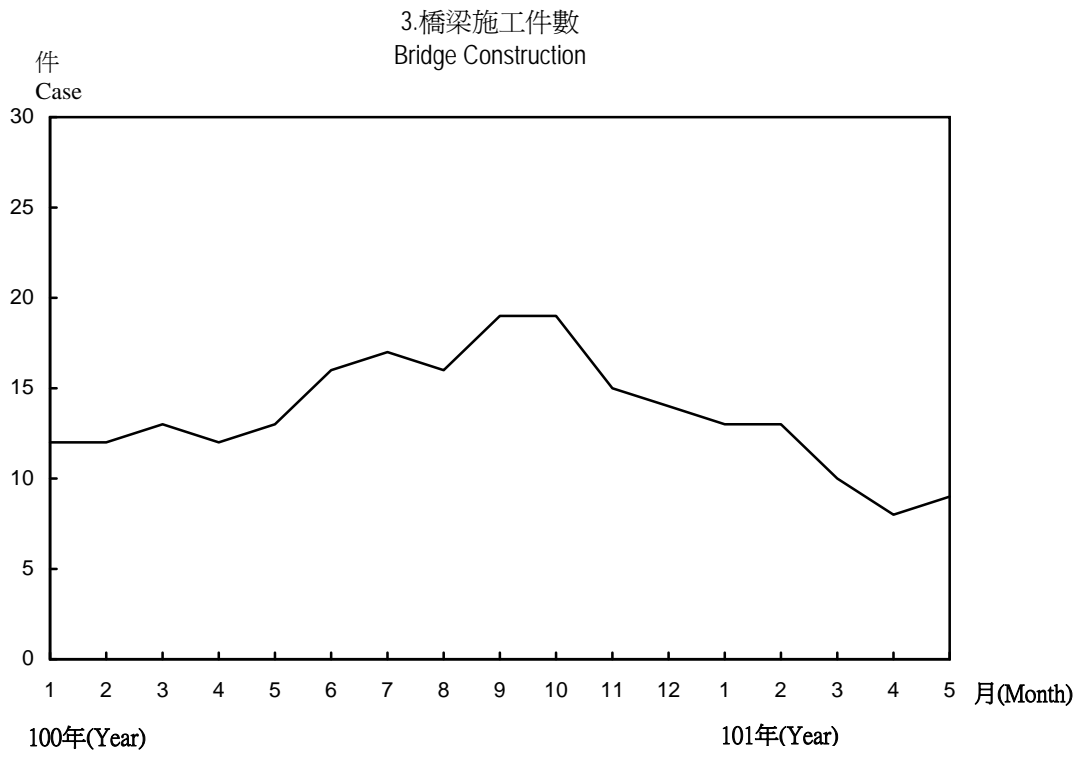

統計趨勢圖

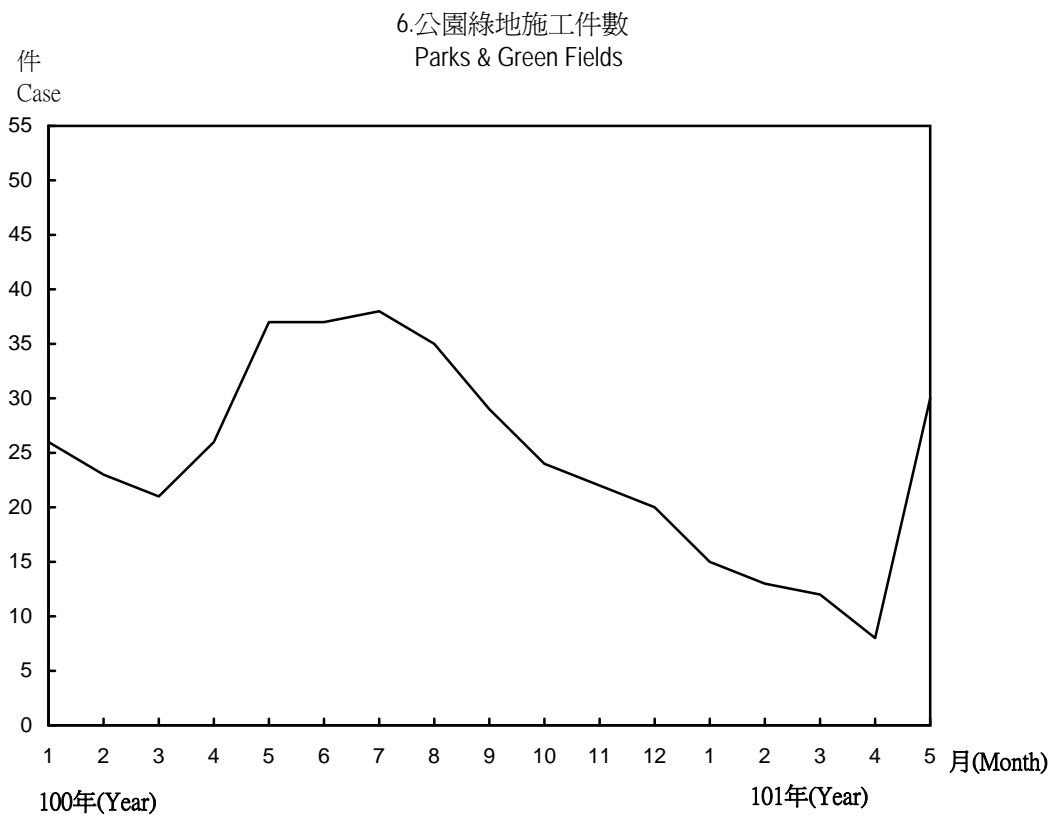
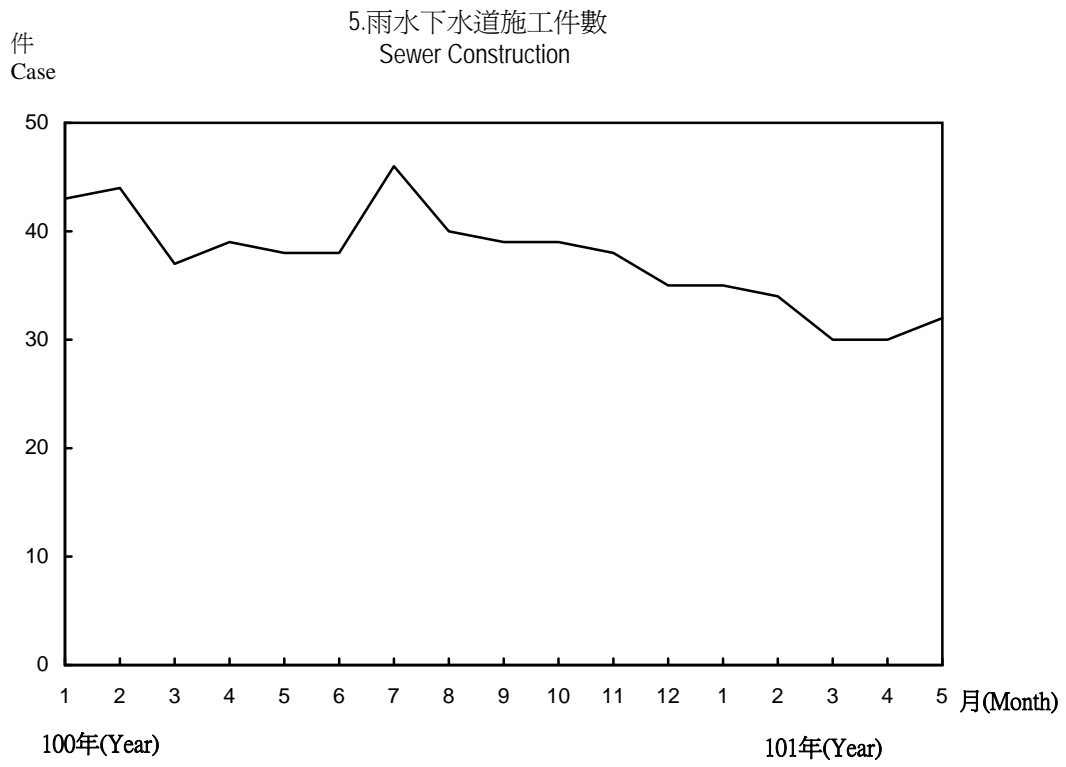

Statistical Tendency Chart

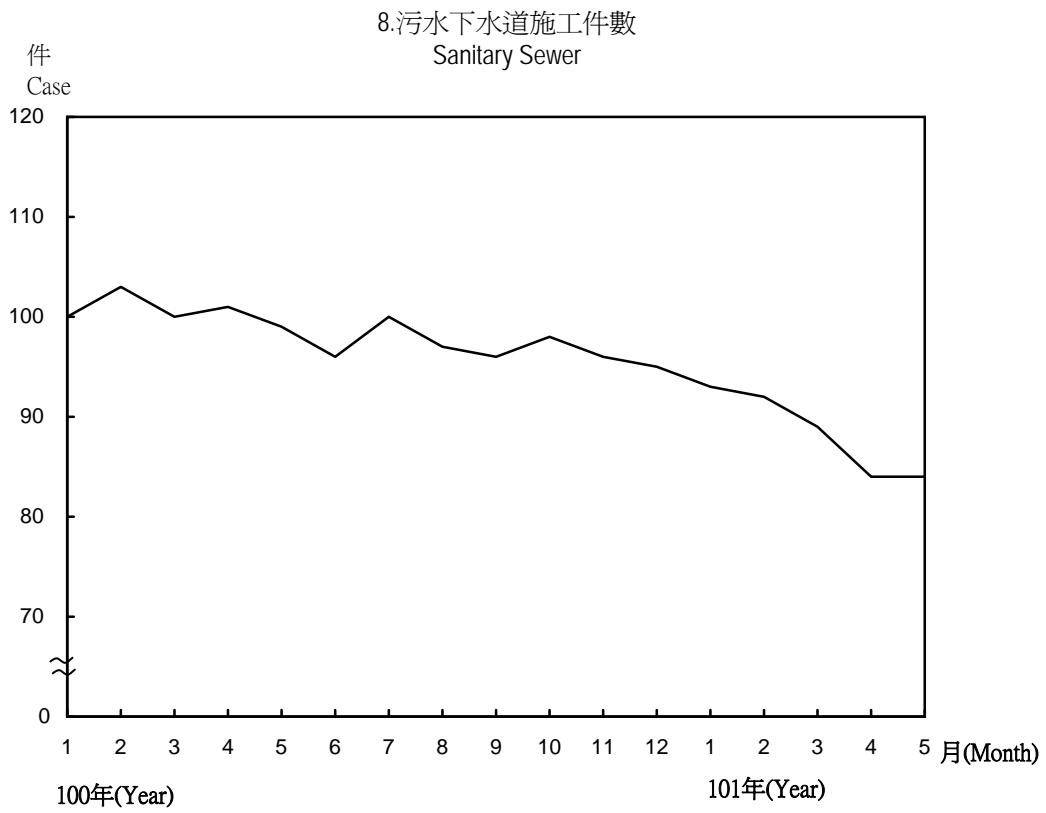
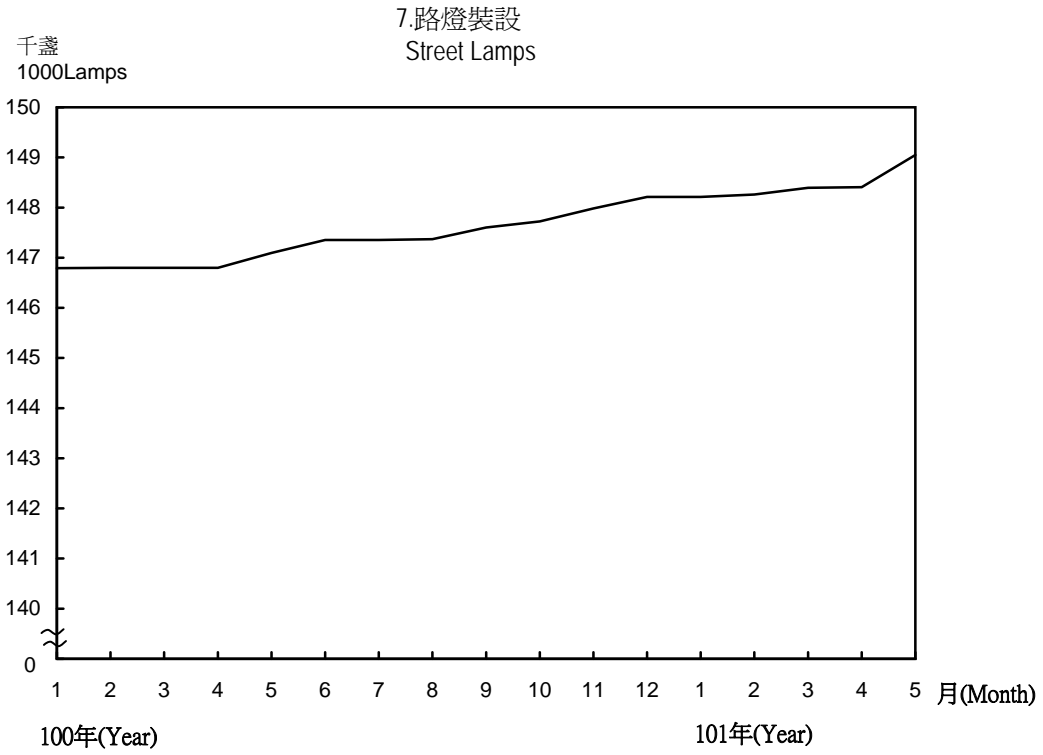

統計趨勢圖 Statistical Tendency Chart

9. 污水下水道門牌數接管普及率
General Situation of Household Sewer Connection

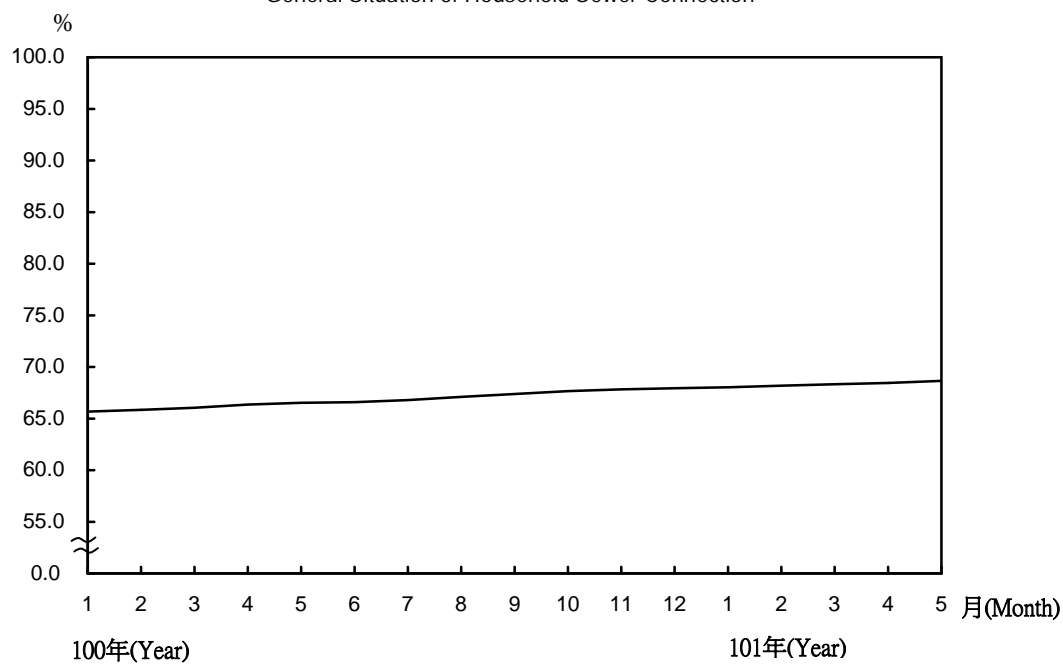

10. 公園、綠地、兒童遊樂場、廣場、河濱公園面積
Parks and Green Fields

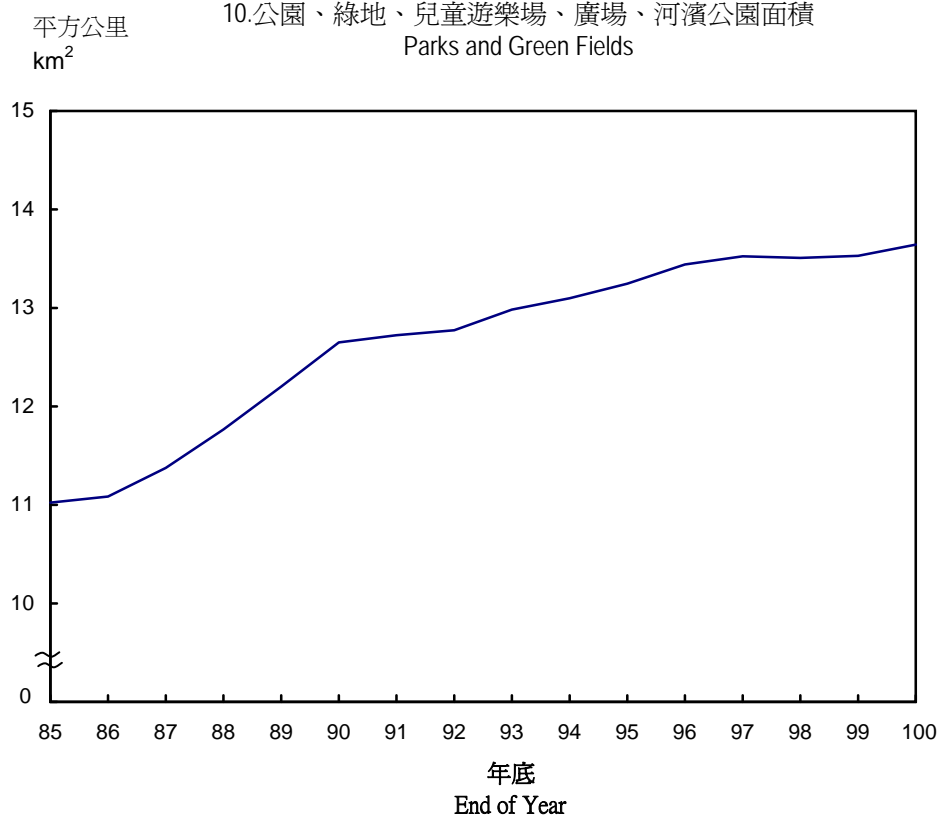

5月份施工工程簡要分析

Brief Analysis in May 2012

| 工程別 Construction | 施工件數 No. of Construction | | | | | | | | | | 備註 Note |
|---|--------------------------|-----------------|-------------|--------------|--------------|------------------------|--------------|--------------|--------------|-----------------------|------------|
| | 總計 Total | 完工 Finished | | | | 施工中 Under Construction | | | | | |
| | | 合計 Sub-total | 超前 Lead | 符合 Accord | 落後 Arrear | 合計 Sub-total | 超前 Lead | 符合 Accord | 落後 Arrear | 停工 Work Suspension | |
| 總計 Total | 242 | 12 | - | 10 | 2 | 230 | 58 | 124 | 44 | 4 | |
| 百分比 % | 100.00 | 4.96 | 0.00 | 4.13 | 0.83 | 95.04 | 23.97 | 51.24 | 18.18 | 1.65 | |
| 1. 道路新建、拓寬、改善 New construction, widened, improved in the road | 24 | - | - | - | - | 24 | 2 | 15 | 7 | - | 詳表1 |
| 2. 橋梁新建、拓建、改善 New construction, Widened and Improved of bridges | 9 | - | - | - | - | 9 | 1 | 3 | 5 | - | 詳表2 |
| 3. 人行道改善工程 Improved construction of sidewalks | 6 | - | - | - | - | 6 | - | 5 | 1 | - | 詳表3 |
| 4. 隧道、地下道工程 Construction of tunnels | 1 | - | - | - | - | 1 | 1 | - | - | - | 詳表4 |
| 5. 停車場新建 New construction of parking lot | 2 | - | - | - | - | 2 | 1 | 1 | - | - | 詳表5 |
| 6. 公有建築物新建 New construction of public buildings | 8 | - | - | - | - | 8 | 4 | 3 | 1 | - | 詳表6 |
| 7. 共同管道及其他工程 Communal Pipeline and Others construction | 12 | - | - | - | - | 12 | 5 | 6 | - | 1 | 詳表7 |
| 8. 防洪工程 Prevent flood | 16 | 2 | - | 2 | - | 14 | 2 | 11 | 1 | - | 詳表8 |
| 9. 抽水站新建、擴建 New construction and extended of | 16 | 3 | - | 3 | - | 13 | 6 | 4 | 3 | - | 詳表9 |
| 10. 雨水下水道新建、改善 New construction and Improved of sewerages | 32 | - | - | - | - | 32 | - | 24 | 8 | - | 詳表 10 |
| 11. 公園綠地新建、改善 New construction, improved in parks | 30 | - | - | - | - | 30 | 3 | 24 | 2 | 1 | 詳表 11 |
| 12. 污水下水道新建、改善 New construction, improved in sanitary sewer | 84 | 7 | - | 5 | 2 | 77 | 31 | 28 | 16 | 2 | 詳表 12 |
| 13. 治山防災整體治理工程 Watershed Management and Disaster Prevention | 2 | - | - | - | - | 2 | 2 | - | - | - | 詳表 13 |

資料來源：工務局統計室。

Source : Statistics Office of PWD

施工中工程

單位：件

Project in Construction

unit : case

| 年(月)別／機關別 Year (Month) / Sponsor Institution | 總計 Total | 超前 Lead | 符合 Accord | 落後 Arrear | 停工 Work Suspension |
|---|-------------|------------|--------------|--------------|-----------------------|
| 民國100年 2011 | | | | | |
| 5月 May | 238 | 56 | 139 | 39 | 4 |
| 6月 June | 244 | 62 | 129 | 48 | 5 |
| 7月 July | 259 | 67 | 145 | 44 | 3 |
| 8月 Aug. | 249 | 62 | 137 | 43 | 7 |
| 9月 Sep. | 253 | 60 | 140 | 47 | 6 |
| 10月 Oct. | 258 | 58 | 148 | 50 | 2 |
| 11月 Nov. | 249 | 53 | 149 | 41 | 6 |
| 12月 Dec. | 236 | 48 | 105 | 77 | 6 |
| 民國101年 2012 | | | | | |
| 1月 Jan. | 230 | 63 | 86 | 73 | 8 |
| 2月 Feb. | 220 | 59 | 99 | 57 | 5 |
| 3月 Mar. | 197 | 56 | 74 | 61 | 6 |
| 4月 Apr. | 198 | 61 | 80 | 54 | 3 |
| 5月 May | 230 | 58 | 124 | 44 | 4 |
| 新建工程處 New Construction Office | 70 | 9 | 40 | 21 | - |
| 水利工程處 Hydraulic Engineering Office | 53 | 8 | 40 | 5 | - |
| 公園路燈工程管理處 Parks and Street Lights Office | 19 | 3 | 13 | 2 | 1 |
| 衛生下水道工程處 Sewage Systems Office | 77 | 31 | 28 | 16 | 2 |
| 大地工程處 Geotechnical Engineering Office | 11 | 7 | 3 | - | 1 |

資料來源：工務局統計室。

Source : Statistics Office of PWD

表1.5月份道路新建、拓寬、改善工程

| 主辦工程機關 Sponsor Institution | 預算年度 Budget Year | 工程名稱 Construction Name | 工程費 Construction Expense (萬元) (10 Thousands) |
|----------------------------------|---------------------|--|---|
| 新建工程處 New Construction Office | 總 計 | | 149,114 |
| | 100 | 1. 大安和平東路2段130巷道路新築工程等2項工程 | 2,455 |
| | 100 | 2. 文山滬江高中北側道路新築工程等2項工程 | 818 |
| | 98 | 3. 中正晉江街4巷道路新築工程 | 740 |
| | 100 | 4. 北投士林科技園區區段徵收公共工程(第1期) | 69,770 |
| | 100 | 5. 萬華廣州街223巷北側及南側道路新築工程 | 440 |
| | 101 | 6. 臺北文化體育園區北側道路新築工程 | 4,300 |
| | 101 | 7. 土林中社街250巷底西側道路新築工程 | 289 |
| | 100 | 8. 信義信義路5段150巷400弄道路拓寬工程 | 709 |
| | 101 | 9. 101年度專案路面更新(第1標)(中山、大同區) | 3,436 |
| | 100 | 10. 100年度專案路面更新(第3標)(中正、萬華區) | 12,030 |
| | 101 | 11. 101.102年度災害搶修預約式契約工程(第2標)(大安、文山、中正、萬華) | 1,634 |
| | 101 | 12. 101.102年度災害搶修預約式契約工程(第3標)(內湖、南港、松山、信義) | 1,675 |

Table 1. New Construction, Expansion and Improved of Roads in May 2012

| 工程內容 Project Content | | | 工期 While Constructing | | | 施工進度 Progress | | | | |
|-----------------------------|----------------------------|--|---------------------------|------------------------------|------------------------------|---------------------|---------------------|-----------------------------|-------------------------------|-------------------------------|
| 長度 Length (公尺) (m) | 寬度 Width (公尺) (m) | 總面積 Area (平方公尺) (m ²) | 開工 日期 Start Date | 預定完 工日期 Target Date | 實際完 工日期 Actual Date | 預定 Target (%) | 實際 Actual (%) | 超前 Lead (件) (case) | 符合 Accord (件) (case) | 落後 Arrear (件) (case) |
| ... | ... | ... | -- | -- | -- | -- | -- | 2 | 15 | 7 |
| 398 | 8-10 | 3,587 | 100.09 | 101.08 | | 48.46 | 44.72 | | | ✓ |
| 79 | 4-8 | 605 | 100.09 | 101.04 | | 100.00 | 34.20 | | | ✓ |
| 94 | 8 | 752 | 100.09 | 101.04 | | 100.00 | 99.00 | | | ✓ |
| 4,577 | 4.2-19.1 | 44,104 | 101.02 | 103.11 | | 1.58 | 1.10 | | | ✓ |
| 107 | 6 | 641 | 100.12 | 101.05 | | 100.00 | 42.58 | | | ✓ |
| 555 | 15-20 | 9,600 | 101.03 | 102.02 | | 13.00 | 10.00 | | | ✓ |
| 55 | 6 | 327 | 101.04 | 101.06 | | 34.21 | 34.21 | | ✓ | |
| 100 | 6 | 600 | 101.02 | 101.09 | | 5.52 | 14.03 | ✓ | | |
| 4,934 | 6.7-32.4 | 48,765 | 101.05 | 101.08 | | 2.00 | 11.63 | ✓ | | |
| 6,366 | 9-50 | 89,741 | 100.09 | 101.05 | | 100.00 | 95.36 | | | ✓ |
| 預約維護 | | | 101.01 | 102.12 | | 24.02 | 24.02 | | ✓ | |
| 預約維護 | | | 101.02 | 102.03 | | 17.00 | 17.00 | | ✓ | |

表1.5月份道路新建、拓寬、改善工程(續)

| 主辦工程機關 Sponsor Institution | 預算年度 Budget Year | 工程名稱 Construction Name | 工程費 Construction Expense (萬元) (10 Thousands) |
|--|------------------------|---|--|
| 新建工程處 New Construction Office | 100-101 | 13. 100、101年度道路附屬設施改善預約式契約工程(第1標)(中山大同) | 4,167 |
| | 100-101 | 14. 100、101年度道路附屬設施改善預約式契約工程(第2標)(松山、信義區) | 4,184 |
| | 100-101 | 15. 100、101年度道路附屬設施改善預約式契約工程(第3標)(中正、萬華區) | 4,289 |
| | 100-101 | 16. 100、101年度道路附屬設施改善預約式契約工程(第4標)(內湖、南港區) | 4,177 |
| | 100-101 | 17. 100、101年度道路附屬設施改善預約式契約工程(第5標)(士林、北投區) | 4,250 |
| | 100-101 | 18. 100、101年度道路附屬設施改善預約式契約工程(第6標)(大安、文山區) | 4,189 |
| | 100-101 | 19. 100、101年度道路一般路面更新預約式契約工程(第1標)(中山大同) | 3,830 |
| | 100-101 | 20. 100、101年度道路一般路面更新預約式契約工程(第2標)(松山、信義區) | 3,860 |
| | 100-101 | 21. 100、101年度道路一般路面更新預約式契約工程(第3標)(中正、萬華區) | 6,179 |
| | 100-101 | 22. 100、101年度道路一般路面更新預約式契約工程(第4標)(內湖、南港區) | 3,897 |
| | 100-101 | 23. 100、101年度道路一般路面更新預約式契約工程(第5標)(士林、北投區) | 3,837 |
| | 100-101 | 24. 100、101年度道路一般路面更新預約式契約工程(第6標)(大安、文山區) | 3,960 |

資料來源：新建工程處。

Table 1. New Construction, Expansion and Improved of Roads in May 2012(Cont.)

| 工程內容 Construction Content | | | 工期 While Constructing | | | 施工進度 Progress | | | | |
|-----------------------------|----------------------------|--|---------------------------|------------------------------|------------------------------|---------------------|---------------------|-----------------------------|-------------------------------|-------------------------------|
| 長度 Length (公尺) (m) | 寬度 Width (公尺) (m) | 總面積 Area (平方公尺) (m ²) | 開工 日期 Start Date | 預定完 工日期 Target Date | 實際完 工日期 Actual Date | 預定 Target (%) | 實際 Actual (%) | 超前 Lead (件) (case) | 符合 Accord (件) (case) | 落後 Arrear (件) (case) |
| 預約維護 | | | 100.05 | 101.12 | | 23.61 | 23.61 | | ✓ | |
| 預約維護 | | | 100.07 | 101.12 | | 37.50 | 37.50 | | ✓ | |
| 預約維護 | | | 100.07 | 101.12 | | 29.08 | 29.08 | | ✓ | |
| 預約維護 | | | 100.07 | 102.03 | | 32.32 | 32.32 | | ✓ | |
| 預約維護 | | | 100.07 | 101.12 | | 35.00 | 35.00 | | ✓ | |
| 預約維護 | | | 100.06 | 101.12 | | 56.29 | 56.29 | | ✓ | |
| 預約維護 | | | 100.05 | 101.12 | | 79.94 | 79.94 | | ✓ | |
| 預約維護 | | | 100.07 | 102.03 | | 54.00 | 54.00 | | ✓ | |
| 預約維護 | | | 100.07 | 101.12 | | 56.85 | 56.85 | | ✓ | |
| 預約維護 | | | 100.07 | 101.12 | | 60.00 | 60.00 | | ✓ | |
| 預約維護 | | | 100.06 | 101.12 | | 67.94 | 67.94 | | ✓ | |
| 預約維護 | | | 100.07 | 101.12 | | 51.39 | 51.39 | | ✓ | |

Source : New Construction Office

表2.5月份橋梁新建、拓建、改善工程

| 主辦工程機關 Sponsor Institution | 預算年度 Budget Year | 工程名稱 Construction Name | 工程費 Construction Expense (萬元) (10 Thousands) |
|--|------------------------|--------------------------------------|--|
| 新建工程處 New Construction Office | | 總 計 | 294,041 |
| | 97 | 1. 社子大橋新建工程第一期第1標(跨越基隆河段) | 218,700 |
| | 98 | 2. 社子大橋新建工程第一期第2標(北投端及社子島端) | 58,430 |
| | 99 | 3. 99年度橋涵預約維護改善工程(第3標)(大安文山區) | 1,872 |
| | 99 | 4. 99年度橋涵預約維護改善工程(第5標)(松山信義區) | 1,872 |
| | 99 | 5. 99年度橋涵預約維護改善工程(第6標)(中正萬華區) | 1,872 |
| | 99 | 6. 迪化橋橋面版改善工程 | 3,322 |
| | 100 | 7. 環東大道增設隔音牆工程 | 4,661 |
| | 100 | 8. 望星橋、自強橋(含補強)及人行道改善工程 | 1,580 |
| | 101-102 | 9. 101-102年度全市橋涵預約維護改善工程(第1標)(中山大同區) | 1,734 |

資料來源：新建工程處。

Table 2. New construction, Expansion and Improved of Bridges in May 2012

| 工程內容 Project Content | | | | | | 工期 While Constructing | | | 施工進度 Progress | | | | |
|-----------------------------|----------------------------|---|-----------------------------|----------------------------|---|-----------------------|-----------------------|-----------------------|------------------|------------------|-----------------------------|-------------------------------|-------------------------------|
| 主橋 Main Span | | | 引道 Lead Road | | | 開工日期 Start Date | 預定完工日期 Target Date | 實際完工日期 Actual Date | 預定 Target (%) | 實際 Actual (%) | 超前 Lead (件) (case) | 符合 Accord (件) (case) | 落後 Arrear (件) (case) |
| 長度 Length (公尺) (m) | 寬度 Width (公尺) (m) | 面積 Area (平方公尺) (m ²) | 長度 Length (公尺) (m) | 寬度 Width (公尺) (m) | 面積 Area (平方公尺) (m ²) | | | | | | | | |
| ... | ... | ... | ... | ... | ... | -- | -- | -- | -- | -- | 1 | 3 | 5 |
| 435 | 38-42 | 16,530 | 107 | 2.5 | 268 | 98.05 | 101.05 | | 100.00 | 99.83 | | | ✓ |
| ... | ... | ... | 795 | 30 | 13,290 | 99.06 | 101.09 | | 66.11 | 72.44 | ✓ | | |
| 預約維護 | | | | | | 99.09 | 101.08 | | 90.18 | 90.18 | | ✓ | |
| 預約維護 | | | | | | 99.08 | 100.12 | | 100.00 | 76.50 | | | ✓ |
| 預約維護 | | | | | | 99.08 | 101.07 | | 88.19 | 88.19 | | ✓ | |
| 260 | 37 | 9,620 | ... | ... | ... | 100.06 | 101.06 | | 98.01 | 88.82 | | | ✓ |
| 4,221 | 2 | 8,442 | 460 | 2 | 920 | 100.09 | 101.07 | | 55.17 | 53.45 | | | ✓ |
| - | - | - | - | - | - | 101.04 | 101.07 | | 26.60 | 23.30 | | | ✓ |
| 預約維護 | | | | | | 101.05 | 102.12 | | 8.23 | 8.23 | | ✓ | |

Source : New Construction Office

表3.5月份人行道改善工程

| 主辦工程機關 Sponsor Institution | 預算 年度 Budget Year | 工程名稱 Construction Name | 工程費 Construction Expense (萬元) (10 Thousands) |
|--|----------------------------|---------------------------------------|--|
| 新建工程處 New Construction Office | | 總 計 | 25,949 |
| | 99-100 | 1. 99、100年度臺北市人行道預約改善工程(第3標)(大安區、文山區) | 3,960 |
| | 99-100 | 2. 99、100年度臺北市人行道預約改善工程(第4標)(中正區、萬華區) | 4,320 |
| | 99-100 | 3. 99、100年度臺北市人行道預約改善工程(第5標)(松山區、信義區) | 4,000 |
| | 101-102 | 4. 101、102年度臺北市人行道預約改善工程(第4標) | 4,490 |
| | 101-102 | 5. 101、102年度臺北市人行道預約改善工程(第5標) | 4,720 |
| | 101-102 | 6. 101、102年度臺北市人行道預約改善工程(第6標) | 4,459 |

資料來源：新建工程處。

Table 3. Sidewalk Renovation Work in May 2012

| 工程內容 Project Content | | | 工期 While Constructing | | | 施工進度 Progress | | | | |
|-----------------------------|----------------------------|--|---------------------------|------------------------------|------------------------------|---------------------|---------------------|-----------------------------|-------------------------------|-------------------------------|
| 長度 Length (公尺) (m) | 寬度 Width (公尺) (m) | 總面積 Area (平方公尺) (m ²) | 開工 日期 Start Date | 預定完 工日期 Target Date | 實際完 工日期 Actual Date | 預定 Target (%) | 實際 Actual (%) | 超前 Lead (件) (case) | 符合 Accord (件) (case) | 落後 Arrear (件) (case) |
| ... | ... | ... | -- | -- | -- | -- | -- | - | 5 | 1 |
| 預約維護 | | | 99.06 | 101.08 | | 89.43 | 89.43 | | ✓ | |
| 預約維護 | | | 99.06 | 100.12 | | 100.00 | 89.54 | | | ✓ |
| 預約維護 | | | 99.03 | 101.07 | | 98.10 | 98.10 | | ✓ | |
| 預約維護 | | | 101.05 | 103.03 | | 0.10 | 0.10 | | ✓ | |
| 預約維護 | | | 101.04 | 102.12 | | 0.10 | 0.10 | | ✓ | |
| 預約維護 | | | 101.04 | 103.03 | | 0.00 | 0.00 | | ✓ | |

Source : New Construction Office

表4.5月份隧道、地下道工程

| 主辦工程機關 Sponsor Institution | 預算年度 Budget Year | 工程名稱 Construction Name | 工程費 Construction Expense (萬元) (10 Thousands) |
|----------------------------------|---------------------|---------------------------|---|
| 新建工程處 New Construction Office | 100 | 1. 臺北市辛亥隧道整修工程 | 4,368 |

資料來源：新建工程處。

表5.5月份停車場新建工程

| 主辦工程機關 Sponsor Institution | 預算年度 Budget Year | 工程名稱 Construction Name | 工程費 Construction Expense (萬元) (10 Thousands) |
|----------------------------------|---------------------|-------------------------------|---|
| 新建工程處 New Construction Office | 96 | 1. 士林21號公園附建地下停車場新建工程(水電工程) | 2,528 |
| | 95 | 2. 臺北市大同區大龍國小校舍更新暨地下停車場新建統包工程 | ... |

資料來源：新建工程處。

Table 4. Construction of Tunnels in May 2012

| 工程內容 Construction Content | | | 工期 While Constructing | | | 施工進度 Progress | | | | |
|------------------------------|----------------------------|--|---------------------------|------------------------------|------------------------------|---------------------|---------------------|-----------------------------|-------------------------------|-------------------------------|
| 長度 Length (公尺) (m) | 寬度 Width (公尺) (m) | 總面積 Area (平方公尺) (m ²) | 開工 日期 Start Date | 預定完 工日期 Target Date | 實際完 工日期 Actual Date | 預定 Target (%) | 實際 Actual (%) | 超前 Lead (件) (case) | 符合 Accord (件) (case) | 落後 Arrear (件) (case) |
| 預約維護 | | | 100.12 | 103.01 | | 45.30 | 45.71 | √ | | |

Source : New Construction Office

Table 5. New Construction of Parking lots in May 2012

| 工程內容 Project Content | | | | 工期 While Constructing | | | 施工進度 Progress | | | | |
|--|----------------------------|----------------------------|---------------------------|---------------------------|------------------------------|------------------------------|---------------------|---------------------|-----------------------------|-------------------------------|-------------------------------|
| 總面積 Area (平方 公尺) (m ²) | 大型車 停車位 (輛) (set) | 小型車 停車位 (輛) (set) | 機車 停車位 (輛) (set) | 開工 日期 Start Date | 預定完 工日期 Target Date | 實際完 工日期 Actual Date | 預定 Target (%) | 實際 Actual (%) | 超前 Lead (件) (case) | 符合 Accord (件) (case) | 落後 Arrear (件) (case) |
| - | - | - | - | 99.11 | 101.07 | | 69.52 | 77.68 | √ | | |
| 3,680 | 4 | 261 | 151 | 96.02 | 101.06 | | 98.80 | 98.80 | | √ | |

Source : New Construction Office

表6.5月份市公有建築物新建工程

| 主辦工程機關 Sponsor Institution | 預算年度 Budget Year | 工程名稱 Construction Name | 工程費 Construction Expense (萬元) (10 Thousands) |
|----------------------------------|---------------------|---|---|
| 新建工程處 New Construction Office | | 總 計 | 602,464 |
| | 95 | 1. 臺北市大同區大龍國小校舍更新暨地下停車場新建統包工程 | 92,410 |
| | 95-101 | 2. 臺北市政府警察局大同分局新建工程 | 46,130 |
| | 98 | 3. 臺北市政府消防局大同分隊重建工程 | 25,627 |
| | 98 | 4. 臺北市警察局士林分局新建工程 | 39,684 |
| | 95-98 | 5. 臺北市體育學院天母校區第二區新建工程(體育館、綜合體育館、結構體、外牆工程、水電及空調工程) | 322,096 |
| | 96-102 | 6. 臺北市政府警察局交通大隊新建工程 | 29,438 |
| | 100 | 7. 臺北市松山區三民國民小學綜合大樓新建工程 | 16,600 |
| | 101-104 | 8. 臺北市政府消防局松江分隊新建工程 | 30,480 |

資料來源：新建工程處。

Table 6. New construction of public buildings in May 2012

| 工程內容 Project Content | | | 工期 While Constructing | | | 施工進度 Progress | | | | | |
|---------------------------|-------------------------------------|--|--|---------------------------|------------------------------|------------------------------|-------------------------|-------------------------|---------------------------------|-----------------------------------|-----------------------------------|
| 棟數 No. of Buildings | 層數 Storeies | | 總面積 Area (平方公尺) (m ²) | 開工 日期 Start Date | 預定完 工日期 Target Date | 實際完 工日期 Actual Date | 預定 Target (%) | 實際 Actual (%) | 超前 Lead (件) (case) | 符合 Accord (件) (case) | 落後 Arrear (件) (case) |
| | 地上 Ground (層) (storey) | 地下 Under ground (層) (storey) | | | | | | | | | |
| 10 | 67 | 23 | 177,420 | -- | -- | -- | -- | -- | 4 | 3 | 1 |
| 2 | 2 | 5 | 36,800 | 96.02 | 101.06 | | 98.80 | 98.80 | | ✓ | |
| 1 | 10 | 3 | 12,295 | 98.12 | 101.05 | | 100.00 | 99.98 | | | ✓ |
| 1 | 14 | 3 | 9,315 | 99.05 | 102.03 | | 47.07 | 47.86 | ✓ | | |
| 1 | 10 | 3 | 14,471 | 98.11 | 101.06 | | 99.90 | 99.90 | | ✓ | |
| 2 | 6 | 2 | 75,713 | 96.01 | 101.06 | | 99.27 | 99.38 | ✓ | | |
| 1 | 10 | 3 | 13,282 | 99.11 | 102.09 | | 38.95 | 40.78 | ✓ | | |
| 1 | 3 | 1 | 4,195 | 100.12 | 103.01 | | 9.12 | 9.55 | ✓ | | |
| 1 | 12 | 3 | 11,348 | 101.05 | 103.08 | | 0.01 | 0.01 | | ✓ | |

Source : New Construction Office

表7.5月份共同管道及其他工程

| 主辦工程機關 Sponsor Institution | 預算年度 Budget Year | 工程名稱 Construction Name | 工程費 Construction Expense (萬元) (10 Thousands) |
|--|---------------------|--------------------------------|---|
| | | 總 計 | 19,911 |
| 新建工程處 New Construction Office | | 新工處主辦工程合計 | 3,810 |
| | 100 | 1. 100年度臺北市騎樓整平第7期工程(內湖南港工區) | 1,270 |
| | 100 | 2. 100年度臺北市騎樓整平第7期工程(中山大同工區) | 1,270 |
| | 100 | 3. 100年度臺北市騎樓整平第7期工程(中正萬華工區) | 1,270 |
| 大地工程處 Geotechnical Engineering Office | | 大地處主辦工程合計 | 16,101 |
| | 101 | 4. 101年度「臺北市北區山區道路緊急處理工程」單價發包案 | 4,015 |
| | 101 | 5. 101年度「臺北市中區山區道路緊急處理工程」單價發包案 | 2,669 |
| | 101 | 6. 101年度「臺北市南區山區道路緊急處理工程」單價發包案 | 2,669 |
| | 101 | 7. 101年度「山區道路改善及維護工程」案(第一期) | 1,393 |
| | 100 | 8. 101年度「文山區文學步道及周邊步道改善工程」 | 825 |
| | 100 | 9. 101年度「北投區磺溪溫泉步道及周邊步道改善工程」 | 1,077 |
| | 101 | 10. 101年度「登山步道緊急處理工程」單價發包案 | 1,536 |
| | 100 | 11. 100年度「露營場設施改善及維護工程」(第二期) | 948 |
| | 100 | 12. 100年度「露營場設施改善及維護工程」(第三期) | 970 |

資料來源：新建工程處、大地工程處。

Table 7. Communal Pipeline and Others construction in May 2012

| 工程內容 Project Content | 工期 While Constructing | | | 施工進度 Progress | | | | |
|--|-----------------------|-----------------------|-----------------------|---------------------|---------------------|-----------------------------|-------------------------------|-------------------------------|
| | 開工日期 Start Date | 預定完工日期 Target Date | 實際完工日期 Actual Date | 預定 Target (%) | 實際 Actual (%) | 超前 Lead (件) (case) | 符合 Accord (件) (case) | 落後 Arrear (件) (case) |
| -- | -- | -- | -- | -- | -- | 5 | 6 | - |
| -- | -- | -- | -- | -- | -- | - | 3 | - |
| 改善騎樓高低不平，原有老舊舖面打除鋪設瓷質石英磚，高低差處施作抿石子斜坡。 | 100.09 | 101.06 | | 41.11 | 41.11 | | ✓ | |
| 仿板岩面瓷質地磚鋪貼、抿石子收邊、斜坡道(階梯)施作、舊有斜坡道改善。 | 100.09 | 101.06 | | 54.48 | 54.48 | | ✓ | |
| 臺北市信義區、松山區、中正區、萬華區等區騎樓整平。 | 100.09 | 101.06 | | 90.10 | 90.10 | | ✓ | |
| -- | -- | -- | -- | -- | -- | 5 | 3 | - |
| 中正山、泉源里、鳳梨宅、芝山、大屯里(主線)、大屯里(支線)、猴洞及湖底(主線)等產業道路除草及側溝清淤。 | 101.05 | 101.09 | | 0.01 | 0.05 | ✓ | | |
| 1.工區備料中。2.設立工程告示牌。 | 101.05 | 101.10 | | 0.01 | 0.01 | | ✓ | |
| 1.工區備料中。2.設立工程告示牌。 | 101.05 | 101.11 | | 0.01 | 0.01 | | ✓ | |
| 1.工區備料中。2.設立工程告示牌。 | 101.05 | 101.11 | | 0.01 | 0.01 | | ✓ | |
| 北投區：錫安巷步道更新改善工程，鋪設混凝土步道、新設混凝土側溝。 信義區：奉天宮步道舊有塊石打除、人工挖砂土作業及混凝土澆置。 | 101.04 | 101.10 | | 4.99 | 5.78 | ✓ | | |
| 文山區：樟湖步道放樣、鋪設碎石。 | 101.04 | 101.11 | | 2.07 | 2.12 | ✓ | | |
| 北投區：湖田國小步道人工清除步道面青苔。信義區：虎山溪步道0K+100處涼亭屋頂破損修補施作；天寶聖道宮步道雜木清除及左側舊步道涼亭屋頂破損修復。南港區：更寮古道塊石步道重鋪施作。士林區：天母古道-1K+100處涼亭欄杆修復施作；風櫃嘴步道人工清除步道面青苔；坪頂古圳步道掏空改善施作。內湖區：圓覺寺步道塊石步道重鋪施作。文山區：石獅腳步道雙向指示牌修復組立；樟樹步道側溝溝底損壞修補施作；壺穴步道入口處旁增設駁坎施作。 | 101.05 | 101.11 | | 6.28 | 24.60 | ✓ | | |
| 涼亭式營位新建 | 100.11 | 101.04 | 停工 | 100.00 | 99.00 | | | |
| 露營場廁所、管理室、貨櫃屋修繕。 汽車露營位整建。 | 101.01 | 101.06 | | 92.46 | 94.53 | ✓ | | |

Source : New Construction Office, Geotechnical Engineering Office

表8.5月份防洪工程

| 主辦工程機關 Sponsor Institution | 預算年度 Budget Year | 工程名稱 Construction Name | 工程費 Construction Expense (萬元) (10 Thousands) |
|---------------------------------------|---------------------|--|---|
| 水利工程處 Hydraulic Engineering Office | | 總 計 | 130,147 |
| | 100 | 1. 景美溪(萬芳交流道至萬芳路段)右岸堤防新建及河道整治工程-萬芳交流道至捷運橋段 | 18,780 |
| | 98 | 2. 新1號(馬場)疏散門拓寬改善工程 | 10,240 |
| | 98 | 3. 北投士林科技園區區段徵收公共工程-填土整地工程(第1期) | 84,200 |
| | 100 | 4. 100年度大稻埕航道疏浚工程 | 1,923 |
| | 100 | 5. 大稻埕碼頭改建工程 | 2,407 |
| | 100 | 6. 河川閘門更新工程第1標 | 2,000 |
| | 100 | 7. 河川閘門更新工程第2標 | 2,507 |
| | 100 | 8. 河川閘門更新工程第3標 | 2,321 |
| | 100 | 9. 疏散門及防洪陸閘改善工程(第1標) | 1,430 |
| | 100 | 10. 百齡橋下游洲美大橋上游約600公尺處之潮堤堤頂休憩平台新建工程 | 835 |
| | 101 | 11. 101年度西區水利建造物預約維護檢修改善工程 | 562 |
| | 101 | 12. 101年度東區水利建造物預約維護檢修改善工程 | 470 |
| | 101 | 13. 101年度南區水利建造物預約維護檢修改善工程 | 562 |
| | 101 | 14. 101年度北區水利建造物預約維護檢修改善工程 | 470 |
| | 101 | 15. 101年度磺港溪壓力箱涵清疏工程 | 960 |
| | 101 | 16. 101年度沉砂池清疏及維護工程 | 480 |

資料來源：水利工程處。

Table 8. Prevent Flood in May 2012

| 工程內容 Project Content | | | | | 工期 While Constructing | | | 施工進度 Progress | | | | |
|---------------------------|--------------------------------|---------------------------------|--------------------------------|--------------|---------------------------|------------------------------|------------------------------|---------------------|---------------------|-----------------------------|-------------------------------|-------------------------------|
| 堤防 Dike (公尺) (m) | 護岸 Revetment (公尺) (m) | 丁壩 Spur Dike (座) (Set) | 閘門 Lockgate (座) (Set) | 其他 Others | 開工 日期 Start Date | 預定完 工日期 Target Date | 實際完 工日期 Actual Date | 預定 Target (%) | 實際 Actual (%) | 超前 Lead (件) (case) | 符合 Accord (件) (case) | 落後 Arrear (件) (case) |
| 510 | - | - | 2 | - | -- | -- | -- | -- | -- | 2 | 13 | 1 |
| 510 | - | - | 2 | - | 100.11 | 102.07 | | 12.00 | 29.50 | ✓ | | |
| 疏散門拓寬改建 | | | | | 99.03 | 101.11 | | 67.48 | 67.48 | | ✓ | |
| 填土整地排水 | | | | | 99.03 | 101.07 | | 85.01 | 85.01 | | ✓ | |
| 航道疏浚 | | | | | 100.07 | 101.05 | 101.05 | 100.00 | 100.00 | | ✓ | |
| 碼頭改建 | | | | | 100.07 | 101.05 | 101.05 | 100.00 | 100.00 | | ✓ | |
| 閘閥門組更新 | | | | | 100.10 | 101.10 | | 61.25 | 61.25 | | ✓ | |
| 閘閥門組更新 | | | | | 100.11 | 101.12 | | 40.05 | 40.05 | | ✓ | |
| 閘閥門組更新 | | | | | 100.10 | 101.11 | | 58.86 | 85.00 | ✓ | | |
| 疏散門及防洪陸閘更新 | | | | | 100.12 | 101.06 | | 95.07 | 93.71 | | | ✓ |
| 新建休憩平台1座 | | | | | 101.02 | 101.12 | | 97.36 | 97.36 | | ✓ | |
| 預約維護 | | | | | 101.03 | 101.12 | | 46.00 | 46.00 | | ✓ | |
| 預約維護 | | | | | 101.03 | 101.12 | | 64.00 | 64.00 | | ✓ | |
| 預約維護 | | | | | 101.03 | 101.12 | | 18.00 | 18.00 | | ✓ | |
| 預約維護 | | | | | 101.04 | 101.12 | | 72.00 | 72.00 | | ✓ | |
| 箱涵清疏 | | | | | 101.04 | 101.12 | | 40.00 | 40.00 | | ✓ | |
| 全市沉砂池清疏及維護 | | | | | 101.04 | 101.12 | | 8.00 | 8.00 | | ✓ | |

Source : Hydraulic Engineering Office

表9.5月份抽水站新建、擴建工程

| 主辦工程機關 Sponsor Institution | 預算年度 Budget Year | 工程名稱 Construction Name | 工程費 Construction Expense (萬元) (10 Thousands) | 工程內容 | |
|---------------------------------------|--------------------------|-----------------------------------|---|------------------------------|--------------------------------|
| | | | | 抽水機 | |
| | | | | 數量 Number (座) (Set) | 口徑 caliber (吋) (Inch) |
| 水利工程處 Hydraulic Engineering Office | | 總 計 | 246,141 | 40 | - |
| | 99 | 1. 文林抽水站新建工程 | 36,930 | 7 | |
| | 99 | 2. 洲美抽水站新建工程 | 30,586 | 4 | |
| | 99 | 3. 古亭抽水站機組更新工程 | 2,340 | 2 | |
| | 99 | 4. 東華抽水站機組更新工程 | 8,658 | 4 | |
| | 99 | 5. 北憲抽水站機組更新工程 | 3,486 | 1 | |
| | 100 | 6. 臺北市抽水站第三分區管理中心新建工程 | | | |
| | 100 | 7. 中山抽水站機組更新工程 | 21,400 | 11 | |
| | 100 | 8. 臺北市抽水站自動化監控系統第一分區設備優化工程(第1標) | 903 | | |
| | 100 | 9. 臺北市抽水站自動化監控系統第一分區設備優化工程(第2標) | 3,500 | | |
| | 100 | 10. 芝山福德錦州抽水站機組更新工程 | 10,800 | 10 | |
| | 100 | 11. 抽水站建造物改善及設施更新工程(第8標) | 1,500 | | |
| | 100 | 12. 抽水站噪音改善工程(第1期)第1標 | 1,413 | | |
| | 100 | 13. 長春抽水站擴建工程-後續工程 | 2,976 | 1 | |
| | 100 | 14. 抽水站建造物改善及設施更新工程-埤腹抽水站增設水位相關設備 | 121 | | |
| | 101 | 15. (101)抽水站前池及閘閥門周邊清疏工程 | 121,237 | | |
| 101 | 16. 101年度抽水站沉水泵浦拆卸安裝檢修工程 | 290 | | | |

資料來源：水利工程處。

Table 9. New Construction and Extended of Rainwater Pump Station in May 2012

| Project Contentt | | | | | 工期 While Constructing | | | 施工進度 Progress | | | | |
|--|---------------|----------------|----------------------|-----------------------------|-----------------------|--------------------|--------------------|---------------|-----------|---------------|---------------|---------------|
| Water Pump | 發電機 Generator | | 抽水機房 Water Pump Room | | 開工日期 Start Date | 預定完工日期 Target Date | 實際完工日期 Actual Date | 預定 Target | 實際 Actual | 超前 Lead | 符合 Accord | 落後 Arrear |
| | 數量 Number | 馬力 Horse-power | 數量 Number | 面積 Area | | | | | | | | |
| 抽水量 Amount of pump water (立方公尺/每秒) (m ³ /Sec) | (座) (Set) | (匹) (Hp) | (座) (Set) | (平方公尺) (m ²) | | | | (%) | (%) | (件) (case) | (件) (case) | (件) (case) |
| - | 2 | - | - | - | -- | -- | -- | -- | -- | 6 | 7 | 3 |
| 站房1座 | | | | | 99.08 | 101.09 | | 75.30 | 80.16 | ✓ | | |
| 站房1座 | | | | | 99.09 | 101.12 | | 73.26 | 65.34 | | | ✓ |
| | | | | | 100.01 | 101.05 | 101.05 | 100.00 | 100.00 | | | ✓ |
| | | | | | 100.01 | 101.05 | 101.05 | 100.00 | 100.00 | | | ✓ |
| | 1 | | | | 100.02 | 101.06 | | 90.00 | 90.00 | | | ✓ |
| | | | | | 101.05 | 101.05 | 101.05 | 100.00 | 100.00 | | | ✓ |
| | | | | | 100.02 | 102.06 | | 33.00 | 61.32 | ✓ | | |
| 監控影像系統優化 | | | | | 100.03 | 101.12 | | 9.64 | 31.17 | ✓ | | |
| 攝影、儀表監控 | | | | | 100.07 | 102.07 | | 42.00 | 47.00 | ✓ | | |
| | | | | | 100.12 | 103.06 | | 0.50 | 0.50 | | | ✓ |
| 閘門更新等 | | | | | 101.01 | 101.08 | | 43.28 | 46.66 | ✓ | | |
| 噪音改善 | | | | | 101.01 | 101.06 | | 84.17 | 86.00 | ✓ | | |
| | 1 | | | | 101.01 | 101.10 | | 23.60 | 22.60 | | | ✓ |
| 水位轉換設備1座，無線傳輸中繼站2座 | | | | | 101.03 | 101.05 | | 100.00 | 99.50 | | | ✓ |
| 抽水站前池及閘閥門周邊清疏 | | | | | 101.04 | 101.12 | | 2.00 | 2.00 | | | ✓ |
| 抽水站沉水泵浦拆卸安裝檢修 | | | | | 101.04 | 101.12 | | 7.00 | 7.00 | | | ✓ |

Source : Hydraulic Engineering Office

表10.5月份雨水下水道新建、改善工程

| 主辦工程機關 Sponsor Institution | 預算年度 Budget Year | 工程名稱 Construction Name | 工程費 (萬元) Construction Expense (10 Thousands) |
|----------------------------------|---------------------|---|---|
| | | 總 計 | ... |
| 新建工程處 New Construction Office | | 新工處主辦工程計 | ... |
| | 100 | 1. 大安和平東路2段130巷道路新築工程等2項工程 | ...(1) |
| | 100 | 2. 文山滬江高中北側道路新築工程等2項工程 | ...(1) |
| | 98 | 3. 中正晉江街4巷道路新築工程 | ...(1) |
| | 100 | 4. 北投士林科技園區區段徵收公共工程(第1期) | ...(1) |
| | 100 | 5. 萬華廣州街223巷北側及南側道路新築工程 | ...(1) |
| | 101 | 6. 臺北文化體育園區北側道路新築工程 | ...(1) |
| | 101 | 7. 土林中社街250巷底西側道路新築工程 | ...(1) |
| | 99-100 | 8. 99-100年度臺北市人行道預約改善工程(第3標)(大安文山) | ...(1) |
| | 99-100 | 9. 99-100年度臺北市人行道預約改善工程(第4標)(內湖、南港) | ...(1) |
| | 99-100 | 10. 99-100年度臺北市人行道預約改善工程(第5標)(松山信義) | ...(1) |
| | 101-102 | 11. 101、102年度臺北市人行道預約改善工程(第6標)(大安文山) | ...(1) |
| | 100-101 | 12. 100、101年度道路附屬設施改善預約式契約工程(第1標)(中山、大同區) | ...(1) |
| | 100-101 | 13. 100、101年度道路附屬設施改善預約式契約工程(第2標)(松山、信義區) | ...(1) |
| | 100-101 | 14. 100、101年度道路附屬設施改善預約式契約工程(第3標)(中正、萬華區) | ...(1) |
| | 100-101 | 15. 100、101年度道路附屬設施改善預約式契約工程(第4標)(內湖、南港區) | ...(1) |
| | 100-101 | 16. 100、101年度道路附屬設施改善預約式契約工程(第5標)(士林、北投區) | ...(1) |
| | 100-101 | 17. 100、101年度道路附屬設施改善預約式契約工程(第6標)(大安、文山區) | ...(1) |

**Table 10. New Construction and Improved of Rainwater Drainage
in May 2012**

| 工程內容 Project Content | | | 工期 While Constructing | | | 施工進度 Progress | | | | |
|---------------------------------|---------------------------------|----------------------------------|---------------------------|------------------------------|------------------------------|---------------------|---------------------|-----------------------------|-------------------------------|-------------------------------|
| 側溝 Side Ditch (公尺) (m) | 箱涵 Box Culvet (公尺) (m) | 管涵 Pipe Culvet (公尺) (m) | 開工 日期 Start Date | 預定完 工日期 Target Date | 實際完 工日期 Actual Date | 預定 Target (%) | 實際 Actual (%) | 超前 Lead (件) (case) | 符合 Accord (件) (case) | 落後 Arrear (件) (case) |
| 9,698 | 774 | 1,934 | -- | -- | -- | -- | -- | - | 24 | 8 |
| 9,698 | 712 | 1,934 | -- | -- | -- | -- | -- | - | 10 | 7 |
| 859 | - | 249 | 100.09 | 101.08 | | 48.46 | 44.72 | | | ✓ |
| 154 | - | 2 | 100.09 | 101.04 | | 100.00 | 34.20 | | | ✓ |
| 188 | - | 74 | 100.09 | 101.04 | | 100.00 | 99.00 | | | ✓ |
| 7,098 | 712 | 1,609 | 101.02 | 103.11 | | 1.58 | 1.10 | | | ✓ |
| 179 | - | - | 100.12 | 101.05 | | 100.00 | 42.58 | | | ✓ |
| 1,110 | - | - | 101.03 | 102.02 | | 13.00 | 10.00 | | | ✓ |
| 110 | - | - | 101.04 | 101.06 | | 34.21 | 34.21 | | ✓ | |
| 預約維護 | | | 99.06 | 101.08 | | 89.43 | 89.43 | | ✓ | |
| 預約維護 | | | 99.06 | 100.12 | | 100.00 | 89.54 | | | ✓ |
| 預約維護 | | | 99.03 | 101.07 | | 98.10 | 98.10 | | ✓ | |
| 預約維護 | | | 101.04 | 103.03 | | 0.00 | 0.00 | | ✓ | |
| 預約維護 | | | 100.05 | 101.12 | | 23.61 | 23.61 | | ✓ | |
| 預約維護 | | | 100.07 | 101.12 | | 37.50 | 37.50 | | ✓ | |
| 預約維護 | | | 100.07 | 101.12 | | 29.08 | 29.08 | | ✓ | |
| 預約維護 | | | 100.07 | 102.03 | | 32.32 | 32.32 | | ✓ | |
| 預約維護 | | | 100.07 | 101.12 | | 35.00 | 35.00 | | ✓ | |
| 預約維護 | | | 100.06 | 101.12 | | 56.29 | 56.29 | | ✓ | |

表10. 5月份雨水下水道新建、改善工程(續)

| 主辦工程機關 Sponsor Institution | 預算 年度 Budget Year | 工程名稱 Construction Name | 工程費 (萬元) Construction Expense (10 Thousands) |
|---|----------------------------|---|--|
| 水利工程處 Hydraulic Engineering Office | | 水利處主辦工程計 | 32,774 |
| | 99 | 18. 三張犁截水溝(玉成橋至堤防段)加蓋工程 | 18,858 |
| | 100 | 19. 100年度雨水下水道預約維護工程(南港內湖信義區)(第2標) | 713 |
| | 101 | 20. 101年度雨水下水道預約維護工程(士林大同區)(第1標) | 1,372 |
| | 100 | 21. 北投民族街及大度路下方涵洞排水改善工程 | 405 |
| | 101 | 22. 101年度雨水下水道預約維護工程(文山萬華區)(第1標) | 1,096 |
| | 101 | 23. 101年度雨水下水道預約維護工程(中山松山區)(第1標) | 1,096 |
| | 101 | 24. 101年度雨水下水道預約維護工程(南港內湖信義區)(第1標) | 1,836 |
| | 101 | 25. (101)雨水下水道人孔調升降工程(南內工區) | 468 |
| | 101 | 26. 101年度雨水下水道預約維護工程(大安中正區)(第1標) | 1,096 |
| | 101 | 27. 101年度雨水下水道預約維護工程(北投工區)(第1標) | 725 |
| | 101 | 28. (101)雨水下水道人孔調升降緊急搶修工程 | 468 |
| | 101 | 29. (101)雨水下水道人孔調升降工程(北投工區) | 468 |
| | 101 | 30. (101)雨水下水道人孔調升降工程(南區) | 468 |
| | 101 | 31. (101)雨水下水道結構修補工程(萬大路、青年路、西園路等次集水分區) | 3,238 |
| 101 | 32. (101)雨水下水道人孔調升降工程(北區) | 468 | |

資料來源：新建工程處、水利工程處。

附註：(1)工程預算包含於人行道、橋梁、道路及公有建築物工程內。

**Table 10. New Construction and Improved of Rainwater Drainage
in May 2012(Cont.)**

| 工程內容 Construction Content | | | 工期 While Constructing | | | 施工進度 Progress | | | | |
|---------------------------------|---------------------------------|----------------------------------|---------------------------|------------------------------|------------------------------|---------------------|---------------------|-----------------------------|-------------------------------|-------------------------------|
| 側溝 Side Ditch (公尺) (m) | 箱涵 Box Culvet (公尺) (m) | 管涵 Pipe Culvet (公尺) (m) | 開工 日期 Start Date | 預定完 工日期 Target Date | 實際完 工日期 Actual Date | 預定 Target (%) | 實際 Actual (%) | 超前 Lead (件) (case) | 符合 Accord (件) (case) | 落後 Arrear (件) (case) |
| - | 62 | - | -- | -- | -- | -- | -- | - | 14 | 1 |
| 截水溝加蓋170m | | | 99.11 | 101.04 | | 100.00 | 95.20 | | | ✓ |
| 預約維護 | | | 100.12 | 101.06 | | 80.00 | 80.00 | | | ✓ |
| 預約維護 | | | 101.03 | 101.12 | | 7.10 | 7.10 | | | ✓ |
| - | 62 | - | 101.03 | 101.07 | | 17.40 | 17.40 | | | ✓ |
| 預約維護 | | | 101.04 | 101.12 | | 5.00 | 5.00 | | | ✓ |
| 預約維護 | | | 101.04 | 101.12 | | 16.00 | 16.00 | | | ✓ |
| 預約維護 | | | 101.04 | 101.12 | | 9.00 | 9.00 | | | ✓ |
| 人孔調升降 | | | 101.04 | 101.12 | | 8.00 | 8.00 | | | ✓ |
| 預約維護 | | | 101.03 | 101.12 | | 10.00 | 10.00 | | | ✓ |
| 預約維護 | | | 101.04 | 101.12 | | 4.50 | 4.50 | | | ✓ |
| 人孔調升降緊急搶修 | | | 101.04 | 101.12 | | 0.50 | 0.50 | | | ✓ |
| 人孔調升降 | | | 101.04 | 101.12 | | 30.00 | 30.00 | | | ✓ |
| 人孔調升降 | | | 101.05 | 101.12 | | 3.00 | 3.00 | | | ✓ |
| 結構修補 | | | 101.05 | 102.01 | | 1.00 | 1.00 | | | ✓ |
| 人孔調升降 | | | 101.05 | 101.12 | | 6.00 | 6.00 | | | ✓ |

Source : New Construction Office, Hydraulic Engineering Office

Note : (1)The project expenditure is included in the sidewalk, bridge, road and public building project expenditure.

表11.5月份臺北市公園綠地新建、改善工程

| 主辦工程機關 Sponsor Institution | 預算年度 Budget Year | 工程名稱 Construction Name | 施工預算 Budget (新臺幣萬元) (N.T.\$ 10,000) | 總面積 Total Area (平方公尺) (m ²) | 土木工程 | | | | | |
|--|---------------------|--|--|--|-----------------------------|-----------------------------|---|--------------|--------------|-----------------------|
| | | | | | 廣場 Plaza | 遊戲地坪 Game area | 園路 人行道 Sidewalk Inside the Park | 座椅 chair | 涼亭 Arbor | 花架 Flower Shelf |
| | | | | | (平方公尺) (m ²) | (平方公尺) (m ²) | (平方公尺) (m ²) | (座) (No.) | (座) (No.) | (處) (No.) |
| | | | | | | | | | | |
| | | 總計 | 42,554 | ... | 3,877 | 2,521 | 11,274 | 142 | 3 | 5 |
| | | 公園處主辦工程計 | 29,912 | ... | 3,877 | 2,030 | 11,234 | 142 | 3 | 5 |
| 公園路燈 工程管理處 Parks and Street Lights Office | 98-101 | 1. 萬華406號廣場新建、古蹟及歷史建築修復再利用工程(100-061) | 7,850 | 8,623 | 1,777 | - | 815 | 26 | - | - |
| | 100 | 2. 文山(景美)21號公園擴建工程墳墓清除案(100-232) | 410 | ... | - | - | - | - | - | - |
| | 100 | 3. 大湖公園環境改造工程一第二期(100-214) | 12,729 | ... | - | - | - | 39 | - | - |
| | 100 | 4. 大湖公園緊急維生取水設備工程(100-215) | 3,988 | ... | - | - | - | - | - | - |
| | 101 | 5. 101年度圓山公園管理所所轄公園整建工程一碧湖成功公園整建工程(101-097) | 305 | ... | 127 | 29 | - | - | - | - |
| | 101 | 6. 101年度青年公園管理所所轄公園整建工程一青年公園蓮花池欄杆等整建工程(101-103) | 159 | ... | - | - | - | - | - | - |
| | 101 | 7. 101本市公園、廣場、園路整平改善工程一青年公園管理所所轄公園園路等改善工程(101-131) | 617 | ... | - | - | 2,184 | - | - | - |
| | 101 | 8. 101年度東南區綠地安全島廣場等土木設施整修工程(101-119) | 282 | ... | - | - | - | 4 | - | 1 |
| | 101 | 9. 101年度南港公園管理所所轄公園整建工程一文山區公園整建工程(101-113) | 320 | ... | - | 345 | 298 | 1 | 1 | - |
| | 101 | 10. 本市防災公園大型告示牌設置工程〈101-154〉 | 22 | ... | - | - | - | - | - | - |

Table 11. New Construction and Improved of Parks in May 2012

| Civil Engineering | | | | | | | 園藝工程 Gardening Engineering | | | 工期 While Constructing | | | 施工進度 Progress | | | | |
|--------------------------------|---------------------------|-----------------------|---------------|-------------------------|-----------------------------------|-----------------|----------------------------------|---------------------|-------------------------|--------------------------|----------------|----------------|------------------|----------|--------|-------------|-------------|
| 欄杆 阻車 | 排水 溝 | 游泳 池 | 園燈 | 兒童 遊具 | 體健 設施 | 球場 (運動 場) | 殘障 坡道 | 舖植 草皮 | 栽植 樹花木 | 開工 日期 | 預定 完工 | 實際 完工 | 預定 進度 | 實際 進度 | 超 前 | 符 合 | 落 後 |
| Baluster Arrestm ent Car | Arran- ge the Drain | Swim- ming Pool | Park Light | Child's Game Tool | Physically healthy facility | Sta- dium | Disabi- lity Ramp | Plant the Sod | Trees and Flowers | Start Date | Target Date | Actual Date | Target | Actual | Lead | Ac- cord | Ar- rear |
| (公尺) | (公尺) | (處) | (座) | (座) | (公尺) | (處) | (座) | (平方 公尺) | (株) | | | | | | (件) | (件) | (件) |
| (m) | (m) | (Lot) | (No.) | (No.) | (m) | (Lot) | (No.) | (m ²) | (No.) | | | | (%) | (%) | (case) | (case) | (case) |
| - | 1,231 | 1 | 37 | 18 | 4 | 7 | 2 | 3,607 | 23,165 | -- | -- | -- | -- | -- | 3 | 24 | 2 |
| - | 1,231 | 1 | 37 | 10 | 4 | 7 | 2 | 3,607 | 23,165 | -- | -- | -- | -- | -- | 3 | 13 | 2 |
| - | 572 | - | 27 | - | - | - | 1 | 2,547 | 22,172 | 100.05 | 101.09 | | 67.59 | 68.09 | ✓ | | |
| - | - | - | - | - | - | - | - | - | - | 101.01 | 101.04 | 停工 | 65.00 | 65.00 | | | |
| - | - | 1 | 10 | - | - | - | - | 863 | 993 | 101.02 | 102.04 | | 0.98 | 1.75 | ✓ | | |
| - | - | - | - | - | - | - | - | 197 | - | 101.02 | 102.04 | | 4.16 | 3.26 | | | ✓ |
| - | - | - | - | 1 | - | - | 1 | - | - | 101.03 | 101.06 | | 84.30 | 84.30 | ✓ | | |
| - | - | - | - | - | - | - | - | - | - | 101.04 | 101.06 | | 75.00 | 75.00 | ✓ | | |
| - | - | - | - | - | - | 3 | - | - | - | 101.04 | 101.06 | | 70.20 | 70.20 | ✓ | | |
| - | - | - | - | - | - | - | - | - | - | 101.05 | 101.06 | | 10.00 | 8.00 | | | ✓ |
| - | 48 | - | - | 1 | 3 | - | - | - | - | 101.04 | 01.07.05 | | 61.00 | 61.00 | ✓ | | |
| - | - | - | - | - | - | - | - | - | - | 101.05 | 101.06 | | 8.00 | 8.00 | ✓ | | |

表11.5月份臺北市公園綠地新建、改善工程(續1)

| 主辦工程機關 Sponsor Institution | 預算年度 Budget Year | 工程名稱 Construction Name | 施工預算 Budget (新臺幣萬元) (N.T.\$ 10,000) | 總面積 Total Area (平方公尺) (m ²) | 土木工程 | | | | | |
|--|---------------------|--|--|--|-----------------------------|-----------------------------|---|--------------|--------------|-----------------------|
| | | | | | 廣場 Plaza | 遊戲地坪 Game area | 園路 人行道 Sidewalk Inside the Park | 座椅 chair | 涼亭 Arbor | 花架 Flower Shelf |
| | | | | | (平方公尺) (m ²) | (平方公尺) (m ²) | (平方公尺) (m ²) | (座) (No.) | (座) (No.) | (處) (No.) |
| | | | | | | | | | | |
| 公園路燈 工程管理 處 Parks and Street Lights Office | 101 | 11. 101年度青年公園管理所所轄公園整建工程一青年公園PU慢跑道等整建工程〈第二期〉(101-138) | 269 | ... | - | 3 | 3,256 | - | - | - |
| | 101 | 12. 101年度西北區綠地安全島廣場等土木設施整修工程〈101-109〉 | 246 | ... | 421 | 202 | - | - | - | 1 |
| | 101 | 13. 101本市公園、廣場、園路整平改善工程一花卉試驗中心園路步道改善工程〈101-122〉 | 398 | ... | - | - | 980 | - | - | - |
| | 101 | 14. 陽明山公園管理所所轄建物整修工程〈101-140〉 | 264 | ... | - | - | - | - | - | - |
| | 101 | 15. 101陽明山公園管理所所轄公園整建工程一士林區公園整建工程(101-133) | 621 | ... | 230 | 1,262 | 1,610 | 25 | - | - |
| | 101 | 16. 101年圓山公園管理所所轄公園整建工程一內湖區公園整建工程(101-157) | 308 | ... | 490 | 189 | - | - | 1 | - |
| | 101 | 17. 101南港公園管理所所轄公園整建工程一南港區公園整建工程(101-143) | 342 | ... | - | - | - | 15 | 1 | 3 |
| | 101 | 18. 101年度青年公園管理所所轄公園整建工程一大安森林公園主軸園路排水系統等改善工程〈第二期〉(101-151) | 458 | ... | 832 | - | 735 | 16 | - | - |
| | 101 | 19. 101陽明山公園管理所所轄公園整建工程一陽明、前山、七星等公園整建工程(101-132) | 325 | ... | - | - | 1,356 | 16 | - | - |

Table 11. New Construction and Improved of Parks in May 2012(Cont. 1)

| Civil Engineering | | | | | | | 園藝工程 Gardening Engineering | | | 工期 While Constructing | | | 施工進度 Progress | | | | |
|-------------------------------|----------------------|------------------|---------------|-------------------------|-----------------------------------|-----------------|----------------------------------|---------------------|-------------------------|--------------------------|----------------|----------------|------------------|----------|--------|-------------|-------------|
| 欄杆 阻車 | 排水 溝 | 游泳 池 | 園燈 | 兒童 遊具 | 體健 設施 | 球場 (運動 場) | 殘障 坡道 | 鋪植 草皮 | 栽植 樹花木 | 開工 日期 | 預定 完工 | 實際 完工 | 預定 進度 | 實際 進度 | 超 前 | 符 合 | 落 後 |
| Baluster Arrestment Car | Arrange the Drain | Swimming Pool | Park Light | Child's Game Tool | Physically healthy facility | Sta- dium | Disabi- lity Ramp | Plant the Sod | Trees and Flowers | Start Date | Target Date | Actual Date | Target | Actual | Lead | Ac- cord | Ar- rear |
| (公尺) | (公尺) | (處) | (座) | (座) | (公尺) | (處) | (座) | (平方 公尺) | (株) | | | | | | (件) | (件) | (件) |
| (m) | (m) | (Lot) | (No.) | (No.) | (m) | (Lot) | (No.) | (m ²) | (No.) | | | | (%) | (%) | (case) | (case) | (case) |
| - | - | - | - | 3 | - | - | - | - | - | 101.05 | 101.06 | | 31.20 | 49.00 | √ | | |
| - | - | - | - | 3 | - | - | - | - | - | 101.05 | 101.07 | | 50.00 | 50.00 | √ | | |
| - | - | - | - | - | - | - | - | - | - | 101.05 | 101.07 | | 5.00 | 5.00 | √ | | |
| - | - | - | - | - | - | - | - | - | - | 101.05 | 101.07 | | 10.00 | 10.00 | √ | | |
| - | 33 | - | - | 2 | - | 2 | - | - | - | 101.05 | 101.07 | | 5.00 | 5.00 | √ | | |
| - | - | - | - | - | 1 | 1 | - | - | - | 101.05 | 101.07 | | 0.10 | 0.10 | √ | | |
| - | - | - | - | - | - | - | - | - | - | 101.05 | 101.08 | | 5.00 | 5.00 | √ | | |
| - | 507 | - | - | - | - | - | - | - | - | 101.05 | 101.08 | | 0.40 | 0.40 | √ | | |
| - | 71 | - | - | - | - | 1 | - | - | - | 101.05 | 101.08 | | 7.00 | 7.00 | √ | | |

表11.5月份臺北市公園綠地新建、改善工程(續2完)

| 主辦工程機關 Sponsor Institution | 預算 年度 Budget Year | 工程名稱 Construction Name | 施工 預算 Budget (新臺幣 萬元) (N.T.\$ 10,000) | 總 面積 Total Area (平方 公尺) (m ²) | 土木工程 | | | | | |
|---|----------------------------|---------------------------|---|---|--|---|--|-----------------------------|-----------------------------|---------------------------------------|
| | | | | | 廣場 Plaza (平方 公尺) (m ²) | 遊戲 地坪 Game area (平方 公尺) (m ²) | 園路 人行道 Sidewalk Inside the Park (平方 公尺) (m ²) | 座椅 chair (座) (No.) | 涼亭 Arbor (座) (No.) | 花架 Flower Shelf (處) (No.) |
| | | | | | | | | | | |
| 水利工程 處 Hydraulic Engineering Office | | 水利處主辦工程計 | 12,643 | ... | - | 491 | 40 | - | - | - |
| | 101 | 20. 101年度北區河濱公園土木預約維護工程 | 1,543 | ... | - | - | - | - | - | - |
| | 100 | 21. 大佳河濱公園第一階段整建工程(第1標) | 491 | ... | - | 140 | 40 | - | - | - |
| | 101 | 22. 大佳河濱公園第一階段整建工程(第2標) | 289 | ... | - | 351 | - | - | - | - |
| | 101 | 23. 101年度北區河濱公園綠化預約維護工程 | 1,547 | ... | - | - | - | - | - | - |
| | 101 | 24. 101年度東區河濱公園綠化預約維護工程 | 1,547 | ... | - | - | - | - | - | - |
| | 101 | 25. 101年度南區河濱公園土木預約維護工程 | 1,543 | ... | - | - | - | - | - | - |
| | 101 | 26. 101年度東區河濱公園土木預約維護工程 | 1,543 | ... | - | - | - | - | - | - |
| | 101 | 27. 101年度全市河濱公園水電設施預約維護工程 | 185 | ... | - | - | - | - | - | - |
| | 101 | 28. 101年度南區河濱公園綠化預約維護工程 | 1,547 | ... | - | - | - | - | - | - |
| | 101 | 29. 101年度園路及水防道路預約維護工程 | 1,446 | ... | - | - | - | - | - | - |
| 101 | 30. 101年度全市河濱公園運動等設施預約維護工程 | 962 | ... | - | - | - | - | - | - | |

資料來源：公園路燈工程管理處、水利工程處。

Table 11. New Construction and Improved of Parks in May 2012(Cont. 2 End)

| Civil Engineering | | | | | | | 園藝工程 Gardening Engineering | | | 工期 While Constructing | | | 施工進度 Progress | | | | |
|-------------------------------|----------------------|-----------------------|---------------|-------------------------|-----------------------------------|-----------------|----------------------------------|---------------------|-------------------------|--------------------------|----------------|----------------|------------------|----------|--------|-------------|-------------|
| 欄杆 阻車 | 排水 溝 | 游泳 池 | 園燈 | 兒童 遊具 | 體健 設施 | 球場 (運動 場) | 殘障 坡道 | 舖植 草皮 | 栽植 樹花木 | 開工 日期 | 預定 完工 | 實際 完工 | 預定 進度 | 實際 進度 | 超 前 | 符 合 | 落 後 |
| Baluster Arrestment Car | Arrange the Drain | Swim- ming Pool | Park Light | Child's Game Tool | Physically healthy facility | Sta- dium | Disabi- lity Ramp | Plant the Sod | Trees and Flowers | Start Date | Target Date | Actual Date | Target | Actual | Lead | Ac- cord | Ar- rear |
| (公尺) | (公尺) | (處) | (座) | (座) | (公尺) | (處) | (座) | (平方 公尺) | (株) | | | | | | (件) | (件) | (件) |
| (m) | (m) | (Lot) | (No.) | (No.) | (m) | (Lot) | (No.) | (m ²) | (No.) | | | | (%) | (%) | (case) | (case) | (case) |
| - | - | - | - | 8 | - | - | - | - | - | - | -- | -- | -- | -- | - | 11 | - |
| - | - | - | - | - | - | - | - | - | - | 100.12 | 101.12 | | 30.00 | 30.00 | | ✓ | |
| - | - | - | - | - | - | - | - | - | - | 101.03 | 101.06 | | 86.90 | 86.90 | | ✓ | |
| - | - | - | - | 8 | - | - | - | - | - | 101.03 | 101.06 | | 63.56 | 63.56 | | ✓ | |
| - | - | - | - | - | - | - | - | - | - | 101.04 | 101.12 | | 25.00 | 25.00 | | ✓ | |
| - | - | - | - | - | - | - | - | - | - | 101.04 | 101.12 | | 9.00 | 9.00 | | ✓ | |
| - | - | - | - | - | - | - | - | - | - | 101.04 | 101.12 | | 28.00 | 28.00 | | ✓ | |
| - | - | - | - | - | - | - | - | - | - | 101.04 | 101.12 | | 40.00 | 40.00 | | ✓ | |
| - | - | - | - | - | - | - | - | - | - | 101.03 | 101.12 | | 69.00 | 69.00 | | ✓ | |
| - | - | - | - | - | - | - | - | - | - | 101.04 | 101.12 | | 35.14 | 35.14 | | ✓ | |
| - | - | - | - | - | - | - | - | - | - | 101.04 | 101.12 | | 28.00 | 28.00 | | ✓ | |
| - | - | - | - | - | - | - | - | - | - | 101.04 | 101.12 | | 23.00 | 23.00 | | ✓ | |

Source : Parks and Street Lights Office, Hydraulic Engineering Office

表12. 5月份污水下水道新建、改善工程

| 主辦工程機關 Sponsor Institution | 預算 年度 Budget Year | 工程名稱 Construction Name | 工程費 Construction Expense (萬元) (10 Thousands) |
|--|------------------------------|--|--|
| 衛生下水道 工程處 Sewage Systems Office | 總 計 | | 476,219 |
| | 94-98 | 1. 大安及文山區分管網工程(96年度考試院附近地區) | 12,730 |
| | 94-98 | 2. 北投及士林區分管網工程(95年度關渡宮附近地區) | 11,370 |
| | 94-98 | 3. 北投及士林區分管網工程(96年度公館路附近地區第一標)——大興街以南區域 | 11,570 |
| | 94-98 | 4. 北投及士林區分管網工程(97年度至善國中附近地區) | 13,536 |
| | 94-98 | 5. 北投及士林區分管網工程(99年度公館路附近地區) | 4,720 |
| | 97-100 | 6. 第2期大同及中山區分管網工程(98年度開口契約) | 3,457 |
| | 97-100 | 7. 第2期大安及文山區分管網工程(99年度開口契約) | 2,999 |
| | 97-99 | 8. 第2期北投及士林區分管網工程(97年度中和街附近地區第二標)——復興高中附近區域 | 15,480 |
| | 97-99 | 9. 第2期北投及士林區分管網工程(97年度桃源國小附近地區) | 10,000 |
| | 97-99 | 10. 第2期北投及士林區分管網工程(97年度關渡國小附近地區) | 9,700 |
| | 97-99 | 11. 第2期北投及士林區分管網工程(99年度中央北路二段、西安街、東華街及天母東路等附近地區) | 4,830 |
| | 97-100 | 12. 第2期松山及信義區分管網工程(98年度永吉國中附近地區) | 6,060 |
| | 97-101 | 13. 第2期南港及內湖區分管網工程(97年度中央研究院附近地區) | 10,492 |
| | 97-101 | 14. 第2期南港及內湖區分管網工程(98年度開口契約) | 2,887 |
| | 97-101 | 15. 第2期南港及內湖區分管網工程(99年度康樂街附近地區) | 3,964 |
| | 97-100 | 16. 第2期萬華及中正區分管網工程(98年度電影主題公園附近地區) | 4,176 |
| | 97-100 | 17. 第2期萬華及中正區分管網工程(98年度開口契約) | 3,330 |
| 100-104 | 18. 第3期大安及文山區分管網工程(100年預約工程) | 2,620 | |

Table 12. New Construction and Improved of Sewers in May 2012

| 工程內容 Project Content | | | | | | | 工期 While Constructing | | | 施工進度 Progress | | | | |
|----------------------|------------------|---------------|----------------|--------------------|-------------------------|---------------------------|-----------------------|----------------|----------------|---------------|--------------|---------------|-------------------|-------------------|
| 主幹管 Trunk | 次幹管 Secondary | 分支管 Branch | 揚水站 Pumping | 人孔 Hand Hole | 清除孔 Cleaning Hole | 截流設 施Dam Facilities | 開工 日期 | 預定 完工 日期 | 實際 完工 日期 | 預定 Target | 實際 Actual | 超前 Lead | 符合 Ac- cord | 落後 Ar- rear |
| (m) | (m) | (m) | (座) No. | (座) No. | (座) No. | (個) No. | Start Date | Target Date | Actual Date | (%) | (%) | (件) (case) | (件) (case) | (件) (case) |
| - | 22 | 206,915 | 2 | 4,462 | - | - | -- | -- | -- | -- | -- | 31 | 33 | 18 |
| - | - | 4,032 | - | 128 | - | - | 97.11 | 101.08 | | 96.00 | 96.00 | | ✓ | |
| - | - | 4,398 | 1 | 124 | - | - | 95.08 | 101.09 | | 55.00 | 55.00 | | ✓ | |
| - | - | 4,065 | - | 127 | - | - | 97.10 | 101.06 | 101.05 | 100.00 | 100.00 | | ✓ | |
| - | - | 2,478 | - | 62 | - | - | 98.01 | 101.05 | | 99.90 | 99.90 | | ✓ | |
| - | - | 1,115 | 1 | 20 | - | - | 100.07 | 101.11 | | 15.00 | 15.00 | | ✓ | |
| - | - | 520 | - | 72 | - | - | 98.07 | 101.06 | | 93.00 | 93.00 | | ✓ | |
| - | - | 370 | - | 35 | - | - | 99.07 | 101.07 | | 92.00 | 92.00 | | ✓ | |
| - | - | 4,569 | - | 92 | - | - | 98.02 | 101.07 | | 96.00 | 98.90 | ✓ | | |
| - | - | 2,976 | - | 78 | - | - | 98.07 | 101.07 | | 98.50 | 99.00 | ✓ | | |
| - | - | 2,976 | - | 78 | - | - | 98.05 | 101.07 | | 92.40 | 92.45 | ✓ | | |
| - | - | 1,847 | - | 49 | - | - | 99.10 | 101.08 | | 80.50 | 83.50 | ✓ | | |
| - | - | 2,811 | - | 73 | - | - | 98.11 | 101.06 | | 99.06 | 99.07 | ✓ | | |
| - | - | 3,553 | - | 99 | - | - | 97.12 | 101.07 | | 99.90 | 99.90 | | ✓ | |
| - | - | - | - | - | - | - | 98.08 | 101.06 | | 75.24 | 75.24 | | ✓ | |
| - | - | 1,010 | - | 22 | - | - | 100.10 | 101.11 | | 37.44 | 36.96 | | | ✓ |
| - | - | 1,595 | - | 41 | - | - | 99.02 | 101.06 | | 92.00 | 92.00 | | ✓ | |
| - | 22 | 230 | - | 14 | - | - | 98.09 | 101.07 | | 87.93 | 87.93 | | ✓ | |
| - | - | 268 | - | 31 | - | - | 100.08 | 101.12 | | 31.00 | 31.00 | | ✓ | |

表12. 5月份污水下水道新建、改善工程(續1)

| 主辦工程機關 Sponsor Institution | 預算年度 Budget Year | 工程名稱 Construction Name | 工程費 Construction Expense (萬元) (10 Thousands) |
|--|--|---|--|
| 衛生下水道 工程處 Sewage Systems Office | 100-104 | 19. 第3期北投及士林區分管網工程(100年預約工程) | 3,030 |
| | 100-104 | 20. 第3期松山及信義區分管網工程(100年預約工程) | 3,050 |
| | 100-104 | 21. 第3期南港及內湖區分管網工程(100年預約工程) | 3,050 |
| | 95-99 | 22. 北投及士林區支管及用戶排水設備工程(98年度天母國小附近地區) | 7,467 |
| | 98-101 | 23. 第2期大同及中山區支管及用戶排水設備工程(98年度大同高中附近地區) | 6,620 |
| | 98-101 | 24. 第2期大同及中山區支管及用戶排水設備工程(98年度中山女高附近地區) | 4,220 |
| | 98-101 | 25. 第2期大同及中山區支管及用戶排水設備工程(98年度迪化公園及中山國小附近地區) | 3,420 |
| | 98-101 | 26. 第2期大同及中山區支管及用戶排水設備工程(99年度大同大學附近地區) | 1,700 |
| | 97-101 | 27. 第2期大安及文山區支管及用戶排水設備工程(98年度力行國小附近地區) | 9,533 |
| | 97-101 | 28. 第2期大安及文山區支管及用戶排水設備工程(98年度延平高中及開平中學附近地區) | 6,409 |
| | 97-101 | 29. 第2期大安及文山區支管及用戶排水設備工程(98年度動物園附近地區) | 11,813 |
| | 97-101 | 30. 第2期大安及文山區支管及用戶排水設備工程(98年度興隆路四段附近地區) | 13,860 |
| | 97-101 | 31. 第2期大安及文山區支管及用戶排水設備工程(99年度開口契約) | 2,846 |
| | 97-101 | 32. 第2期大安及文山區支管及用戶排水設備工程(99年預約工程) | 1,957 |
| 98-102 | 33. 第2期北投及士林區支管及用戶排水設備工程(98年度日僑學校及社中街附近地區) | 7,620 | |
| 98-102 | 34. 第2期北投及士林區支管及用戶排水設備工程(99年度行義路附近) | 5,936 | |

Table 12. New Construction and Improved of Sewers in May 2012
(Cont. 1)

| 工程內容 Construction Content | | | | | | | 工期 While Constructing | | | 施工進度 Progress | | | | |
|---------------------------|------------------|---------------|----------------|--------------------|-------------------------|---------------------------|-----------------------|----------------|----------------|---------------|--------------|---------------|-------------------|-------------------|
| 主幹管 Trunk | 次幹管 Secondary | 分支管 Branch | 揚水站 Pumping | 人孔 Hand Hole | 清除孔 Cleaning Hole | 截流設 施Dam Facilities | 開工 日期 | 預定 完工 日期 | 實際 完工 日期 | 預定 Target | 實際 Actual | 超前 Lead | 符合 Ac- cord | 落後 Ar- rear |
| (m) | (m) | (m) | (座) No. | (座) No. | (座) No. | (個) No. | Start Date | Target Date | Actual Date | (%) | (%) | (件) (case) | (件) (case) | (件) (case) |
| - | - | 462 | - | 34 | - | - | 100.02 | 101.12 | | 35.53 | 35.53 | | ✓ | |
| - | - | 145 | - | 20 | - | - | 100.02 | 101.12 | | 24.43 | 24.43 | | ✓ | |
| - | - | - | - | - | - | - | 100.01 | 101.12 | | 62.00 | 62.00 | | ✓ | |
| - | - | 7,090 | - | 274 | - | - | 99.02 | 102.05 | | 43.50 | 45.00 | ✓ | | |
| - | - | 5,626 | - | 163 | - | - | 99.06 | 101.06 | | 67.45 | 69.50 | ✓ | | |
| - | - | 3,485 | - | 106 | - | - | 99.03 | 101.07 | | 90.00 | 89.00 | | | ✓ |
| - | - | 2,842 | - | 54 | - | - | 99.06 | 101.05 | | 87.00 | 87.50 | ✓ | | |
| - | - | 1,544 | - | 29 | - | - | 100.05 | 101.06 | 停工 | 52.30 | 52.30 | | | |
| - | - | 7,449 | - | - | - | - | 99.03 | 101.08 | | 86.50 | 86.00 | | | ✓ |
| - | - | 5,864 | - | - | - | - | 99.03 | 101.11 | | 70.50 | 69.50 | | | ✓ |
| - | - | 8,976 | - | - | - | - | 99.01 | 101.08 | | 71.20 | 70.74 | | | ✓ |
| - | - | 8,247 | - | - | - | - | 99.01 | 101.09 | | 88.74 | 87.14 | | | ✓ |
| - | - | 2,183 | - | 30 | - | - | 99.06 | 101.09 | | 73.50 | 73.50 | | ✓ | |
| - | - | 1,876 | - | 21 | - | - | 99.11 | 101.09 | | 65.00 | 65.00 | | ✓ | |
| - | - | 8,656 | - | 85 | - | - | 99.10 | 101.08 | | 65.00 | 63.75 | | | ✓ |
| - | - | 5,895 | - | 79 | - | - | 99.08 | 102.03 | | 9.00 | 15.18 | ✓ | | |

表12. 5月份污水下水道新建、改善工程(續2)

| 主辦工程機關 Sponsor Institution | 預算年度 Budget Year | 工程名稱 Construction Name | 工程費 Construction Expense (萬元) (10 Thousands) |
|--|------------------------|--|--|
| 衛生下水道 工程處 Sewage Systems Office | 98-102 | 35. 第2期北投及士林區支管及用戶排水設備工程(99年預約工程) | 2,778 |
| | 98-102 | 36. 第2期北投及士林區支管及用戶排水設備工程(100年度北投國中附近地區) | 4,286 |
| | 98-102 | 37. 第2期北投及士林區支管及用戶排水設備工程(100年度至善路一、二段附近地區) | 7,746 |
| | 98-102 | 38. 第2期北投及士林區支管及用戶排水設備工程(100年度清江國小附近地區) | 5,330 |
| | 98-102 | 39. 第2期北投及士林區支管及用戶排水設備工程(100年預約工程) | 3,233 |
| | 97-100 | 40. 第2期南港及內湖區支管及用戶排水設備工程(97年度大湖山莊街、麗山新村及環山路二段附近地區) | 5,468 |
| | 97-100 | 41. 第2期南港及內湖區支管及用戶排水設備工程(97年度開口契約) | 4,166 |
| | 97-100 | 42. 第2期南港及內湖區支管及用戶排水設備工程(98年度研究院路一段附近地區) | 7,861 |
| | 97-100 | 43. 第2期南港及內湖區支管及用戶排水設備工程(98年度研究院路二段及園區街附近地區) | 7,524 |
| | 97-100 | 44. 第2期南港及內湖區支管及用戶排水設備工程(99年度玉成街附近地區) | 4,306 |
| | 97-100 | 45. 第2期南港及內湖區支管及用戶排水設備工程(99年度明湖國中附近地區) | 4,599 |
| | 97-100 | 46. 第2期南港及內湖區支管及用戶排水設備工程(99年預約工程) | 3,142 |
| | 97-101 | 47. 第2期萬華及中正區支管及用戶排水設備工程(97年度台北護專附近地區) | 11,890 |
| | 97-101 | 48. 第2期萬華及中正區支管及用戶排水設備工程(97年度和平醫院、中正高中及河堤國小附近地區) | 6,570 |
| | 97-101 | 49. 第2期萬華及中正區支管及用戶排水設備工程(97年度螢橋國中附近地區) | 7,770 |

Table 12. New Construction and Improved of Sewers in May 2012
(Cont. 2)

| 工程內容 Construction Content | | | | | | | 工期 While Constructing | | | 施工進度 Progress | | | | |
|---------------------------|------------------|---------------|----------------|--------------------|-------------------------|---------------------------|-----------------------|----------------|----------------|---------------|--------------|---------------|-------------------|-------------------|
| 主幹管 Trunk | 次幹管 Secondary | 分支管 Branch | 揚水站 Pumping | 人孔 Hand Hole | 清除孔 Cleaning Hole | 截流設 施Dam Facilities | 開工 日期 | 預定 完工 日期 | 實際 完工 日期 | 預定 Target | 實際 Actual | 超前 Lead | 符合 Ac- cord | 落後 Ar- rear |
| (m) | (m) | (m) | (座) No. | (座) No. | (座) No. | (個) No. | Start Date | Target Date | Actual Date | (%) | (%) | (件) (case) | (件) (case) | (件) (case) |
| - | - | - | - | - | - | - | 100.01 | 101.06 | | 30.00 | 30.00 | | ✓ | |
| - | - | 4,204 | - | 38 | - | - | 100.12 | 101.11 | | 37.00 | 60.00 | ✓ | | |
| - | - | 7,315 | - | 94 | - | - | 101.01 | 102.06 | | 14.50 | 14.52 | ✓ | | |
| - | - | 5,210 | - | 30 | - | - | 100.12 | 102.06 | | 2.50 | 4.50 | ✓ | | |
| - | - | 885 | - | 27 | - | - | 100.11 | 101.12 | | 15.24 | 15.24 | | ✓ | |
| - | - | 5,692 | - | 65 | - | - | 98.03 | 101.07 | | 96.00 | 95.20 | | | ✓ |
| - | - | 4,146 | - | 47 | - | - | 97.09 | 101.06 | | 94.09 | 94.09 | | ✓ | |
| - | - | 7,347 | - | 343 | - | - | 98.12 | 101.06 | | 95.00 | 96.42 | ✓ | | |
| - | - | 7,099 | - | 343 | - | - | 98.12 | 101.10 | | 93.00 | 93.10 | ✓ | | |
| - | - | 4,282 | - | 50 | - | - | 100.04 | 101.11 | | 98.50 | 99.00 | ✓ | | |
| - | - | 4,383 | - | 50 | - | - | 99.11 | 101.08 | | 58.00 | 56.72 | | | ✓ |
| - | - | - | - | - | - | - | 99.12 | 101.06 | | 59.25 | 59.25 | | ✓ | |
| - | - | 8,825 | - | 272 | - | - | 98.03 | 101.08 | | 85.00 | 85.20 | ✓ | | |
| - | - | 6,238 | - | 135 | - | - | 98.03 | 101.10 | | 60.50 | 61.36 | ✓ | | |
| - | - | 8,052 | - | 62 | - | - | 98.03 | 101.07 | | 83.50 | 83.85 | ✓ | | |

表12. 5月份污水下水道新建、改善工程(續3)

| 主辦工程機關 Sponsor Institution | 預算年度 Budget Year | 工程名稱 Construction Name | 工程費 Construction Expense (萬元) (10 Thousands) |
|-----------------------------------|---------------------|---|---|
| 衛生下水道工程處 Sewage Systems Office | 97-101 | 50. 第2期萬華及中正區支管及用戶排水設備工程(97年度雙園國小、雙園街67巷及莒光派出所附近地區) | 12,958 |
| | 97-101 | 51. 第2期萬華及中正區支管及用戶排水設備工程(98年度電影主題公園附近地區) | 5,054 |
| | 97-101 | 52. 第2期萬華及中正區支管及用戶排水設備工程(99年度福星國小附近地區) | 3,554 |
| | 97-101 | 53. 第2期萬華及中正區支管及用戶排水設備工程(99年度開口契約) | 3,084 |
| | 100-104 | 54. 第3期大安及文山區支管及用戶排水設備工程(100年預約工程) | 2,539 |
| | 100-104 | 55. 第3期松山及信義區支管及用戶排水設備工程(100年預約工程) | 2,957 |
| | 100-104 | 56. 第3期南港及內湖區支管及用戶排水設備工程(100年預約工程) | 3,115 |
| | 97-99 | 57. 忠孝礫間接觸曝氣氧化工程與截流工程(後續工程) | 9,500 |
| | 99 | 58. 三張犁及五分埔分隊部新建工程 | 2,823 |
| | 100 | 59. 迪化、景美污水抽水站及古亭截流站等外牆綠美化整建工程 | 1,270 |
| | 95-100 | 60. 北投及士林區管線更新工程 | 7,832 |
| | 101 | 61. 內湖三期重劃區污水管線更新工程 | 1,980 |
| | 100 | 62. 100年度管線維護預約工程(管線修繕) | 3,317 |
| | 100 | 63. 100年度管線維護預約工程(設施及框蓋維護) | 2,558 |
| | 101 | 64. 101年度管線維護工程第1標(管線清理檢視預約式契約) | 686 |
| | 101 | 65. 101年度管線維護工程第2標(管線清理檢視預約式契約) | 590 |
| | 101 | 66. 101年度管線維護工程第3標(設施及框蓋維護預約式契約) | 2,536 |

Table 12. New Construction and Improved of Sewers in May 2012
(Cont.3)

| 工程內容 Construction Content | | | | | | | 工期 While Constructing | | | 施工進度 Progress | | | | |
|---------------------------|------------------|---------------|----------------|--------------------|-------------------------|---------------------------|-----------------------|----------------|----------------|---------------|--------------|---------------|-------------------|-------------------|
| 主幹管 Trunk | 次幹管 Secondary | 分支管 Branch | 揚水站 Pumping | 人孔 Hand Hole | 清除孔 Cleaning Hole | 截流設 施Dam Facilities | 開工 日期 | 預定 完工 日期 | 實際 完工 日期 | 預定 Target | 實際 Actual | 超前 Lead | 符合 Ac- cord | 落後 Ar- rear |
| (m) | (m) | (m) | (座) No. | (座) No. | (座) No. | (個) No. | Start Date | Target Date | Actual Date | (%) | (%) | (件) (case) | (件) (case) | (件) (case) |
| - | - | 8,906 | - | 195 | - | - | 98.03 | 101.10 | | 71.00 | 70.80 | | | ✓ |
| - | - | 4,134 | - | 247 | - | - | 99.02 | 101.08 | | 57.12 | 55.54 | | | ✓ |
| - | - | 3,905 | - | 226 | - | - | 99.11 | 101.06 | 101.05 | 100.00 | 100.00 | | | ✓ |
| - | - | 4,500 | - | 163 | - | - | 99.07 | 101.06 | | 27.10 | 27.10 | | | ✓ |
| - | - | - | - | - | - | - | 101.03 | 101.12 | | 4.00 | 4.00 | | | ✓ |
| - | - | 2,594 | - | 32 | - | - | 100.01 | 101.12 | | 74.00 | 74.00 | | | ✓ |
| - | - | - | - | - | - | - | 100.11 | 101.12 | | 0.46 | 0.46 | | | ✓ |
| - | - | 44 | - | 3 | - | - | 100.08 | 102.05 | | 63.01 | 63.06 | ✓ | | |
| - | - | - | - | - | - | - | 99.07 | 101.06 | | 96.12 | 97.15 | ✓ | | |
| - | - | - | - | - | - | - | 100.06 | 101.07 | | 58.91 | 60.19 | ✓ | | |
| - | - | - | - | - | - | - | 98.02 | 101.08 | | 84.00 | 85.00 | ✓ | | |
| - | - | - | - | - | - | - | 101.05 | 101.12 | | 1.00 | 1.00 | | | ✓ |
| - | - | - | - | - | - | - | 100.03 | 101.05 | 101.05 | 100.00 | 100.00 | | | ✓ |
| - | - | - | - | - | - | - | 100.05 | 101.05 | 101.05 | 100.00 | 100.00 | | | ✓ |
| - | - | - | - | - | - | - | 101.04 | 101.12 | | 9.64 | 9.64 | | | ✓ |
| - | - | - | - | - | - | - | 101.04 | 101.12 | | 9.09 | 9.09 | | | ✓ |
| - | - | - | - | - | - | - | 101.05 | 101.12 | | 0.01 | 0.01 | | | ✓ |

表12. 5月份污水下水道新建、改善工程(續4完)

| 主辦工程機關 Sponsor Institution | 預算 年度 Budget Year | 工程名稱 Construction Name | 工程費 Construction Expense (萬元) (10 Thousands) |
|--|----------------------------|---|--|
| 衛生下水道 工程處 Sewage Systems Office | 101 | 67. 101年度場站維護工程第1標 | 617 |
| | 99 | 68. 迪化污水處理廠地磅、監視系統及相關工程 | 156 |
| | 100 | 69. 迪化污水處理廠功能提升工程(前處理撈除增設(含隔間除臭)) | 3,867 |
| | 99 | 70. 獅子頭抽水站設備更新汰換工程(機械及空調系統設備) | 10,426 |
| | 99 | 71. 獅子頭抽水站設備更新汰換工程(儀控設備) | 2,800 |
| | 99 | 72. 龍形隧道繞流管工程(緊急發電機含附屬設備及基礎工程) | 13,400 |
| | 99 | 73. 獅子頭抽水站設備更新汰換工程(綜合) | 1,377 |
| | 99 | 74. 迪化抽水站設備更新汰換工程第一標 | 5,958 |
| | 99 | 75. 迪化抽水站設備更新汰換工程第二標 | 12,390 |
| | 99 | 76. 迪化抽水站設備更新汰換工程第三標(迪化抽水站增設緊急發電機工程) | 5,789 |
| | 100 | 77. 緊急應變決策支援系統擴建工程 | 1,800 |
| | 100 | 78. 臺北近郊系統與六堵系統間之污水紓流工程 | 5,758 |
| | 100 | 79. 汐止抽水站增設緊急溢流管線工程 | 992 |
| | 100 | 80. 新莊抽水站上游中永和間截流站附近污水溢流工程 | 428 |
| | 93 | 81. 第二污水處理廠(八里廠)蛋形消化槽及能源回收系統設施整修及功能試車工程 | 10,983 |
| | 99 | 82. 八里污水處理廠污水設備更新工程第2期第3標(電氣工程) | 5,372 |
| | 99 | 83. 八里污水處理廠污水設備更新工程第2期第4標(綜合) | 10,586 |
| | 99 | 84. 八里污水處理廠污水設備更新工程第2期第5標(污泥脫水) | 4,048 |

資料來源：衛生下水道工程處。

Table 12. New Construction and Improved of Sewers in May 2012
(Cont. 4 End)

| 工程內容 Construction Content | | | | | | | 工期 While Constructing | | | 施工進度 Progress | | | | |
|---------------------------|------------------|---------------|----------------|--------------------|-------------------------|---------------------------|-----------------------|----------------|----------------|---------------|--------------|---------------|-------------------|-------------------|
| 主幹管 Trunk | 次幹管 Secondary | 分支管 Branch | 揚水站 Pumping | 人孔 Hand Hole | 清除孔 Cleaning Hole | 截流設 施Dam Facilities | 開工 日期 | 預定 完工 日期 | 實際 完工 日期 | 預定 Target | 實際 Actual | 超前 Lead | 符合 Ac- cord | 落後 Ar- rear |
| (m) | (m) | (m) | (座) No. | (座) No. | (座) No. | (個) No. | Start Date | Target Date | Actual Date | (%) | (%) | (件) (case) | (件) (case) | (件) (case) |
| - | - | - | - | - | - | - | 101.04 | 101.11 | | 0.00 | 0.01 | ✓ | | |
| - | - | - | - | - | - | - | 99.12 | 101.07 | 停工 | 97.82 | 94.22 | | | |
| - | - | - | - | - | - | - | 100.09 | 101.09 | | 27.84 | 27.82 | | | ✓ |
| - | - | - | - | - | - | - | 99.12 | 101.11 | | 91.14 | 91.34 | ✓ | | |
| - | - | - | - | - | - | - | 100.06 | 101.07 | | 90.50 | 90.51 | ✓ | | |
| - | - | - | - | - | - | - | 100.09 | 102.01 | | 9.60 | 8.96 | | | ✓ |
| - | - | - | - | - | - | - | 101.01 | 101.10 | | 26.62 | 26.91 | ✓ | | |
| - | - | - | - | - | - | - | 99.10 | 100.08 | 101.05 | 100.00 | 100.00 | | | ✓ |
| - | - | - | - | - | - | - | 99.12 | 101.06 | | 97.98 | 98.00 | ✓ | | |
| - | - | - | - | - | - | - | 100.08 | 101.09 | | 36.50 | 52.26 | ✓ | | |
| - | - | - | - | - | - | - | 100.06 | 101.06 | | 85.63 | 85.94 | ✓ | | |
| - | - | - | - | - | - | - | 100.10 | 102.03 | | 3.20 | 1.07 | | | ✓ |
| - | - | - | - | - | - | - | 101.01 | 101.10 | | 1.50 | 1.03 | | | ✓ |
| - | - | - | - | - | - | - | 101.01 | 101.09 | | 1.10 | 1.08 | | | ✓ |
| - | - | - | - | - | - | - | 93.07 | 96.06 | 101.05 | 100.00 | 100.00 | | | ✓ |
| - | - | - | - | - | - | - | 99.10 | 101.05 | 101.05 | 100.00 | 100.00 | | | ✓ |
| - | - | - | - | - | - | - | 100.09 | 102.01 | | 4.86 | 4.90 | ✓ | | |
| - | - | - | - | - | - | - | 100.09 | 101.09 | | 5.02 | 29.44 | ✓ | | |

Source : Sewage Systems Office

表13. 5月份治山防災整體治理工程

| 主辦工程機關 Sponsor Institution | 預算年度 Budget Year | 工程名稱 Construction Name | 工程費 Construction Expense (萬元) (10 Thousands) | 工程內容 | | | |
|--|---------------------|--------------------------------------|---|---|--|---|-----------------------------------|
| | | | | 防砂壩 Against Granulated Substance Dam (座) (Set) | 潛壩 Sub-merged Dam (座) (Set) | 丁壩 Spur Dike (座) (Set) | 堤防 Dike (公尺) (m) |
| 大地工程處 Geotechnical Engineering Office | | 總計 | 2,629 | - | - | - | - |
| | 101 | 1. 101年度士林區至善路3段336巷64號旁(萬山煤礦)排水整治工程 | 1,750 | - | - | - | - |
| | 101 | 3. 101年度「內湖區碧山路49至51號旁溪溝整治工程」 | 879 | - | - | - | - |

資料來源：大地工程處。

**Table 13. Watershed Management and Disaster Prevention
in Apr. 2012**

| Project Content | | | | | | | 工期 While Constructing | | | 施工進度 Progress | | | | |
|--------------------|---------------------|----------------|-------------|------------------|---------------------------------|---------------------------------|-----------------------|----------------|----------------|---------------|--------|--------|--------|--------|
| 整流 | 固床工 | 護岸 | 魚道 | 蝕溝 控制 | 崩塌地 處理 | 植生 綠美化 | 開工 日期 | 預定 完工 | 實際 完工 | 預定 | 實際 | 超前 | 符合 | 落後 |
| Rectifi- cation | Groundsill Works | Revet- ment | Fish Way | Gully Control | Protec- tion for collapse | Greening Beautifi- cation | Start Date | Target Date | Actual Date | Target | Actual | Lead | Accord | Arrear |
| (公尺) | (座) | (公尺) | (座) | (公尺) | (公頃) | (平方 公尺) | | | | | | (件) | (件) | (件) |
| (m) | (Set) | (m) | (Set) | (m) | (hectare) | (m ²) | | | | (%) | (%) | (case) | (case) | (case) |

454 62 651 - - - - -- -- -- -- -- 2 - -

454 47 226 - - - - 101.04 101.10 7.27 11.00 ✓

- 15 425 - - - - 101.04 101.10 1.01 1.20 ✓

表14. 臺北市污水下水道用戶接管概況

| 年(月)別 Year (Month) | 當月接管戶數 Number of Connection Household in Each Month | | | | 截至當月底 Accumulated Number | |
|-----------------------|--|---|--|---|-----------------------------|--|
| | 總計 Total | 公共污水 下水道 Public Sani- tary Sewer | 專用污水 下水道 Special Sani- tary Sewer | 建築物污水處理 設施設置戶數 Households of Building Sewage Processing Facilities | 總計 Total a | 公共污水 下水道 Public Sani- tary Sewer b |
| 民國88年1999 | 28 225 | ... | ... | ... | 301 280 | ... |
| 民國89年2000 | 36 246 | ... | ... | ... | 337 526 | ... |
| 民國90年2001 | 33 367 | 28 065 | 1 617 | 3 685 | 370 893 | 345 943 |
| 民國91年2002 | 41 852 | 37 885 | 1 478 | 2 489 | 412 745 | 383 828 |
| 民國92年2003 | 34 718 | 31 928 | 1 684 | 1 106 | 447 463 | 415 756 |
| 民國93年2004 | 39 930 | 37 991 | 1 081 | 858 | 487 393 | 453 747 |
| 民國94年2005 | 47 585 | 44 936 | 1 251 | 1 398 | 534 978 | 498 683 |
| 民國95年2006 | 29 132 | 25 798 | 1 224 | 2 110 | 564 110 | 524 481 |
| 民國96年2007 | 34 430 | 32 513 | -960 | 2 877 | 598 540 | 556 994 |
| 民國97年2008 | 42 775 | 40 010 | 1 172 | 1 593 | 641 315 | 597 004 |
| 民國98年2009 | 34 635 | 33 300 | 216 | 1 119 | 675 950 | 630 304 |
| 民國99年2010 | 41 663 | 40 902 | 163 | 598 | 717 613 | 671 206 |
| 民國100年2011 | 31 993 | 31 237 | 3 | 753 | 749 606 | 702 443 |
| 5月 May | 2 319 | 2 231 | - | 88 | 730 393 | 683 686 |
| 6月 June | 2 022 | 1 867 | - | 155 | 732 415 | 685 553 |
| 7月 July | 2 773 | 2 768 | - | 5 | 735 188 | 688 321 |
| 8月 Aug. | 3 767 | 3 676 | - | 91 | 738 955 | 691 997 |
| 9月 Sep. | 3 463 | 3 432 | - | 31 | 742 418 | 695 429 |
| 10月 Oct. | 2 953 | 2 916 | - | 37 | 745 371 | 698 345 |
| 11月 Nov. | 2 434 | 2 374 | 1 | 59 | 747 805 | 700 719 |
| 12月 Dec. | 1 801 | 1 724 | - | 77 | 749 606 | 702 443 |
| 民國101年2012 | | | | | | |
| 1月 Jan. | 1 381 | 1 256 | - | 125 | 750 987 | 703 699 |
| 2月 Feb. | 1 537 | 1 513 | - | 24 | 752 524 | 705 212 |
| 3月 Mar. | 1 687 | 1 667 | - | 20 | 754 211 | 706 879 |
| 4月 Apr. | 2 190 | 2 184 | - | 6 | 756 401 | 709 063 |
| 5月 May | 2 538 | 2 429 | - | 109 | 758 939 | 711 492 |

資料來源：衛生下水道工程處。

附註：(1) 全市計畫接管總服務戶數665,000戶，係依據84年1月底全市人口數為基準每戶以4人計得。

(2) 計畫用戶接管普及率 $f=(b+c)/665,000*100$ ；門牌數接管普及率 $g=(b+c)/d*100$

戶籍戶數接管普及率 $h=(b+c)/戶籍戶數*100$ (戶籍戶數請參考表15)

(3) 96年清查資料，其中專用污水下水道重複計列2,371戶，於96年接管戶數中扣除，致96年專用下水道用戶當年接管戶數為負值。

(4) 自99年1月起各項普及率超過100%者，以100%表示。

Table 14. General Situation of Household Sewer Connection in Taipei

| 累計接管戶數 of Connection Household | | 門牌數 | 計畫用戶 接管普及率 | 門牌數 接管普及率 | 戶籍戶數 接管普及率 |
|-----------------------------------|--|-------------------|--|--------------------------------|------------------------------------|
| 專用污水 下水道 | 建築物污水處理設 施設置戶數 | No. of Plates | Popularization of Planned Connected Rate | Plate Sewer Connection Rate | Household Sewer Connection Rate |
| Special Sani- tary Sewer c | Households of Building Sewage Processing Facilities | (戶) (No.) d | (%) f | (%) g | (%) h |
| ... | ... | ... | ... | ... | ... |
| ... | ... | ... | ... | ... | ... |
| 21 391 | 3 559 | 943 876 | 55.24 | 38.92 | 41.05 |
| 22 869 | 6 048 | 943 876 | 61.16 | 43.09 | 44.84 |
| 24 553 | 7 154 | 981 847 | 66.21 | 44.84 | 48.14 |
| 25 634 | 8 012 | 988 693 | 72.09 | 48.49 | 51.92 |
| 26 885 | 9 410 | 987 274 | 79.03 | 53.16 | 56.32 |
| 28 109 | 11 520 | 987 274 | 83.10 | 55.97 | 58.70 |
| 27 149 | 14 397 | 1 033 315 | 87.84 | 56.53 | 61.64 |
| 28 321 | 15 990 | 1 035 299 | 94.03 | 60.40 | 65.24 |
| 28 537 | 17 109 | 1 062 320 | 99.07 | 62.02 | 67.96 |
| 28 700 | 17 707 | 1 068 561 | 100.00 | 65.50 | 71.18 |
| 28 703 | 18 460 | 1 076 178 | 100.00 | 67.94 | 73.12 |
| 28 702 | 18 005 | 1 070 795 | 100.00 | 66.53 | 71.99 |
| 28 702 | 18 160 | 1 072 605 | 100.00 | 66.59 | 72.06 |
| 28 702 | 18 165 | 1 073 592 | 100.00 | 66.79 | 72.23 |
| 28 702 | 18 256 | 1 074 056 | 100.00 | 67.10 | 72.44 |
| 28 702 | 18 287 | 1 074 606 | 100.00 | 67.39 | 72.58 |
| 28 702 | 18 324 | 1 074 606 | 100.00 | 67.66 | 72.83 |
| 28 703 | 18 383 | 1 075 489 | 100.00 | 67.82 | 73.01 |
| 28 703 | 18 460 | 1 076 178 | 100.00 | 67.94 | 73.12 |
| 28 703 | 18 585 | 1 076 493 | 100.00 | 68.04 | 73.23 |
| 28 703 | 18 609 | 1 076 374 | 100.00 | 68.18 | 73.34 |
| 28 703 | 18 629 | 1 076 627 | 100.00 | 68.32 | 73.37 |
| 28 703 | 18 635 | 1 077 771 | 100.00 | 68.45 | 73.47 |
| 28 703 | 18 744 | 1 078 205 | 100.00 | 68.65 | 73.56 |

Source : Sewage Systems Office.

Note : (1)The total population to be served by city authority was 665,000 household, which was based on the figures in January 1995 and 4 members for each household.

(2)Popularization of Planned Connected Households $f = (b+c)/d * 100$; Plate Sewer Connection Rate $g = (b+c)/d * 100$
Household Sewer Connection Rate $h = (b+c)/\text{No. of Households} * 100$

(3)In 2007 checks the material, the special-purpose sewage sewer repetition computation 2,371 households, take over control in the household number in 2007 to deduct.

(4)The all kinds of penetration rates greater than 100% have been referred to as 100% since January, 2010.

表15.臺北市公園綠地

面積單位：平方公尺

| 年底及區別 End of Year & District | 公園、綠地、兒童遊樂場、廣場、河濱公園座數、面積 | | | | | |
|---------------------------------|--------------------------|------------|--------------|------------|---------------------|------------|
| | 總計 Grand Total | | 公 園 Parks | | 綠 地 Green Fields | |
| | 座數 No. | 面積 Area | 座數 No. | 面積 Area | 座數 No. | 面積 Area |
| 民國81年底 End of 1992 | 723 | 9 572 476 | 375 | 8 503 346 | 332 | 1 069 114 |
| 民國82年底 End of 1993 | 742 | 9 694 091 | 384 | 8 502 282 | 342 | 1 078 500 |
| 民國83年底 End of 1994 | 764 | 10 405 241 | 401 | 9 210 296 | 347 | 1 081 636 |
| 民國84年底 End of 1995 | 781 | 10 721 839 | 415 | 9 521 970 | 350 | 1 086 560 |
| 民國85年底 End of 1996 | 798 | 11 023 705 | 426 | 9 794 207 | 354 | 1 091 101 |
| 民國86年底 End of 1997 | 832 | 11 084 831 | 434 | 9 823 519 | 379 | 1 119 477 |
| 民國87年底 End of 1998 | 660 | 11 375 178 | 452 | 6 398 546 | 156 | 497 422 |
| 民國88年底 End of 1999 | 683 | 11 765 710 | 463 | 6 628 170 | 168 | 653 065 |
| 民國89年底 End of 2000 | 702 | 12 201 274 | 470 | 6 746 291 | 174 | 690 698 |
| 民國90年底 End of 2001 | 726 | 12 643 384 | 484 | 7 144 069 | 184 | 729 714 |
| 民國91年底 End of 2002 | 745 | 12 723 060 | 496 | 7 210 701 | 188 | 733 779 |
| 民國92年底 End of 2003 | 757 | 12 773 055 | 504 | 7 237 804 | 191 | 743 565 |
| 民國93年底 End of 2004 | 765 | 12 983 800 | 512 | 7 362 764 | 188 | 712 630 |
| 民國94年底 End of 2005 | 773 | 13 098 871 | 518 | 7 421 787 | 190 | 711 236 |
| 民國95年底 End of 2006 | 784 | 13 246 975 | 524 | 7 522 538 | 192 | 712 296 |
| 民國96年底 End of 2007 | 794 | 13 441 988 | 531 | 7 682 047 | 192 | 712 796 |
| 民國97年底 End of 2008 | 804 | 13 525 134 | 536 | 7 773 009 | 195 | 690 415 |
| 民國98年底 End of 2009 | 813 | 13 508 871 | 542 | 7 772 495 | 198 | 673 026 |
| 民國99年底 End of 2010 | 821 | 13 529 929 | 547 | 7 782 650 | 200 | 683 749 |
| 民國100年底 End of 2011 | 833 | 13 643 094 | 551 | 7 898 079 | 206 | 676 185 |
| 民國101年 2012 | | | | | | |
| 5月底 End of Apr. | 836 | 13 655 022 | 554 | 7 920 005 | 206 | 668 463 |
| 松山區 SongShan | 46 | 1 049 567 | 38 | 170 948 | 5 | 5 990 |
| 信義區 XinYi | 80 | 537 642 | 53 | 404 920 | 19 | 45 660 |
| 大安區 DaAn | 66 | 592 526 | 59 | 585 450 | 7 | 7 076 |
| 中山區 ZhongShan | 98 | 1 729 876 | 70 | 797 862 | 23 | 32 235 |
| 中正區 ZhongZheng | 29 | 867 952 | 19 | 567 224 | 2 | 20 720 |
| 大同區 DaTong | 31 | 234 223 | 18 | 113 609 | 5 | 16 418 |
| 萬華區 WanHua | 36 | 1 391 876 | 27 | 298 325 | 1 | 200 |
| 文山區 WenShan | 91 | 2 592 450 | 69 | 2 055 613 | 18 | 23 984 |
| 南港區 NanGang | 52 | 568 911 | 28 | 390 967 | 14 | 74 076 |
| 內湖區 NeiHu | 96 | 1 309 473 | 78 | 767 550 | 11 | 58 732 |
| 士林區 ShiLin | 96 | 1 426 453 | 42 | 752 103 | 44 | 139 083 |
| 北投區 BeiTou | 115 | 1 354 073 | 53 | 1 015 434 | 57 | 244 289 |

資料來源：公園路燈工程管理處。

附註：(1) 87年本局公園處依都市計畫規劃屬性重新整理詮釋都市計畫及非都市計畫公園、綠地、兒童遊樂場、廣場、河濱公園資料，故自87年度起資料無法與以前年度銜接。

(2) 94年本局公園處重新調查並建立行道樹樹籍資料，94年底與93年底資料無法銜接比較。

Table 15. Parks and Green Fields in Taipei

Unit : m²

| Parks、Green Fields、Sport Spots for Children、Plaza & Riverside Parks | | | | | | 行道樹 Roadside Tree 株數 Number | 平均每一市民 享有公園綠地面積 Each Resident is able to Enjoy an Average of Area (m ² /人) (m ² /person) |
|---|---------------|-------------|----------------|-------------------------|------------------|--------------------------------------|--|
| 兒童遊樂場 Sport Spots for Children | | 廣場 Plaza | | 河濱公園 Riverside Parks | | | |
| 座數 No. | 面積 Area | 座數 No. | 面積 Area | 座數 No. | 面積 Area | | |
| ... | ... | 16 | 113 309 | ... | ... | 107 712 | 3.59 |
| ... | ... | 16 | 113 309 | ... | ... | 109 383 | 3.65 |
| ... | ... | 16 | 113 309 | ... | ... | 113 782 | 3.92 |
| ... | ... | 16 | 113 309 | ... | ... | 114 154 | 4.07 |
| ... | ... | 18 | 138 397 | ... | ... | 113 517 | 4.23 |
| ... | ... | 19 | 141 835 | ... | ... | 114 590 | 4.27 |
| 11 | 15 552 | 19 | 128 708 | 22 | 4 334 950 | 113 939 | 4.31 |
| 11 | 15 552 | 19 | 128 501 | 22 | 4 340 422 | 113 458 | 4.45 |
| 11 | 15 552 | 23 | 141 777 | 24 | 4 606 956 | 113 702 | 4.61 |
| 11 | 15 874 | 23 | 146 771 | 24 | 4 606 956 | 113 849 | 4.80 |
| 11 | 15 874 | 26 | 155 750 | 24 | 4 606 956 | 111 716 | 4.82 |
| 11 | 15 874 | 26 | 157 156 | 25 | 4 618 656 | 109 765 | 4.86 |
| 11 | 15 874 | 29 | 174 980 | 25 | 4 717 552 | 104 875 | 4.95 |
| 11 | 16 030 | 29 | 152 429 | 25 | 4 797 389 | 83 758 | 5.01 |
| 11 | 16 030 | 29 | 152 382 | 28 | 4 843 729 | 88 423 | 5.03 |
| 11 | 16 030 | 32 | 173 641 | 28 | 4 857 474 | 87 907 | 5.11 |
| 11 | 16 030 | 34 | 188 206 | 28 | 4 857 474 | 87 948 | 5.16 |
| 10 | 15 080 | 35 | 190 796 | 28 | 4 857 474 | 87 553 | 5.18 |
| 10 | 15 080 | 36 | 190 976 | 28 | 4 857 474 | 88 329 | 5.17 |
| 10 | 15 080 | 38 | 196 276 | 28 | 4 857 474 | 88 269 | 5.15 |
| 10 | 15 080 | 38 | 194 000 | 28 | 4 857 474 | 88 478 | 5.13 |
| 1 | 468 | - | - | 2 | 872 161 | 8 534 | 4.98 |
| - | - | 8 | 87 062 | - | - | 7 158 | 2.37 |
| - | - | - | - | - | - | 13 752 | 1.89 |
| - | - | 2 | 4 246 | 3 | 895 533 | 9 271 | 7.68 |
| - | - | 7 | 46 502 | 1 | 233 506 | 8 149 | 5.37 |
| - | - | 7 | 9 846 | 1 | 94 350 | 2 331 | 1.83 |
| 1 | 1 000 | 2 | 14 671 | 5 | 1 077 680 | 4 108 | 7.27 |
| - | - | - | - | 4 | 512 853 | 4 376 | 9.68 |
| 6 | 11 927 | 2 | 3 941 | 2 | 88 000 | 5 816 | 4.87 |
| - | - | 4 | 5 489 | 3 | 477 702 | 8 546 | 4.72 |
| 1 | 908 | 4 | 10 570 | 5 | 523 789 | 11 032 | 4.96 |
| 1 | 777 | 2 | 11 673 | 2 | 81 900 | 5 405 | 5.35 |

Source : Parks and Street Lights Office

Note : (1) Data were compiled by the Parks and Lights Office of the Public Works Department in accordance with the attributes of various urban development plans. The data covered all parks, green fields, Sport Spots for Children, Plaza and Riverside Parks under the urban development plans and otherwise.

(2) Number of roadside tree has been re-checked in 2005; therefore, the figure differs from the figure at the end of year 2004.

表16.路燈裝設
Table 16. Street Lamps

單位：盞

Unit : Lamp

| 年(月)底別 End of Year(Month) | 現 有 路 燈 Street Lamps | | | | | |
|--|----------------------|----------------------------|---------------------|-------------------------|--------------|--------------|
| | 總計 Grand Total | 水銀燈 Mercury Vapour Lamp | 鈉光燈 Sodium Light | 日光燈 Fluorescent Lamp | LED燈 Lamp | 其他 Others |
| 民國86年底 End of 1997 | 100 729 | 80 143 | 14 760 | 5 646 | - | 180 |
| 民國87年底 End of 1998 | 105 747 | 81 532 | 18 557 | 5 646 | - | 12 |
| 民國88年底 End of 1999 | 109 764 | 83 461 | 20 551 | 5 740 | - | 12 |
| 民國89年底 End of 2000 | 114 213 | 84 114 | 24 347 | 5 740 | - | 12 |
| 民國90年底 End of 2001 | 117 559 | 85 327 | 26 369 | 5 851 | - | 12 |
| 民國91年底 End of 2002 | 124 493 | 84 458 | 32 435 | 7 598 | - | 2 |
| 民國92年底 End of 2003 | 131 044 | 73 680 | 48 415 | 8 865 | - | 84 |
| 民國93年底 End of 2004 | 134 828 | 75 006 | 50 075 | 9 204 | 55 | 488 |
| 民國94年底 End of 2005 | 135 823 | 75 273 | 50 816 | 9 188 | 58 | 488 |
| 民國95年底 End of 2006 | 140 320 | 76 095 | 54 320 | 9 469 | 58 | 378 |
| 民國96年底 End of 2007 | 143 345 | 76 470 | 55 929 | 10 102 | 724 | 120 |
| 民國97年底 End of 2008 | 144 145 | 79 085 | 53 394 | 8 212 | 1 250 | 2 204 |
| 民國98年底 End of 2009 | 145 508 | 79 758 | 54 123 | 8 230 | 1 285 | 2 112 |
| 民國99年底 End of 2010 | 146 791 | 80 198 | 54 966 | 8 230 | 1 285 | 2 112 |
| 民國100年底 End of 2011 | 148 213 | 80 931 | 55 716 | 8 169 | 1 285 | 2 112 |
| 5月底 End of May | 147 094 | 80 494 | 54 973 | 8 230 | 1 285 | 2 112 |
| 6月底 End of June | 147 355 | 80 755 | 54 973 | 8 230 | 1 285 | 2 112 |
| 7月底 End of July | 147 355 | 80 755 | 54 973 | 8 230 | 1 285 | 2 112 |
| 8月底 End of Aug. | 147 369 | 80 755 | 54 987 | 8 230 | 1 285 | 2 112 |
| 9月底 End of Sep. | 147 602 | 80 863 | 55 173 | 8 169 | 1 285 | 2 112 |
| 10月底 End of Oct. | 147 725 | 80 863 | 55 296 | 8 169 | 1 285 | 2 112 |
| 11月底 End of Nov. | 147 981 | 80 931 | 55 484 | 8 169 | 1 285 | 2 112 |
| 12月底 End of Dec. | 148 213 | 80 931 | 55 716 | 8 169 | 1 285 | 2 112 |
| 民國101年 2012 | | | | | | |
| 1月底 End of Jan. | 148 213 | 80 931 | 55 716 | 8 169 | 1 285 | 2 112 |
| 2月底 End of Feb. | 148 261 | 80 403 | 57 138 | 6 897 | 1 696 | 2 127 |
| 3月底 End of Mar. | 148 393 | 80 430 | 57 204 | 6 936 | 1 696 | 2 127 |
| 4月底 End of Apr. | 148 406 | 80 548 | 57 138 | 6 897 | 1 696 | 2 127 |
| 5月底 End of May | 149 049 | 78 639 | 57 181 | 6 897 | 1 897 | 4 435 |
| 101年5月較100年5月增減% Comparison with Last Year (month) Rate of Increase(%) | 1.33 | - 2.30 | 4.02 | - 16.20 | 47.63 | 109.99 |

資料來源：公園路燈工程管理處。

附註：(1) 本表以臺灣電力公司供電之盞數計列。

(2) 本表數字包含其他單位裝設後移交公園處維護之數字。

Source : Parks and Street Lights Office

Note : (1) This form counts and counts arranging with one that Taiwan Power Company supplies power.

(2) This form figure includes other units' transferring the figure maintained in park place after installing .

表17.臺北市親山步道
Table 17. Hiking Trails in Taipei

長度單位：公里

Unit : Km

| 行政區 District | 親山步道名稱 Name of Hiking Trail | 步道起點 Beginning of Hiking Trail | 平面長度 Stranght Length | 全線長度 Entire Length |
|-------------------|--|-----------------------------------|----------------------------|--------------------------|
| 長度總計 Total | | -- | 61.0 | 100.8 |
| 北投 BeiTou | 關渡親山步道 Guandu Hiking Trail | 關渡國小 | 3.3 | 4.6 |
| | 忠義山親山步道 Zhongyishan Hiking Trail | 行天宮後門 | 2.1 | 3.8 |
| | 貴子坑親山步道 Guizikeng Hiking Trail | 水保教學園區 | 2.4 | 7.0 |
| | 中正山親山步道 Zhongzhengshan Hiking Trail | 立祥商店 | 3.3 | 6.9 |
| | 軍艦岩親山步道 Junjianyan Hiking Trail | 陽明大學 | 3.0 | 5.7 |
| 士林 ShiLin | 天母古道親山步道 Old Tianmu Hiking Trail | 中山北路7段232巷 | 2.6 | 3.4 |
| | 坪頂古圳親山步道 Pingding Ancient Canal Hiking Trail | 至善路3段370巷29號 | 1.3 | 3.2 |
| | 大崙頭尾山親山步道 Daluntoushan and Dalunweishan Hiking Trail | 碧溪產業道路森林步道口 | 3.6 | 5.4 |
| 中山 ZhongShan | 劍潭山親山步道 Jiantanshan Hiking Trail | 劍潭風景區牌樓 | 2.7 | 3.3 |
| 內湖 NeiHu | 金面山親山步道 Jinmianshan Hiking Trail | 內湖路三段登山口 | 2.3 | 3.0 |
| | 忠勇山、鯉魚山親山步道 Zhongyongshan and Liyu(Carp)shan Hiking Trail | 鯉魚山登山口葉氏祖廟下方 | 2.5 | 4.8 |
| | 白鷺鷥山、明舉山、康樂山親山步道 Bailuse, Mingju and Kangleshan Bridge Entrance Hiking Trail | 金湖路268號登山口 | 4.8 | 6.2 |
| 南港 NanGang | 更寮古道親山步道 Old Genliao Hiking Trail | 舊莊街2段122巷口 | 3.7 | 4.6 |
| | 南港山縱走親山步道 Nangangshan Hiking Trail | 中華技術學院後門 | 6.3 | 6.8 |
| | 麗山橋口親山步道 Lishan Bridge Entrance Hiking Trail | 北興宮登山口 | 1.9 | 4.1 |
| 信義 XinYi | 虎山親山步道 Hushan Hiking Trail | 慈惠堂虎山溪步道口 | 2.5 | 3.9 |
| | 象山親山步道 Xiangshan Hiking Trail | 靈雲宮登山口 | 1.5 | 2.3 |
| 文山 WenShan | 仙跡岩親山步道 Xianjiyan Hiking Trail | 景興路243巷牌樓 | 3.2 | 5.7 |
| | 指南宮貓空親山步道 Zhinangong Maokong Hiking Trail | 指南路3段33巷 | 3.7 | 6.4 |
| | 指南茶路親山步道 Zhinanchalu Hiking Trail | 指南國小登山口 | 4.3 | 9.7 |

資料來源：大地工程處。

Source : Geotechnical Engineering Office

表18.臺灣地區營造工程物價指數

公式：採用拉式公式之變式

| 年(月)別 | 總指數 | 水泥及其製品類 | 砂石及級配類 | 磚瓦瓷類 | 金屬製品類 | 木材及其製品類 |
|--------------------------|---------------|---------------------------|----------------------|----------------|----------------|---------------------------|
| Year (Month) | General Index | Cement & Related Products | Sand & Crashed Stone | Bricks & Tiles | Metal Products | Timber & Related Products |
| 項數 No of Items | 108 | 6 | 3 | 5 | 19 | 5 |
| 權數(千分比) Weights | 1,000.00 | 160.46 | 22.35 | 10.73 | 213.71 | 23.28 |
| 定 基 指 數 (基期：民國95年平均=100) | | | | | | |
| 民國95年 2006 | 100.00 | 100.00 | 100.00 | 100.00 | 100.00 | 100.00 |
| 民國96年 2007 | 109.00 | 108.24 | 117.36 | 103.33 | 119.46 | 109.70 |
| 民國97年 2008 | 124.25 | 117.33 | 132.34 | 112.60 | 158.57 | 108.71 |
| 民國98年 2009 | 113.24 | 111.90 | 119.40 | 111.80 | 111.13 | 104.53 |
| 民國99年 2010 | 116.86 | 100.86 | 107.08 | 109.59 | 127.10 | 120.12 |
| 民國100年 2011 | 120.75 | 100.38 | 103.77 | 111.93 | 136.40 | 133.21 |
| 5月 May | 120.80 | 100.20 | 102.24 | 111.58 | 136.12 | 138.29 |
| 6月 June | 120.91 | 100.23 | 103.37 | 112.26 | 135.93 | 137.85 |
| 7月 July | 120.86 | 100.39 | 103.82 | 113.06 | 135.58 | 136.76 |
| 8月 Aug. | 121.15 | 100.55 | 103.73 | 113.09 | 136.81 | 134.43 |
| 9月 Sep. | 121.38 | 100.68 | 103.47 | 113.10 | 138.21 | 132.43 |
| 10月 Oct. | 121.51 | 101.55 | 106.07 | 113.49 | 137.08 | 133.01 |
| 11月 Nov. | 120.71 | 102.39 | 106.30 | 113.82 | 133.11 | 132.63 |
| 12月 Dec. | 121.04 | 102.65 | 106.35 | 113.82 | 133.83 | 132.56 |
| 民國101年 2012 | | | | | | |
| 1月 Jan. | 121.35 | 103.00 | 106.19 | 113.63 | 134.67 | 132.58 |
| 2月 Feb. | 121.57 | 103.32 | 106.26 | 113.63 | 134.82 | 132.47 |
| 3月 Mar. | 121.95 | 103.43 | 106.65 | 114.49 | 135.72 | 130.81 |
| 4月 Apr. | 123.15 | 104.24 | 106.71 | 116.68 | 137.55 | 131.33 |
| 5月 May | 123.52 | 105.77 | 107.32 | 117.58 | 136.42 | 131.37 |
| 環 比 指 數 (基期：上月或上年=100) | | | | | | |
| 民國95年 2006 | 107.25 | 108.11 | 122.84 | 105.27 | 105.87 | 108.75 |
| 民國96年 2007 | 109.00 | 108.24 | 117.36 | 103.33 | 119.46 | 109.70 |
| 民國97年 2008 | 113.99 | 108.39 | 112.77 | 108.97 | 132.74 | 99.09 |
| 民國98年 2009 | 91.14 | 95.37 | 90.22 | 99.29 | 70.08 | 96.16 |
| 民國99年 2010 | 103.20 | 90.13 | 89.68 | 98.02 | 114.37 | 114.91 |
| 民國100年 2011 | 103.33 | 99.52 | 96.91 | 102.14 | 107.32 | 110.90 |
| 5月 May | 100.12 | 100.61 | 100.26 | 100.41 | 99.11 | 101.05 |
| 6月 June | 100.09 | 100.03 | 101.11 | 100.61 | 99.86 | 99.68 |
| 7月 July | 99.96 | 100.16 | 100.44 | 100.71 | 99.74 | 99.21 |
| 8月 Aug. | 100.24 | 100.16 | 99.91 | 100.03 | 100.91 | 98.30 |
| 9月 Sep. | 100.19 | 100.13 | 99.75 | 100.01 | 101.02 | 98.51 |
| 10月 Oct. | 100.11 | 100.86 | 102.51 | 100.34 | 99.18 | 100.44 |
| 11月 Nov. | 99.34 | 100.83 | 100.22 | 100.29 | 97.10 | 99.71 |
| 12月 Dec. | 100.27 | 100.25 | 100.05 | 100.00 | 100.54 | 99.95 |
| 民國101年 2012 | | | | | | |
| 1月 Jan. | 100.26 | 100.34 | 99.85 | 99.83 | 100.63 | 100.02 |
| 2月 Feb. | 100.18 | 100.31 | 100.07 | 100.00 | 100.11 | 99.92 |
| 3月 Mar. | 100.31 | 100.11 | 100.37 | 100.76 | 100.67 | 98.75 |
| 4月 Apr. | 100.98 | 100.78 | 100.06 | 101.91 | 101.35 | 100.40 |
| 5月 May | 100.30 | 101.47 | 100.57 | 100.77 | 99.18 | 100.03 |

資料來源：中華民國臺灣地區物價統計月報。

Table 18. Indices of Construction Cost in Taiwan Area

Formula : Laspeyres's Formula

| 塑膠製品類 Plastic Products | 油漆塗裝類 Paints | 電梯與電器用品類 Elevator & Electrical Apparatus | 瀝青及其製品類 Asphalt & Related Products | 雜項材料類 Miscellaneous Products | 勞務類 Services |
|--|-----------------|--|--|------------------------------------|-----------------|
| 6 | 3 | 13 | 2 | 14 | 32 |
| 8.73 | 5.17 | 66.00 | 54.56 | 52.71 | 382.30 |
| Fixed Index (Base Period : 2006 = 100) | | | | | |
| 100.00 | 100.00 | 100.00 | 100.00 | 100.00 | 100.00 |
| 103.64 | 105.80 | 107.68 | 107.44 | 105.11 | 101.60 |
| 109.28 | 115.84 | 113.36 | 145.03 | 119.30 | 104.10 |
| 109.53 | 118.31 | 110.22 | 153.95 | 122.12 | 104.47 |
| 118.81 | 122.64 | 117.35 | 170.38 | 124.92 | 105.06 |
| 126.31 | 136.50 | 124.23 | 176.23 | 129.71 | 106.37 |
| 129.91 | 135.83 | 125.52 | 175.53 | 129.87 | 106.32 |
| 130.21 | 136.20 | 124.49 | 178.72 | 129.95 | 106.33 |
| 127.33 | 136.20 | 124.69 | 178.74 | 130.10 | 106.36 |
| 128.61 | 136.14 | 125.74 | 178.47 | 130.23 | 106.32 |
| 128.26 | 139.80 | 124.73 | 178.47 | 130.50 | 106.30 |
| 126.51 | 139.86 | 123.40 | 178.47 | 130.66 | 106.94 |
| 123.64 | 139.80 | 121.89 | 178.47 | 131.67 | 106.96 |
| 123.61 | 142.11 | 122.35 | 178.47 | 131.63 | 107.17 |
| 126.55 | 142.11 | 122.40 | 178.47 | 131.55 | 107.31 |
| 128.59 | 142.67 | 123.30 | 178.47 | 132.11 | 107.38 |
| 130.16 | 142.67 | 124.19 | 179.71 | 132.57 | 107.43 |
| 131.79 | 142.67 | 124.37 | 188.36 | 133.90 | 107.56 |
| 133.27 | 142.67 | 124.26 | 191.48 | 134.29 | 107.94 |
| Link Index (Base Period : Last Year (Month) = 100) | | | | | |
| 105.82 | 104.22 | 114.36 | 121.54 | 104.49 | 102.39 |
| 103.64 | 105.80 | 107.68 | 107.44 | 105.11 | 101.60 |
| 105.44 | 109.48 | 105.27 | 134.98 | 113.50 | 102.46 |
| 100.23 | 102.14 | 97.23 | 106.15 | 102.36 | 100.35 |
| 108.47 | 103.66 | 106.47 | 110.67 | 102.29 | 100.56 |
| 106.31 | 111.30 | 105.86 | 103.43 | 103.83 | 101.25 |
| 101.52 | 100.51 | 99.77 | 101.73 | 100.83 | 100.08 |
| 100.23 | 100.27 | 99.18 | 101.82 | 100.06 | 100.01 |
| 97.79 | 100.00 | 100.16 | 100.01 | 100.12 | 100.03 |
| 101.01 | 99.96 | 100.84 | 99.85 | 100.10 | 99.96 |
| 99.73 | 102.69 | 99.20 | 100.00 | 100.21 | 99.98 |
| 98.64 | 100.04 | 98.93 | 100.00 | 100.12 | 100.60 |
| 97.73 | 99.96 | 98.78 | 100.00 | 100.77 | 100.02 |
| 99.98 | 101.65 | 100.38 | 100.00 | 99.97 | 100.20 |
| 102.38 | 100.00 | 100.04 | 100.00 | 99.94 | 100.13 |
| 101.61 | 100.39 | 100.74 | 100.00 | 100.43 | 100.07 |
| 101.22 | 100.00 | 100.72 | 100.69 | 100.35 | 100.05 |
| 101.25 | 100.00 | 100.14 | 104.81 | 101.00 | 100.12 |
| 101.12 | 100.00 | 99.91 | 101.66 | 100.29 | 100.35 |

Source : Commodity-Price Statistics Monthly, Taiwan Area, the Republic of China

表19. 臺北市營造工程物價基本分類指數

公式：價比基期值加權算術平均式

| 年(月)別 | 總指數 | 水泥及其製品類 | 砂石及級配類 | 磚瓦瓷類 | 金屬製品類 | 木材及其製品類 |
|--------------------------|---------------|---------------------------|----------------------|----------------|----------------|---------------------------|
| Year (Month) | General Index | Cement & Related Products | Sand & Crashed Stone | Bricks & Tiles | Metal Products | Timber & Related Products |
| 項數 No of Items | 108 | 6 | 3 | 5 | 19 | 5 |
| 權數 (千分比) Weights | 1,000.00 | 160.46 | 22.35 | 10.73 | 213.71 | 23.28 |
| 定 基 指 數 (基期：民國95年平均=100) | | | | | | |
| 民國95年 2006 | 100.00 | 100.00 | 100.00 | 100.00 | 100.00 | 100.00 |
| 民國96年 2007 | 108.22 | 107.47 | 111.31 | 103.06 | 119.59 | 101.24 |
| 民國97年 2008 | 123.09 | 116.10 | 121.92 | 109.70 | 158.03 | 104.48 |
| 民國98年 2009 | 113.26 | 111.61 | 108.76 | 111.71 | 112.76 | 100.05 |
| 民國99年 2010 | 116.42 | 101.51 | 107.86 | 108.94 | 126.06 | 110.11 |
| 民國100年 2011 | 119.70 | 100.04 | 107.31 | 110.03 | 134.95 | 115.98 |
| 5月 May | 119.59 | 100.12 | 108.29 | 109.53 | 134.90 | 118.33 |
| 6月 June | 119.66 | 100.12 | 108.29 | 110.46 | 134.51 | 118.56 |
| 7月 July | 119.60 | 100.12 | 107.81 | 110.46 | 134.21 | 118.63 |
| 8月 Aug. | 119.90 | 100.08 | 107.57 | 110.46 | 135.29 | 116.93 |
| 9月 Sep. | 119.96 | 100.06 | 106.48 | 110.46 | 136.43 | 114.54 |
| 10月 Oct. | 120.58 | 100.55 | 105.39 | 110.46 | 135.34 | 114.47 |
| 11月 Nov. | 119.68 | 100.76 | 105.39 | 110.46 | 131.78 | 114.47 |
| 12月 Dec. | 119.98 | 100.76 | 105.39 | 110.46 | 132.33 | 114.47 |
| 民國101年 2012 | | | | | | |
| 1月 Jan. | 120.27 | 101.24 | 105.39 | 110.46 | 132.94 | 114.47 |
| 2月 Feb. | 120.47 | 101.32 | 105.39 | 110.46 | 133.26 | 114.69 |
| 3月 Mar. | 120.78 | 101.32 | 105.39 | 110.46 | 134.27 | 110.95 |
| 4月 Apr. | 121.67 | 101.97 | 105.39 | 114.33 | 135.55 | 112.08 |
| 5月 May | 122.19 | 103.17 | 106.75 | 114.79 | 134.61 | 112.08 |
| 環 比 指 數 (基期：上月或上年=100) | | | | | | |
| 民國95年 2006 | 105.97 | 109.39 | 109.41 | 103.91 | 106.83 | 103.00 |
| 民國96年 2007 | 108.22 | 107.47 | 111.31 | 103.06 | 119.59 | 101.24 |
| 民國97年 2008 | 113.74 | 108.02 | 109.53 | 106.44 | 132.15 | 103.20 |
| 民國98年 2009 | 92.01 | 96.13 | 89.21 | 101.83 | 71.35 | 95.76 |
| 民國99年 2010 | 102.79 | 90.95 | 99.17 | 97.52 | 111.79 | 110.05 |
| 民國100年 2011 | 102.82 | 98.55 | 99.49 | 101.00 | 107.05 | 105.33 |
| 5月 May | 99.83 | 100.00 | 100.00 | 100.00 | 98.73 | 100.01 |
| 6月 June | 100.06 | 100.00 | 100.00 | 100.85 | 99.71 | 100.19 |
| 7月 July | 99.95 | 100.00 | 99.56 | 100.00 | 99.78 | 100.06 |
| 8月 Aug. | 100.25 | 99.96 | 99.78 | 100.00 | 100.80 | 98.57 |
| 9月 Sep. | 100.05 | 99.98 | 98.99 | 100.00 | 100.84 | 97.96 |
| 10月 Oct. | 100.52 | 100.49 | 98.98 | 100.00 | 99.20 | 99.94 |
| 11月 Nov. | 99.25 | 100.21 | 100.00 | 100.00 | 97.37 | 100.00 |
| 12月 Dec. | 100.25 | 100.00 | 100.00 | 100.00 | 100.42 | 100.00 |
| 民國101年 2012 | | | | | | |
| 1月 Jan. | 100.24 | 100.48 | 100.00 | 100.00 | 100.46 | 100.00 |
| 2月 Feb. | 100.17 | 100.08 | 100.00 | 100.00 | 100.24 | 100.19 |
| 3月 Mar. | 100.26 | 100.00 | 100.00 | 100.00 | 100.76 | 96.74 |
| 4月 Apr. | 100.74 | 100.64 | 100.00 | 103.50 | 100.95 | 101.02 |
| 5月 May | 100.43 | 101.18 | 101.29 | 100.40 | 99.31 | 100.00 |

資料來源：中華民國臺北市物價統計月報。

Table 19. Indices of Construction Cost in Taipei

| 塑膠製品類 Plastic Products | 油漆塗裝類 Paints | 電梯與電器用品類 Elevator & Electrical Apparatus | 瀝青及其製品類 Asphalt & Related Products | 雜項材料類 Miscellaneous Products | 勞務類 Services |
|--|-----------------|--|--|------------------------------------|-----------------|
| 6 | 3 | 13 | 2 | 14 | 32 |
| 8.73 | 5.17 | 66.00 | 54.56 | 52.71 | 382.30 |
| Fixed Index (Base Period : 2006 = 100) | | | | | |
| 100.00 | 100.00 | 100.00 | 100.00 | 100.00 | 100.00 |
| 101.73 | 100.99 | 105.28 | 107.69 | 103.29 | 101.27 |
| 104.71 | 109.70 | 108.66 | 150.85 | 113.00 | 103.79 |
| 105.54 | 114.29 | 103.41 | 177.37 | 117.41 | 103.21 |
| 113.23 | 116.33 | 107.61 | 202.12 | 118.09 | 103.08 |
| 122.10 | 125.16 | 111.32 | 207.51 | 120.32 | 104.78 |
| 125.70 | 125.37 | 112.51 | 206.42 | 119.90 | 104.21 |
| 125.83 | 125.85 | 111.59 | 210.00 | 120.34 | 104.15 |
| 123.77 | 125.85 | 111.78 | 210.00 | 120.72 | 104.15 |
| 124.57 | 125.85 | 112.75 | 210.00 | 121.23 | 104.19 |
| 124.98 | 125.85 | 111.70 | 210.00 | 121.20 | 104.10 |
| 123.03 | 125.85 | 110.35 | 210.00 | 121.20 | 106.45 |
| 119.83 | 125.85 | 108.49 | 210.00 | 121.26 | 106.45 |
| 119.83 | 125.85 | 108.96 | 210.00 | 121.37 | 106.80 |
| 122.21 | 125.85 | 108.96 | 210.00 | 121.17 | 106.98 |
| 123.77 | 127.97 | 109.99 | 210.00 | 121.19 | 107.03 |
| 125.83 | 127.97 | 111.22 | 210.00 | 121.38 | 107.20 |
| 127.37 | 127.97 | 111.35 | 216.12 | 122.53 | 107.24 |
| 128.40 | 127.97 | 111.55 | 220.29 | 123.77 | 107.70 |
| Link Index (Base Period : Last Year (Month) = 100) | | | | | |
| 106.48 | 99.44 | 116.53 | 113.17 | 101.70 | 101.19 |
| 101.73 | 100.99 | 105.28 | 107.69 | 103.29 | 101.27 |
| 102.93 | 108.63 | 103.21 | 140.07 | 109.39 | 102.49 |
| 100.79 | 104.18 | 95.17 | 117.58 | 103.91 | 99.44 |
| 107.29 | 101.79 | 104.06 | 113.95 | 100.57 | 99.88 |
| 107.83 | 107.59 | 103.45 | 102.67 | 101.89 | 101.65 |
| 100.58 | 100.18 | 100.13 | 101.48 | 100.42 | 99.92 |
| 100.10 | 100.38 | 99.18 | 101.73 | 100.37 | 99.94 |
| 98.36 | 100.00 | 100.17 | 100.00 | 100.32 | 100.00 |
| 100.65 | 100.00 | 100.87 | 100.00 | 100.42 | 100.04 |
| 100.33 | 100.00 | 99.07 | 100.00 | 99.98 | 99.91 |
| 98.44 | 100.00 | 98.79 | 100.00 | 100.00 | 102.26 |
| 97.40 | 100.00 | 98.31 | 100.00 | 100.05 | 100.00 |
| 100.00 | 100.00 | 100.43 | 100.00 | 100.09 | 100.33 |
| 101.99 | 100.00 | 100.00 | 100.00 | 99.84 | 100.17 |
| 101.28 | 101.68 | 100.95 | 100.00 | 100.02 | 100.05 |
| 101.66 | 100.00 | 101.12 | 100.00 | 100.16 | 100.16 |
| 101.22 | 100.00 | 100.12 | 102.91 | 100.95 | 100.04 |
| 100.81 | 100.00 | 100.18 | 101.93 | 101.01 | 100.43 |

Source : Commodity-Price Statistics Monthly, Taipei City

表20.臺北市土地人口概況

Table 20. Land and Population in Taipei

| 年(月)底別 End of Year(Month) | 土地面積 Land (平方公里) (Km ²) | 戶籍戶數 No. of Households (戶) (No.) | 總人口(人) Population (person) | | | 人口密度 Density (每平方公里 人數) (Per km ²) |
|------------------------------|--|--|-------------------------------|-----------|-------------|--|
| | | | 合計 Total | 男 Male | 女 Female | |
| 民國84年底 End of 1995 | 271.7997 | 838 465 | 2 632 863 | 1 317 406 | 1 315 457 | 9 687 |
| 民國85年底 End of 1996 | 271.7997 | 847 354 | 2 605 374 | 1 302 249 | 1 303 125 | 9 586 |
| 民國86年底 End of 1997 | 271.7997 | 854 132 | 2 598 493 | 1 295 637 | 1 302 856 | 9 560 |
| 民國87年底 End of 1998 | 271.7997 | 869 803 | 2 639 939 | 1 311 789 | 1 328 150 | 9 712 |
| 民國88年底 End of 1999 | 271.7997 | 879 156 | 2 641 312 | 1 309 434 | 1 331 878 | 9 718 |
| 民國89年底 End of 2000 | 271.7997 | 888 560 | 2 646 474 | 1 309 308 | 1 337 166 | 9 737 |
| 民國90年底 End of 2001 | 271.7997 | 894 763 | 2 633 802 | 1 300 179 | 1 333 623 | 9 690 |
| 民國91年底 End of 2002 | 271.7997 | 906 988 | 2 641 856 | 1 301 458 | 1 340 398 | 9 720 |
| 民國92年底 End of 2003 | 271.7997 | 914 716 | 2 627 138 | 1 291 742 | 1 335 396 | 9 666 |
| 民國93年底 End of 2004 | 271.7997 | 923 325 | 2 622 472 | 1 286 303 | 1 336 169 | 9 649 |
| 民國94年底 End of 2005 | 271.7997 | 933 110 | 2 616 375 | 1 279 513 | 1 336 862 | 9 626 |
| 民國95年底 End of 2006 | 271.7997 | 941 317 | 2 632 242 | 1 282 691 | 1 349 551 | 9 684 |
| 民國96年底 End of 2007 | 271.7997 | 947 745 | 2 629 269 | 1 277 556 | 1 351 713 | 9 674 |
| 民國97年底 End of 2008 | 271.7997 | 958 433 | 2 622 923 | 1 270 948 | 1 351 975 | 9 650 |
| 民國98年底 End of 2009 | 271.7997 | 969 418 | 2 607 428 | 1 260 450 | 1 346 978 | 9 593 |
| 民國99年底 End of 2010 | 271.7997 | 983 237 | 2 618 772 | 1 262 554 | 1 356 218 | 9 635 |
| 民國100年 2011 | | | | | | |
| 5月底 End of May | 271.7997 | 989 544 | 2 633 044 | 1 268 856 | 1 364 188 | 9 687 |
| 6月底 End of June | 271.7997 | 991 169 | 2 635 766 | 1 269 999 | 1 365 767 | 9 697 |
| 7月底 End of July | 271.7997 | 992 657 | 2 637 866 | 1 270 843 | 1 367 023 | 9 705 |
| 8月底 End of Aug. | 271.7997 | 994 840 | 2 639 064 | 1 271 417 | 1 367 647 | 9 710 |
| 9月底 End of Sep. | 271.7997 | 997 735 | 2 640 099 | 1 271 879 | 1 368 220 | 9 713 |
| 10月底 End of Oct. | 271.7997 | 998 283 | 2 643 136 | 1 273 131 | 1 370 005 | 9 725 |
| 11月底 End of Nov. | 271.7997 | 999 072 | 2 647 122 | 1 274 740 | 1 372 382 | 9 739 |
| 12月底 End of Dec. | 271.7997 | 999 879 | 2 650 968 | 1 276 343 | 1 374 625 | 9 753 |
| 民國101年 2012 | | | | | | |
| 1月底 End of Jan. | 271.7997 | 1 000 093 | 2 652 959 | 1 277 071 | 1 375 888 | 9 761 |
| 2月底 End of Feb. | 271.7997 | 1 000 766 | 2 653 948 | 1 277 560 | 1 376 388 | 9 764 |
| 3月底 End of Mar. | 271.7997 | 1 002 545 | 2 656 512 | 1 278 723 | 1 377 789 | 9 774 |
| 4月底 End of Apr. | 271.7997 | 1 004 142 | 2 658 685 | 1 279 554 | 1 379 131 | 9 782 |
| 5月底 End of May | 271.7997 | 1 006 200 | 2 661 017 | 1 280 457 | 1 380 560 | 9 790 |

資料來源：本府地政處、民政局。

Source : Department of Land & Department of Civil Affairs

臺北市工務統計月報

出版機關：臺北市政府工務局
地址：臺北市市府路1號3樓南區
電話：1999(外縣市02-27208889)轉1404
網址：<http://www.pwb.taipei.gov.tw/>
發行人：李咸亨
編輯：臺北市政府工務局統計室
出版年月：中華民國101年6月
創刊年月：中華民國73年1月
刊期頻率：月刊
其他類型版本：本刊同時登載於本局網站，網址<http://www.pwb.taipei.gov.tw/>
經銷處：五南文化廣場臺中總店
總店地址：臺中市中山路6號 電話：(04)22260330
國家書店松江門市
地址：臺北市松江路209號1樓 電話：(02)25180207
定價：新臺幣120元
印刷者：字友有限公司
印刷者地址：臺北市仁愛路4段419-1號2樓
印刷者電話：(02)2777-4444
GPN：2007300042 ISSN：20757441

Monthly Bulletin of Taipei Public Works Statistics

Published by the Public Works Department, Taipei City Government
Address South Wing, 3th Floor, 1 Shifu Road, Taipei City,
Taiwan 110 R.O.C.
Telephone No 1999(For callers outside of Taipei City, please dial
02-2720-8889) ext 1404
Publisher Lee Hsien-Heng
Edited by the Statistics Office, PWD, TCG
Website <http://www.pwb.taipei.gov.tw/>
Publishing Date June, 2012
First Edition January, 1984
Book Agency Wu-Nan Book Inc.
Address: No. 6, Zhongshan Rd., Taichung City, Taiwan, R.O.C.
Tel: 886-4-22260330
Government Publications Bookstore
Address: No. 209, Songjiang Rd., Taipei City, Taiwan, R.O.C.
Tel: 886-2-25180207
Price NT\$120
Printed by the Zi You Co., Ltd.

著作權所有，如需轉載，請洽臺北市政府工務局統計室。