

中華民國 106 年度

5-5

(自106年1月1日起至106年12月31日止)

臺北市家庭教育中心

單位預算追加(減)預算

臺北市家庭教育中心

目 次

中華民國106年度

一、追加(減)預算總說明.....	第	1頁
二、主要表		
(一)歲入追加(減)預算表.....	第	5頁
(二)歲出追加(減)預算表.....	第	6頁
三、附屬表		
(一)歲入追加(減)預算項目說明提要、歲入明細表.....	第	7頁
(二)歲出追加(減)預算計畫提要及分支項目概況表		
1.接受補助業務支出		
接受中央各部會補助業務支出.....	第	9頁
四、參考表		
(一)歲出追加(減)預算用途別科目分析表.....	第	12頁

追加(減)預算總說明

中華民國 106 年度

一、現行法定職掌及組織系統圖：

(一)機關主要職掌：本中心組織規程依臺北市政府教育局組織規程第九條規定組織之，以掌理本市家庭教育政策之規劃、相關執行及研究推廣等事宜為主要職掌。

(二)內部分層業務：本中心置主任 1 人、秘書、組長、助理研究員、輔導員及辦事員各 1 人，下設綜合企劃及推廣教育 2 組，綜合企劃組組長 1 人由秘書兼任，預算員額計職員 7 人、兼人事管理員及兼會計員各 1 人，其內部分層業務如下：

綜合企劃組：掌理家庭教育之研究、策劃、推行、督導及其他不屬於各組之事項。

推廣教育組：掌理家庭教育人力資源、諮詢輔導、國際交流與合作及家庭教育活動之推廣事項。

兼會計員：依法辦理歲計、會計及統計事項。

兼人事管理員：依法辦理人事管理事項。

臺北市家庭教育中心
追加(減)預算總說明

中華民國 106 年度

(三)組織系統圖：

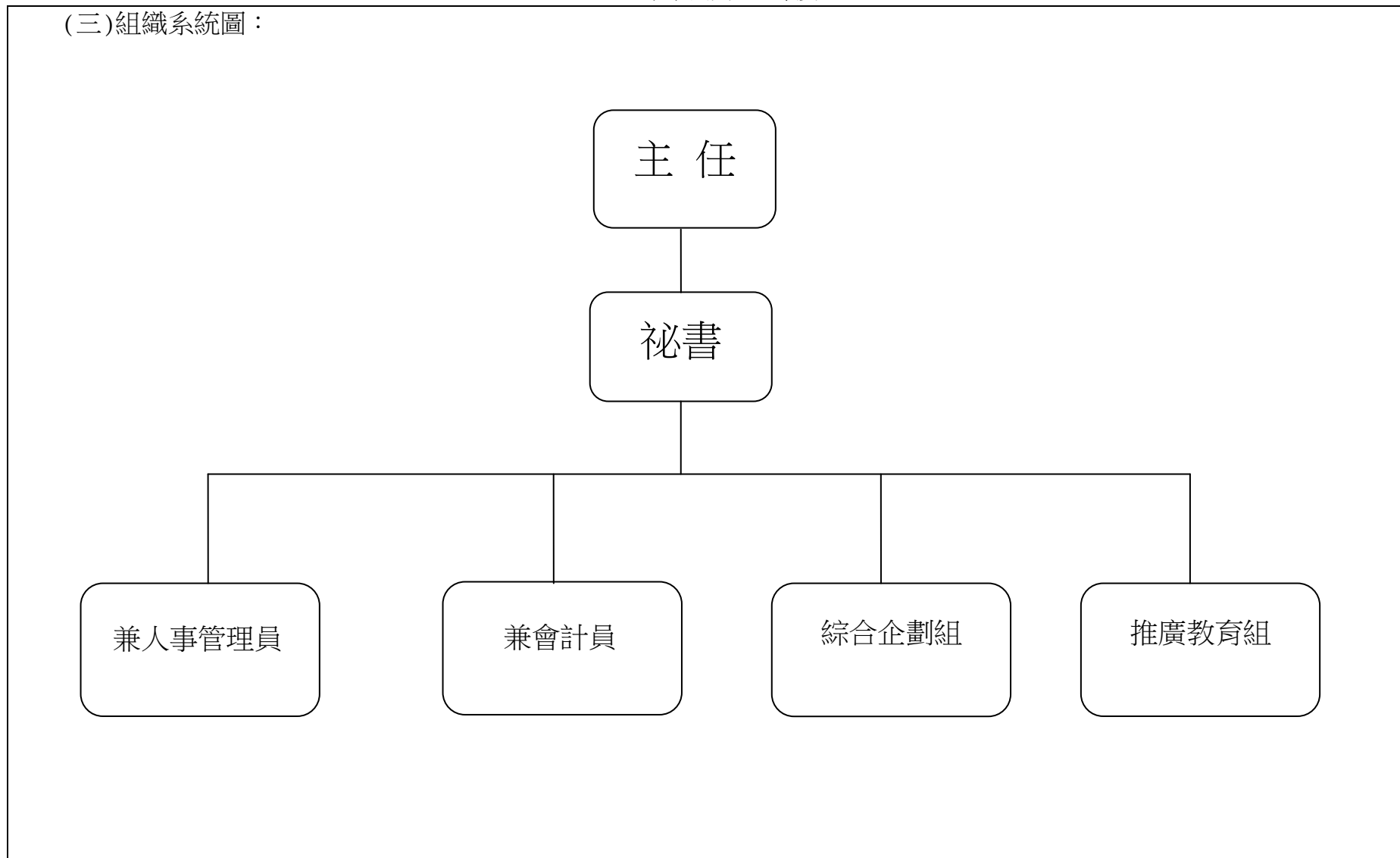

追加(減)預算總說明

中華民國 106 年度

二、本年度施政(業務及工作)計畫修正重點及追加(減)預算提要：

(一)本年度計畫(業務及工作)計畫修正重點：配合教育部 106 年度推動家庭教育實施計畫，整合臺北市家庭教育資源，強化市民之家人關係與家庭功能。

(二)本年度追加(減)預算提要：

- 1.歲入部分：追加接受中央各部會補助收入 699,168 元，係教育部補助辦理 106 年度推動家庭教育實施計畫收入如列數。
- 2.歲出部分：追加接受中央各部會業務支出 699,168 元，係教育部補助辦理 106 年度推動家庭教育實施計畫經費如列數。

本 頁 空 白

臺北市家庭教育中心 歲入追加(減)預算表

5-5-5

中華民國106年度

單位：新臺幣元

科 目				原 預 算 數			追 加 (減) 預 算 數			追 加 (減) 後 預 算 數			說 明
款	項	目	節	名 稱 及 編 號	合 計	經常門	資本門	合 計	經常門	資本門	合 計	經常門	
				總 計	80,000	80,000		699,168	699,168		779,168	779,168	
8				080000 補助收入				699,168	699,168		699,168	699,168	
	17			05117 家庭教育中心				699,168	699,168		699,168	699,168	
		1		080100 上級政府補助收入				699,168	699,168		699,168	699,168	
			1	080102 計畫型補助收入				699,168	699,168		699,168	699,168	追加教育部補助辦理 「106年度推動家庭教育 教育實施計畫」收入如 列數。
10				100000 其他收入	80,000	80,000					80,000	80,000	
	44			05117 家庭教育中心	80,000	80,000					80,000	80,000	
		1		100200 雜項收入	80,000	80,000					80,000	80,000	
			1	100202 其他雜項收入	80,000	80,000					80,000	80,000	

臺北市家庭教育中心

歲出追加(減)預算表

中華民國106年度

單位：新臺幣元

科 目				原 預 算 數			追 加 (減) 預 算 數			追 加 (減) 後 預 算 數			說 明
款	項	目	節 名 稱 及 編 號	合 計	經 常 門	資 本 門	合 計	經 常 門	資 本 門	合 計	經 常 門	資 本 門	
5	5		05117 家庭教育中心	28,811,518	28,512,734	298,784	699,168	699,168		29,510,686	29,211,902	298,784	追加教育部補助辦理 「106年度推動家庭 教育實施計畫」經費 如列數。
		1	220100 一般行政	5,576,603	5,576,603					5,576,603	5,576,603		
		1	220101 行政管理	5,576,603	5,576,603					5,576,603	5,576,603		
		2	220200 推展家庭教育	22,936,131	22,936,131					22,936,131	22,936,131		
		1	220201 推展家庭教育	22,936,131	22,936,131					22,936,131	22,936,131		
		3	227100 建築及設備	298,784		298,784				298,784		298,784	
		1	227104 其他設備	298,784		298,784				298,784		298,784	
		4	223900 接受補助業務支出				699,168	699,168		699,168	699,168		
		1	223902 接受中央各部會補助 業務支出				699,168	699,168		699,168	699,168		

臺北市家庭教育中心

歲入追加(減)預算項目說明提要

5-5-7

經常門

中華民國106年度

單位：新臺幣元

科目	8款17項1目1節	來源別子目及細目編號與名稱	080102 上級政府補助收入 計畫型補助收入	追加(減) 預算金額	699,168元	承辦單位	推廣教育組
----	-----------	---------------	----------------------------	---------------	----------	------	-------

歲	入	項	目	說	明
---	---	---	---	---	---

- 一、項目內容：教育部補助辦理106年度推動家庭教育實施計畫。
- 二、法令依據：依家庭教育法第2條、教育部106年度推動家庭教育實施計畫及臺北市家庭教育中心106年度計畫辦理。
- 三、計算方法：依教育部補助款核定撥付金額辦理。
- 四、實施進度：自106年1月1日至106年12月31日。
- 五、完成方法：採申請教育部補助款核定撥付方式辦理。
- 六、預期成果：透過教育部補助全國性質之專案，推動年度重點工作項目，強化市民之家人關係與家庭功能。

臺北市家庭教育中心
歲入追加(減)預算明細表

中華民國106年度

單位：新臺幣元

科目名稱	收入依據	收入期間	單位	數量	單價	追加(減)預算數	詳細計算及說明
計畫型補助收入	教育部106.2.18臺教社(二)字第1060022809號	106.01.01-106.12.31	年	1	699,168.00	699,168 699,168	教育部補助106年度推動家庭教育實施計畫。

臺北市家庭教育中心

5-5-9

歲出追加(減)預算計畫提要及分支項目概況表

中華民國106年度

單位：新臺幣元

工作計畫名稱及編號	223902接受中央各部會補助業務支出	承辦單位	推廣教育組	追加(減)預算金額	699,168 元	
<p>一、計畫內容及預期成果：</p> <p>(一) 計畫內容：配合教育部106年度推動家庭教育實施計畫，整合臺北市家庭教育資源，強化市民之家人關係與家庭功能。</p> <p>(二) 預期成果：完成106年教育部各項指定活動之執行、辦理與成果彙整。</p> <p>二、分支項目及用途別科目預算明細表：(本工作計畫係屬新增，本年度追加699,168元)</p>						
5 款 5 項 4 目 1 節	追加(減)預算數	說 明				
分支項目及用途別科目		單 位	數 量	單 價	金 額	內 容
一、推動家庭教育實施計畫	699,168					教育部補助辦理「106年度推動家庭教育實施計畫」，依106年度中央及地方政府預算籌編原則第6點第4款規定辦理。
業務費	699,168					
按日按件計資酬金	699,168	人、日、月	2x23x12	1,064	587,328	辦理推動家庭教育計畫專案按日計資人員工資。
		人、年	2x1	55,920	111,840	辦理推動家庭教育計畫專案按日計資人員勞保費、健保費及提撥勞退金等。

本 頁 空 白

本 頁 空 白

臺北市家庭
歲出追加(減)預算

中華民國

科 目				合 計	經 常			
款	項	目	節		名 稱 及 編 號	小 計	01 人 事 費	02 業 務 費
5	5			05117 家庭教育中心	699,168	699,168		699,168
		4		223900 接受補助業務支出	699,168	699,168		699,168
			1	223902 接受中央各部會補助業務支出	699,168	699,168		699,168

教育中心

用途別科目分析表

106年度

單位：新臺幣元

支 出			資 本 支 出			
04 獎補助及損失	05 債 務 費	06 預 備 金	小 計	03 設 備 及 投 資	04 獎補助及損失	06 預 備 金