

中華民國 106 年度

7-3

(自106年1月1日起至106年12月31日止)

臺北市政府工務局新建工程處

單位預算追加(減)預算



# 臺北市政府工務局新建工程處

## 目 次

中華民國106年度

一、追加(減)預算總說明.....	第	1頁
二、主要表		
(一)歲入追加(減)預算表.....	第	5頁
三、附屬表		
(一)歲入追加(減)預算項目說明提要、歲入明細表.....	第	7頁



# 臺北市政府工務局新建工程處

7-3-1

## 預算總說明

中華民國 106 年度

### 一、現行法定職掌及組織系統圖：

(一) 機關主要職掌：本處組織規程暨編制表奉考試院 95 年 12 月 11 日考授銓法四字第 0952676419 號函同意備查，執行工務建設計畫，辦理新建道路及道路養護、橋梁、廣場及市有建築物工程之規劃、勘測、設計、施工及研究規劃設計、改善等工作。

(二) 內部分層業務：本處置處長 1 人，承工務局局長之命，綜理處務，並指揮監督所屬員工，置副處長 2 人襄理處務，下設 9 科 1 隊 5 室，預算員額 779 人（內含職員 367 人、聘僱人員 65 人、技工 297 人、工友 12 人及駕駛 38 人），其內部分層業務如下：

規 劃 設 計 科：掌理本市道路、橋梁及相關設施等工程規劃、環境影響評估、都市計畫變更及工程設計等事宜。

機 電 工 程 科：掌理公共建築之水電、空調、監控系統、電梯與其他附屬機電設施之設計、規範擬訂及施工預算編製等事項。

建 築 工 程 設 計 科：掌理新建及市有建築工程之規劃、設計等事項。

工 務 科：掌理新建各項工程之採購、履約管理、施工管理、國賠爭議及訴訟案件處理、經費執行控管及營建剩餘資源管理等事宜。

維 護 工 程 科：掌理本市道路、橋梁之修復保養設計、維護工程管理、維護資訊管理及爭議事件處理等事宜。

工 程 品 管 科：掌理各項工程之品質查證管理、驗收及勞工安全衛生等事宜。

挖 掘 管 理 科：掌理本市道路挖掘審核、管線單位協調、資料建置更新及協調工程用地穿越、補償及施工管線遷移等事宜。

養 護 工 程 隊：掌理本市十二行政區域道路之巡查、路基養護、路面、人行道修補、溝渠、護欄、駁坎維護及救災搶修等事宜。

工 程 配 合 科：掌理工程用地範圍內障礙物之調查、測量、繪圖、估價、協議、拆遷、指導修復及用地取得之基本作業及工程受益費暨重複受益部分處理及道路橋梁財產之管理暨相關作業等事宜。

共 同 管 道 科：掌理共同管道系統規劃、公告、單行法規之訂定、管道設計、預算、基金之編製管制、協調共同管道系統實施計畫、共同管道管理維護及收取埋設管線使用費等事宜。

資 訊 室：掌理資訊系統之整體規劃、設計、管理維護及推廣等事宜。

秘 書 室：掌理文書、研考、事務、出納、印信典守及不屬其他各科室隊之事項。

會 計 室：秉承上級會計機關之監督與指導，並受處長之指揮，依法辦理歲計、會計及統計事項。

人 事 室：秉承上級人事機關之監督與指導，並受處長之指揮，依法辦理人事管理及人事查核等事項。

政 風 室：秉承上級政風機關之監督與指導，依法辦理政風案件之預防及查處事項。

# 臺北市政府工務局新建工程處

## 預算總說明

中華民國 106 年度

(三) 組織系統圖：

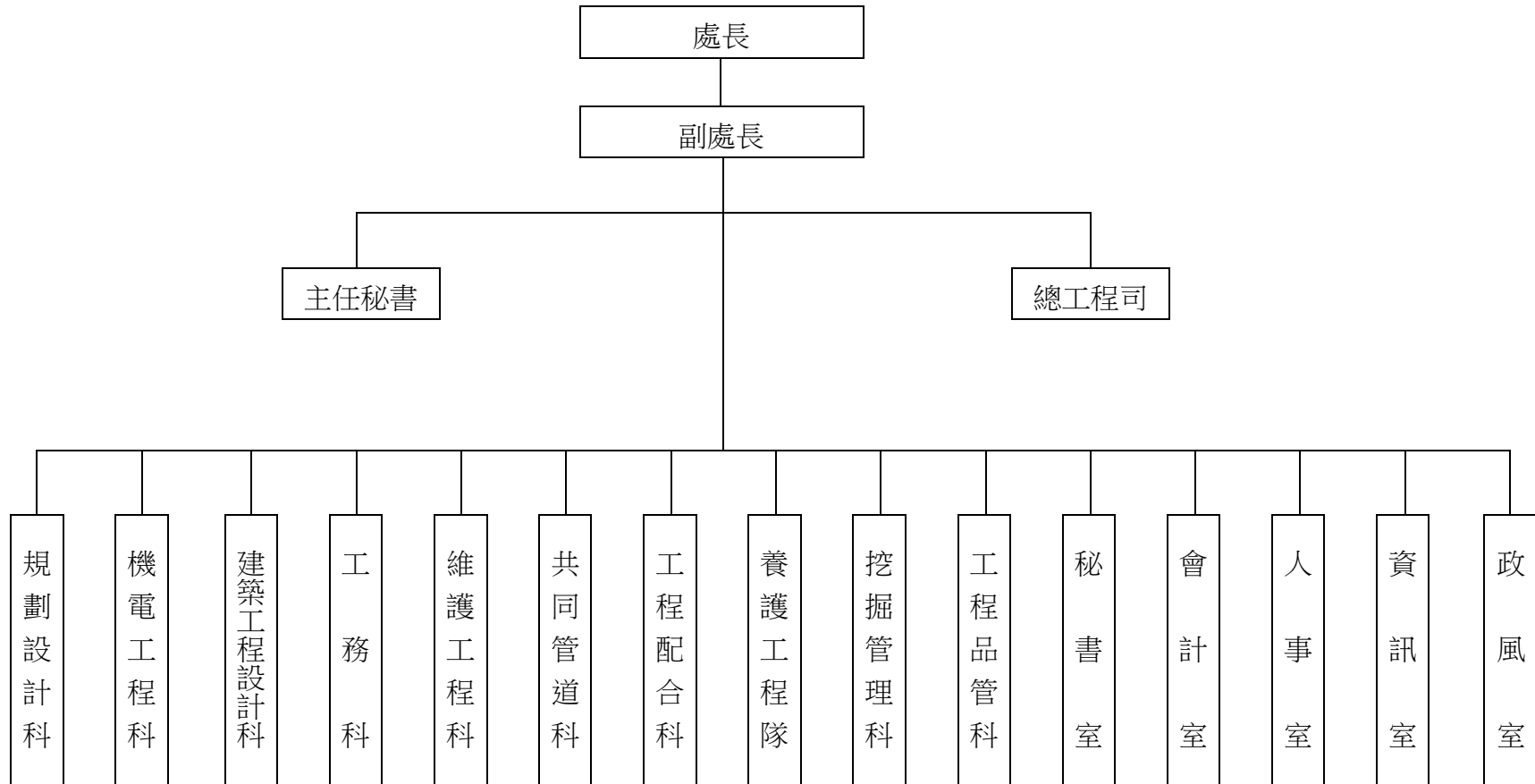

預算總說明

中華民國 106 年度

二、本年度施政(業務及工作)計畫修正重點及追加(減)預算提要：

歲入部分：

(一) 依「市區道路條例」及「市區道路使用費收費標準」規定追加使用費收入 103,000,000 元。

(二) 依「預算法」第 86 條及「臺北市地方總預算執行自治條例」第 4 條等相關規定追加本市共同管道基金贖餘繳庫收入 990,000 元。

本 頁 空 白



# 臺北市政府工務局新建工程處

7-3-5

## 歲入追加(減)預算表

中華民國106年度

單位：新臺幣元

科 目				原 預 算 數			追 加 ( 減 ) 預 算 數			追 加 ( 減 ) 後 預 算 數			說 明
款	項	目	節 名 稱 及 編 號	合 計	經 常 門	資 本 門	合 計	經 常 門	資 本 門	合 計	經 常 門	資 本 門	
			總 計	570,906,524	570,906,524		103,990,000	103,990,000		674,896,524	674,896,524		
3			030000 罰款及賠償收入	45,000,000	45,000,000					45,000,000	45,000,000		
	50		07103 新建工程處	45,000,000	45,000,000					45,000,000	45,000,000		
		1	030300 賠償收入	45,000,000	45,000,000					45,000,000	45,000,000		
			030301 一般賠償收入	45,000,000	45,000,000					45,000,000	45,000,000		
4			040000 規費收入	414,684,700	414,684,700		103,000,000	103,000,000		517,684,700	517,684,700		
	46		07103 新建工程處	414,684,700	414,684,700		103,000,000	103,000,000		517,684,700	517,684,700		
		1	040200 使用規費收入	414,684,700	414,684,700		103,000,000	103,000,000		517,684,700	517,684,700		
			040202 場地設施使用費	7,684,200	7,684,200					7,684,200	7,684,200		
			040203 資料使用費	500	500					500	500		
			040208 道路使用費	407,000,000	407,000,000		103,000,000	103,000,000		510,000,000	510,000,000		追加使用人於本市經 管道路土地之地面或 其上空、地下設置管 線或設施使用費收入 如列數。
6			060000 財產收入	63,841,144	63,841,144					63,841,144	63,841,144		
	50		07103 新建工程處	63,841,144	63,841,144					63,841,144	63,841,144		
		1	060100 財產孳息	63,793,944	63,793,944					63,793,944	63,793,944		

## 臺北市政府工務局新建工程處

## 歲入追加(減)預算表

中華民國106年度

單位：新臺幣元

款	項	目	節	科 目 名 稱 及 編 號	原 預 算 數			追 加 ( 減 ) 預 算 數			追 加 ( 減 ) 後 預 算 數			說 明
					合 計	經常門	資本門	合 計	經常門	資本門	合 計	經常門	資本門	
6	50	1	1	060102 地租	63,793,944	63,793,944				63,793,944	63,793,944			
			2	060400 廢舊物資售價	47,200	47,200				47,200	47,200			
			1	060401 廢舊物資售價	47,200	47,200				47,200	47,200			
7				070000 營業盈餘及事業收入				990,000	990,000			990,000	990,000	
	5			07103 新建工程處				990,000	990,000			990,000	990,000	
			1	070200 非營業特種基金賸餘繳庫				990,000	990,000			990,000	990,000	
			1	070201 賸餘繳庫				990,000	990,000			990,000	990,000	追加本市共同管道基金作業賸餘繳庫收入如列數。
9				090000 捐獻及贈與收入	20,776,600	20,776,600				20,776,600	20,776,600			
	1			07103 新建工程處	20,776,600	20,776,600				20,776,600	20,776,600			
			1	090100 捐獻收入	20,776,600	20,776,600				20,776,600	20,776,600			
			1	090101 捐獻收入	20,776,600	20,776,600				20,776,600	20,776,600			
10				100000 其他收入	26,604,080	26,604,080				26,604,080	26,604,080			
	52			07103 新建工程處	26,604,080	26,604,080				26,604,080	26,604,080			
			1	100200 雜項收入	26,604,080	26,604,080				26,604,080	26,604,080			
			1	100202 其他雜項收入	26,604,080	26,604,080				26,604,080	26,604,080			

# 臺北市政府工務局新建工程處

## 歲入追加(減)預算項目說明提要

7-3-7

經常門

中華民國106年度

單位：新臺幣元

科目	4款46項1目3節	來源別子目及細目編號與名稱	040208 使用規費收入 道路使用費	追加(減) 預算金額	103,000,000元	承辦單位	配合科
歲		入		項		目	
說		明					
<p>一、項目內容：市有道路使用費收入。</p> <p>二、法令依據：依行政院93年5月28日院臺內字第09300022486號令修正「市區道路條例」及內政部105年3月31日臺內營字第1050803023號令修正「市區道路使用費收費標準」規定辦理。</p> <p>三、計算方法：每年由使用人申報前一年使用市區道路土地之地面或其上空、地下設置管線或設施之數量，並依「市區道路使用費收費基準表」計算，預計本年度追加預算收入103,000,000元。</p> <p>四、實施進度：自民國106年1月1日起至民國106年12月31日止。</p> <p>五、完成方法：依規定通知期限繳納。</p> <p>六、預期成果：鼓勵管線事業機構能朝地下共用埋設，減少道路重複挖掘之次數，促進交通順暢，提升道路之使用品質。</p>							

臺北市政府工務局新建工程處  
歲入追加(減)預算明細表

中華民國106年度

單位：新臺幣元

科目名稱	收入依據	收入期間	單位	數量	單價	追加(減)預算數	詳細計算及說明
道路使用費	依「市區道路條例」及「市區道路使用費收費標準」規定辦理	106.01.01-106.12.31	年	1	103,000,000.00	103,000,000 103,000,000	以使用人申報前1年使用本市道路土地之地面或其上空、地下設置管線或設施數量，按內政部訂定之市區道路使用費收費標準計算市區道路使用費收入。

# 臺北市政府工務局新建工程處

## 歲入追加(減)預算項目說明提要

7-3-9

經常門

中華民國106年度

單位：新臺幣元

科目	7 款 5 項 1 目 1 節	來源別子目及細目編號與名稱	070201 非營業特種基金賸餘繳庫 賸餘繳庫	追加(減) 預算金額	990,000 元	承辦單位	共管科				
歲		入		項		目		說		明	
<p>一、項目內容：本市共同管道基金作業賸餘繳庫收入。</p> <p>二、法令依據：依據「預算法」第86條及「臺北市地方總預算執行自治條例」第4條等相關規定辦理。</p> <p>三、計算方法：預計本年度追加預算收入990,000元。</p> <p>四、實施進度：自民國106年1月1日起至106年12月31日止。</p> <p>五、完成方法：將作業賸餘繳交市庫。</p> <p>六、預期成果：增裕庫收。</p>											

臺北市政府工務局新建工程處  
歲入追加(減)預算明細表

中華民國106年度

單位：新臺幣元

科目名稱	收入依據	收入期間	單位	數量	單價	追加(減)預算數	詳細計算及說明
賸餘繳庫	依「預算法」第86條及「臺北市地方總預算執行自治條例」第4條等相關規定辦理	106.01.01-106.12.31	年	1	990,000.00	990,000 990,000	本市共同管道基金作業賸餘繳庫收入。