

中華民國 106 年度

11-1-3

議會  
審定

(自106年1月1日起至106年12月31日止)

臺北市政府警察局信義分局

# 單位預算之分預算

主辦會計人員 曾美惠

機關長官 劉鴻烈

# 臺北市政府警察局信義分局

## 目 次

中華民國106年度

### 一、主要表

(一)組織系統圖.....	第	1頁
(二)歲入預算表.....	第	2頁
(三)歲出預算表.....	第	5頁

### 二、附屬表

(一)歲入項目說明提要、歲入明細表.....	第	9頁
(二)歲出計畫提要及分支項目概況表暨人事費分析表		
1.一般行政		
行政管理.....	第	19頁
2.警政業務		
分局業務.....	第	28頁
3.建築及設備		
營建工程.....	第	33頁
其他設備.....	第	35頁

### 三、參考表

(一)歲出用途別科目分析表.....	第	38頁
(二)歲出人事費彙計表.....	第	40頁
(三)資本支出分析表.....	第	42頁
(四)車輛明細表.....	第	43頁
(五)市政白皮書計畫項目預算編列情形表.....	第	53頁

臺北市政府警察局信義分局

目 次

中華民國106年度

(六)歲出按職能及經濟性綜合分類表.....	第 54頁
------------------------	-------

# 臺北市政府警察局信義分局 組織系統圖

11-1-3-1

中華民國106年度

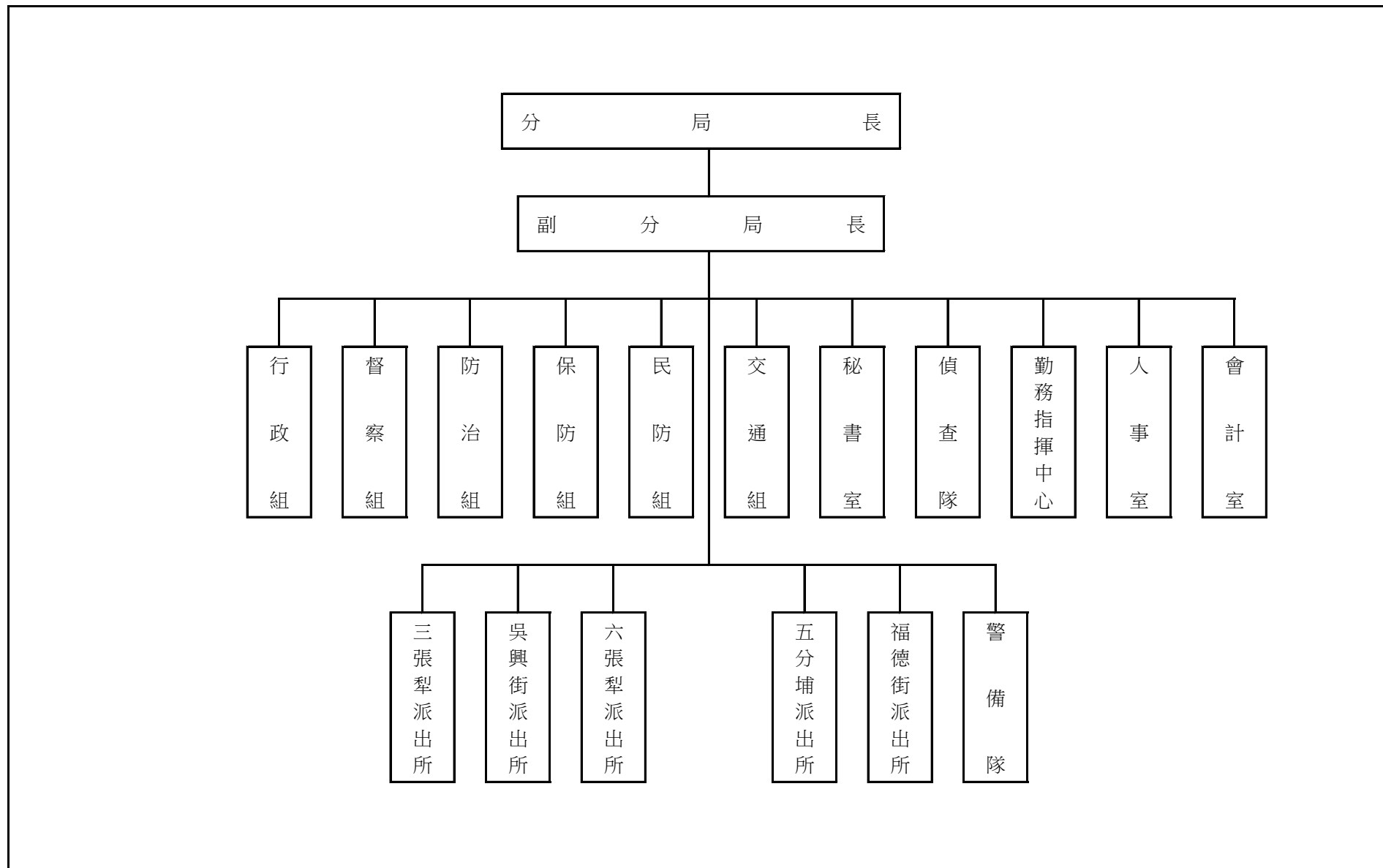

# 臺北市政府警察局信義分局

## 歲 入 預 算 表

中華民國106年度

單位：新臺幣元

科 目				本 年 度 預 算 數			上 年 度 預 算 數	前 年 度 決 算 數	本 年 度 與 上 年 度 比 較	說 明	
款	項	目	節	名 稱 及 編 號	合 計	經 常 門					資 本 門
				總 計	1,900,568	1,900,568		1,897,260	1,522,021	3,308	
3				030000 罰款及賠償收入	610,000	610,000		533,000	584,867	77,000	
	68			11122 信義分局	610,000	610,000		533,000	584,867	77,000	
			1	030100 罰金罰鍰及息金	455,000	455,000		367,000	459,500	88,000	
			1	030101 罰金罰鍰	455,000	455,000		367,000	459,500	88,000	本年度預算數係行為人因妨害善良風俗等行為，依社會秩序維護法處罰之罰鍰收入。
			2	030200 沒入及沒收財物	155,000	155,000		166,000	99,103	- 11,000	
			1	030201 沒入金	155,000	155,000		166,000	99,103	- 11,000	本年度預算數係沒入妨害善良風俗所得及掃蕩賭場沒入賭博財物等收入。
			3	030300 賠償收入					26,264		
			1	030301 一般賠償收入					26,264		前年度決算數係辦公大樓機電、空調、消防、給排水等設備維護管理案違約金及採購沙發5組逾期違約金，依法辦理繳庫。
4				040000 規費收入	1,119,600	1,119,600		1,119,600	494,000		
	63			11122 信義分局	1,119,600	1,119,600		1,119,600	494,000		
			2	040200 使用規費收入	1,119,600	1,119,600		1,119,600	494,000		
			1	040202 場地設施使用費	1,119,600	1,119,600		1,119,600	494,000		1.本科目上年度預算數 1,351,260元，除員工借用職務宿舍之房租津貼及使用費收入 231,660元，

# 臺北市政府警察局信義分局

11-1-3-3

## 歲 入 預 算 表

中華民國106年度

單位：新臺幣元

科 目				本 年 度 預 算 數			上 年 度 預 算 數	前 年 度 決 算 數	本 年 度 與 上 年 度 比 較	說 明
款	項	目	節	名 稱 及 編 號	合 計	經 常 門				
6	68	4	1	060000 財產收入	13,000	13,000	13,000	215,480	移入其他雜項收入科目項下外，淨計如列數。 2. 本年度預算數內容與上年度之比較如下： (1) 自動販賣機及自動櫃員機場地使用之收入 39,600元，較上年度無增減。 (2) 分局辦公大樓地下室停車場供員工使用之停車費收入 1,080,000元，較上年度無增減。	
				11122 信義分局	13,000	13,000	13,000	215,480		
				060400 廢舊物資售價	13,000	13,000	13,000	215,480		
				060401 廢舊物資售價	13,000	13,000	13,000	215,480		
10	70	1	1	100000 其他收入	157,968	157,968	231,660	227,674	- 73,692	本年度預算數係報廢一般財產殘值變賣收入。  1. 本科目上年度預算數係配合歲入來源別定義修正，由場地設施使用費科目移入員工借用職務宿舍之房租津貼及使用費收入 231,660元。 2. 本年度預算數內容與上年度之比較如下： (1) 員工借用職務宿舍扣回房租津
				11122 信義分局	157,968	157,968	231,660	227,674	- 73,692	
				100200 雜項收入	157,968	157,968	231,660	227,674	- 73,692	
				100202 其他雜項收入	157,968	157,968	231,660	207,868	- 73,692	

# 臺北市政府警察局信義分局

## 歲 入 預 算 表

中華民國106年度

單位：新臺幣元

科 目				本 年 度 預 算 數	上 年 度 預 算 數	前 年 度 決 算 數	本 年 度 與 上 年 度 比 較	說 明
款	項	目	節					
10	70	1	2				19,806	貼收入 30,000元，較上年度減少 21,600元。 (2)員工借用職務宿舍之使用費收入 127,968元，較上年度減少 52,092元。  前年度決算數係收回103年度汰換巡邏汽機車退費保險金，依法辦理繳庫。

# 臺北市政府警察局信義分局

11-1-3-5

## 歲 出 預 算 表

中華民國106年度

單位：新臺幣元

科 目				本 年 度 預 算 數			上 年 度 預 算 數	前 年 度 決 算 數	本 年 度 與 上 年 度 比 較	說 明	
款	項	目	節	名 稱 及 編 號	合 計	經 常 門					資 本 門
11	1-3			11122 信義分局	541,078,088	532,252,904	8,825,184	579,573,825	516,634,769	-38,495,737	本年度預算數之內容與上年度之比較如下： 1. 人員維持費 40,305,231元，較上年度預算數 42,174,438元減列 1,869,207元，主要係依實際需要覈實減列所致。 2. 一般業務 6,021,059元，較上年度預算數無增減。 3. 會計業務 45,760元，較上年度預算數無增減。 4. 人事業務 2,037,500元，較上年度預算數無增減。 5. 財物業務 22,136,555元，較上年度預算數 20,725,610元增列 1,410,945元，包括新增消防安全設備檢測申報費 19,126元、建築物公共安全設備檢查申報費（2年1編） 46,001元、建築物公共安全設備檢查申報查核費用（2年1編） 2,200元、消防系統設備養護費 260,000元、電力高低壓及供電線路系統設備養護費 350,000元、駐地監視錄影系統養護費 360,000元、自來水揚水設備養護費 240,000元、污水排放系統養護費 275,000元及熱水鍋爐系統設備養護費 140,000元，增列檜枝養護費600元及發電機進口100AH電瓶更換養護費 64
			1	710100 一般行政	77,067,133	77,067,133		77,750,000	64,851,759	-682,867	
			1	710101 行政管理	77,067,133	77,067,133		77,750,000	64,851,759	-682,867	



# 臺北市政府警察局信義分局

## 歲 出 預 算 表

中華民國106年度

單位：新臺幣元

科 目				本 年 度 預 算 數			上 年 度 預 算 數	前 年 度 決 算 數	本 年 度 與 上 年 度 比 較	說 明	
款	項	目	節	名 稱 及 編 號	合 計	經 常 門					資 本 門
11	1-3	2	2	710200	455,185,771	455,185,771		461,464,793	449,387,783	-6,279,022	,800元，減列本分局各單位水費 8,640元、本分局各單位及錄影監視系統機房電費 148,142元、福德街派出所搬遷費 90,000元及市民臨時工春節慰問金 100,000元，計淨增如列數。 6. 車輛養護與管理 6,480,228元，較上年度預算數 6,715,969元減列 235,741元，包括增列車輛檢驗執照費900元、保險費 14,999元及車輛養護費 143,900元，減列油料 395,540元，計淨減如列數。 7. 資訊業務 40,800元，較上年度預算數 29,664元增列 11,136元，包括增列耗材 1,536元及資訊用品及零組件 9,600元，共增如列數。
				警政業務 710202 分局業務	455,185,771	455,185,771		461,464,793	449,387,783	-6,279,022	

# 臺北市政府警察局信義分局

11-1-3-7

## 歲 出 預 算 表

中華民國106年度

單位：新臺幣元

科 目				本 年 度 預 算 數			上 年 度 預 算 數	前 年 度 決 算 數	本 年 度 與 上 年 度 比 較	說 明	
款	項	目	節	名 稱 及 編 號	合 計	經 常 門					資 本 門
11	1-3	4		717100 建築及設備	8,825,184		8,825,184	40,359,032	2,395,227	-31,533,848	
			2	717102 營建工程	8,485,732		8,485,732	39,856,004	1,382,087	-31,370,272	本年度編列分局1樓周邊電子圍籬架設工程、三張犁派出所3樓漏水維修工程及分局廁所整修工程，共計如列數。
			4	717104 其他設備	339,452		339,452	503,028	1,013,140	-163,576	本年度編列套裝軟體、電腦圖書費、新購沙發(三、二、一組合式)1組、冰箱(無霜401L-600L以上)1臺、一對一分離式冷氣機4KW(含安裝費)1臺、碎紙機(28公分)1臺、高速掃描器1臺、汰換飲水機(冰溫熱三用)2臺、彩色電視機43吋液晶(附視訊盒)1臺、投影機(3500流明以上)1臺，共計如列數。

本 頁 空 白

# 臺北市政府警察局信義分局

## 歲入項目說明提要

11-1-3-9

經常門 中華民國106年度 單位：新臺幣元

科目	3款68項1目1節	來源別子目及細目編號與名稱	030101 罰金罰鍰及怠金 罰金罰鍰	預算金額	455,000元	承辦單位	偵查隊
----	-----------	---------------	------------------------	------	----------	------	-----

### 歲 入 項 目 說 明

一、項目內容：本項收入係行為人因妨害善良風俗等行為，依社會秩序維護法處罰之罰鍰收入。

二、法令依據：依據社會秩序維護法規定辦理。

三、計算方法：455,000元x 1年= 455,000元。

四、實施進度：自民國106年1月1日起至106年12月31日止。

五、完成方法：依法處罰違反特定人，執行收繳罰鍰並繳庫。

六、預期成果：維護本市善良風俗，增加市庫收入。

臺北市政府警察局信義分局  
歲 入 明 細 表

中華民國106年度

單位：新臺幣元

科 目 名 稱	收 入 依 據	收 入 期 間	單 位	數 量	單 價	預 算 數	詳 細 計 算 及 說 明
罰金罰鍰	依據社會秩序維護法規定辦理	106.01.01-106.12.31	年	1	455,000.00	455,000 455,000	行為人因妨害善良風俗等行為，依社會秩序維護法處罰之罰鍰收入。

# 臺北市政府警察局信義分局

11-1-3-11

## 歲入項目說明提要

經常門

中華民國106年度

單位：新臺幣元

科目	3款68項2目1節	來源別子目及 細目編號與名稱	030201 沒入及沒收財物 沒入金	預算金額	155,000元	承辦單位	偵查隊
----	-----------	-------------------	-----------------------	------	----------	------	-----

### 歲 入 項 目 說 明

- 一、項目內容：本項收入係沒入妨害善良風俗所得及掃蕩賭場沒入賭博財物等收入。
- 二、法令依據：依據社會秩序維護法第22、23條規定辦理。
- 三、計算方法：155,000元x 1年= 155,000元。
- 四、實施進度：自民國106年1月1日起至106年12月31日止。
- 五、完成方法：依規定辦理繳庫。
- 六、預期成果：維護本市善良風俗，增加市庫收入。

臺北市政府警察局信義分局  
歲 入 明 細 表

中華民國106年度

單位：新臺幣元

科 目 名 稱	收 入 依 據	收 入 期 間	單 位	數 量	單 價	預 算 數	詳 細 計 算 及 說 明
沒入金	依據社會秩序維護法第 22、23條規定辦理	106.01.01-106.12.31	年	1	155,000.00	155,000 155,000	沒入妨害善良風俗所得及掃蕩賭場沒入賭博財物等收入。

# 臺北市政府警察局信義分局

11-1-3-13

## 歲入項目說明提要

經常門

中華民國106年度

單位：新臺幣元

科目	4款63項2目1節	來源別子目及細目編號與名稱	040202 使用規費收入 場地設施使用費	預算金額	1,119,600元	承辦單位	行政組
----	-----------	---------------	--------------------------	------	------------	------	-----

### 歲 入 項 目 說 明

一、項目內容：自動販賣機、自動櫃員機場地使用之收入及分局辦公大樓地下室停車場供員工使用之停車場收入。

二、法令依據：依據臺北市市有公用房地提供使用辦法及規費法第8條規定辦理。

三、計算方法：

(一)自動販賣機、自動櫃員機場地使用收入部分：

依據臺北市市有公用房地提供使用辦法，每臺立面面積在0.5平方公尺至2平方公尺者，每月使用費為1,000元，0.5平方公尺以內，每月使用費為300元。

臺北富邦銀行設置自動櫃員機1臺使用面積為1.98平方公尺、另自動販賣機2臺使用面積為1.98平方公尺及1臺使用面積為0.45平方公尺。

1,000元x 1臺x12月=12,000元

1,000元x 2臺x12月=24,000元

300元x 1臺x12月= 3,600元

(二)分局辦公大樓地下室停車場供員工使用之停車場收入部分：

1,000元x90位x12月=1,080,000元

四、實施進度：自民國106年1月1日起至106年12月31日止。

五、完成方法：按月自薪資扣款及向廠商收款後，依規定辦理繳庫。

六、預期成果：依預算項目收繳，充裕市庫。



# 臺北市政府警察局信義分局

## 歲 入 明 細 表

中華民國106年度

單位：新臺幣元

科 目 名 稱	收 入 依 據	收 入 期 間	單 位	數 量	單 價	預 算 數	詳 細 計 算 及 說 明
場地設施使用費	依據臺北市市有公用房地提供使用辦法—設置自動販賣機及自動櫃員機。	106.01.01-106.12.31	臺、月	3x12	1,000.00	1,119,600 36,000	自動販賣機及自動櫃員機場地使用費收入。
	依據臺北市市有公用房地提供使用辦法—設置自動販賣機。	106.01.01-106.12.31	臺、月	1x12	300.00	3,600	自動販賣機場地使用費收入。
	依規費法第8條辦理。	106.01.01-106.12.31	位、月	90x12	1,000.00	1,080,000	分局辦公大樓地下室停車場供員工使用之停車費收入。

臺北市政府警察局信義分局  
歲入項目說明提要

11-1-3-15

經常門

中華民國106年度

單位：新臺幣元

科目	6款68項4目1節	來源別子目及細目編號與名稱	060401 廢舊物資售價 廢舊物資售價	預算金額	13,000元	承辦單位	行政組
----	-----------	---------------	-------------------------	------	---------	------	-----

歲 入 項 目 說 明

- 一、項目內容：財產報廢之殘值收入。
- 二、法令依據：依據臺北市市有財產報廢處理規定辦理。
- 三、計算方法：13,000元x 1年= 13,000元。
- 四、實施進度：自民國106年1月1日至106年12月31日止。
- 五、完成方法：依規定辦理繳庫。
- 六、預期成果：增加市庫收入。

臺北市政府警察局信義分局  
歲 入 明 細 表

中華民國106年度

單位：新臺幣元

科 目 名 稱	收 入 依 據	收 入 期 間	單 位	數 量	單 價	預 算 數	詳 細 計 算 及 說 明
廢舊物資售價	依據臺北市市有財產報廢處理規定辦理。	106.01.01-106.12.31	年	1	13,000.00	13,000 13,000	報廢一般財產殘值變賣收入。

# 臺北市政府警察局信義分局

## 歲入項目說明提要

11-1-3-17

經常門

中華民國106年度

單位：新臺幣元

科目	10款70項1目1節	來源別子目及細目編號與名稱	100202 雜項收入 其他雜項收入	預算金額	157,968 元	承辦單位	行政組
----	------------	---------------	-----------------------	------	-----------	------	-----

### 歲 入 項 目 說 明

- 一、項目內容：員工借用職務宿舍之房租津貼、使用費收入之收入。
- 二、法令依據：依據全國軍公教員工待遇支給要點、臺北市政府所屬各機關學校職務宿舍設置管理要點、臺北市政府警察局職務宿舍設置管理要點規定辦理。
- 三、計算方法：
- (一)房租津貼扣回部分：
- 薦任 700元x 1人x12月= 8,400元
- 薦任 600元x 3人x12月=21,600元
- (二)應收取使用費部分：
- 承借84年以後完工之職務宿舍者(按坪數依公式計算)：
- 4,213元x 1人x12月=50,556元
- 2,910元x 1人x12月=34,920元
- 2,828元x 1人x12月=33,936元
- 713元x 1人x12月= 8,556元
- 四、實施進度：自民國106年1月1日起至106年12月31日止。
- 五、完成方法：按月自薪資扣款後，依規定辦理繳庫。
- 六、預期成果：依預算項目收繳，充裕市庫。

# 臺北市政府警察局信義分局

## 歲 入 明 細 表

中華民國106年度

單位：新臺幣元

科 目 名 稱	收 入 依 據	收 入 期 間	單 位	數 量	單 價	預 算 數	詳 細 計 算 及 說 明
其他雜項收入	依據全國軍公教員工待遇支給要點規定辦理。	106.01.01-106.12.31	年	1	30,000.00	157,968 30,000	員工借用職務宿舍扣回房租津貼收入，計算方法如下： 薦任 700元x 1人x12月= 8,400元 薦任 600元x 3人x12月=21,600元
	依據臺北市政府所屬各機關學校職務宿舍設置管理要點及臺北市政府警察局職務宿舍設置管理要點規定辦理。	106.01.01-106.12.31	年	1	127,968.00	127,968	員工借用職務宿舍應收使用費收入，計算方法如下： 承借84年以後完工之職務宿舍者 (按坪數依公式計算) 4,213元x 1人x12月=50,556元 2,910元x 1人x12月=34,920元 2,828元x 1人x12月=33,936元 713元x 1人x12月= 8,556元

# 臺北市政府警察局信義分局

## 歲出計畫提要及分支項目概況表

11-1-3-19

中華民國106年度

單位：新臺幣元

工作計畫名稱及編號	710101行政管理	承辦單位	行政組、人事室、會計室、秘書室			預算金額	77,067,133 元
<p>一、本工作計畫上年度預算數77,750,000元，前年度決算數64,851,759元。</p> <p>二、本年度計畫內容及預期成果：</p> <p style="margin-left: 20px;">(一) 計畫內容：辦理一般業務、總務、會計、人事、資訊業務及辦公廳舍之整修、辦公器具養護、警用車輛維修等事宜。</p> <p style="margin-left: 20px;">(二) 預期成果：</p> <p style="margin-left: 40px;">1. 依相關法令規定確實辦理，配合各項業務之推動，維護公有財物，提升員警工作環境品質。</p> <p style="margin-left: 40px;">2. 維持車輛機能確保行車安全，發揮警力機動效能。</p> <p style="margin-left: 40px;">3. 提高員警電腦知識、能力及辦公室全面電腦化，以期達成資訊化。</p> <p>三、分支項目及用途別科目預算明細表：</p>							
11 款 1-3 項 1 目 1 節	預 算 數	說 明					
分支項目及用途別科目		單 位	數 量	單 價	金 額	內 容	
一、人員維持費	40,305,231					較上年度預算數 42,174,438元，減少 1,869,207元。	
人事費	40,305,231						
法定編制人員待遇	27,570,925	年	1	27,570,925	27,570,925	職員26人人事費(詳人事費分析表)。	
技工及工友待遇	7,835,100	年	1	7,835,100	7,835,100	職工17人人事費(詳人事費分析表)。	
退休離職儲金	2,302,248	年	1	1,790,568	1,790,568	職員退休離職儲金(詳人事費分析表)。	
		年	1	511,680	511,680	職工退休離職儲金(詳人事費分析表)。	
保險	2,596,958	年	1	1,479,507	1,479,507	職員(工)健保費(詳人事費分析表)。	
		年	1	658,811	658,811	職員公保費(詳人事費分析表)。	
		年	1	458,640	458,640	職工勞保費(詳人事費分析表)。	

# 臺北市政府警察局信義分局

## 歲出計畫提要及分支項目概況表

中華民國106年度

單位：新臺幣元

11 款 1-3 項 1 目 1 節 分支項目及用途別科目	預 算 數	說 明				
		單 位	數 量	單 價	金 額	內 容
二、一般業務	6,021,059					較上年度預算數 6,021,059元，無增減。
人事費	4,073,259					
其他給與	3,064,824					
		人、月、段	129x12x1	504	780,192	員警上、下班交通費(軍警票)。
		人、月、段	162x12x2	504	1,959,552	員警上、下班交通費(軍警票)。
		人、月、段	11x12x1	630	83,160	非警職員工上、下班交通費。
		人、月、段	16x12x2	630	241,920	非警職員工上、下班交通費。
加班值班費	1,008,435	人、小時	23x237	185	1,008,435	經辦各項行政業務加班費。
業務費	1,947,800					
統籌業務費	1,695,000					
		人、月	390x12	360	1,684,800	職員390人，按每人每月360元編列。
		人、月	17x12	50	10,200	駕駛、工友17人，按每人每月50元編列。
一般事務費	48,000	人、月	2x12	2,000	48,000	副分局長工作活動費。
特別費	180,000	月	12	15,000	180,000	分局長特別費。
國內旅費	24,800	人、天	2x8	1,550	24,800	員警因公市外出差旅費。
三、會計業務	45,760					較上年度預算數 45,760元，無增減。
業務費	45,760					

臺北市政府警察局信義分局  
歲出計畫提要及分支項目概況表

11-1-3-21

中華民國106年度

單位：新臺幣元

11 款 1-3 項 1 目 1 節 分支項目及用途別科目	預 算 數	說 明				
		單 位	數 量	單 價	金 額	內 容
外勤誤餐及交通費	5,760	人次	72	80	5,760	因公外勤逾時誤餐費。
一般事務費	40,000	年	1	40,000	40,000	會計業務用表卡簿冊等印刷費。
四、人事業務	2,037,500					較上年度預算數 2,037,500元，無增減。
業務費	2,037,500					
一般事務費	2,037,500	年	1	7,500	7,500	人事業務用表卡簿冊等印刷費。
		人	10	1,200	12,000	製作員警功標、年資標費用。
		人、年	407x1	2,000	814,000	文康活動費。
		人	344	3,500	1,204,000	外勤員警健康檢查費。
五、財物業務	22,136,555					較上年度預算數 20,725,610元，增加 1,410,945元。
業務費	22,136,555					
水電費	8,231,929	年	1	423,360	423,360	本分局各單位水費。
		年	1	7,258,969	7,258,969	本分局各單位及錄影監視系統機房電費。
		年	1	549,600	549,600	本分局各單位瓦斯費。
通訊費	540,000	部、月	45x12	1,000	540,000	本分局各單位電話費。
其他業務租金	4,800,000	月	12	400,000	4,800,000	福德街派出所辦公廳舍租金。



# 臺北市政府警察局信義分局

## 歲出計畫提要及分支項目概況表

中華民國106年度

單位：新臺幣元

11 款 1-3 項 1 目 1 節 分支項目及用途別科目	預 算 數	說 明				
		單 位	數 量	單 價	金 額	內 容
外勤誤餐及交通費	37,440	人次	468	80	37,440	員工及駕駛因公外勤逾時誤餐費。
按日按件計資酬金	67,327	年	1	19,126	19,126	消防安全設備檢測申報費（新增）。
		年	1	46,001	46,001	建築物公共安全設備檢查申報費(2年1編) (新增)。
		年	1	2,200	2,200	建築物公共安全設備檢查申報查核費用(2 年1編)(新增)。
物品及材料	348,000	支	100	280	28,000	滅火器換藥費(20P)。
		年	1	320,000	320,000	辦理各項勤業務所需物品購置費。
一般事務費	3,733,200	坪、月	7615x12	36	3,289,680	辦公廳舍清潔維持費。
		臺、月、張	11x12x4800	0.7	443,520	影印機使用費。
房屋建築養護費	843,700	年	1	843,700	843,700	本分局經管各辦公廳舍維護費。(鋼筋混 凝土造使用年限未達30年者共5棟計7,615 坪，30坪以內1年計列4,510元，超過30坪 部分，每增加1坪增列110元，5*4,510+(7 ,615-5*30)*110=843,700)。
車輛及辦公器具養護費	9,000	臺	6	1,500	9,000	傳真機養護費。
設施及機械設備養護費	3,525,959	枝、月	446x12	10	53,520	檜枝保養費。

臺北市政府警察局信義分局  
歲出計畫提要及分支項目概況表

11-1-3-23

中華民國106年度

單位：新臺幣元

11 款 1-3 項 1 目 1 節	預 算 數	說 明				
分支項目及用途別科目		單 位	數 量	單 價	金 額	內 容
		組、月	1x12	20,250	243,000	分局辦公大樓中央監控系統設備養護費。
		臺、月	224x12	130.5	350,784	分局辦公大樓空調系統及附屬設備養護費。
		組、年	2x1	45,000	90,000	分局辦公大樓發電機進口100AH電瓶更換養護費。
		年	1	99,555	99,555	靶場專用機電設備高壓開關養護費。
		年	1	136,000	136,000	分局離心式冰水主機養護費。
		靶道、月	10x12	4,000	480,000	室內靶場靶道養護費。
		年	1	345,600	345,600	電梯養護費。
		年	1	102,500	102,500	冷氣機養護費（含窗型20臺、分離式17臺及箱型4臺）。
		年	1	260,000	260,000	分局消防系統設備養護費（新增）。
		年	1	350,000	350,000	分局大樓及各派出所電力高低壓及供電線路系統設備養護費（新增）。
		年	1	360,000	360,000	分局、偵查隊、警備隊、拘留所及派出所駐地監視錄影系統養護費（新增）。
		年	1	240,000	240,000	分局大樓及各派出所自來水揚水設備養護費（新增）。
		年	1	275,000	275,000	分局大樓用污水排放系統養護費(新增)。

# 臺北市政府警察局信義分局

## 歲出計畫提要及分支項目概況表

中華民國106年度

單位：新臺幣元

11 款 1-3 項 1 目 1 節	預 算 數	說 明				
分支項目及用途別科目		單 位	數 量	單 價	金 額	內 容
六、車輛養護與管理	6,480,228	年	1	140,000	140,000	分局大樓及各派出所用熱水鍋爐系統設備養護費（新增）。
業務費	6,480,228					較上年度預算數 6,715,969元，減少 235,741元。
稅捐及規費	65,550	輛、年	67x1	600	40,200	偵防機車燃料使用費。
		輛、年	9x1	450	4,050	偵防車檢驗執照費。
		輛、年	2x1	750	1,500	偵防車檢驗執照費。
		輛、年	16x1	450	7,200	巡邏車檢驗執照費。
		輛、年	13x1	750	9,750	巡邏車檢驗執照費。
		輛、年	3x1	450	1,350	警備、巡邏、偵防用客貨兩用車檢驗執照費。
		輛、年	1x1	750	750	警備、巡邏、偵防用客貨兩用車檢驗執照費。
		輛、年	1x1	750	750	警用工程車檢驗執照費。
保險費	406,998	輛、年	11x1	4,573	50,303	偵防車保險費。
		輛、年	29x1	4,573	132,617	巡邏車保險費。

臺北市政府警察局信義分局  
歲出計畫提要及分支項目概況表

11-1-3-25

中華民國106年度

單位：新臺幣元

11 款 1-3 項 1 目 1 節	預 算 數	說 明				
分支項目及用途別科目		單 位	數 量	單 價	金 額	內 容
油料	4,058,240	輛、年	67x1	711	47,637	偵防機車保險費。
		輛、年	216x1	711	153,576	巡邏機車保險費。
		輛、年	4x1	4,573	18,292	警備、巡邏、偵防用客貨兩用車保險費。
		輛、年	1x1	4,573	4,573	警用工程車保險費。
		輛、月、公升	11x12x167	23.6	520,234	偵防車汽油費。
		輛、月、公升	29x12x167	23.6	1,371,526	巡邏車汽油費。
		輛、月、公升	67x12x25	23.6	474,360	偵防機車汽油費。
		輛、月、公升	216x12x25	23.6	1,529,280	巡邏機車汽油費。
		輛、月、公升	4x12x115	23.6	130,272	警備、巡邏、偵防用客貨兩用車汽油費。
		輛、月、公升	1x12x115	23.6	32,568	警用工程車汽油費。
車輛及辦公器具養護費	1,949,440	輛、年	3x1	8,300	24,900	偵防車養護費(2016-2017年購置)。
		輛、年	5x1	24,000	120,000	偵防車養護費(2014-2015年購置)。
		輛、年	2x1	33,000	66,000	偵防車養護費(2012-2013年購置)。
		輛、年	1x1	49,000	49,000	偵防車養護費(2008年購置)。
		輛、年	3x1	8,300	24,900	巡邏車養護費(2016-2017年購置)。

# 臺北市政府警察局信義分局

## 歲出計畫提要及分支項目概況表

中華民國106年度

單位：新臺幣元

11 款 1-3 項 1 目 1 節	預 算 數	說 明				
分支項目及用途別科目		單 位	數 量	單 價	金 額	內 容
		輛、年	9x1	24,000	216,000	巡邏車養護費(2014-2015年購置)。
		輛、年	9x1	33,000	297,000	巡邏車養護費(2012-2013年購置)。
		輛、年	8x1	49,000	392,000	巡邏車養護費(2009-2011年購置)。
		輛、年	67x1	1,620	108,540	偵防機車養護費(2004-2017年購置)。
		輛、年	216x1	2,300	496,800	巡邏機車養護費(2009-2017年購置)。
		輛、年	1x1	8,300	8,300	警備、巡邏、偵防用客貨兩用車養護費(2016年購置)。
		輛、年	2x1	24,000	48,000	警備、巡邏、偵防用客貨兩用車養護費(2015年購置)。
		輛、年	1x1	49,000	49,000	警備、巡邏、偵防用客貨兩用車養護費(2004年購置)。
		輛、年	1x1	49,000	49,000	警用工程車養護費(2002年購置)。
七、資訊業務	40,800					較上年度預算數 29,664元，增加 11,136元。
業務費	40,800					
教育訓練費	12,000	年	1	12,000	12,000	電腦訓練費。
物品及材料	9,600	組	8	1,200	9,600	資訊用品及零組件。
電腦耗材及維修	19,200	年	1	19,200	19,200	耗材。



11-1-3-28

# 臺北市政府警察局信義分局

## 歲出計畫提要及分支項目概況表

中華民國106年度

單位：新臺幣元

工作計畫名稱及編號	710202分局業務	承辦單位	各組室、偵查隊、警備隊、各派出所			預算金額	455,185,771 元
一、本工作計畫上年度預算數461,464,793元，前年度決算數449,387,783元。 二、本年度計畫內容及預期成果： (一) 計畫內容： 1.分局、派出所保持全天候重點部署，並實施24小時勤務運作，加強轄區巡邏，以維持本市治安及強化為民服務工作。 2.辦理警勤區規劃、勤務督察、員警風紀教育訓練、戶口查察、外僑管理、機關安全與社會偵防、民防團隊組訓與運用、保安救災、交通維持與執法等事宜。 3.實施「預防與偵查」犯罪勤務，運用科學方法蒐証辦案，全面取締職業賭場，落實掃黑、肅槍、反毒工作，杜絕非法電玩及色情場所。 4.積極發掘危害治安線索與資料蒐集工作，強化大陸人士入境考核、清查措施，並積極查緝非法入境、居留者。 (二) 預期成果： 1.有效運用警力，勤務部署力求彈性、機動，以發揮先制功能，防止社會脫序行為發生。 2.加強守望相助、警民聯防體系、預防犯罪宣導等工作，並結合社區資源以防犯罪事件發生。 3.建立高效能辦案系統，有效防範違法事件發生，降低犯罪發生率，提高破案率，確保人民生命財產之安全。 三、分支項目及用途別科目預算明細表：							
11 款 1-3 項 2 目 2 節	預 算 數	說 明					
分支項目及用途別科目		單 位	數 量	單 價	金 額	內 容	
一、人員維持費	381,464,731					較上年度預算數 387,824,553元，減少 6,359,822元。	
人事費	381,464,731						
法定編制人員待遇	337,970,110	年	1	337,970,110	337,970,110	職員364人人事費(詳人事費分析表)。	
退休離職儲金	21,163,740	年	1	21,163,740	21,163,740	職員退休離職儲金(詳人事費分析表)。	
保險	22,330,881	年	1	14,544,733	14,544,733	職員(工)健保費(詳人事費分析表)。	
		年	1	7,786,148	7,786,148	職員公保費(詳人事費分析表)。	
二、分局業務	73,721,040					較上年度預算數 73,640,240元，增加 80,800元。	

臺北市政府警察局信義分局  
歲出計畫提要及分支項目概況表

11-1-3-29

中華民國106年度

單位：新臺幣元

11 款 1-3 項 2 目 2 節	預 算 數	說 明				
分支項目及用途別科目		單 位	數 量	單 價	金 額	內 容
人事費	69,979,920					
加班值班費	69,979,920	人、小時	377x1068	170	68,448,120	外勤員警超勤加班費。
		人、小時	45x184	185	1,531,800	趕辦各項分局業務加班費。
業務費	3,741,120					
通訊費	260,000	年	1	260,000	260,000	分局辦理社會秩序維護法及刑案等所需郵資。
保險費	2,400	人	20	120	2,400	志工保險費。
外勤誤餐及交通費	241,920	人次	3024	80	241,920	員警因公外勤逾時誤餐費。
按日按件計資酬金	19,910	人次	181	110	19,910	志工餐點及交通補助。
物品及材料	159,400	套	45	1,830	82,350	備勤人員及人犯用寢具。
		月	12	3,400	40,800	辦理刑案用照相器材消耗費。
		組	50	230	11,500	槍套(2年1編)(新增)。
		付	50	495	24,750	警鏢(2年1編)(新增)。
一般事務費	2,321,240	年	1	83,000	83,000	辦理社會治安工作經費。
		勤區、年	164x1	510	83,640	警勤區表冊等印刷費。



# 臺北市政府警察局信義分局

## 歲出計畫提要及分支項目概況表

中華民國106年度

單位：新臺幣元

11 款 1-3 項 2 目 2 節	預 算 數	說 明				
分支項目及用途別科目		單 位	數 量	單 價	金 額	內 容
		人、月	329x12	100	394,800	員警制服洗滌費。
		月	12	1,450	17,400	在押嫌疑人犯衛生保健費。
		年	1	198,000	198,000	查緝電玩及色情行業工作費。
		次	1	25,500	25,500	召開社區治安會議經費(分局)。
		所、次	5x2	5,000	50,000	召開社區治安會議經費(31人以上派出所)。
		月	12	15,750	189,000	警民聯繫服務費(分局)。
		所、月	5x12	10,530	631,800	警民聯繫服務費(31人以上派出所)。
		年	1	19,800	19,800	風紀探訪費。
		月	12	4,000	48,000	辦理各項勤務講習業務費。
		年	1	180,000	180,000	整理市容及查處違反公共秩序案件業務費。
		月	12	4,250	51,000	處理刑案談話筆錄報告書、移送書、聲請書等印刷費。
		年	1	261,000	261,000	一般刑案偵辦費。
		人、次	95x5	50	23,750	員警游泳訓練及檢測入場費(含訓練4次、檢測1次)。
		套、人	1x4	5,000	20,000	現場勘察冬、夏季服裝。

臺北市政府警察局信義分局  
歲出計畫提要及分支項目概況表

11-1-3-31

中華民國106年度

單位：新臺幣元

11 款 1-3 項 2 目 2 節	預 算 數	說 明				
分支項目及用途別科目		單 位	數 量	單 價	金 額	內 容
設施及機械設備養護費	620,000	件	50	701	35,050	刑警背心(2年1編)(新增)。
		件	50	190	9,500	刑警便帽(2年1編)(新增)。
		線、年	28x1	20,000	560,000	錄影監視系統養護費。
		年	1	60,000	60,000	手機邏輯取證器維運服務費。
國內旅費	116,250	人、天	3x25	1,550	116,250	辦案、押解人犯市外出差旅費。



# 臺北市政府警察局信義分局

## 歲出計畫提要及分支項目概況表

11-1-3-33

中華民國106年度

單位：新臺幣元

工作計畫名稱及編號	717102營建工程	承辦單位	行政組			預算金額	8,485,732 元
<p>一、本工作計畫上年度預算數39,856,004元，前年度決算數1,382,087元。</p> <p>二、本年度計畫內容及預期成果：</p> <p>    (一) 計畫內容：分局1樓周邊電子圍籬架設工程、三張犁派出所3樓漏水維修工程、分局廁所整修工程。</p> <p>    (二) 預期成果：改善分局辦公大樓設施等，提高員警士氣及工作效率，增進為民服務品質。</p> <p>三、分支項目及用途別科目預算明細表：</p>							
11 款 1-3 項 4 目 2 節	預 算 數	說 明					
分支項目及用途別科目		單 位	數 量	單 價	金 額	內 容	
一、分局1樓周邊電子圍籬架設工程	436,641					分局1樓周邊無架設圍籬，為加強廳舍安全管理，需加裝電子圍籬，以確保廳舍安全。	
設備及投資	436,641						
房屋建築及設備費	436,641	式	1	398,759	398,759	施工費。	
		式	1	25,919	25,919	委託技術服務費。	
		式	1	11,963	11,963	工程管理費。	
二、三張犁派出所3樓漏水維修工程	976,008					三張犁派出所3樓待勤室漏水嚴重，影響環境衛生，亟需辦理維修。	
設備及投資	976,008						
房屋建築及設備費	976,008	式	1	891,331	891,331	施工費。	
		式	1	57,937	57,937	委託技術服務費。	
		式	1	26,740	26,740	工程管理費。	

# 臺北市政府警察局信義分局

## 歲出計畫提要及分支項目概況表

中華民國106年度

單位：新臺幣元

11 款 1-3 項 4 目 2 節 分支項目及用途別科目	預 算 數	說 明				
		單 位	數 量	單 價	金 額	內 容
三、分局廁所整修工程	7,073,083					一、依據臺北自來水事業處104年10月16日北市水企字第10432269500號函辦理。 二、依臺北市政府104-107年機關學校節約用水實施計畫辦理。 三、為加強節約用水及汰換廁所老舊馬桶等設備，需編列預算改善辦公環境。
設備及投資	7,073,083					
房屋建築及設備費	7,073,083					
		式	1	6,459,437	6,459,437	施工費。
		式	1	419,863	419,863	委託技術服務費。
		式	1	193,783	193,783	工程管理費。

# 臺北市政府警察局信義分局

## 歲出計畫提要及分支項目概況表

11-1-3-35

中華民國106年度

單位：新臺幣元

工作計畫名稱及編號	717104其他設備	承辦單位	行政組、秘書室			預算金額	339,452 元
<p>一、本工作計畫上年度預算數503,028元，前年度決算數1,013,140元。</p> <p>二、本年度計畫內容及預期成果：            (一) 計畫內容：汰換逾期及不堪使用之設備及為落實節能減碳增加員警應勤用具，並建立全面資訊電腦化，提升員警辦公效率及機動能力，增進為民服務親和力。            (二) 預期成果：汰換、新購各項設備及辦公室電腦化，以提高為民服務品質。</p> <p>三、分支項目及用途別科目預算明細表：</p>							
11 款 1-3 項 4 目 4 節	預 算 數	說 明					
分支項目及用途別科目		單 位	數 量	單 價	金 額	內 容	
設備及投資	339,452						
資訊軟硬體設備費	43,921	年	1	43,921	43,921	套裝軟體。	
雜項設備費	295,531	年	1	3,600	3,600	電腦圖書費。	
		臺	2	25,000	50,000	汰換飲水機(冰溫熱三用)。	
		臺	1	11,000	11,000	汰換彩色電視機43吋液晶(附視訊盒)。	
		臺	1	20,500	20,500	汰換投影機(3500流明以上)。	
		組	1	44,000	44,000	新購沙發(三、二、一組合式)。	
		臺	1	25,000	25,000	新購冰箱(無霜401L-600L以上)。	
		臺	1	23,000	23,000	新購一對一分離式冷氣機4KW(含安裝費)。	
		臺	1	13,000	13,000	新購碎紙機(28公分)。	
		臺	1	105,431	105,431	新購高速掃描器。	

本 頁 空 白

本 頁 空 白



臺北市政府警  
歲出用途別

中華民國

科 目				合 計	經 常			
款	項	目	節		名 稱 及 編 號	小 計	01 人 事 費	02 業 務 費
11	1-3			11122 信義分局	541,078,088	532,252,904	495,823,141	36,429,763
			1	710100 一般行政	77,067,133	77,067,133	44,378,490	32,688,643
			1	710101 行政管理	77,067,133	77,067,133	44,378,490	32,688,643
			2	710200 警政業務	455,185,771	455,185,771	451,444,651	3,741,120
			2	710202 分局業務	455,185,771	455,185,771	451,444,651	3,741,120
			4	717100 建築及設備	8,825,184			
			2	717102 營建工程	8,485,732			
			4	717104 其他設備	339,452			

察局信義分局  
科目分析表

11-1-3-39

106年度

單位：新臺幣元

支 出			資 本 支 出			
04 獎補助及損失	05 債 務 費	06 預 備 金	小 計	03 設 備 及 投 資	04 獎補助及損失	06 預 備 金
			8,825,184	8,825,184		
			8,825,184	8,825,184		
			8,485,732	8,485,732		
			339,452	339,452		

臺北市政府警  
歲 出 人 事

中華民國

科 目				預 算 人 數									全			
款	項	目	節	名 稱	合 計	民 意 代 表	員			工			聘 僱 人 員	臨 時 工	合 計	民 意 代 表 待 遇
							小 計	職 員	駐 衛 警	小 計	技 工 及 駕 駛	工 友				
11	1-3			信義分局	407		390	390		17	3	14			495,823,141	
		1		一般行政	43		26	26		17	3	14			44,378,490	
		1		行政管理	43		26	26		17	3	14			44,378,490	
		2		警政業務	364		364	364							451,444,651	
		2		分局業務	364		364	364							451,444,651	

察局信義分局

11-1-3-41

費彙計表

106年度

單位：新臺幣元

年 度 人 事 費							其 他 報 酬					待 遇 準 備
待 遇 保 險 及 退 離 職 金							其 他 報 酬					
小 計	法定編制 人員待遇	技工及工 友待遇	約聘僱人 員待遇	公(勞)保 保險費	健 康 保 險 費	退休(職)或 離職儲金	小 計	臨時工工資	獎 金	其他給與	加班值班費	
421,769,962	365,541,035	7,835,100		8,903,599	16,024,240	23,465,988	74,053,179			3,064,824	70,988,355	
40,305,231	27,570,925	7,835,100		1,117,451	1,479,507	2,302,248	4,073,259			3,064,824	1,008,435	
40,305,231	27,570,925	7,835,100		1,117,451	1,479,507	2,302,248	4,073,259			3,064,824	1,008,435	
381,464,731	337,970,110			7,786,148	14,544,733	21,163,740	69,979,920				69,979,920	
381,464,731	337,970,110			7,786,148	14,544,733	21,163,740	69,979,920				69,979,920	

# 臺北市政府警察局信義分局

## 資 本 支 出 分 析 表

中華民國106年度

單位：新臺幣元

機 關 及 計 畫 名 稱	合 計	土 地	房 屋 建 築 及 設 備 費	公 共 建 設 及 設 施 費	機 械 設 備 費	運 輸 設 備 費	資 訊 軟 硬 體 設 備 費	雜 項 設 備 費	權 利	投 資	獎 補 助 及 損 失
信義分局	8,825,184		8,485,732				43,921	295,531			
建築及設備	8,825,184		8,485,732				43,921	295,531			
營建工程	8,485,732		8,485,732								
其他設備	339,452						43,921	295,531			

臺北市警察信義分局

11-1-3-43

車輛明細表

中華民國106年度

單位：新臺幣元

工作計畫別	車輛種類	車號	廠牌及引擎號碼	購置年月	汽缸總排氣量 立方公分	合計	牌照稅	燃料使用費	油料(全年)			液化石油氣(全年)			養護費	檢驗執照及保險費
									數量 (公升)	單價	金額	數量 (公升)	單價	金額		
行政管理 合計		328 輛				6,480,228		40,200			4,058,240			1,949,440	432,348	
	偵防車	11 輛														
	巡邏車	29 輛														
	偵防機車	67 輛														
	巡邏機車	216 輛														
	警備、巡邏、 偵防用客貨兩 用車	4 輛														
	警用工程車	1 輛														
	偵防車	1533-UW	中華4G69L015005	2008.07	2,400	101,617			2,004.00	23.60	47,294			49,000	5,323	
	偵防車	6711-UX	中華4G69L017766	2012.06	2,378	85,617			2,004.00	23.60	47,294			33,000	5,323	
	偵防車	AAF-5236	中華4B12D031070	2013.06	2,359	85,317			2,004.00	23.60	47,294			33,000	5,023	
	偵防車	AGK-8609	納智捷G22TEA2000536	2014.06	2,198	76,317			2,004.00	23.60	47,294			24,000	5,023	
	偵防車	AGL-7867	國瑞3ZR410120	2014.07	1,987	76,317			2,004.00	23.60	47,294			24,000	5,023	
	偵防車	ANA-1172	中華4J12RE04630	2015.07	2,359	76,317			2,004.00	23.60	47,294			24,000	5,023	
	偵防車	ANA-1271	中華4J12RE04857	2015.07	2,359	76,317			2,004.00	23.60	47,294			24,000	5,023	
	偵防車	ANA-1287	中華4J12RE04876	2015.07	2,359	76,317			2,004.00	23.60	47,294			24,000	5,023	
	偵防車	ANY-9065	中華4J12RE08146	2016.07	2,359	60,617			2,004.00	23.60	47,294			8,300	5,023	
	偵防車	ANY-9070	中華4J12RE08150	2016.07	2,359	60,617			2,004.00	23.60	47,294			8,300	5,023	
	偵防車	8209-QL	106年度汰換	2017.07	2,378	60,617			2,004.00	23.60	47,294			8,300	5,023	
	巡邏車	7950-VB	中華4G69L015787	2009.09	2,378	101,617			2,004.00	23.60	47,294			49,000	5,323	
	巡邏車	2156-QH	中華4G69L016652	2010.10	2,378	101,617			2,004.00	23.60	47,294			49,000	5,323	
	巡邏車	2157-QH	中華4G69L016653	2010.10	2,378	101,617			2,004.00	23.60	47,294			49,000	5,323	
	巡邏車	2158-QH	中華4G69L01665A	2010.10	2,378	101,617			2,004.00	23.60	47,294			49,000	5,323	
	巡邏車	3161-QH	中華4G69L01667A	2011.09	2,378	101,617			2,004.00	23.60	47,294			49,000	5,323	
	巡邏車	3163-QH	中華4G69L01668A	2011.09	2,378	101,617			2,004.00	23.60	47,294			49,000	5,323	
	巡邏車	3165-QH	中華4G69L01666A	2011.09	2,378	101,617			2,004.00	23.60	47,294			49,000	5,323	
	巡邏車	3267-QH	中華4G69L01669A	2011.09	2,378	101,617			2,004.00	23.60	47,294			49,000	5,323	
	巡邏車	6950-UX	中華4G69L017613	2012.06	2,378	85,617			2,004.00	23.60	47,294			33,000	5,323	
	巡邏車	6952-UX	中華4G69L01761A	2012.06	2,378	85,617			2,004.00	23.60	47,294			33,000	5,323	
	巡邏車	6953-UX	中華4G69L017616	2012.06	2,378	85,617			2,004.00	23.60	47,294			33,000	5,323	
	巡邏車	6960-UX	中華4G69L017617	2012.06	2,378	85,617			2,004.00	23.60	47,294			33,000	5,323	
	巡邏車	6961-UX	中華4G69L017620	2012.06	2,378	85,617			2,004.00	23.60	47,294			33,000	5,323	
	巡邏車	AAF-5126	納智捷G20TEE002379	2013.06	1,998	85,317			2,004.00	23.60	47,294			33,000	5,023	
	巡邏車	AAF-5127	納智捷G20TEE002381	2013.06	1,998	85,317			2,004.00	23.60	47,294			33,000	5,023	
	巡邏車	AAF-5130	納智捷G20TEE002382	2013.06	1,998	85,317			2,004.00	23.60	47,294			33,000	5,023	

## 臺北市政府警察局信義分局

## 車輛明細表

中華民國106年度

單位：新臺幣元

工作計畫別	車輛種類	車號	廠牌及引擎號碼	購置年月	汽缸總排氣量 立方公分	合計	牌照稅	燃料使用費	油料(全年)			液化石油氣(全年)			養護費	檢驗執照 及保險費
									數量 (公升)	單價	金額	數量 (公升)	單價	金額		
	巡邏車	AFG-2193	納智捷G20TEE002483	2013.11	1,998	85,317			2,004.00	23.60	47,294				33,000	5,023
	巡邏車	AGL-7732	中華4B12D035310	2014.07	2,359	76,317			2,004.00	23.60	47,294				24,000	5,023
	巡邏車	AGL-7750	中華4B12D035311	2014.07	2,359	76,317			2,004.00	23.60	47,294				24,000	5,023
	巡邏車	AGL-7751	中華4B12D035316	2014.07	2,359	76,317			2,004.00	23.60	47,294				24,000	5,023
	巡邏車	AGL-7752	中華4B12D035317	2014.07	2,359	76,317			2,004.00	23.60	47,294				24,000	5,023
	巡邏車	ANA-1152	中華4J12RE0471A	2015.07	2,359	76,317			2,004.00	23.60	47,294				24,000	5,023
	巡邏車	ANA-1156	中華4J12RE04721	2015.07	2,359	76,317			2,004.00	23.60	47,294				24,000	5,023
	巡邏車	ANA-1160	中華4J12RE04722	2015.07	2,359	76,317			2,004.00	23.60	47,294				24,000	5,023
	巡邏車	ANA-1162	中華4J12RE0472A	2015.07	2,359	76,317			2,004.00	23.60	47,294				24,000	5,023
	巡邏車	ANA-1163	中華4J12RE04727	2015.07	2,359	76,317			2,004.00	23.60	47,294				24,000	5,023
	巡邏車	ANY-9103	中華4J12RE08149	2016.07	2,359	60,617			2,004.00	23.60	47,294				8,300	5,023
	巡邏車	ANY-9107	中華4J12RE08152	2016.07	2,359	60,617			2,004.00	23.60	47,294				8,300	5,023
	巡邏車	4308-QT	106年度汰換	2017.07	2,378	60,617			2,004.00	23.60	47,294				8,300	5,023
	偵防機車	CRB-027	光陽SG30AA-600823	2004.12	149	10,011		600	300.00	23.60	7,080				1,620	711
	偵防機車	CRB-028	光陽SG30AA-600828	2004.12	149	10,011		600	300.00	23.60	7,080				1,620	711
	偵防機車	CRB-029	光陽SG30AA-600829	2004.12	149	10,011		600	300.00	23.60	7,080				1,620	711
	偵防機車	CRB-035	光陽SG30AA-600851	2004.12	149	10,011		600	300.00	23.60	7,080				1,620	711
	偵防機車	CRB-036	光陽SG30AA-600908	2004.12	149	10,011		600	300.00	23.60	7,080				1,620	711
	偵防機車	CRB-038	光陽SG30AA-600918	2004.12	149	10,011		600	300.00	23.60	7,080				1,620	711
	偵防機車	015-BFE	三陽S000135	2005.07	150	10,011		600	300.00	23.60	7,080				1,620	711
	偵防機車	CVF-360	三陽S000163	2005.07	150	10,011		600	300.00	23.60	7,080				1,620	711
	偵防機車	CVF-361	三陽S000150	2005.07	150	10,011		600	300.00	23.60	7,080				1,620	711
	偵防機車	CVF-362	三陽S000160	2005.07	150	10,011		600	300.00	23.60	7,080				1,620	711
	偵防機車	CVF-363	三陽S000166	2005.07	150	10,011		600	300.00	23.60	7,080				1,620	711
	偵防機車	CVF-365	三陽S000039	2005.07	150	10,011		600	300.00	23.60	7,080				1,620	711
	偵防機車	CVF-366	三陽S000204	2005.07	150	10,011		600	300.00	23.60	7,080				1,620	711
	偵防機車	CVF-367	三陽S000114	2005.07	150	10,011		600	300.00	23.60	7,080				1,620	711
	偵防機車	CVF-370	三陽S000082	2005.07	150	10,011		600	300.00	23.60	7,080				1,620	711
	偵防機車	897-HTR	哈特佛3048050	2011.10	150	10,011		600	300.00	23.60	7,080				1,620	711
	偵防機車	898-HTR	哈特佛3048058	2011.10	150	10,011		600	300.00	23.60	7,080				1,620	711
	偵防機車	916-HTR	哈特佛3048234	2011.10	149	10,011		600	300.00	23.60	7,080				1,620	711
	偵防機車	ADQ-3019	三陽KJ218562	2013.05	150	10,011		600	300.00	23.60	7,080				1,620	711
	偵防機車	ADQ-3020	三陽KJ218563	2013.05	150	10,011		600	300.00	23.60	7,080				1,620	711
	偵防機車	ADQ-3066	三陽KJ218518	2013.05	150	10,011		600	300.00	23.60	7,080				1,620	711
	偵防機車	ADQ-3067	三陽KJ218519	2013.05	150	10,011		600	300.00	23.60	7,080				1,620	711
	偵防機車	ADQ-3068	三陽KJ218520	2013.05	150	10,011		600	300.00	23.60	7,080				1,620	711
	偵防機車	ADQ-3069	三陽KJ218521	2013.05	150	10,011		600	300.00	23.60	7,080				1,620	711
	偵防機車	ADQ-3098	三陽KJ218480	2013.05	150	10,011		600	300.00	23.60	7,080				1,620	711

臺北市政府警察局信義分局

11-1-3-45

車輛明細表

中華民國106年度

單位：新臺幣元

工作計畫別	車輛種類	車號	廠牌及引擎號碼	購置年月	汽缸總排氣量 立方公分	合計	牌照稅	燃料使用費	油料(全年)			液化石油氣(全年)			養護費	檢驗執照及保險費
									數量 (公升)	單價	金額	數量 (公升)	單價	金額		
	偵防機車	ADQ-3099	三陽KJ218481	2013.05	150	10,011		600	300.00	23.60	7,080				1,620	711
	偵防機車	ADQ-7630	三陽KJ218072	2013.07	150	10,011		600	300.00	23.60	7,080				1,620	711
	偵防機車	ADQ-7631	三陽KJ218073	2013.07	150	10,011		600	300.00	23.60	7,080				1,620	711
	偵防機車	ADQ-7632	三陽KJ218075	2013.07	150	10,011		600	300.00	23.60	7,080				1,620	711
	偵防機車	ADQ-7633	三陽KJ218076	2013.07	150	10,011		600	300.00	23.60	7,080				1,620	711
	偵防機車	ADQ-7635	三陽KJ218077	2013.07	150	10,011		600	300.00	23.60	7,080				1,620	711
	偵防機車	ADQ-7636	三陽KJ218078	2013.07	150	10,011		600	300.00	23.60	7,080				1,620	711
	偵防機車	ADQ-7637	三陽KJ218079	2013.07	150	10,011		600	300.00	23.60	7,080				1,620	711
	偵防機車	ADQ-7638	三陽KJ218080	2013.07	150	10,011		600	300.00	23.60	7,080				1,620	711
	偵防機車	ADQ-7639	三陽KJ218081	2013.07	150	10,011		600	300.00	23.60	7,080				1,620	711
	偵防機車	ADQ-7650	三陽KJ218082	2013.07	150	10,011		600	300.00	23.60	7,080				1,620	711
	偵防機車	ADQ-7651	三陽KJ218083	2013.07	150	10,011		600	300.00	23.60	7,080				1,620	711
	偵防機車	ADQ-7767	三陽KJ218220	2013.07	150	10,011		600	300.00	23.60	7,080				1,620	711
	偵防機車	ADQ-7768	三陽KJ218221	2013.07	150	10,011		600	300.00	23.60	7,080				1,620	711
	偵防機車	ADQ-7769	三陽KJ218222	2013.07	150	10,011		600	300.00	23.60	7,080				1,620	711
	偵防機車	ADQ-7770	三陽KJ218223	2013.07	150	10,011		600	300.00	23.60	7,080				1,620	711
	偵防機車	ADQ-7771	三陽KJ218225	2013.07	150	10,011		600	300.00	23.60	7,080				1,620	711
	偵防機車	ADQ-7772	三陽KJ218226	2013.07	150	10,011		600	300.00	23.60	7,080				1,620	711
	偵防機車	ADQ-7773	三陽KJ218227	2013.07	150	10,011		600	300.00	23.60	7,080				1,620	711
	偵防機車	ADQ-7780	三陽KJ218228	2013.07	150	10,011		600	300.00	23.60	7,080				1,620	711
	偵防機車	ADQ-7781	三陽KJ218229	2013.07	150	10,011		600	300.00	23.60	7,080				1,620	711
	偵防機車	ADQ-7783	三陽KJ218230	2013.07	150	10,011		600	300.00	23.60	7,080				1,620	711
	偵防機車	ADQ-7785	三陽KJ218231	2013.07	150	10,011		600	300.00	23.60	7,080				1,620	711
	偵防機車	ADQ-8012	三陽KJ218071	2013.07	150	10,011		600	300.00	23.60	7,080				1,620	711
	偵防機車	ADQ-8080	三陽KJ218387	2013.07	150	10,011		600	300.00	23.60	7,080				1,620	711
	偵防機車	ADQ-8082	三陽KJ218388	2013.07	150	10,011		600	300.00	23.60	7,080				1,620	711
	偵防機車	ADQ-8083	三陽KJ218389	2013.07	150	10,011		600	300.00	23.60	7,080				1,620	711
	偵防機車	ADQ-8086	三陽KJ218390	2013.07	150	10,011		600	300.00	23.60	7,080				1,620	711
	偵防機車	ADQ-8090	三陽KJ218391	2013.07	150	10,011		600	300.00	23.60	7,080				1,620	711
	偵防機車	ADQ-8092	三陽KJ218392	2013.07	150	10,011		600	300.00	23.60	7,080				1,620	711
	偵防機車	ADQ-8095	三陽KJ218393	2013.07	150	10,011		600	300.00	23.60	7,080				1,620	711
	偵防機車	ADQ-8096	三陽KJ218395	2013.07	150	10,011		600	300.00	23.60	7,080				1,620	711
	偵防機車	ADQ-8098	三陽KJ218396	2013.07	150	10,011		600	300.00	23.60	7,080				1,620	711
	偵防機車	ADQ-8099	三陽KJ218397	2013.07	150	10,011		600	300.00	23.60	7,080				1,620	711
	偵防機車	ADQ-8101	三陽KJ218398	2013.07	150	10,011		600	300.00	23.60	7,080				1,620	711
	偵防機車	ADQ-8102	三陽KJ218399	2013.07	150	10,011		600	300.00	23.60	7,080				1,620	711
	偵防機車	MGN-7358	捷穎JNP81WG00311	2016.07	149	10,011		600	300.00	23.60	7,080				1,620	711
	偵防機車	MGN-7359	捷穎JNP81WG00244	2016.07	149	10,011		600	300.00	23.60	7,080				1,620	711



## 臺北市政府警察局信義分局

## 車輛明細表

中華民國106年度

單位：新臺幣元

工作計畫別	車輛種類	車號	廠牌及引擎號碼	購置年月	汽缸總排氣量 立方公分	合計	牌照稅	燃料使用費	油料(全年)			液化石油氣(全年)			養護費	檢驗執照 及保險費
									數量 (公升)	單價	金額	數量 (公升)	單價	金額		
	偵防機車	CRB-030	106年度汰換	2017.07	149	10,011		600	300.00	23.60	7,080				1,620	711
	偵防機車	CRB-031	106年度汰換	2017.07	149	10,011		600	300.00	23.60	7,080				1,620	711
	偵防機車	CRB-032	106年度汰換	2017.07	149	10,011		600	300.00	23.60	7,080				1,620	711
	偵防機車	CRB-033	106年度汰換	2017.07	149	10,011		600	300.00	23.60	7,080				1,620	711
	巡邏機車	568-EQJ	三陽FD205206	2009.06	125	10,091			300.00	23.60	7,080				2,300	711
	巡邏機車	569-EQJ	三陽FD205207	2009.06	125	10,091			300.00	23.60	7,080				2,300	711
	巡邏機車	570-EQJ	三陽FD205208	2009.06	125	10,091			300.00	23.60	7,080				2,300	711
	巡邏機車	571-EQJ	三陽FD205209	2009.06	125	10,091			300.00	23.60	7,080				2,300	711
	巡邏機車	572-EQJ	三陽FD205210	2009.06	125	10,091			300.00	23.60	7,080				2,300	711
	巡邏機車	573-EQJ	三陽FD205211	2009.06	125	10,091			300.00	23.60	7,080				2,300	711
	巡邏機車	575-EQJ	三陽FD205212	2009.06	125	10,091			300.00	23.60	7,080				2,300	711
	巡邏機車	576-EQJ	三陽FD205213	2009.06	125	10,091			300.00	23.60	7,080				2,300	711
	巡邏機車	577-EQJ	三陽FD205215	2009.06	125	10,091			300.00	23.60	7,080				2,300	711
	巡邏機車	578-EQJ	三陽KE100102	2009.06	100	10,091			300.00	23.60	7,080				2,300	711
	巡邏機車	579-EQJ	三陽KE100103	2009.06	100	10,091			300.00	23.60	7,080				2,300	711
	巡邏機車	580-EQJ	三陽KE100105	2009.06	100	10,091			300.00	23.60	7,080				2,300	711
	巡邏機車	581-EQJ	三陽KE100106	2009.06	100	10,091			300.00	23.60	7,080				2,300	711
	巡邏機車	582-EQJ	三陽KE100107	2009.06	100	10,091			300.00	23.60	7,080				2,300	711
	巡邏機車	722-HQA	光陽SJ30DC-104553	2010.11	150	10,091			300.00	23.60	7,080				2,300	711
	巡邏機車	723-HQA	光陽SJ30DC-104555	2010.11	150	10,091			300.00	23.60	7,080				2,300	711
	巡邏機車	725-HQA	光陽SJ30DC-104556	2010.11	150	10,091			300.00	23.60	7,080				2,300	711
	巡邏機車	726-HQA	光陽SJ30DC-104557	2010.11	150	10,091			300.00	23.60	7,080				2,300	711
	巡邏機車	727-HQA	光陽SJ30DC-104558	2010.11	150	10,091			300.00	23.60	7,080				2,300	711
	巡邏機車	728-HQA	光陽SJ30DC-104559	2010.11	150	10,091			300.00	23.60	7,080				2,300	711
	巡邏機車	730-HQA	光陽SJ30DC-104560	2010.11	150	10,091			300.00	23.60	7,080				2,300	711
	巡邏機車	731-HQA	光陽SJ30DC-104561	2010.11	150	10,091			300.00	23.60	7,080				2,300	711
	巡邏機車	732-HQA	光陽SJ30DC-104562	2010.11	150	10,091			300.00	23.60	7,080				2,300	711
	巡邏機車	733-HQA	光陽SJ30DC-104563	2010.11	150	10,091			300.00	23.60	7,080				2,300	711
	巡邏機車	066-HRM	光陽SJ30EA-101747	2011.10	150	10,091			300.00	23.60	7,080				2,300	711
	巡邏機車	067-HRM	光陽SJ30EA-101748	2011.10	150	10,091			300.00	23.60	7,080				2,300	711
	巡邏機車	068-HRM	光陽SJ30EA-101749	2011.10	150	10,091			300.00	23.60	7,080				2,300	711
	巡邏機車	069-HRM	光陽SJ30EA-101750	2011.10	150	10,091			300.00	23.60	7,080				2,300	711
	巡邏機車	070-HRM	光陽SJ30EA-101751	2011.10	150	10,091			300.00	23.60	7,080				2,300	711
	巡邏機車	071-HRM	光陽SJ30EA-101752	2011.10	150	10,091			300.00	23.60	7,080				2,300	711
	巡邏機車	072-HRM	光陽SJ30EA-101753	2011.10	150	10,091			300.00	23.60	7,080				2,300	711
	巡邏機車	073-HRM	光陽SJ30EA-101755	2011.10	150	10,091			300.00	23.60	7,080				2,300	711
	巡邏機車	075-HRM	光陽SJ30EA-101756	2011.10	150	10,091			300.00	23.60	7,080				2,300	711
	巡邏機車	076-HRM	光陽SJ30EA-101757	2011.10	150	10,091			300.00	23.60	7,080				2,300	711

臺北市政府警察局信義分局

11-1-3-47

車輛明細表

中華民國106年度

單位：新臺幣元

工作計畫別	車輛種類	車號	廠牌及引擎號碼	購置年月	汽缸總排氣量 立方公分	合計	牌照稅	燃料使用費	油料(全年)			液化石油氣(全年)			養護費	檢驗執照及保險費
									數量 (公升)	單價	金額	數量 (公升)	單價	金額		
	巡邏機車	077-HRM	光陽SJ30EA-101758	2011.10	150	10,091			300.00	23.60	7,080				2,300	711
	巡邏機車	078-HRM	光陽SJ30EA-101759	2011.10	150	10,091			300.00	23.60	7,080				2,300	711
	巡邏機車	079-HRM	光陽SJ30EA-101760	2011.10	150	10,091			300.00	23.60	7,080				2,300	711
	巡邏機車	080-HRM	光陽SJ30EA-101761	2011.10	150	10,091			300.00	23.60	7,080				2,300	711
	巡邏機車	081-HRM	光陽SJ30EA-101762	2011.10	150	10,091			300.00	23.60	7,080				2,300	711
	巡邏機車	082-HRM	光陽SJ30EA-101763	2011.10	150	10,091			300.00	23.60	7,080				2,300	711
	巡邏機車	196-HUW	三陽KJ216876	2012.07	150	10,091			300.00	23.60	7,080				2,300	711
	巡邏機車	197-HUW	三陽KJ216877	2012.07	150	10,091			300.00	23.60	7,080				2,300	711
	巡邏機車	198-HUW	三陽KJ216878	2012.07	150	10,091			300.00	23.60	7,080				2,300	711
	巡邏機車	199-HUW	三陽KJ216879	2012.07	150	10,091			300.00	23.60	7,080				2,300	711
	巡邏機車	200-HUW	三陽KJ216880	2012.07	150	10,091			300.00	23.60	7,080				2,300	711
	巡邏機車	201-HUW	三陽KJ216881	2012.07	150	10,091			300.00	23.60	7,080				2,300	711
	巡邏機車	202-HUW	三陽KJ216882	2012.07	150	10,091			300.00	23.60	7,080				2,300	711
	巡邏機車	203-HUW	三陽KJ216883	2012.07	150	10,091			300.00	23.60	7,080				2,300	711
	巡邏機車	205-HUW	三陽KJ216885	2012.07	150	10,091			300.00	23.60	7,080				2,300	711
	巡邏機車	206-HUW	三陽KJ216886	2012.07	150	10,091			300.00	23.60	7,080				2,300	711
	巡邏機車	207-HUW	三陽KJ216887	2012.07	150	10,091			300.00	23.60	7,080				2,300	711
	巡邏機車	208-HUW	三陽KJ216888	2012.07	150	10,091			300.00	23.60	7,080				2,300	711
	巡邏機車	209-HUW	三陽KJ216889	2012.07	150	10,091			300.00	23.60	7,080				2,300	711
	巡邏機車	210-HUW	三陽KJ216890	2012.07	150	10,091			300.00	23.60	7,080				2,300	711
	巡邏機車	211-HUW	三陽KJ216891	2012.07	150	10,091			300.00	23.60	7,080				2,300	711
	巡邏機車	212-HUW	三陽KJ216892	2012.07	150	10,091			300.00	23.60	7,080				2,300	711
	巡邏機車	213-HUW	三陽KJ216893	2012.07	150	10,091			300.00	23.60	7,080				2,300	711
	巡邏機車	215-HUW	三陽KJ216895	2012.07	150	10,091			300.00	23.60	7,080				2,300	711
	巡邏機車	216-HUW	三陽KJ216896	2012.07	150	10,091			300.00	23.60	7,080				2,300	711
	巡邏機車	217-HUW	三陽KJ216897	2012.07	150	10,091			300.00	23.60	7,080				2,300	711
	巡邏機車	218-HUW	三陽KJ216898	2012.07	150	10,091			300.00	23.60	7,080				2,300	711
	巡邏機車	219-HUW	三陽KJ216899	2012.07	150	10,091			300.00	23.60	7,080				2,300	711
	巡邏機車	220-HUW	三陽KJ216900	2012.07	150	10,091			300.00	23.60	7,080				2,300	711
	巡邏機車	221-HUW	三陽KJ216901	2012.07	150	10,091			300.00	23.60	7,080				2,300	711
	巡邏機車	222-HUW	三陽KJ216902	2012.07	150	10,091			300.00	23.60	7,080				2,300	711
	巡邏機車	223-HUW	三陽KJ216903	2012.07	150	10,091			300.00	23.60	7,080				2,300	711
	巡邏機車	225-HUW	三陽KJ216905	2012.07	150	10,091			300.00	23.60	7,080				2,300	711
	巡邏機車	226-HUW	三陽KJ216906	2012.07	150	10,091			300.00	23.60	7,080				2,300	711
	巡邏機車	227-HUW	三陽KJ216907	2012.07	150	10,091			300.00	23.60	7,080				2,300	711
	巡邏機車	911-JYA	三陽KJ217387	2012.09	150	10,091			300.00	23.60	7,080				2,300	711
	巡邏機車	912-JYA	三陽KJ217388	2012.09	150	10,091			300.00	23.60	7,080				2,300	711
	巡邏機車	913-JYA	三陽KJ217389	2012.09	150	10,091			300.00	23.60	7,080				2,300	711

## 臺北市政府警察局信義分局

## 車輛明細表

中華民國106年度

單位：新臺幣元

工作計畫別	車輛種類	車號	廠牌及引擎號碼	購置年月	汽缸總排氣量 立方公分	合計	牌照稅	燃料使用費	油料(全年)			液化石油氣(全年)			養護費	檢驗執照 及保險費
									數量 (公升)	單價	金額	數量 (公升)	單價	金額		
	巡邏機車	915-JYA	三陽KJ217390	2012.09	150	10,091			300.00	23.60	7,080				2,300	711
	巡邏機車	917-JYA	三陽KJ217391	2012.09	150	10,091			300.00	23.60	7,080				2,300	711
	巡邏機車	918-JYA	三陽KJ217392	2012.09	150	10,091			300.00	23.60	7,080				2,300	711
	巡邏機車	919-JYA	三陽KJ217393	2012.09	150	10,091			300.00	23.60	7,080				2,300	711
	巡邏機車	ADQ-3622	三陽KJ218989	2013.05	150	10,091			300.00	23.60	7,080				2,300	711
	巡邏機車	ADQ-3623	三陽KJ218990	2013.05	150	10,091			300.00	23.60	7,080				2,300	711
	巡邏機車	ADQ-3625	三陽KJ218991	2013.05	150	10,091			300.00	23.60	7,080				2,300	711
	巡邏機車	ADQ-3626	三陽KJ218992	2013.05	150	10,091			300.00	23.60	7,080				2,300	711
	巡邏機車	ADQ-3627	三陽KJ218993	2013.05	150	10,091			300.00	23.60	7,080				2,300	711
	巡邏機車	ADQ-3628	三陽KJ218995	2013.05	150	10,091			300.00	23.60	7,080				2,300	711
	巡邏機車	ADQ-3629	三陽KJ218996	2013.05	150	10,091			300.00	23.60	7,080				2,300	711
	巡邏機車	ADQ-3630	三陽KJ218997	2013.05	150	10,091			300.00	23.60	7,080				2,300	711
	巡邏機車	ADQ-3631	三陽KJ218998	2013.05	150	10,091			300.00	23.60	7,080				2,300	711
	巡邏機車	ADQ-3632	三陽KJ218999	2013.05	150	10,091			300.00	23.60	7,080				2,300	711
	巡邏機車	ADQ-3633	三陽KJ219000	2013.05	150	10,091			300.00	23.60	7,080				2,300	711
	巡邏機車	ADQ-3635	三陽KJ219001	2013.05	150	10,091			300.00	23.60	7,080				2,300	711
	巡邏機車	ADQ-3636	三陽KJ219002	2013.05	150	10,091			300.00	23.60	7,080				2,300	711
	巡邏機車	ADQ-3637	三陽KJ219003	2013.05	150	10,091			300.00	23.60	7,080				2,300	711
	巡邏機車	ADQ-3638	三陽KJ219005	2013.05	150	10,091			300.00	23.60	7,080				2,300	711
	巡邏機車	ADQ-3639	三陽KJ219006	2013.05	150	10,091			300.00	23.60	7,080				2,300	711
	巡邏機車	ADQ-3650	三陽KJ219007	2013.05	150	10,091			300.00	23.60	7,080				2,300	711
	巡邏機車	ADQ-3651	三陽KJ219008	2013.05	150	10,091			300.00	23.60	7,080				2,300	711
	巡邏機車	ADQ-3652	三陽KJ219009	2013.05	150	10,091			300.00	23.60	7,080				2,300	711
	巡邏機車	ADQ-3653	三陽KJ219010	2013.05	150	10,091			300.00	23.60	7,080				2,300	711
	巡邏機車	ADQ-3655	三陽KJ219011	2013.05	150	10,091			300.00	23.60	7,080				2,300	711
	巡邏機車	ADQ-3656	三陽KJ219012	2013.05	150	10,091			300.00	23.60	7,080				2,300	711
	巡邏機車	ADQ-3657	三陽KJ219013	2013.05	150	10,091			300.00	23.60	7,080				2,300	711
	巡邏機車	ADQ-3658	三陽KJ219015	2013.05	150	10,091			300.00	23.60	7,080				2,300	711
	巡邏機車	ADQ-3659	三陽KJ219016	2013.05	150	10,091			300.00	23.60	7,080				2,300	711
	巡邏機車	ADQ-3660	三陽KJ219017	2013.05	150	10,091			300.00	23.60	7,080				2,300	711
	巡邏機車	ADQ-3661	三陽KJ219018	2013.05	150	10,091			300.00	23.60	7,080				2,300	711
	巡邏機車	ADQ-3662	三陽KJ219019	2013.05	150	10,091			300.00	23.60	7,080				2,300	711
	巡邏機車	ADQ-3663	三陽KJ219020	2013.05	150	10,091			300.00	23.60	7,080				2,300	711
	巡邏機車	ADQ-3665	三陽KJ219021	2013.05	150	10,091			300.00	23.60	7,080				2,300	711
	巡邏機車	ADQ-3666	三陽KJ219022	2013.05	150	10,091			300.00	23.60	7,080				2,300	711
	巡邏機車	ADR-0016	光陽SJ30EA-105351	2013.07	149	10,091			300.00	23.60	7,080				2,300	711
	巡邏機車	ADR-0017	光陽SJ30EA-105352	2013.07	149	10,091			300.00	23.60	7,080				2,300	711
	巡邏機車	ADR-0018	光陽SJ30EA-105353	2013.07	149	10,091			300.00	23.60	7,080				2,300	711

臺北市政府警察局信義分局

11-1-3-49

車輛明細表

中華民國106年度

單位：新臺幣元

工作計畫別	車輛種類	車號	廠牌及引擎號碼	購置年月	汽缸總排氣量 立方公分	合計	牌照稅	燃料使用費	油料(全年)			液化石油氣(全年)			養護費	檢驗執照及保險費
									數量 (公升)	單價	金額	數量 (公升)	單價	金額		
	巡邏機車	ADR-0019	光陽SJ30EA-105355	2013.07	149	10,091			300.00	23.60	7,080				2,300	711
	巡邏機車	ADR-0020	光陽SJ30EA-105356	2013.07	149	10,091			300.00	23.60	7,080				2,300	711
	巡邏機車	ADR-0021	光陽SJ30EA-105357	2013.07	149	10,091			300.00	23.60	7,080				2,300	711
	巡邏機車	ADR-0022	光陽SJ30EA-105358	2013.07	149	10,091			300.00	23.60	7,080				2,300	711
	巡邏機車	ADR-0023	光陽SJ30EA-105359	2013.07	149	10,091			300.00	23.60	7,080				2,300	711
	巡邏機車	ADR-0025	光陽SJ30EA-105360	2013.07	149	10,091			300.00	23.60	7,080				2,300	711
	巡邏機車	ADR-0026	光陽SJ30EA-105361	2013.07	149	10,091			300.00	23.60	7,080				2,300	711
	巡邏機車	ADR-0027	光陽SJ30EA-105362	2013.07	149	10,091			300.00	23.60	7,080				2,300	711
	巡邏機車	ADR-0028	光陽SJ30EA-105363	2013.07	149	10,091			300.00	23.60	7,080				2,300	711
	巡邏機車	ADR-0029	光陽SJ30EA-105365	2013.07	149	10,091			300.00	23.60	7,080				2,300	711
	巡邏機車	ADR-0030	光陽SJ30EA-105366	2013.07	149	10,091			300.00	23.60	7,080				2,300	711
	巡邏機車	ADR-0031	光陽SJ30EA-105367	2013.07	149	10,091			300.00	23.60	7,080				2,300	711
	巡邏機車	ADR-0032	光陽SJ30EA-105368	2013.07	149	10,091			300.00	23.60	7,080				2,300	711
	巡邏機車	ADR-0033	光陽SJ30EA-105369	2013.07	149	10,091			300.00	23.60	7,080				2,300	711
	巡邏機車	ADR-0035	光陽SJ30EA-105370	2013.07	149	10,091			300.00	23.60	7,080				2,300	711
	巡邏機車	ADR-0036	光陽SJ30EA-105371	2013.07	149	10,091			300.00	23.60	7,080				2,300	711
	巡邏機車	ADR-0037	光陽SJ30EA-105372	2013.07	149	10,091			300.00	23.60	7,080				2,300	711
	巡邏機車	ADR-0038	光陽SJ30EA-105373	2013.07	149	10,091			300.00	23.60	7,080				2,300	711
	巡邏機車	ADR-0039	光陽SJ30EA-105375	2013.07	149	10,091			300.00	23.60	7,080				2,300	711
	巡邏機車	ADR-0050	光陽SJ30EA-105376	2013.07	149	10,091			300.00	23.60	7,080				2,300	711
	巡邏機車	ADR-0051	光陽SJ30EA-105377	2013.07	149	10,091			300.00	23.60	7,080				2,300	711
	巡邏機車	ADR-0052	光陽SJ30EA-105378	2013.07	149	10,091			300.00	23.60	7,080				2,300	711
	巡邏機車	ADR-0053	光陽SJ30EA-105379	2013.07	149	10,091			300.00	23.60	7,080				2,300	711
	巡邏機車	ADR-0056	光陽SJ30EA-105380	2013.07	149	10,091			300.00	23.60	7,080				2,300	711
	巡邏機車	ADR-0057	光陽SJ30EA-105381	2013.07	149	10,091			300.00	23.60	7,080				2,300	711
	巡邏機車	ADR-0058	光陽SJ30EA-105382	2013.07	149	10,091			300.00	23.60	7,080				2,300	711
	巡邏機車	ADR-0059	光陽SJ30EA-105383	2013.07	149	10,091			300.00	23.60	7,080				2,300	711
	巡邏機車	ADR-0060	光陽SJ30EA-105385	2013.07	149	10,091			300.00	23.60	7,080				2,300	711
	巡邏機車	ADR-0061	光陽SJ30EA-105386	2013.07	149	10,091			300.00	23.60	7,080				2,300	711
	巡邏機車	ADR-0062	光陽SJ30EA-105387	2013.07	149	10,091			300.00	23.60	7,080				2,300	711
	巡邏機車	ADR-0063	光陽SJ30EA-105388	2013.07	149	10,091			300.00	23.60	7,080				2,300	711
	巡邏機車	ADR-0065	光陽SJ30EA-105389	2013.07	149	10,091			300.00	23.60	7,080				2,300	711
	巡邏機車	ADR-0066	光陽SJ30EA-105390	2013.07	149	10,091			300.00	23.60	7,080				2,300	711
	巡邏機車	ADR-0067	光陽SJ30EA-105391	2013.07	149	10,091			300.00	23.60	7,080				2,300	711
	巡邏機車	ADR-0068	光陽SJ30EA-105392	2013.07	149	10,091			300.00	23.60	7,080				2,300	711
	巡邏機車	ADR-0069	光陽SJ30EA-105393	2013.07	149	10,091			300.00	23.60	7,080				2,300	711
	巡邏機車	ADR-0070	光陽SJ30EA-105395	2013.07	149	10,091			300.00	23.60	7,080				2,300	711
	巡邏機車	ADR-0071	光陽SJ30EA-105396	2013.07	149	10,091			300.00	23.60	7,080				2,300	711

## 臺北市政府警察局信義分局

## 車輛明細表

中華民國106年度

單位：新臺幣元

工作計畫別	車輛種類	車號	廠牌及引擎號碼	購置年月	汽缸總排氣量 立方公分	合計	牌照稅	燃料使用費	油料(全年)			液化石油氣(全年)			養護費	檢驗執照 及保險費
									數量 (公升)	單價	金額	數量 (公升)	單價	金額		
	巡邏機車	ADR-0072	光陽SJ30EA-105397	2013.07	149	10,091			300.00	23.60	7,080				2,300	711
	巡邏機車	ADR-0073	光陽SJ30EA-105398	2013.07	149	10,091			300.00	23.60	7,080				2,300	711
	巡邏機車	ADR-0075	光陽SJ30EA-105399	2013.07	149	10,091			300.00	23.60	7,080				2,300	711
	巡邏機車	ADR-0076	光陽SJ30EA-105400	2013.07	149	10,091			300.00	23.60	7,080				2,300	711
	巡邏機車	ADR-0077	光陽SJ30EA-105401	2013.07	149	10,091			300.00	23.60	7,080				2,300	711
	巡邏機車	ADR-0078	光陽SJ30EA-105402	2013.07	149	10,091			300.00	23.60	7,080				2,300	711
	巡邏機車	ADR-0079	光陽SJ30EA-105403	2013.07	149	10,091			300.00	23.60	7,080				2,300	711
	巡邏機車	ADR-0080	光陽SJ30EA-105405	2013.07	149	10,091			300.00	23.60	7,080				2,300	711
	巡邏機車	ADR-0081	光陽SJ30EA-105406	2013.07	149	10,091			300.00	23.60	7,080				2,300	711
	巡邏機車	ADR-0082	光陽SJ30EA-105407	2013.07	149	10,091			300.00	23.60	7,080				2,300	711
	巡邏機車	ADR-0083	光陽SJ30EA-105408	2013.07	149	10,091			300.00	23.60	7,080				2,300	711
	巡邏機車	ADR-0085	光陽SJ30EA-105409	2013.07	149	10,091			300.00	23.60	7,080				2,300	711
	巡邏機車	ADR-0086	光陽SJ30EA-105410	2013.07	149	10,091			300.00	23.60	7,080				2,300	711
	巡邏機車	ADR-0087	光陽SJ30EA-105411	2013.07	149	10,091			300.00	23.60	7,080				2,300	711
	巡邏機車	ADR-0088	光陽SJ30EA-105412	2013.07	149	10,091			300.00	23.60	7,080				2,300	711
	巡邏機車	ADR-0089	光陽SJ30EA-105413	2013.07	149	10,091			300.00	23.60	7,080				2,300	711
	巡邏機車	ADR-0090	光陽SJ30EA-105415	2013.07	149	10,091			300.00	23.60	7,080				2,300	711
	巡邏機車	ADR-0091	光陽SJ30EA-105416	2013.07	149	10,091			300.00	23.60	7,080				2,300	711
	巡邏機車	ADR-0092	光陽SJ30EA-105417	2013.07	149	10,091			300.00	23.60	7,080				2,300	711
	巡邏機車	ADR-0093	光陽SJ30EA-105418	2013.07	149	10,091			300.00	23.60	7,080				2,300	711
	巡邏機車	ADR-0095	光陽SJ30EA-105419	2013.07	149	10,091			300.00	23.60	7,080				2,300	711
	巡邏機車	ADR-0096	光陽SJ30EA-105420	2013.07	149	10,091			300.00	23.60	7,080				2,300	711
	巡邏機車	ADR-0097	光陽SJ30EA-105421	2013.07	149	10,091			300.00	23.60	7,080				2,300	711
	巡邏機車	ADR-0098	光陽SJ30EA-105422	2013.07	149	10,091			300.00	23.60	7,080				2,300	711
	巡邏機車	ADR-0099	光陽SJ30EA-105423	2013.07	149	10,091			300.00	23.60	7,080				2,300	711
	巡邏機車	ADR-0100	光陽SJ30EA-105425	2013.07	149	10,091			300.00	23.60	7,080				2,300	711
	巡邏機車	ADR-0101	光陽SJ30EA-105426	2013.07	149	10,091			300.00	23.60	7,080				2,300	711
	巡邏機車	ADR-0102	光陽SJ30EA-105427	2013.07	149	10,091			300.00	23.60	7,080				2,300	711
	巡邏機車	ADR-0103	光陽SJ30EA-105428	2013.07	149	10,091			300.00	23.60	7,080				2,300	711
	巡邏機車	ADR-0105	光陽SJ30EA-105429	2013.07	149	10,091			300.00	23.60	7,080				2,300	711
	巡邏機車	ADR-0106	光陽SJ30EA-105430	2013.07	149	10,091			300.00	23.60	7,080				2,300	711
	巡邏機車	AEP-2867	光陽SJ30EA-106926	2013.09	149	10,091			300.00	23.60	7,080				2,300	711
	巡邏機車	AEP-2869	光陽SJ30EA-106927	2013.09	149	10,091			300.00	23.60	7,080				2,300	711
	巡邏機車	AEP-2870	光陽SJ30EA-106925	2013.09	149	10,091			300.00	23.60	7,080				2,300	711
	巡邏機車	AEP-2871	光陽SJ30EA-106922	2013.09	149	10,091			300.00	23.60	7,080				2,300	711
	巡邏機車	AEP-2872	光陽SJ30EA-106923	2013.09	149	10,091			300.00	23.60	7,080				2,300	711
	巡邏機車	AEP-2873	光陽SJ30EA-106930	2013.09	149	10,091			300.00	23.60	7,080				2,300	711
	巡邏機車	AEP-2875	光陽SJ30EA-106928	2013.09	149	10,091			300.00	23.60	7,080				2,300	711

臺北市政府警察局信義分局

11-1-3-51

車輛明細表

中華民國106年度

單位：新臺幣元

工作計畫別	車輛種類	車號	廠牌及引擎號碼	購置年月	汽缸總排氣量 立方公分	合計	牌照稅	燃料使用費	油料(全年)			液化石油氣(全年)			養護費	檢驗執照及保險費
									數量 (公升)	單價	金額	數量 (公升)	單價	金額		
	巡邏機車	AEP-2876	光陽SJ30EA-106929	2013.09	149	10,091			300.00	23.60	7,080				2,300	711
	巡邏機車	AEP-2877	光陽SJ30EA-106921	2013.09	149	10,091			300.00	23.60	7,080				2,300	711
	巡邏機車	MGN-7160	捷穎JNP81WG00028	2016.07	149	10,091			300.00	23.60	7,080				2,300	711
	巡邏機車	MGN-7161	捷穎JNP81WG00171	2016.07	149	10,091			300.00	23.60	7,080				2,300	711
	巡邏機車	MGN-7162	捷穎JNP81WG00193	2016.07	149	10,091			300.00	23.60	7,080				2,300	711
	巡邏機車	MGN-7163	捷穎JNP81WG00181	2016.07	149	10,091			300.00	23.60	7,080				2,300	711
	巡邏機車	MGN-7165	捷穎JNP81WG00184	2016.07	149	10,091			300.00	23.60	7,080				2,300	711
	巡邏機車	MGN-7166	捷穎JNP81WG00202	2016.07	149	10,091			300.00	23.60	7,080				2,300	711
	巡邏機車	MGN-7167	捷穎JNP81WG00132	2016.07	149	10,091			300.00	23.60	7,080				2,300	711
	巡邏機車	MGN-7169	捷穎JNP81WG00143	2016.07	149	10,091			300.00	23.60	7,080				2,300	711
	巡邏機車	MGN-7170	捷穎JNP81WG00102	2016.07	149	10,091			300.00	23.60	7,080				2,300	711
	巡邏機車	MGN-7171	捷穎JNP81WG00075	2016.07	149	10,091			300.00	23.60	7,080				2,300	711
	巡邏機車	530-CVH	106年度汰換	2017.07	150	10,091			300.00	23.60	7,080				2,300	711
	巡邏機車	531-CVH	106年度汰換	2017.07	150	10,091			300.00	23.60	7,080				2,300	711
	巡邏機車	532-CVH	106年度汰換	2017.07	150	10,091			300.00	23.60	7,080				2,300	711
	巡邏機車	533-CVH	106年度汰換	2017.07	150	10,091			300.00	23.60	7,080				2,300	711
	巡邏機車	535-CVH	106年度汰換	2017.07	150	10,091			300.00	23.60	7,080				2,300	711
	巡邏機車	536-CVH	106年度汰換	2017.07	150	10,091			300.00	23.60	7,080				2,300	711
	巡邏機車	537-CVH	106年度汰換	2017.07	150	10,091			300.00	23.60	7,080				2,300	711
	巡邏機車	538-CVH	106年度汰換	2017.07	150	10,091			300.00	23.60	7,080				2,300	711
	巡邏機車	539-CVH	106年度汰換	2017.07	150	10,091			300.00	23.60	7,080				2,300	711
	巡邏機車	550-CVH	106年度汰換	2017.07	150	10,091			300.00	23.60	7,080				2,300	711
	巡邏機車	551-CVH	106年度汰換	2017.07	150	10,091			300.00	23.60	7,080				2,300	711
	巡邏機車	552-CVH	106年度汰換	2017.07	150	10,091			300.00	23.60	7,080				2,300	711
	巡邏機車	553-CVH	106年度汰換	2017.07	150	10,091			300.00	23.60	7,080				2,300	711
	巡邏機車	556-CVH	106年度汰換	2017.07	150	10,091			300.00	23.60	7,080				2,300	711
	巡邏機車	557-CVH	106年度汰換	2017.07	150	10,091			300.00	23.60	7,080				2,300	711
	巡邏機車	558-CVH	106年度汰換	2017.07	150	10,091			300.00	23.60	7,080				2,300	711
	巡邏機車	559-CVH	106年度汰換	2017.07	150	10,091			300.00	23.60	7,080				2,300	711
	巡邏機車	560-CVH	106年度汰換	2017.07	150	10,091			300.00	23.60	7,080				2,300	711
	警備、巡邏、偵防用客貨兩用車	9402-DR	慶眾AET038885	2004.04	2,461	86,891			1,380.00	23.60	32,568				49,000	5,323
	警備、巡邏、偵防用客貨兩用車	ANA-1270	納智捷G22TEA2003553	2015.07	2,198	61,591			1,380.00	23.60	32,568				24,000	5,023
	警備、巡邏、偵防用客貨兩用車	ANA-1282	納智捷G22TEA2003639	2015.07	2,198	61,591			1,380.00	23.60	32,568				24,000	5,023

## 臺北市政府警察局信義分局

## 車輛明細表

中華民國106年度

單位：新臺幣元

工作計畫別	車輛種類	車號	廠牌及引擎號碼	購置年月	汽缸總排氣量 立方公分	合計	牌照稅	燃料使用費	油料(全年)			液化石油氣(全年)			養護費	檢驗執照及保險費
									數量 (公升)	單價	金額	數量 (公升)	單價	金額		
	用車 警備、巡邏、 偵防用客貨兩 用車	ANY-9153	納智捷G22TGC0001298	2016.07	2,198	45,891			1,380.00	23.60	32,568				8,300	5,023
	警用工程車	8D-4057	福特六和22206688A	2002.06	1,998	86,891			1,380.00	23.60	32,568				49,000	5,323

臺北市政府警察局信義分局  
 市政白皮書計畫項目預算編列情形表

11-1-3-53

篇名：社會照顧與安全篇

中華民國106年度

單位：新臺幣元

計畫項目	承辦機關	總需求	以前年度預算數	105年度預算數	106年度預算數	以後年度需求數
合計		343,562,721	114,520,907	114,520,907	114,520,907	
1. 增加警察的人力及待遇。目前警界人員少、工作累、獎勵差，故未來台北市警察員額應逐年補足，尤其是刑事警察的編制和預算，應寬列超勤加班費，提振工作士氣，提升犯罪偵防績效。		343,562,721	114,520,907	114,520,907	114,520,907	
(1) 警勤加給勤務繁重加成	信義分局	按年編列	43,134,876	43,134,876	43,134,876	
(2) 警勤加給刑事加成	信義分局	按年編列	2,937,911	2,937,911	2,937,911	
(3) 超勤加班費	信義分局	按年編列	68,448,120	68,448,120	68,448,120	





濟性綜合分類表

106年度

單位：新臺幣千元

資本支出 合計	資 本 移 轉							土地購 入	無形 資產 購置	固 定 資 本 形 成						
	投 資 及 增 資			資 本 移 轉						住 宅	非 住 宅 房 屋	其他營建 工 程	運 輸 工 具	資 訊 軟 體	機 械 及 其他設備	土 地 改 良
	對 營 業 基 金	對 非 營 業 特 種 基 金	對 民 間 企 業	對 企 業	對 家 庭 及 民 間 非 營 利 機 構	對 政 府	對 國 外									
8,825											8,486			44	295	
8,825											8,486			44	295	