

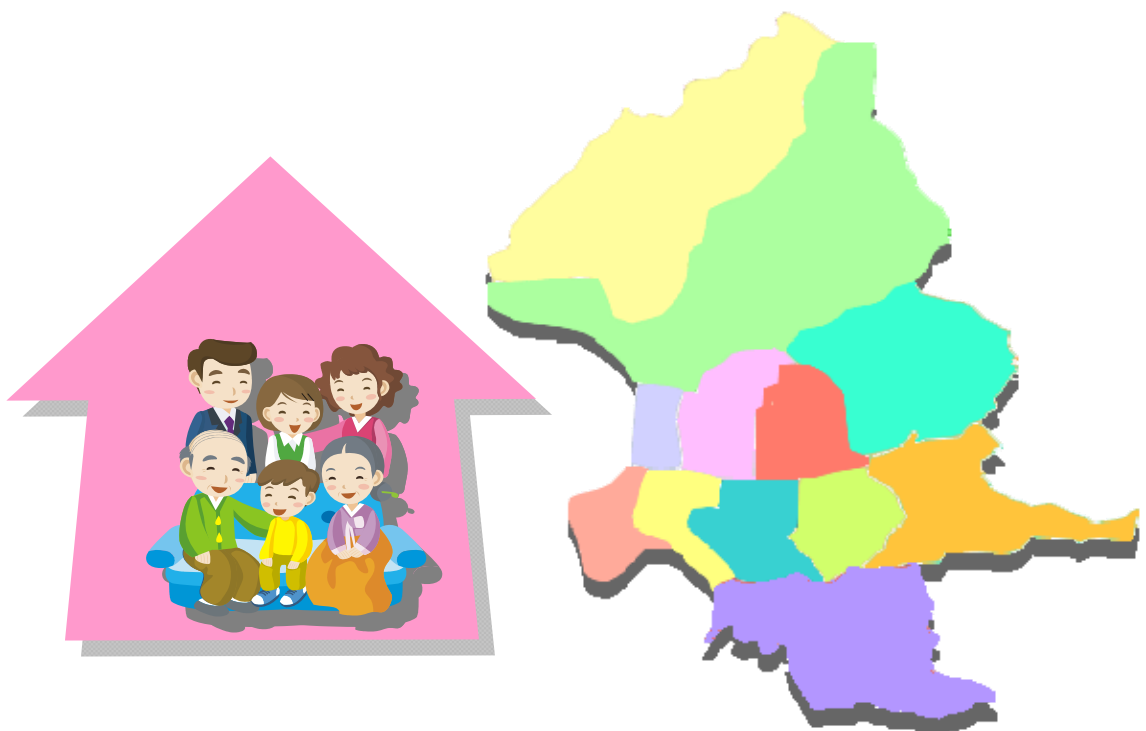

臺北市家庭收支訪問調查報告

REPORT ON THE FAMILY INCOME AND EXPENDITURE SURVEY
IN TAIPEI

中華民國99年 2010



臺北市政府主計處編印

DEPARTMENT OF BUDGET, ACCOUNTING
& STATISTICS TAIPEI CITY GOVERNMENT

中華民國 100 年 10 月 出版

前 言

家庭收支調查之目的，在藉由蒐集家庭收支之基本資料，以明瞭各階層家庭實際所得與消費狀況，供為改善國民生活、增進社會福利及釐訂經濟社會發展計畫之參據。而國民所得統計與消費者物價指數之編算，尤須根據翔實之家庭收支調查資料，故本調查為獲得民間經濟活動之重要統計。

臺北市改制後，為期提高市民生活水準，加速實現民生主義之政治理想，遵奉行政院令加強辦理民間經濟活動調查統計，乃將家庭收支調查列為本處重要統計工作之一。於民國 58 年起，即開始按年分月舉辦臺北市家庭收支記帳調查，並將調查所獲資料經整理統計分析後，按期編印調查報告書。由於經費人力之限制，記帳調查樣本戶數無法增加太多，且該調查不包括 1 人戶及不起伙之普通戶，因此為測量此項家庭收支記帳調查之確度及分析臺北市個人所得分配統計資料，爰自 60 年起，每年另舉辦臺北市家庭收支訪問調查，訪問調查樣本最初僅抽取 1,230 戶，以後各年隨母體戶數增加而將樣本數提高，本（99）年計抽選 2,000 戶樣本。

本家庭收支調查，為獲取各年各季之一貫時間數列資料，兼採記帳調查及訪問調查兩種方式進行，今後本處仍將遵循此項方法辦理：記帳調查每年按月進行，將逐項記帳之資料利用電腦處理統計，每半年編印「臺北市家庭收支記帳調查報告」；訪問調查則於每年終了舉辦 1 次，所得訪問資料經整理分析後，按年刊印「臺北市家庭收支訪問調查報告」，藉供各方研究應用。

本次 99 年家庭收支訪問調查資料，業經整理統計竣事，編印為本報告；報告內容除將 99 年訪問調查樣本每戶平均收支詳予分析陳示外，並推計全市市民全年家庭收支金額，據以分析臺北市個人所得分配及消費型態，另將樣本誤差情況應用統計方法檢定，以鑑定本調查之精確度。

本報告為擴大運用範圍，其調查結果統計表部分，自 64 年起增列英文，以利外籍人士參考。至於報告編撰內容，雖經審慎勘校，疏誤仍恐難免，尚祈不吝指正，無任企感。

目 錄

壹、 提要分析.....	1
貳、 99 年調查結果綜合分析	
一、 家庭人口與就業人數	3
二、 家庭所得分析	4
三、 家庭所得分配與差距	8
四、 消費支出與儲蓄	12
五、 家庭可支配所得與消費支出按行政區分析	20
六、 住宅與家庭現代化設備	22
七、 所得收入者特性分析	24
參、 調查結果統計表	
一、 臺北市家庭收支推定總值	
表 1、 家庭收支按行政區別分.....	28
表 2、 家庭收支按經濟戶長職業別分.....	36
二、 臺北市平均每戶家庭收支	
表 3、 平均每戶家庭收支按行政區別分.....	44
表 4、 平均每戶家庭收支按經濟戶長行業別分.....	52
表 5、 平均每戶家庭收支按經濟戶長職業別分.....	60
表 6、 平均每戶家庭收支按經濟戶長性別分.....	68
表 7、 平均每戶家庭收支按經濟戶長年齡組別分.....	70
表 8、 平均每戶家庭收支按經濟戶長教育程度別分.....	74

表 9、 平均每戶家庭收支按戶內人數分.....	78
表 10、 平均每戶家庭收支按家庭組織型態別分.....	82
表 11、 平均每戶家庭收支按住宅狀況別分.....	86
表 12、 平均每戶家庭收支依可支配所得按戶數 5 等分位分.....	90
表 13、 平均每戶可支配所得及最終消費支出依可支配所得按戶數 5 等分 位分及行政區別、農家、非農家別分.....	94
表 14、 平均每戶可支配所得及最終消費支出依可支配所得按戶數 5 等分 位分及經濟戶長性別、年齡組別、教育程度別分.....	100
表 15、 家庭戶數按性別及所得總額(經常性收入)組別分.....	106
表 16、 家庭戶數按性別及消費支出組別分.....	107

三、 臺北市家庭住宅及現代化設備

表 17、 家庭住宅及現代化設備概況按行政區別分.....	108
表 18、 家庭住宅及現代化設備概況按經濟戶長職業別分.....	116
表 19、 家庭住宅及現代化設備概況按家庭組織型態別分.....	124
表 20、 家庭住宅及現代化設備概況依可支配所得按戶數 5 等分位分.....	128

四、 臺北市所得收入者平均每人所得分配

表 21、 所得收入者平均每人所得分配按行政區別分.....	132
表 22、 所得收入者平均每人所得分配按行業別分.....	136
表 23、 所得收入者平均每人所得分配按職業別分.....	140
表 24、 所得收入者平均每人所得分配按年齡組別分.....	144
表 25、 所得收入者平均每人所得分配按教育程度別分.....	146
表 26、 所得收入者平均每人所得分配按性別分.....	148

表 27、戶數 5 等分位組之平均每戶可支配所得	149
表 28、平均每戶家庭消費支出型態.....	150
表 29、平均每戶家庭收支按年別分.....	152
表 30、戶數 5 等分位組之平均每戶消費支出.....	156

肆、附錄

附錄 1、臺北市家庭收支訪問調查實施計畫.....	158
附錄 2、抽樣設計.....	160
附錄 3、母體特徵值推定公式及誤差之測定.....	162
附錄 4、99 年調查表格式.....	165
附錄 5、臺北市家庭收支訪問調查樣本戶所在區里名稱及各區樣本戶數.....	171
附錄 6、主要名詞解釋與公式.....	172

壹、提 要 分 析

一、99 年家庭平均每戶所得總額（經常性收入）為 167 萬元，較上年增加 3.1%

99 年全市家庭所得總額（課稅前所得）總額 1,626,585 百萬元，較上年之 1,560,221 百萬元增加 4.25%；平均每戶所得總額 1,670,079 元，較上年之 1,620,452 元增加 3.1%；平均每人所得總額 517,052 元，較上年之 503,246 元增加 2.74%。

按戶數 5 等分位組（即每一組戶數均占總戶數之 20%）觀察，最高所得之第 5 等分位組家庭擁有全市所得總額之 36.86%，最低所得之第 1 等分位組家庭擁有全市 8.45% 所得總額，高低所得組之所得總額差距為 4.36 倍，較上年之 4.45 倍減少 0.09 倍。

二、99 年家庭平均每戶可支配所得為 130 萬元，較上年增加 4.20%

可支配所得係所得總額減去非消費支出（指賦稅、利息、捐贈及移轉支出）與自有房屋設算折舊後之餘額，可由家庭自由支配使用於消費或儲蓄。99 年全市家庭可支配所得總額 1,264,820 百萬元，較上年之 1,199,986 百萬元增加 5.40%；平均每戶可支配所得 1,298,640 元，較上年之 1,246,310 元增加 4.20%；平均每人可支配所得 402,056 元，較上年之 387,053 元增加 3.88%。按戶數 5 等分位組觀察，最高所得組家庭可支配所得為最低所得組家庭之 4.54 倍，較上年之 4.50 倍增加 0.04 倍。

三、99 年家庭平均每戶消費支出為 99 萬元，較上年增加 3.78%

99 年全市家庭消費支出總額 962,942 百萬元，較上年之 917,311 百萬元增加 4.97%；平均每戶消費支出 988,691 元，較上年之 952,723 元增加 3.78%；平均每人消費支出 306,096 元，較上年之 295,877 元增加 3.45%。

依可支配所得按戶數 5 等分位組觀察，最高所得之第 5 等分位組家庭，其平均消費傾向（即消費支出占可支配所得之比率）為 63.97%，最低所得之第 1 等分位組家庭為 101.53%，家庭平均消費傾向呈現隨著所得水準增加而減少之勢。

四、99 年家庭平均每戶儲蓄為 31 萬元，較上年增加 5.57%

99 年全市家庭儲蓄總額 301,877 百萬元，較上年之 282,675 百萬元增加 6.79%；平均每戶儲蓄 309,949 元，較上年之 293,588 元增加 5.57%；平均每人儲蓄 95,959 元，較上年之 91,176 元增加 5.25%。

依可支配所得按戶數 5 等分位組觀察，最高所得組家庭之平均儲蓄傾向（即儲蓄占可支配所得之比率）為 36.03%；最低所得組家庭為-1.53%，家庭儲蓄傾向呈現隨所得水準增加而提高之勢。

附表 1 臺北市家庭所得總額、可支配所得、消費支出與儲蓄變動情形

項 目	全 市 總 額			平 均 每 戶			平 均 每 人		
	百 萬 元		年增率 (%)	元		年增率 (%)	元		年增率 (%)
	99 年	98 年		99 年	98 年		99 年	98 年	
所 得 總 額	1,626,585	1,560,221	4.25	1,670,079	1,620,452	3.06	517,052	503,246	2.74
可 支 配 所 得	1,264,820	1,199,986	5.40	1,298,640	1,246,310	4.20	402,056	387,053	3.88
消 費 支 出	962,942	917,311	4.97	988,691	952,723	3.78	306,096	295,877	3.45
儲 蓄	301,877	282,675	6.79	309,949	293,588	5.57	95,959	91,176	5.25

附表 2 依可支配所得按戶數 5 等分位組之分配情形表

中華民國 99 年

戶 數 5 等 分 位 組 別 (各 20%)	平均每 戶所得 總 額 (元)	各 組 收 入 分 配 比 (%)	平均每 戶可支 配所得 (元)	各 組 所 得 分 配 比 (%)	平均每 戶消費 支 出 (元)	平 均 消 費 傾 向 (%)	平 均 每 戶 儲 蓄 (元)	平 均 儲 蓄 傾 向 (%)
總 平 均	1,670,079	100.00	1,298,640	100.00	988,691	76.13	309,949	23.87
第 1 等分位組	705,404	8.45	531,344	8.18	539,480	101.53	-8,135	-1.53
第 2 等分位組	1,113,257	13.33	864,906	13.32	751,510	86.89	113,396	13.11
第 3 等分位組	1,499,072	17.95	1,159,626	17.86	960,174	82.80	199,452	17.20
第 4 等分位組	1,955,049	23.41	1,526,678	23.51	1,150,236	75.34	376,442	24.66
第 5 等分位組	3,077,599	36.86	2,410,634	37.13	1,542,049	63.97	868,585	36.03
第 5 等分位組 為第 1 等分位 組之倍數(倍)	4.36		4.54		2.86		--	

99 年臺北市家庭收支訪問調查計採用全市 12 個行政區 2,000 個樣本家庭資料，推計母體後編印本報告，除將本次調查重要結果之家庭所得總額、可支配所得、消費支出及儲蓄等，與上一年比較之變動情形及按戶數 5 等分位組之分配情形分別列表簡述如上外，99 年家庭收支概況、所得分配、消費支出結構與儲蓄及所得收入者特性分析之綜合說明請參閱單元貳，99 年調查結果詳細資料請參閱單元參調查結果統計表計有 30 表次。

貳、99 年調查結果綜合分析

一、家庭人口與就業人數

(一)家庭人口數

根據臺北市家庭收支訪問調查「戶內人口數」之統計，平均每戶人口數 60 年為 5.42 人，70 年為 4.31 人，80 年為 3.99 人，90 年為 3.59 人，98 年 3.22 人，呈現逐年遞減之趨勢，99 年則微幅上升至 3.23 人。（請參閱附表 3）

附表 3 家庭平均每戶人口數及就業人數之變動

單位：人

年 別	平均每戶人口數	平均每戶成年人口數	平均每戶未成年人口數	平均每戶就業人口數	就業人數占戶內人數之比率 (%)
60 年	5.42	1.35	24.91
65 年	4.76	2.59	2.17	1.52	31.93
70 年	4.31	2.46	1.85	1.45	33.64
75 年	4.28	2.54	1.74	1.59	37.15
80 年	3.99	2.47	1.52	1.59	39.85
85 年	3.79	2.62	1.17	1.61	42.48
90 年	3.59	2.60	0.99	1.50	41.78
95 年	3.34	2.58	0.76	1.40	41.92
96 年	3.31	2.58	0.73	1.42	42.90
97 年	3.29	2.59	0.70	1.40	42.55
98 年	3.22	2.59	0.63	1.36	42.24
99 年	3.23	2.64	0.59	1.37	42.41

(二)家庭就業人數

臺北市家庭平均每戶就業人數 99 年為 1.37 人，占戶內人口數 42.41%，近 5 年來臺北市平均每戶就業人數維持在 1.36~1.42 人之間變動。（請參閱附表 3）

(三)家庭規模大小

若依家庭規模大小觀之，99 年臺北市家庭戶內人口數以 4 人為最多，占總戶數 28.25%，而戶內人口數在 4 人（含）以下之戶數，60 年為 30.58%，70 年為 54.49%，80 年為 67.72%，90 年為 76.80%，99 年增至 85.45%，從歷年資料觀察，臺北市家庭人口規模趨小化，小家庭比例呈遞增之趨勢。（請參閱附表 4）

附表 4 家庭戶數按家庭大小別之變動

單位：%

年別	合計	1 人戶	2 人戶	3 人戶	4 人戶	5 人戶	6 人戶	7 人戶	8 人戶	9 人及以上戶
60 年	100.00	0.41	5.37	10.98	13.82	22.52	18.21	11.71	7.80	9.19
65 年	100.00	4.09	7.89	12.18	21.55	21.97	16.48	9.01	2.96	3.87
70 年	100.00	4.04	9.38	15.20	25.87	24.00	11.20	5.69	2.89	1.73
75 年	100.00	2.52	10.12	14.88	30.56	24.08	11.04	4.44	1.60	0.56
80 年	100.00	2.52	11.68	19.20	34.32	21.16	7.24	2.60	0.80	0.48
85 年	100.00	6.55	14.05	19.07	30.93	18.52	7.76	1.84	0.76	0.52
90 年	100.00	8.53	16.50	20.30	31.47	13.93	6.22	2.00	0.45	0.60
95 年	100.00	8.67	20.04	24.64	29.44	12.31	3.21	1.45	0.20	0.05
96 年	100.00	7.66	21.12	25.19	29.77	12.06	3.45	0.65	0.10	—
97 年	100.00	8.47	21.86	24.94	29.12	10.68	3.74	0.74	0.20	0.25
98 年	100.00	7.82	26.01	23.39	27.64	10.99	2.75	1.00	0.30	0.10
99 年	100.00	7.69	24.10	25.41	28.25	10.66	2.84	0.95	0.05	0.05

二、家庭所得分析

(一)家庭所得來源

99 年臺北市家庭所得總額（課稅前家庭所得）為 1,626,585 百萬元，按所得來源分配觀察：薪資所得為 884,422 百萬元，占 54.37%；財產所得為 330,115 百萬元，占 20.29%；移轉所得為 259,111 百萬元，占 15.93%；產業主所得為 152,438 百萬元，占 9.37%；雜項所得為 500 百萬元，占 0.03%。（請參閱附表 5）

附表 5 家庭所得來源分配

中華民國 99 年

項目	總額 (百萬元)	分配比 (%)
所得總額	1,626,585	100.00
薪資所得	884,422	54.37
財產所得	330,115	20.29
產業主所得	152,438	9.37
移轉所得	259,111	15.93
雜項所得	500	0.03

歷年臺北市家庭所得中，以薪資所得、財產所得及產業主所得為其主要來源，99年3者合計占全年家庭所得總額的84.03%，其餘所得來源為移轉所得及雜項所得。（請參閱附表6）

附表 6 家庭所得結構（來源分配比）之變動

單位：%

所得別 年別	課稅前 所得總額	薪資所得	財產所得	產業主 所得	移轉所得	雜項所得
60年	100.00	63.01	10.08	19.79	6.55	0.57
65年	100.00	61.05	13.24	18.74	6.47	0.50
70年	100.00	63.43	13.96	16.96	5.34	0.31
75年	100.00	60.10	16.13	17.62	5.74	0.41
80年	100.00	64.26	17.63	13.24	4.69	0.18
85年	100.00	56.90	19.16	14.53	9.36	0.05
90年	100.00	54.95	20.89	12.83	11.31	0.02
95年	100.00	55.44	20.63	11.16	12.72	0.05
96年	100.00	54.32	20.21	11.88	13.55	0.03
97年	100.00	55.04	19.96	10.25	14.73	0.02
98年	100.00	52.82	20.75	10.36	16.05	0.02
99年	100.00	54.37	20.29	9.37	15.93	0.03

(二)家庭所得總額

99年臺北市家庭所得總額1,626,585百萬元，較上年增加4.25%；平均每戶所得總額1,670,079元，較上年增加3.06%；平均每人所得總額517,052元，則較上年增加2.74%。

剔除物價變動因素後，以95年固定幣值計算之99年之所得總額為1,551,049百萬元，較上年實質增加3.74%；平均每戶實質所得總額為1,592,523元，實質增加2.55%。

從長期觀之，自 60 年至 99 年的 39 年間，平均每戶所得總額計增加 21 倍，平均年增率為 8.22%，剔除物價變動因素後，平均實質年增率為 3.61%。（請參閱附表 7 及附表 8）

附表 7 家庭平均每戶及每人所得總額及可支配所得之變動

單位：元

年 別	所得總額		可支配所得	
	平均每戶	平均每人	平均每戶	平均每人
60 年	76,579	14,137	73,620	13,590
65 年	165,115	34,688	151,550	32,245
70 年	384,513	89,214	334,428	77,593
75 年	525,025	122,669	434,098	101,425
80 年	953,309	238,925	764,325	191,560
85 年	1,443,102	380,766	1,137,761	300,201
90 年	1,596,257	444,640	1,217,932	339,257
95 年	1,627,979	487,419	1,262,406	377,966
96 年	1,652,624	499,282	1,287,803	389,064
97 年	1,634,790	496,897	1,271,060	386,340
98 年	1,620,452	503,246	1,246,310	387,053
99 年	1,670,079	517,052	1,298,640	402,056
較上年 增減率	3.06	2.74	4.20	3.88

(三)可支配所得

99 年臺北市家庭可支配所得總額 1,264,820 百萬元，較上年增加 5.40%；平均每戶可支配所得 1,298,640 元，則較上年增加 4.20%；平均每人可支配所得 402,056 元，較上年增加 3.88%。

剔除物價變動因素後，實質可支配所得總額為 1,206,083 百萬元，較上年實質增加 4.88%；平均每戶實質可支配所得為 1,238,333 元，實質增加 3.68%。（請參閱附表 7 及附表 9）

從長期觀之，自 60 年至 99 年的 39 年間，平均每戶可支配所得計增加 17 倍，平均年增率為 7.64%，剔除物價變動因素後，平均實質年增率為 3.05%。

附表 8 家庭所得總額之變動

單位：元

年別	按當年幣值計算			按 95 年幣值計算		
	總 額	平均每戶		總 額	平均每戶	
	金 額 (百萬元)	金 額 (元)	定基指數 95年=100	金 額 (百萬元)	金 額 (元)	定基指數 95年=100
60 年	29,410	76,579	4.70	153,417	399,473	24.54
65 年	78,135	165,115	10.14	232,475	491,267	30.18
70 年	221,041	384,513	23.62	390,187	678,752	41.69
75 年	359,726	525,025	32.25	588,942	859,569	52.80
80 年	775,869	953,309	58.56	1,063,854	1,307,156	80.29
85 年	1,216,748	1,443,102	88.64	1,355,708	1,607,913	98.77
90 年	1,424,784	1,596,257	98.05	1,496,622	1,676,741	103.00
95 年	1,524,719	1,627,979	100.00	1,524,719	1,627,979	100.00
96 年	1,556,757	1,652,624	101.51	1,527,580	1,621,650	99.61
97 年	1,556,031	1,634,790	100.42	1,476,590	1,551,328	95.29
98 年	1,560,221	1,620,452	99.54	1,495,181	1,552,901	95.39
99 年	1,626,585	1,670,079	102.59	1,551,049	1,592,523	97.82
較 上 年 增 減 率 %	4.25	3.06	3.06	3.74	2.55	2.55

附表 9 家庭可支配所得之變動

單位：元

年別	按當年幣值計算			按 95 年幣值計算		
	總 額	平均每戶		平均 每 戶	平均 每 戶	
	金 額 (百萬元)	金 額 (元)	定基指數 95年=100	金 額 (百萬元)	金 額 (元)	定基指數 95年=100
60 年	28,273	73,620	5.83	147,486	384,038	30.42
65 年	71,716	151,550	12.00	213,377	450,907	35.72
70 年	192,338	334,428	26.49	339,520	590,341	46.76
75 年	297,361	434,098	34.39	486,839	710,704	56.30
80 年	622,097	764,325	60.55	853,006	1,048,026	83.02
85 年	959,301	1,137,761	90.13	1,068,859	1,267,700	100.42
90 年	1,087,099	1,217,932	96.48	1,141,911	1,279,340	101.34
95 年	1,182,334	1,262,406	100.00	1,182,334	1,262,406	100.00
96 年	1,213,099	1,287,803	102.01	1,190,363	1,263,667	100.10
97 年	1,209,824	1,271,060	100.69	1,148,058	1,206,168	95.55
98 年	1,199,986	1,246,310	98.72	1,149,963	1,194,356	94.61
99 年	1,264,820	1,298,640	102.87	1,206,083	1,238,333	98.09
較 上 年 增 減 率 %	5.40	4.20	4.20	4.88	3.68	3.68

三、家庭所得分配與差距

(一)家庭所得分配之均衡分析

一般常用來衡量高低所得分配均衡與否，常用的有洛倫滋曲線、吉尼係數與戶數 5 等分位法最高最低級距之所得倍數等。

1.洛倫滋曲線表示：

洛倫滋曲線(Lorenz Curve)係以圖示法說明家庭所得分配的狀況。其法為先將排序後的所得等分各組，並分別計算各組戶數、所得占其總數之累積百分比，再據以繪成圖形，橫軸為戶數累積百分比，縱軸為所得累積百分比，將實際所得資料以此對應描繪出之曲線，若家庭所得分配為完全均等時（如 10%家庭擁有 10%所得，80%家庭擁有 80%所得），其為一條 45° 角直線，稱為完全均等線；若家庭所得分配不均時，該曲線必為一條位於對角直線下方的弧形曲線，此曲線與對角直線間之距離，即可測定分配不均程度之大小，距離愈大，表示不均等程度愈高。99 年臺北市家庭收支訪問調查之洛倫滋曲線如圖 1。

附表 10 家庭所得總額按戶數 10 等分位

中華民國 99 年

戶數 10 等分位	每戶平均收入 (元)	各 10 等分位收入 百分比 (%)	累積百分比 (%)
總 平 均	1,670,079	100.00	--
第 1 等分位組	577,140	3.46	3.46
第 2 等分位組	833,669	4.99	8.45
第 3 等分位組	1,018,824	6.10	14.55
第 4 等分位組	1,207,697	7.23	21.78
第 5 等分位組	1,405,788	8.42	30.20
第 6 等分位組	1,592,365	9.53	39.73
第 7 等分位組	1,804,998	10.81	50.54
第 8 等分位組	2,105,114	12.60	63.14
第 9 等分位組	2,495,838	14.94	78.09
第 10 等分位組	3,659,419	21.91	100.00
第 10 等分位為 第 1 等分之倍數	6.34 (倍)		

圖 1 家庭所得分配不均等程度洛倫滋曲線

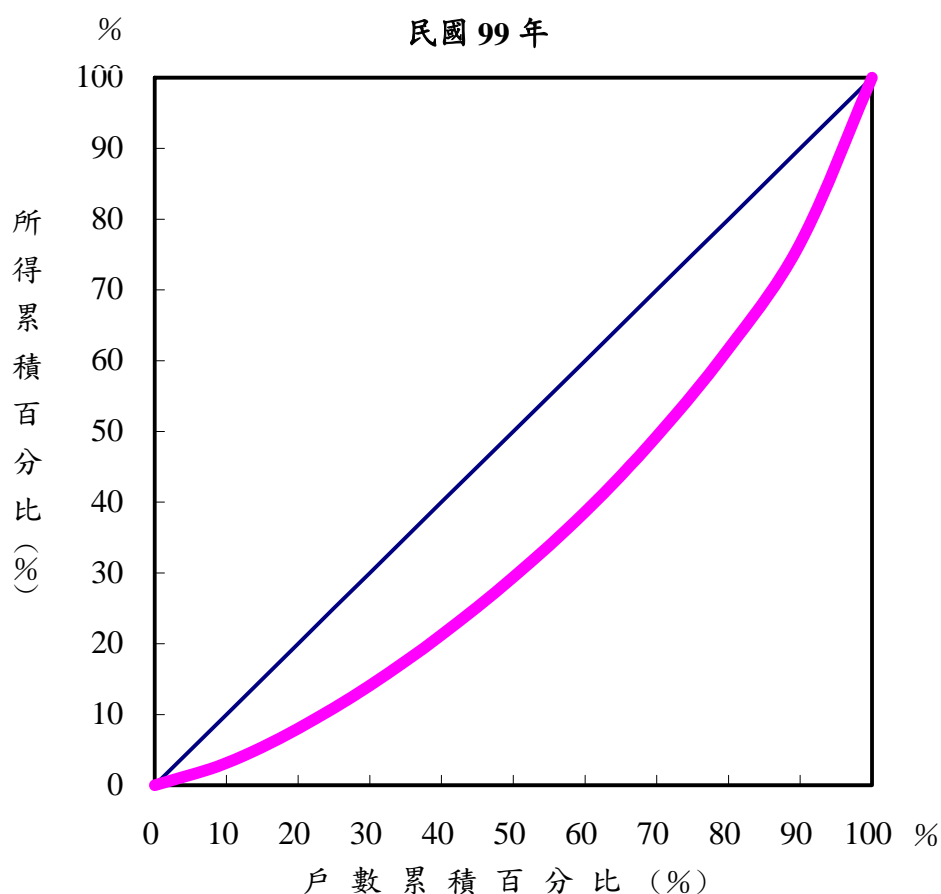

2. 吉尼集中係數表示：

所謂吉尼係數或稱吉尼集中係數(Gini's Concentration Coefficient)，為測量洛倫滋分配曲線與完全均等線間包含之面積對完全均等線以下整個三角形面積之比率，此項係數愈大，表示所得分配不均等的程度愈高，反之係數愈小，表示不均等的程度愈低，故有時亦稱集中比率(Concentration Ratio)或不均等係數(Inequality Coefficient)，其計算公式如下：

先將所得由小排到大，分別求各家庭所得占全體家庭總所得所居比重(y_i)，即：

$$Y = (Y_1, Y_2, \dots, Y_N), Y_1 \leq Y_2 \leq \dots \leq Y_N \quad \sum_{i=1}^N Y_i = Y \quad \text{令 } y_i = \frac{Y_i}{Y} \quad \therefore \sum_{i=1}^N y_i = 1$$

$$G(Y) = \alpha \mu_y - \beta \quad \text{其中 } \alpha = \frac{2}{N} \quad \beta = \frac{(N+1)}{N} \quad \mu_y = \sum_{i=1}^N \lambda_i y_i$$

$$\lambda_1 = 1, \lambda_2 = 2, \dots, \lambda_N = N$$

Y_i ：第 i 戶家庭之所得 N ：家庭總戶數 λ_i ：所得等級

根據上述公式計算結果，99 年臺北市家庭所得總額之不均等係數為 0.2905，較 98 年之 0.2985 減少 0.008。

3. 戶數 5 等分位法表示：

戶數 5 等分位法係將全市家庭依所得收入自小而大排序後分為 5 等分，使每一等分戶數相等，再以第 5 分位組（最高所得組）所得相對於第 1 分位組（最低所得組）之所得的倍數作為衡量所得分配的不均衡程度之指標。

若將家庭依所得總額高低分成 5 等分，99 年臺北市最高所得組家庭的所得總額占全市家庭之 36.86%，最低所得組家庭的所得總額占全市家庭之 8.45%，兩者所得差距倍數為 4.36 倍，較 98 年之 4.45 倍低 0.09 倍。（請參閱附表 11）

附表 11 家庭所得總額按戶數 5 等分位組分配之變動

年 別	所得總額按戶數 5 等分位組之分配 (%)					第 5 分位 組為第 1 分位組 之 倍 數	吉 尼 係 數
	第 1 等分 (最低所得組)	第 2 等分	第 3 等分	第 4 等分	第 5 等分 (最高所得組)		
60 年	8.88	12.55	16.35	22.08	40.14	4.52	0.3120
65 年	9.78	14.08	17.42	22.12	36.60	3.74	0.2299
70 年	9.23	13.92	17.73	22.76	36.36	3.94	0.2829
75 年	9.39	13.51	17.16	22.35	37.59	4.00	0.2799
80 年	9.45	13.93	17.82	22.83	35.97	3.81	0.2653
85 年	8.53	14.23	18.40	23.33	35.51	4.16	0.2683
90 年	7.71	13.29	17.74	23.15	38.11	4.94	0.3036
95 年	7.68	13.29	17.83	24.14	37.06	4.83	0.2956
96 年	7.98	13.08	17.74	23.76	37.44	4.69	0.2968
97 年	7.79	13.15	17.48	23.38	38.20	4.90	0.3040
98 年	8.45	13.41	17.46	23.04	37.64	4.45	0.2985
99 年	8.45	13.33	17.95	23.41	36.86	4.36	0.2905

(二) 家庭所得與行政區別戶數之分配

臺北市 12 個行政區中，由於各區地理環境差異，致發展程度不一，人口消長情形，區內居民就業之型態並不相同，形成各區市民家庭所得之分配也不一致。特以全市約 97 萬餘戶中各戶家庭所得依大小順序排列，並分為 5 等分組，再將每一等分中之每一戶依其所屬行政區別分，以瞭解臺北市各區戶數在所得 5 等分位法中之分配比。

由附表 12 所示，可知市民家庭所得依可支配所得大小戶數 5 等分位法分配，第 1 等分位組即最低所得組中（平均每戶年所得 531,344 元），以萬華區最多，占全市總戶數 2.61%，大安區最少，僅占 0.99%；第 2 等分位組中（平均每戶年所得 864,906 元），以內湖區最多，占全市總戶數 2.32%，南港區最少，僅占 0.86%；第 3 等分位組中（平均每戶年所得 1,159,626 元）以大安區最多，占全市總戶數 2.60%，萬華區及南港區最少，僅占 1.01%；第 4 等分位組中（平均每戶年所得 1,526,678 元），以大安區最多，占全市總戶數 2.45%，南港區最少，僅占 0.81%；第 5 等分位組中（平均每戶年所得 2,410,634 元），則以大安區最多，占全市總戶數 3.70%，大同區最少，僅占 0.40%。

附表 12 家庭戶數依行政區別及可支配所得 5 等分位法之分配

中華民國 99 年

單位：%

行政區別	戶數 百分比(%)	依家庭所得大小戶數 5 等分位法分配				
		1	2	3	4	5
總計	100.00	20.00	20.00	20.00	20.00	20.00
松山區	7.96	1.69	1.20	1.36	1.60	2.10
信義區	8.77	1.51	1.60	1.55	1.90	2.21
大安區	11.94	0.99	2.20	2.60	2.45	3.70
中山區	9.32	2.54	2.04	1.55	1.56	1.64
中正區	6.35	1.21	0.96	1.20	1.34	1.64
大同區	4.81	1.05	1.20	1.10	1.05	0.40
萬華區	7.54	2.61	2.21	1.01	0.90	0.80
文山區	9.88	2.25	1.79	1.95	2.09	1.79
南港區	4.23	1.06	0.86	1.01	0.81	0.50
內湖區	9.81	1.39	2.32	2.13	2.24	1.73
士林區	10.26	2.04	1.80	2.34	2.14	1.94
北投區	9.13	1.65	1.81	2.21	1.91	1.55

(三)家庭所得按經濟戶長職業別之分配

99 年臺北市家庭之每戶所得總額按經濟戶長職業別觀察，以民意代表、行政主管、企業主管及經理人員之家庭最高，為 2,732,253 元，其次為專業人員之家庭 2,131,150 元，而以農林漁牧工作人員之家庭 773,670 元為最低。

就總戶數分配觀察，以經濟戶長職業別為其他職業家庭（無業者及現役軍人）占 20.93% 為最多，技術員及助理專業人員之家庭占 17.47% 次之。（請參閱附表 13）

附表 13 家庭所得按經濟戶長職業分
中華民國 99 年

經濟戶長職業別	戶數分配比 (%)	平均每戶人口 (人)	所得總額(元)		可支配所得(元)	
			平均每戶	平均每人	平均每戶	平均每人
平均	100.00	3.23	1,670,079	517,052	1,298,640	402,056
民意代表、行政主管、企業主管及經理人員	12.46	3.49	2,732,253	782,881	2,088,387	598,392
專業人員	12.75	3.50	2,131,150	608,900	1,629,808	465,659
技術員及助理專業人員	17.47	3.52	1,890,753	537,146	1,463,039	415,636
事務工作人員	7.96	3.31	1,492,835	451,008	1,147,315	346,621
服務工作人員及售貨員	14.26	3.48	1,472,241	423,058	1,164,505	334,628
農林漁牧工作人員	0.40	2.26	773,670	342,332	664,195	293,892
技術工及有關工作人員	4.91	4.03	1,395,516	346,282	1,104,781	274,139
機械設備操作工及組裝工	5.22	3.89	1,449,397	372,596	1,148,030	295,123
非技術工及體力工	3.65	3.48	1,178,056	338,522	944,792	271,492
其他	20.93	2.09	997,234	477,145	795,322	380,537

四、消費支出與儲蓄

(一)消費支出

99 年臺北市家庭消費支出總額 962,942 百萬元，較上年增加 4.97%；平均每戶消費支出 988,691 元，較上年增加 3.78%；平均每人消費支出 306,096 元，較上年增加 3.45%。剔除物價變動因素後，平均每戶實質消費支出為 942,778 元，實質增加 3.26%。

從長期觀之，民國 60 年至 99 年的 39 年間，平均每戶消費支出計增加近 15 倍，平均年增率為 7.18%，剔除物價變動因素後，平均實質年增率為 2.61%。（請參閱附表 14 及附表 15）

附表 14 家庭消費支出及儲蓄之變動

年 別	消 費 支 出			儲 蓄		
	總 額 (百萬元)	平均 每 戶 (元)	平均 每 人 (元)	總 額 (百萬元)	平均 每 戶 (元)	平均 每 人 (元)
60 年	25,448	66,266	12,233	2,824	7,355	1,358
65 年	60,961	128,823	27,409	10,755	22,727	4,836
70 年	148,995	259,190	60,137	43,343	76,238	17,456
75 年	231,070	337,145	78,772	66,291	96,953	22,653
80 年	456,018	560,319	140,431	166,079	204,006	51,129
85 年	731,333	867,384	228,861	227,968	270,377	71,340
90 年	853,213	955,897	266,267	233,886	262,034	72,990
95 年	885,383	945,344	283,037	296,951	317,062	94,929
96 年	907,809	963,713	291,152	305,290	324,090	97,912
97 年	915,301	961,630	292,289	294,523	309,431	94,052
98 年	917,311	952,723	295,877	282,675	293,588	91,176
99 年	962,942	988,691	306,096	301,877	309,949	95,959
較 上 年 增 減 率 %	4.97	3.78	3.45	6.79	5.57	5.25

(二)儲蓄

99 年臺北市家庭儲蓄總額 301,877 百萬元，較上年增加 6.79%；平均每戶為 309,949 元，較上年增加 5.57%，平均每人儲蓄為 95,959 元，較上年增加 5.25%。
(請參閱附表 14)

附表 15 家庭消費支出之變動

年 別	按 當 年 幣 值 計 算			按 95 年 幣 值 計 算		
	總 額	平 均 每 戶		總 計	平 均 每 戶	
	金 額 (百萬元)	金 額 (元)	定 基 指 數 95 年=100	金 額 (百萬元)	金 額 (元)	定 基 指 數 95 年=100
60 年	25,448	66,266	7.01	132,749	345,676	36.57
65 年	60,961	128,823	13.63	181,378	383,288	40.54
70 年	148,995	259,190	27.42	263,010	457,529	48.40
75 年	231,070	337,145	35.66	378,307	551,973	58.39
80 年	456,018	560,319	59.27	625,282	768,297	81.27
85 年	731,333	867,384	91.75	814,856	966,445	102.23
90 年	853,213	955,897	101.12	896,232	1,004,093	106.21
95 年	885,383	945,344	100.00	885,383	945,344	100.00
96 年	907,809	963,713	101.94	890,795	945,651	100.03
97 年	915,301	961,630	101.72	868,572	912,536	96.53
98 年	917,311	952,723	100.78	879,071	913,007	96.58
99 年	962,942	988,691	104.59	918,224	942,778	99.73
較 上 年 增 減 率 %	4.97	3.78	3.78	4.45	3.26	3.26

(三)消費支出型態

整體而言，臺北市家庭消費結構以住宅服務、水電瓦斯及其他燃料、食品及非酒精性飲料所占比重最高，其次為醫療保健、餐廳及旅館、交通、休閒與文化、什項消費、教育等。

長期觀之，消費支出型態亦有明顯轉變，自民國 70 年至 99 年的 29 年間，食品及非酒精飲料所占比率約減少 17 個百分點；由於市民健康觀念提升，醫療保健重視程度相對提高，使得醫療及保健支出比重持續增加，70 至 99 年的 29 年間所占比率約增加 8 個百分點；而隨著家庭型態的轉變與所得水準的提高，市民外食與聚餐的需求也隨之增加，使得 29 年間餐廳及旅館支出，所占比率約增加 5 個百分點；另由於行動電話、網路的普及化，通訊支出相對提高，29 年間所占比率約增加 2 個百分點。（請參閱附表 16）

附表 16 消費支出型態分配比之變動

單位：%

年別	消費支出	食品及非酒精飲料	菸酒及檳榔	衣著鞋襪及服飾用品	住宅服務、水電瓦斯及其他燃料	家具設備及家務維護	醫療保健	交通	通訊	休閒與文化	教育	餐廳及旅館	什項消費
70 年	100.00	31.19	2.07	6.67	30.04	4.19	3.73	5.69	1.06	4.74	3.84	2.44	4.34
75 年	100.00	25.94	1.63	6.88	29.85	4.51	3.73	6.89	1.05	6.50	4.57	4.24	4.20
80 年	100.00	19.72	1.13	6.44	33.17	3.48	3.57	6.40	0.97	8.83	4.60	6.16	5.54
85 年	100.00	16.93	0.79	4.42	28.49	3.86	6.82	7.84	1.28	8.81	5.26	8.03	7.48
90 年	100.00	15.65	0.82	3.44	29.37	2.95	8.61	7.57	2.74	7.69	5.76	8.58	6.82
95 年	100.00	14.45	0.83	2.95	29.42	2.73	11.33	7.38	3.19	6.92	5.52	8.31	6.97
96 年	100.00	14.69	0.90	3.16	29.23	2.74	11.14	7.49	3.13	6.98	5.28	8.90	6.35
97 年	100.00	14.50	0.79	2.71	30.21	2.88	11.19	6.97	3.12	6.96	5.65	8.94	6.09
98 年	100.00	15.03	0.84	2.89	30.81	2.93	11.28	7.48	3.09	6.76	4.96	7.60	6.33
99 年	100.00	14.02	0.82	2.88	30.94	3.00	11.38	7.43	3.15	7.36	4.68	7.85	6.49

99 年臺北市家庭消費支出總額高達 962,942 百萬元，平均每戶 988,691 元，平均每人 306,096 元。按消費內容觀察，以住宅服務、水電瓦斯及其他燃料等費用，平均每戶全年達 305,926 元（包括自有房屋設算租金），平均每人 94,714 元，占消費支出之 30.94%；食品及非酒精飲料費次之，平均每戶全年計 138,574 元，

平均每人 42,902 元，占 14.02%；其餘依序為醫療保健平均每戶 112,508 元，平均每人 34,832 元，占 11.38%；餐廳及旅館平均每戶 77,659 元，平均每人 24,043 元，占 7.85%；交通費平均每戶 73,423 元，平均每人 22,732 元，占 7.43%；休閒與文化平均每戶 72,785 元，平均每人 22,534 元，占 7.36%；什項消費平均每戶 64,188 元，平均每人 19,873 元，占 6.49%；教育費平均每戶 46,275 元，平均每人 14,327 元，占 4.68%；通訊費平均每戶 31,140 元，平均每人 9,641 元，占 3.15%；家具設備及家務維護平均每戶 29,615 元，平均每人 9,169 元，占 3.00%；衣著鞋襪及服飾用品平均每戶 28,442 元，平均每人 8,806 元，占 2.88%；菸酒及檳榔平均每戶 8,154 元，平均每人 2,524 元，占 0.82%為最少。（請參閱附表 17）

1. 消費支出型態按 5 等分位法分

依附表 17 可知市民家庭消費支出依可支配所得大小戶數 5 等分位法分配，第 1 等分位組最低所得家庭平均每戶全年消費金額為 539,480 元；第 2 等分位組為 751,510 元；第 3 等分位組為 960,174 元；第 4 等分位組為 1,150,236 元；第 5 等分位組最高所得家庭平均每戶全年消費金額達 1,542,049 元，最高之第 5 等分位組之消費金額為最低之第 1 等分位組之 2.86 倍。

就一般趨勢而言，各項消費物品之支出多隨其所得之增加而增加。其中衣著鞋襪及服飾用品、交通費、休閒與文化、教育、什項消費等，由於需求較有彈性，故其消費支出增加率每隨所得大小呈正面成長。如衣著鞋襪及服飾用品占消費支出之比率由第 1 等分位組之 1.86%，至第 5 等分位組升為 3.45%；交通所占比率由第 1 等分位之 4.64%，至第 5 等分位組升達 8.98%；休閒與文化所占比率由第 1 等分位之 4.65%，至第 5 等分位組升達 9.38%；教育所占比率由第 1 等分位之 2.03%，至第 5 等分位組升達 5.39%；什項消費占消費支出之比率亦由第 1 等分位組之 4.22%，至第 5 等分位組升達 8.19%。

而住宅服務、水電瓦斯及其他燃料支出，由於其需求之所得彈性較小，故此類消費支出金額隨所得之增加而增加，惟其成長之幅度，則較所得之成長為低。是以在各等分位組中所占比率，係隨所得水準之增高而漸次下降。以住宅服務、水電瓦斯及其他燃料而言，由第 1 等分位組之 42.15%，至第 5 等分位組降為 27.11%；其餘各類消費支出之增減幅度可參閱附表 17。

附表 17 家庭消費型態按可支配所得戶數 5 等分位法分配

中華民國 99 年

項 目	平均 每 戶 全 年 消 費 金 額 (元)						百 分 比 (%)					
	計	戶 數 5 等 分 位					計	戶 數 5 等 分 位				
		I	II	III	IV	V		I	II	III	IV	V
消費支出合計	988,691	539,480	751,510	960,174	1,150,236	1,542,049	100.00	100.00	100.00	100.00	100.00	100.00
食品及非酒精飲料	138,574	90,088	127,377	139,184	155,847	180,373	14.02	16.70	16.95	14.50	13.55	11.70
菸酒及檳榔	8,154	4,981	7,088	8,247	9,602	10,853	0.82	0.92	0.94	0.86	0.83	0.70
衣著鞋襪及服飾用品	28,442	10,021	18,609	26,399	33,970	53,213	2.88	1.86	2.48	2.75	2.95	3.45
住宅服務、水電瓦斯及其他燃料	305,926	227,400	266,352	295,751	322,099	418,026	30.94	42.15	35.44	30.80	28.00	27.11
家具設備及家務維護	29,615	12,670	21,317	26,916	34,610	52,560	3.00	2.35	2.84	2.80	3.01	3.41
醫療保健	112,508	59,319	86,348	113,469	137,303	166,101	11.38	11.00	11.49	11.82	11.94	10.77
交通	73,423	25,030	42,938	66,130	94,490	138,527	7.43	4.64	5.71	6.89	8.21	8.98
通訊	31,140	15,304	23,321	31,733	39,713	45,629	3.15	2.84	3.10	3.30	3.45	2.96
休閒與文化	72,785	25,100	42,094	63,975	88,183	144,574	7.36	4.65	5.60	6.66	7.67	9.38
教育	46,275	10,956	23,248	51,341	62,693	83,139	4.68	2.03	3.09	5.35	5.45	5.39
餐廳及旅館	77,659	35,846	54,702	78,832	96,221	122,696	7.85	6.64	7.28	8.21	8.37	7.96
什項消費	64,188	22,765	38,117	58,197	75,505	126,357	6.49	4.22	5.07	6.06	6.56	8.19

2. 消費支出型態按經濟戶長職業別分

個人消費型態隨職業之不同而異，茲就各類職業家庭對各項消費支出分配觀察，在食品及非酒精飲料費方面，以技術工及有關工作人員 18.51%為最高，而以民意代表、行政、企業主管及經理人員 11.62%最低。住宅服務、水電瓦斯及其他燃料費用方面（包括自有房屋設算租金在內），以其他工作者 40.79%為最高，而以機械設備操作工及組裝工 27.63%為最低。醫療保健方面，則以非技術工及體力工 15.70%為最高，民意代表、行政、企業主管及經理人員 9.23%為最低。交通方面，以民意代表、行政、企業主管及經理人員 9.03%居最高，其他工作者 3.97%最低。（請參閱附表 18）

附表 18 各類職業家庭消費型態比較

中華民國 99 年

經濟戶長 職業別	平均每戶 消費支出 (元)	百 分 比 (%)												
		合計	食品 及 非酒 精飲 料	菸酒 及 檳榔	衣著 鞋襪	住宅 服務 、水電 瓦斯 及 其他 燃料	家具 設備 及 家務 維護	醫療 保健	交通	通訊	休閒 與 文化	教育	餐廳 及 旅館	什項 消費
平 均	988,691	100.00	14.02	0.82	2.88	30.94	3.00	11.38	7.43	3.15	7.36	4.68	7.85	6.49
民意代表、行政、企業主管及經理人員	1,390,927	100.00	11.62	0.73	3.46	28.77	3.31	9.23	9.03	3.20	9.51	5.52	8.14	7.48
專業人員	1,200,233	100.00	13.30	0.49	3.08	28.42	3.14	10.79	8.59	3.02	8.63	5.72	7.82	7.00
技術員及助理專業人員	1,114,281	100.00	13.42	0.77	2.98	28.95	2.91	11.31	8.47	3.17	7.75	5.07	8.34	6.86
事務工作人員	916,563	100.00	14.33	0.79	3.15	31.58	2.82	10.63	6.79	3.49	7.03	4.16	8.37	6.84
服務工作人員及售貨員	895,434	100.00	15.71	1.05	2.77	30.54	2.62	11.72	6.90	3.50	6.36	4.65	8.60	5.58
農事、畜牧、狩獵、林業、漁業及有關工作者	514,107	100.00	15.17	1.23	2.39	40.65	6.76	12.16	4.09	3.24	3.48	3.38	5.13	2.31
技術工及有關工作人員	893,870	100.00	18.51	1.29	2.55	28.76	2.12	11.07	7.26	3.95	5.14	5.58	8.09	5.69
機械設備操作工及組裝工	886,723	100.00	16.36	1.88	2.82	27.63	3.12	12.18	7.62	3.64	4.49	5.34	8.79	6.11
非技術工及體力工	769,662	100.00	16.68	1.33	2.51	28.75	2.07	15.07	6.20	3.26	4.41	5.36	8.77	5.58
其 他	701,423	100.00	14.15	0.61	1.98	40.79	3.35	13.82	3.97	2.31	6.21	1.78	5.52	5.53

(四)平均消費傾向與儲蓄傾向

隨家庭所得增加，本市家庭平均消費傾向呈逐年下降趨勢。若將本市家庭依可支配所得大小排列，並按戶數 5 等分，計算每一等分位組之平均消費傾向，得知低所得家庭其平均消費傾向較高，而高所得家庭其平均消費傾向較低。

由於平均儲蓄傾向加平均消費傾向之和為 1，可知高所得組家庭平均儲蓄傾向較低所得組家庭高甚多。（請參閱附表 19）

附表 19 平均消費傾向按可支配所得戶數 5 等分組別之變動

單位：%

年別	戶數 5 等分組別					平均
	第 1 等分 (最低所得組)	第 2 等分	第 3 等分	第 4 等分	第 5 等分 (最高所得組)	
60 年	104.89	100.41	95.94	90.98	80.38	90.01
65 年	94.37	92.27	90.04	84.64	77.36	85.00
70 年	95.07	89.88	85.48	76.90	64.45	77.50
75 年	97.00	90.24	84.50	75.67	65.88	77.67
80 年	85.76	83.66	78.74	73.13	63.11	73.31
85 年	90.77	85.44	79.71	76.92	66.75	76.24
90 年	97.24	91.75	86.03	80.89	65.01	78.49
95 年	95.99	90.81	82.28	74.33	61.53	74.88
96 年	96.02	89.98	84.11	73.40	61.50	74.83
97 年	97.08	90.63	83.62	76.08	62.12	75.66
98 年	94.79	87.93	83.04	77.53	64.63	76.44
99 年	101.53	86.89	82.80	75.34	63.97	76.13

1. 平均消費傾向按所得大小別分

一般而言，所得水準愈低，則平均消費傾向愈高，此乃因所得水準較低之家庭大部分所得皆用於必需品之消費支出，故其平均消費傾向較高。

附表 20 按所得 5 等分位法測定平均消費傾向，由此表可看出每一分位組其戶數各占全市總戶數之 20%，第 1 等分位組平均消費傾向為 101.53%，此組家庭之平均儲蓄傾向為 -1.53%，其餘各組家庭平均消費傾向，隨所得水準之提高而逐漸下降，至第 5 等分位組降為 63.97%。此種現象明顯地說明個人平均消費傾向之變動，隨所得水準之高低呈相反趨勢。

根據本次調查資料顯示，全市家庭部門之家庭儲蓄為 301,877 百萬元，平均每戶為 309,949 元，平均每人 95,959 元。由附表 20 中第 1 等分位組平均每戶儲蓄為 -8,135 元，增為第 5 等分位組之 868,585 元，可以看出所得愈高之家庭，其儲蓄額亦愈高。

附表 20 家庭平均消費傾向按可支配所得戶數 5 等分組別

中華民國 99 年

戶數 5 等分組別	平均每戶 可支配所得 (元)	平均每戶 消費支出 (元)	平均 每戶儲蓄 (元)	平均 消費傾向 (%)	平均 儲蓄傾向 (%)
總 平 均	1,298,640	988,691	309,949	76.13	23.87
第 1 等分位組	531,344	539,480	-8,135	101.53	-1.53
第 2 等分位組	864,906	751,510	113,396	86.89	13.11
第 3 等分位組	1,159,626	960,174	199,452	82.80	17.20
第 4 等分位組	1,526,678	1,150,236	376,442	75.34	24.66
第 5 等分位組	2,410,634	1,542,049	868,585	63.97	36.03

2. 平均消費傾向按經濟戶長職業別分

由附表 21 顯示，各類家庭平均消費傾向與儲蓄傾向有高低之不同。其主要原因在於各類家庭所得水準及其他社會經濟特性不同，如職業性質、教育程度、家庭人口、年齡大小、性別與個人滿足慾望之觀念等，有所差異之故。

就平均消費傾向而言，全市平均為 76.13%，其中以經濟戶長為其他人員（無業者與現役軍人）最高達 88.19%（即每百元可支配所得中有 88.19 元用於消費，其餘 11.81 元為儲蓄），非技術工及體力工 81.46%（即每百元可支配所得中有 81.46 元用於消費，其餘 18.54 元為儲蓄）次之，其餘各職業約在 66%~81% 間。

就平均儲蓄傾向而言，全市平均為 23.87%，其中以經濟戶長為民意代表、行政、企業主管及經理人員最高達 33.40%，專業人員 26.36% 次之，其餘各職業約在 11%~24% 間。

附表 21 各職業別家庭平均消費傾向與平均儲蓄傾向

中華民國 99 年

經濟戶長 職業別	平均每戶 可支配所得 (元)	平均每戶 消費支出 (元)	平均 消費傾向 (元)	平均 儲蓄傾向 (%)
平均	1,298,640	988,691	76.13	23.87
民意代表、行政、企業主 管及經理人員	2,088,387	1,390,927	66.60	33.40
專業人員	1,629,808	1,200,233	73.64	26.36
技術員及助理專 業人員	1,463,039	1,114,281	76.16	23.84
事務工作人員	1,147,315	916,563	79.89	20.11
服務工作人員及售貨員	1,164,505	895,434	76.89	23.11
農事、畜牧、狩獵、林 業、漁業及有關工作者	664,195	514,107	77.40	22.60
技術工及有關工作人員	1,104,781	893,870	80.91	19.09
機械設備操作工及組 裝工	1,148,030	886,723	77.24	22.76
非技術工及體力工	944,792	769,662	81.46	18.54
其他	795,322	701,423	88.19	11.81

五、家庭可支配所得與消費支出按行政區分析

為了解臺北市 12 個行政區之所得與消費水準，可藉附表 22 所列資料加以分析：全市可支配所得總額 1,264,820 百萬元，其中以大安區達 179,163 百萬元為最高；士林區 134,742 百萬元次之；內湖區 122,234 百萬元再次之；而以南港區僅 46,988 百萬元為最少。平均每戶可支配所得以大安區最高達 1,541,228 元；中正區次之為 1,457,728 元；松山區為 1,376,600 元再次之；而以萬華區最低為 1,020,100 元。

全市消費支出總額 962,942 百萬元中，以大安區最高達 136,060 百萬元；其次為士林區 103,458 百萬元；文山區 94,719 百萬元再次之；而以南港區僅 35,156 百萬元為最少。平均每戶消費支出以大安區達 1,170,437 元為最高；其次為中正區 1,044,937 元；士林區 1,034,824 元再次之；而以萬華區僅 809,383 元為最低。

附表 22 家庭可支配所得與消費支出按行政區別分

中華民國 99 年

行政區別	總額 (百萬元)		平均每戶 (元)	
	可支配所得	消費支出	可支配所得	消費支出
總平均	1,264,820	962,942	1,298,640	988,691
松山區	106,695	78,368	1,376,600	1,011,119
信義區	117,453	87,589	1,375,218	1,025,549
大安區	179,163	136,060	1,541,228	1,170,437
中山區	108,201	83,837	1,191,775	923,417
中正區	90,171	64,637	1,457,728	1,044,937
大同區	52,601	41,409	1,123,127	884,156
萬華區	74,865	59,401	1,020,100	809,383
文山區	120,387	94,719	1,251,422	984,607
南港區	46,988	35,156	1,139,874	852,852
內湖區	122,234	94,712	1,279,037	991,056
士林區	134,742	103,458	1,347,743	1,034,824
北投區	111,320	83,598	1,251,340	939,712

六、住宅與家庭現代化設備

(一)住宅所有權屬概況

臺北市家庭擁有自有住宅之比率，隨經濟情勢及置產觀念影響大致呈逐年上升之趨勢，惟近 3 年來，比率略為下降。從歷年家庭住宅權屬觀察，擁有自有住宅者，65 年為 50.35%，70 年為 56.36%，75 年為 67.92%，80 年為 71.20%，96 年最高，為 82.58%，96 年以後一路下滑至 99 年的 81.42%。

(二)家庭現代化設備

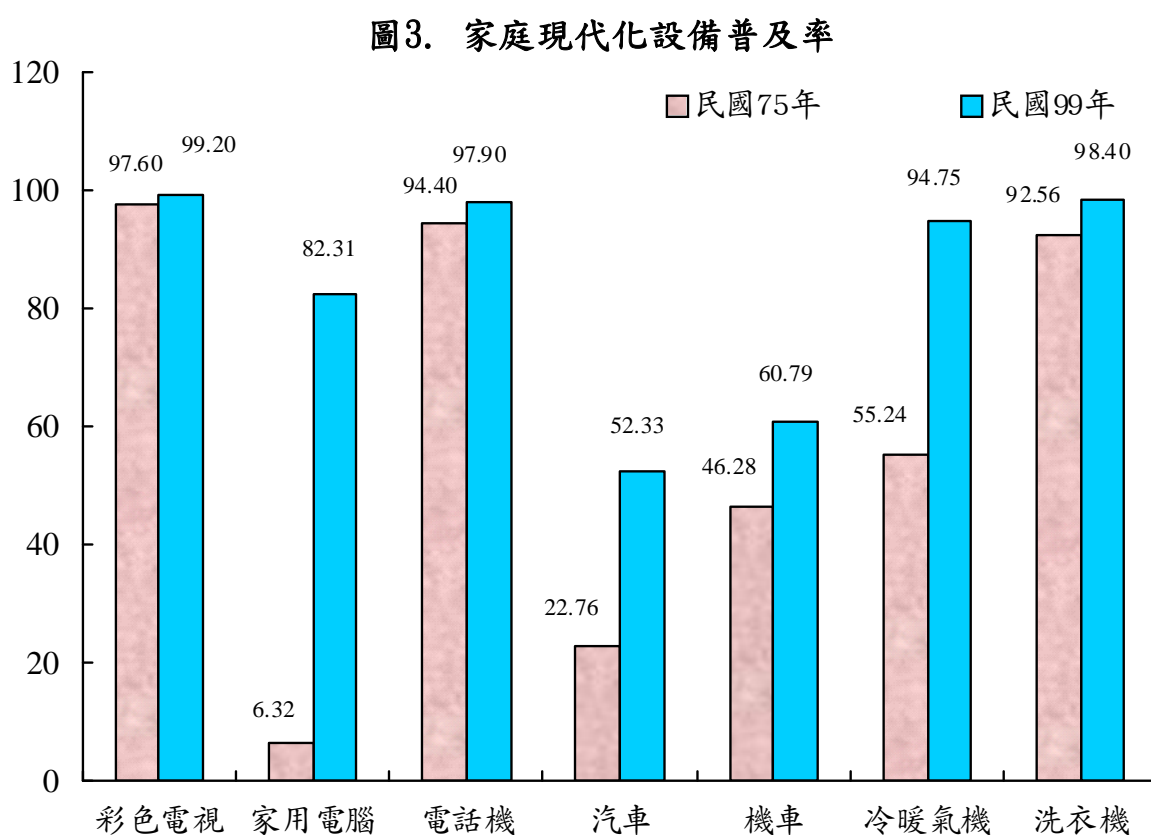

隨著經濟快速發展，市民生活水準提升，家庭現代化設備亦隨之日益普遍，依 99 年本調查結果顯示，全市各項設備中彩色電視機、洗衣機、電話機、冷暖氣機、行動電話及有線電視頻道設備之普及率均達 9 成以上；另因資訊發達，電腦亦漸趨大眾化，家用電腦普及率續升至 82.31%。

由於家庭現代化設備相當普及，顯示臺北市家庭之物質生活已獲相當程度之滿足，今後應加強人文精神生活品質之改善。（請參閱附表 23）

附表 23 家庭自有住宅及現代化設備之變動

單位：%

年 別	自 有 住 宅	彩 色 電 視 機	數 位 影 音 光 碟 機	攝 影 機	音 響	有線電 視頻道 設 備	家 用 電 腦	上 網 際 網 路	電 話 機	行 動 電 話
61 年	...	9.29	29.13	...
65 年	50.35	37.61	51.76	...
70 年	56.36	89.02	...	2.09	38.44	85.33	...
75 年	67.92	97.60	...	1.56	40.52	...	6.32	...	94.40	...
80 年	71.20	99.56	...	7.44	43.80	...	23.84	...	98.68	...
85 年	76.36	99.40	...	17.65	57.84	69.00	41.84	...	99.16	...
90 年	78.37	99.40	34.88	17.45	60.34	82.82	68.87	57.11	99.45	87.31
95 年	81.02	99.60	68.42	17.43	53.91	86.92	78.38	72.40	99.06	91.73
96 年	82.58	99.05	62.95	15.29	52.57	85.94	80.89	76.60	98.65	93.15
97 年	82.34	99.00	62.14	16.35	48.22	89.56	80.71	76.30	98.24	93.95
98 年	81.79	99.55	60.74	15.34	46.87	90.09	80.86	76.16	98.46	94.24
99 年	81.42	99.20	58.35	14.73	45.31	91.25	82.31	78.94	97.90	94.71

附表 24 家庭自有住宅及現代化設備之變動(續)

單位：%

年 別	汽 車	機 車	鋼 琴 (含電子琴)	冷 暖 氣 機	除 濕 機	洗 衣 機	數 位 相 機	報 紙	期 刊 雜 誌
61 年	2.54	19.60	...	4.60	...	31.11	...	52.54	8.33
65 年	3.59	24.65	4.30	13.66	...	56.97	...	60.14	6.90
70 年	12.93	38.22	11.69	40.58	...	86.58	...	79.38	15.91
75 年	22.76	46.28	15.52	55.24	...	92.56	...	77.40	20.36
80 年	40.36	51.92	19.44	80.52	27.12	96.04	...	66.00	18.68
85 年	50.99	58.38	22.16	88.06	43.40	96.58	...	59.70	20.57
90 年	53.31	60.32	17.96	91.96	50.64	97.66	...	51.38	22.26
95 年	51.36	61.49	18.69	93.96	48.42	97.45	57.94	33.72	16.54
96 年	51.69	65.53	17.04	94.61	52.74	98.04	62.77	33.14	17.36
97 年	50.98	62.91	19.29	93.99	52.09	97.71	65.13	28.60	15.26
98 年	48.96	61.67	19.11	93.60	51.45	97.50	64.99	27.81	15.57
99 年	52.33	60.79	19.44	94.75	54.40	98.40	65.49	28.85	15.85

七、所得收入者特性分析

(一)所得收入者人數分配狀況

依 99 年調查資料顯示：臺北市家庭所得收入者人數達 1,630,686 人，其中男性為 924,013 人占 56.66%，女性 706,673 人占 43.34%。以個別所得收入者之特性觀察，除性別外，仍可依其行政區、行業、職業、教育程度、年齡等加以分析如下：

1.按所得收入者行政區別

以居住大安區者 194,203 人最多，占 11.91%；士林區 171,130 人次之，占 10.49%；文山區 165,374 人再次之，占 10.14%；而以南港區 68,695 人最少，占 4.21%。

2.按所得收入者行業別

以無業者 334,097 人，占 20.49%最多；批發及零售者 284,073 人，占 17.42%次之；工業者 266,536 人，占 16.35%再次之。

3.按所得收入者職業別

以其他人員 339,456 人，占 20.82%最多；技術員及助理專業人員 299,256 人，占 18.35%次之；服務工作人員及售貨員 239,317 人，占 14.68%再次之。

4.按所得收入者教育程度別

以大學程度者 487,934 人最多，占 29.92%；專科程度者 305,477 人，占 18.73%次之；高職程度者 211,672 人，占 12.98%再次之；而以國(初)中(初職)者 122,549 人最少，僅占 7.52%。

5.按所得收入者年齡組別

按各年齡組觀察，以 45~54 歲組 398,867 人，占 24.46%最多；55~64 歲組 272,780 人，占 16.73%次之；65 歲及以上組 238,563 人，占 14.63%再次之；55~64 歲組 146,800 人最少，僅占 9.00%。

(二)所得收入者之特性分配狀況

若以所得收入者之可支配所得觀察，可就性別、行政區、行業、職業、教育程度、年齡等加以分析如下：

1.按行政區別分

平均每人可支配所得以居住大安區者 893,660 元最高；中正區 854,274 元次之；信義區 777,624 元再次之；而以大同區 600,486 元最低。

2.按性別分

男性所得收入者，平均每人可支配所得為 829,555 元；女性所得收入者，平均每人可支配所得為 625,470 元，男性所得較女性所得高 32.63%。

3.按行業別分

平均每人可支配所得以從事不動產業者 980,231 元最多；專業科學及技術服務業者 946,224 元次之；金融及保險業者 932,464 元再次之。

4.按職業別分

平均每人可支配所得以民意代表、行政、企業主管及經理人員 1,419,278 元最高；專業人員 963,084 元次之；技術員及助理專業人員 762,590 元再次之。

5.按教育程度別分

平均每人可支配所得以受教育最高之研究所程度者 1,031,419 元最多；大學程度者 832,319 元次之；專科程度者 753,736 元再次之；而以國小及以下者 525,760 元最低，僅為研究所程度者之 50.97%。

6.按年齡別分

平均每人可支配所得以 45~54 歲組之 886,859 元最高；55~64 歲組 849,789 元次之；40~44 歲組 833,219 元再次之；而以未滿 30 歲組 476,218 元最低。

參、調查結果統計表

III. Statistical Table

- 1.表列數字無論總數與細數，均由電子計算機計算平均值，其尾數採用四捨五入法計列，故細數之和與總數未必絕對相一致。
- 2.本報告所用符號代表意義如下：
 - 「—」：代表經統計，但無數值。
 - 「--」：代表有數值，但該數值無意義。
 - 「...」：代表數值不明或尚未產生資料。
 - 「0」：代表有數值，但數值不及半單位。

表1 家庭收支按行政區別分

單位：新臺幣千元

民國99年

項 目	總計 Grand Total	松山區 Songsshan District	信義區 Xinyi District
家庭戶數	973,957	77,506	85,407
平均每戶人數	3.23	3.04	3.22
平均每戶成年人數	2.64	2.51	2.53
平均每戶就業人數	1.37	1.24	1.44
平均每戶所得收入者人數	1.67	1.71	1.70
一、所得收入總計	1,523,558,971	125,559,851	141,699,069
1.受僱人員報酬	884,421,837	67,486,911	87,066,675
(1)本業薪資	641,933,503	47,905,169	63,003,042
(2)兼業薪資	57,725,042	6,738,522	6,051,613
(3)其他收入	184,763,292	12,843,220	18,012,020
2.產業主所得	152,437,884	15,334,740	15,261,286
3.財產所得收入	116,099,062	8,236,621	8,125,957
4.自用住宅設算租金收入	110,989,469	9,108,142	10,463,457
5.經常移轉收入	259,110,984	25,337,648	20,725,944
(1)從私人	138,517,040	15,812,779	10,863,390
(2)從政府	42,415,486	3,196,051	3,361,009
(3)社會保險受益	74,933,783	6,280,860	6,314,094
(4)從企業	1,500,607	47,959	146,644
(5)從國外	1,744,068	—	40,808
6.雜項收入	499,734	55,790	55,750
二、非消費支出	258,739,407	18,865,071	24,245,867
1.利息支出	22,193,397	1,491,823	2,526,122
2.經常移轉支出	236,546,009	17,373,249	21,719,744
(1)對私人	69,404,590	5,528,086	5,444,264
(2)對政府	50,366,294	3,781,177	5,341,003
(3)社會保險	113,688,180	8,009,592	10,739,060
(4)對國外	3,086,946	54,394	195,417

Table 1 Total Family Income & Expenditure by District in Taipei

2010

Unit:NT\$1,000

大安區 Daan District	中山區 Zhongshan District	中正區 Zhongzheng District	Item
<i>116,247</i>	<i>90,790</i>	<i>61,857</i>	No. of households
<i>3.20</i>	<i>2.91</i>	<i>3.12</i>	No. of persons per household
<i>2.60</i>	<i>2.48</i>	<i>2.53</i>	No. of adults per household
<i>1.36</i>	<i>1.34</i>	<i>1.22</i>	No. of persons employed per household
<i>1.67</i>	<i>1.66</i>	<i>1.64</i>	No. of income recipients per household
216,979,950	133,564,718	105,673,055	A.Total receipts
139,087,975	78,348,041	54,252,880	1.Compensation of employees
97,650,289	56,249,116	38,235,651	(1)Full time payroll
12,430,809	4,769,560	4,957,634	(2)Part time payroll
29,006,877	17,329,365	11,059,596	(3)Other receipts or subsidies
14,210,563	13,647,995	11,772,817	2.Entrepreneurial income
20,502,269	11,502,665	9,754,665	3. Property income
17,377,272	9,839,502	7,544,033	4.Imputed rent income
25,755,409	20,195,608	22,292,462	5.Current transfer receipts
11,739,952	10,652,069	14,537,560	(1)From individuals
4,498,462	3,576,044	3,019,471	(2)From government
8,760,177	5,952,811	4,040,759	(3)Benefit of social insurance
36,742	14,684	25,870	(4)From enterprises
720,077	—	668,802	(5)From abroad
46,462	30,908	56,198	6.Miscellaneous receipts
37,816,762	25,363,489	15,502,362	B.Nonconsumption expenditures
2,018,253	2,485,762	827,379	1.Interest
35,798,509	22,877,727	14,674,983	2.Current transfer expenditures
10,319,510	6,759,363	5,288,097	(1)To private
8,885,916	5,618,066	2,955,160	(2)To government
15,879,740	9,954,399	6,351,614	(3)Social insurance
713,344	545,899	80,111	(4)To abroad

表1 家庭收支按行政區別分(續1)

單位：新臺幣千元

民國99年

項 目	大同區 Datong District	萬華區 Wanhua District	文山區 Wenshan District	南港區 Nangang District
家庭戶數	46,834	73,390	96,200	41,222
平均每戶人數	3.15	3.24	3.47	3.13
平均每戶成年人數	2.64	2.67	2.75	2.62
平均每戶就業人數	1.51	1.18	1.54	1.42
平均每戶所得收入者人數	1.77	1.49	1.72	1.67
一、所得收入總計	63,272,676	90,470,502	148,177,343	55,757,340
1.受僱人員報酬	30,618,788	49,435,349	97,969,609	31,299,740
(1)本業薪資	23,994,352	36,317,747	72,537,928	23,463,201
(2)兼業薪資	595,715	3,363,707	3,945,830	1,416,698
(3)其他收入	6,028,720	9,753,895	21,485,852	6,419,841
2.產業主所得	9,186,555	9,500,267	8,848,260	8,091,937
3.財產所得收入	4,783,896	8,081,153	8,855,139	2,581,001
4.自用住宅設算租金收入	5,182,992	6,503,485	9,847,697	4,594,324
5.經常移轉收入	13,490,724	16,918,887	22,616,904	9,178,271
(1)從私人	8,093,255	8,050,104	9,196,676	4,813,801
(2)從政府	1,909,544	2,696,079	4,556,698	1,708,407
(3)社會保險受益	3,414,383	5,872,484	8,430,521	2,606,938
(4)從企業	63,336	300,220	199,425	49,125
(5)從國外	10,207	—	233,585	—
6.雜項收入	9,721	31,361	39,734	12,068
二、非消費支出	10,672,162	15,605,342	27,790,575	8,769,463
1.利息支出	1,729,763	1,235,964	3,386,996	610,504
2.經常移轉支出	8,942,399	14,369,378	24,403,579	8,158,959
(1)對私人	2,545,613	3,955,210	7,060,711	2,102,947
(2)對政府	1,590,961	2,500,871	4,412,744	1,509,990
(3)社會保險	4,787,797	7,546,845	12,720,948	4,538,714
(4)對國外	18,028	366,452	209,176	7,308

Table 1 Total Family Income & Expenditure by District in Taipei(Cont.1)

2010

Unit:NT\$1,000

內湖區 Neihu District	士林區 Shilin District	北投區 Beitou District	Item
<i>95,567</i>	<i>99,976</i>	<i>88,961</i>	No. of households
<i>3.36</i>	<i>3.35</i>	<i>3.40</i>	No. of persons per household
<i>2.75</i>	<i>2.79</i>	<i>2.73</i>	No. of adults per household
<i>1.34</i>	<i>1.35</i>	<i>1.46</i>	No. of persons employed per household
<i>1.59</i>	<i>1.71</i>	<i>1.77</i>	No. of income recipients per household
<i>148,654,636</i>	<i>162,444,124</i>	<i>131,305,706</i>	A.Total receipts
92,722,381	89,014,969	67,118,519	1.Compensation of employees
67,811,745	64,830,472	49,934,792	(1)Full time payroll
4,585,090	4,574,527	4,295,337	(2)Part time payroll
20,325,546	19,609,969	12,888,391	(3)Other receipts or subsidies
12,077,916	17,590,750	16,914,799	2.Entrepreneurial income
10,514,563	14,750,532	8,410,602	3. Property income
10,752,597	10,035,404	9,740,566	4.Imputed rent income
22,529,523	31,012,777	29,056,827	5.Current transfer receipts
10,150,923	17,898,438	16,708,094	(1)From individuals
3,969,414	5,166,144	4,758,164	(2)From government
8,156,492	7,840,298	7,263,967	(3)Benefit of social insurance
229,080	60,922	326,602	(4)From enterprises
23,614	46,975	—	(5)From abroad
57,657	39,692	64,393	6.Miscellaneous receipts
<i>26,420,940</i>	<i>27,702,155</i>	<i>19,985,220</i>	B.Nonconsumption expenditures
2,436,165	1,661,205	1,783,462	1. Interest
23,984,775	26,040,950	18,201,758	2.Current transfer expenditures
6,819,851	8,370,682	5,210,255	(1)To private
4,702,188	5,788,488	3,279,731	(2)To government
11,984,253	11,534,844	9,640,376	(3)Social insurance
478,483	346,936	71,396	(4)To abroad

表1 家庭收支按行政區別分(續2)

單位：新臺幣千元

民國99年

項 目	總計 Grand Total	松山區 Songsshan District	信義區 Xinyi District
三、消費支出	962,942,281	78,367,767	87,589,031
1.食品及非酒精飲料	134,964,849	9,798,526	12,967,622
2.菸酒及檳榔	7,941,719	608,298	755,378
3.衣著鞋襪及服飾用品	27,701,574	2,391,336	2,078,988
4.住宅服務、水電瓦斯及其他燃料	297,958,587	24,488,024	27,453,241
5.家具設備及家務維護	28,843,466	2,133,569	2,625,780
6.醫療保健	109,578,065	9,321,155	9,511,654
7.交通	71,511,178	6,088,798	6,355,584
(1)個人交通工具之購置	5,996,759	1,078,958	51,395
(2)個人交通設備使用管理及保養費	42,209,602	3,285,443	4,036,219
(3)乘交通設備及其他交通服務	19,985,403	1,360,038	1,954,641
(4)汽、機車保險費	3,319,414	364,359	313,329
8.通訊	30,329,137	2,241,734	2,964,700
(1)個人通訊工具之購置	1,143,796	57,671	79,778
(2)個人通訊設備使用管理及保養費	69,660	831	4,921
(3)其他通訊費	29,115,681	2,183,232	2,880,002
9.休閒與文化	70,889,841	6,512,520	6,560,701
(1)套裝旅遊(不含自助旅遊)	34,794,525	3,285,403	2,943,154
(2)娛樂消遣及文化服務	14,504,243	1,341,333	1,393,772
(3)書報雜誌文具	7,941,067	742,433	850,911
(4)教育消遣康樂器材 及其附屬品	13,650,005	1,143,352	1,372,864
10.教育	45,070,331	3,304,776	4,508,659
11.餐廳及旅館	75,636,960	5,946,800	6,387,349
12.什項消費	62,516,576	5,532,232	5,419,378
可支配所得	1,264,819,564	106,694,779	117,453,203
最終消費支出	962,942,281	78,367,767	87,589,031
儲蓄	301,877,283	28,327,012	29,864,172
所得總額	1,626,585,204	133,762,038	150,706,856

Table 1 Total Family Income & Expenditure by District in Taipei(Cont.2)

2010

Unit:NT\$1,000

大安區 Daan District	中山區 Zhongshan District	中正區 Zhongzheng District	Item
136,059,745	83,836,985	64,636,646	C.Consumption expenditures
17,137,014	12,142,696	9,656,690	1.Food and non-alcoholic beverages
678,648	686,499	627,524	2.Tobacco,alcoholic beverages and betel nuts
4,202,621	2,527,403	1,750,076	3.Clothing and footwear
43,357,779	28,772,374	19,555,993	4.Housing,water,electricity,gas and other fuels
5,024,745	2,459,678	1,936,221	5.Furnishings,household equipment and routine household maintenance
13,827,520	8,495,502	6,981,121	6.Health
12,079,565	5,845,839	3,516,250	7.Transport
2,919,621	60,972	36,853	(1)Purchases of transport equipment
5,917,273	3,817,623	2,161,779	(2)Operation of transport equipment
2,795,456	1,726,595	1,185,160	(3)Transport services
447,215	240,649	132,459	(4)Insurance of transport equipment
3,961,614	2,669,444	1,883,970	8.Communication
204,794	102,122	41,400	(1)Purchases of communication equipment
20,512	16,889	3,118	(2)Operation of communication equipment
3,736,307	2,550,434	1,839,452	(3)Other communications
10,619,485	5,924,646	6,097,633	9.Recreation and culture
5,755,174	2,755,745	4,037,297	(1)Package holidays
1,742,154	1,304,252	1,042,440	(2)Recreation service
1,032,200	631,695	434,089	(3)Books and stationery
2,089,957	1,232,955	583,807	(4)Recreation facilities
6,403,442	2,678,818	2,315,068	10.Education
9,853,487	6,725,328	5,084,314	11.Restaurants and hotels
8,913,825	4,908,759	5,231,785	12.Miscellaneous goods and services
179,163,188	108,201,229	90,170,693	Disposable income
136,059,745	83,836,985	64,636,646	Final consumption expenditure
43,103,443	24,364,244	25,534,047	Saving
232,832,709	144,976,772	111,998,409	Current receipts

表1 家庭收支按行政區別分(續3完)

單位：新臺幣千元

民國99年

項 目	大同區	萬華區	文山區	南港區
	Datong District	Wanhua District	Wenshan District	Nangang District
三、消費支出	41,408,547	59,400,586	94,719,238	35,156,245
1.食品及非酒精飲料	6,008,928	11,451,980	12,751,017	5,368,731
2.菸酒及檳榔	266,689	505,853	612,729	379,594
3.衣著鞋襪及服飾用品	1,120,004	1,564,041	2,599,191	993,999
4.住宅服務、水電瓦斯及其他燃料	13,161,308	18,050,404	28,465,629	10,916,356
5.家具設備及家務維護	859,889	1,156,351	2,430,928	806,852
6.醫療保健	4,910,672	6,363,498	13,310,783	3,270,233
7.交通	2,691,176	4,354,717	6,957,285	2,113,315
(1)個人交通工具之購置	7,856	167,269	878,008	5,475
(2)個人交通設備使用管理及保養費	1,643,864	2,548,021	4,190,504	1,455,799
(3)乘交通設備及其他交通服務	920,841	1,517,185	1,538,195	538,314
(4)汽、機車保險費	118,615	122,243	350,579	113,727
8.通訊	1,192,798	2,026,820	3,131,341	1,190,499
(1)個人通訊工具之購置	59,139	23,695	132,190	42,075
(2)個人通訊設備使用管理及保養費	830	738	6,559	—
(3)其他通訊費	1,132,830	2,002,387	2,992,592	1,148,424
9.休閒與文化	2,674,124	2,957,547	6,305,090	2,415,554
(1)套裝旅遊(不含自助旅遊)	1,384,634	1,036,152	2,528,991	1,150,744
(2)娛樂消遣及文化服務	511,890	714,847	1,618,517	526,000
(3)書報雜誌文具	358,563	589,914	716,211	374,788
(4)教育消遣康樂器材 及其附屬品	419,037	616,635	1,441,372	364,023
10.教育	1,800,272	2,532,206	5,498,249	1,848,035
11.餐廳及旅館	4,479,252	4,670,674	7,544,368	3,214,787
12.什項消費	2,243,436	3,766,495	5,112,628	2,638,291
可支配所得	52,600,514	74,865,160	120,386,769	46,987,877
最終消費支出	41,408,547	59,400,586	94,719,238	35,156,245
儲蓄	11,191,967	15,464,575	25,667,531	11,831,633
所得總額	67,189,102	96,476,698	158,294,403	59,048,133

Table 1 Total Family Income & Expenditure by District in Taipei(Cont.3 End)

2010

Unit:NT\$1,000

內湖區 Neihu District	士林區 Shilin District	北投區 Beitou District	Item
94,712,267	103,457,515	83,597,711	C.Consumption expenditures
11,715,976	13,583,706	12,381,965	1.Food and non-alcoholic beverages
836,925	1,170,287	813,295	2.Tobacco,alcoholic beverages and betel nuts
3,111,503	3,234,483	2,127,931	3.Clothing and footwear
29,034,615	29,519,289	25,183,575	4.Housing,water,electricity,gas and other fuels
3,235,263	3,593,927	2,580,264	5.Furnishings,household equipment and routine household maintenance
11,441,144	11,733,458	10,411,327	6.Health
7,243,800	7,739,136	6,525,714	7.Transport
63,661	615,150	111,540	(1)Purchases of transport equipment
4,596,143	4,520,373	4,036,564	(2)Operation of transport equipment
2,138,424	2,223,710	2,086,845	(3)Transport services
445,572	379,904	290,765	(4)Insurance of transport equipment
3,146,387	3,264,180	2,655,651	8.Communication
150,603	166,816	83,514	(1)Purchases of communication equipment
7,127	7,651	486	(2)Operation of communication equipment
2,988,658	3,089,713	2,571,652	(3)Other communications
7,527,587	8,191,415	5,103,537	9.Recreation and culture
3,843,407	4,085,728	1,988,096	(1)Package holidays
1,311,576	1,636,392	1,361,072	(2)Recreation service
836,431	749,026	624,807	(3)Books and stationery
1,536,173	1,720,269	1,129,562	(4)Recreation facilities
4,910,007	5,060,373	4,210,427	10.Education
6,958,422	8,207,319	6,564,861	11.Restaurants and hotels
5,550,638	8,159,942	5,039,167	12.Miscellaneous goods and services
122,233,696	134,741,969	111,320,487	Disposable income
94,712,267	103,457,515	83,597,711	Final consumption expenditure
27,521,430	31,284,455	27,722,775	Saving
159,070,460	172,886,764	139,342,862	Current receipts

表2 家庭收支按經濟戶長職業別分

民國99年

單位：新臺幣千元

項 目	總計 Grand Total	民意代表、行政、企業 主管及經理人員 Legislators, Govern- ment Administrators, Business Executives and Managers	專業人員 Professionals
家庭戶數	973,957	121,328	124,159
平均每戶人數	3.23	3.49	3.50
平均每戶成年人數	2.64	2.66	2.70
平均每戶就業人數	1.37	1.80	1.57
平均每戶所得收入者人數	1.67	1.86	1.74
一、所得收入總計	1,523,558,971	314,764,637	249,894,449
1.受僱人員報酬	884,421,837	213,740,332	176,087,365
(1)本業薪資	641,933,503	161,944,938	131,736,407
(2)兼業薪資	57,725,042	2,178,839	6,484,050
(3)其他收入	184,763,292	49,616,555	37,866,908
2.產業主所得	152,437,884	36,619,760	14,233,605
3.財產所得收入	116,099,062	23,079,299	14,336,138
4.自用住宅設算租金收入	110,989,469	19,559,543	15,752,302
5.經常移轉收入	259,110,984	21,738,666	29,452,943
(1)從私人	138,517,040	8,107,240	14,184,594
(2)從政府	42,415,486	3,803,091	4,538,519
(3)社會保險受益	74,933,783	9,377,376	10,623,621
(4)從企業	1,500,607	112,115	106,209
(5)從國外	1,744,068	338,844	—
6.雜項收入	499,734	27,037	32,096
二、非消費支出	258,739,407	61,384,088	47,539,749
1.利息支出	22,193,397	6,246,864	3,510,109
2.經常移轉支出	236,546,009	55,137,224	44,029,641
(1)對私人	69,404,590	14,753,496	12,074,372
(2)對政府	50,366,294	15,830,437	10,618,409
(3)社會保險	113,688,180	23,243,786	20,891,152
(4)對國外	3,086,946	1,309,506	445,708

Table 2 Total Family Income & Expenditure by Occupation of Household Heads

2010

Unit:NT\$1,000

技術員及助理專業人員	事務工作人員	服務工作人員及售貨員	
Technicians and Associate Professionals	Clerks	Service Workers and Shop and Market Sales Workers	Item
<i>170,154</i>	<i>77,542</i>	<i>138,918</i>	No. of households
<i>3.52</i>	<i>3.31</i>	<i>3.48</i>	No. of persons per household
<i>2.81</i>	<i>2.90</i>	<i>2.87</i>	No. of adults per household
<i>1.73</i>	<i>1.52</i>	<i>1.82</i>	No. of persons employed per household
<i>1.92</i>	<i>1.78</i>	<i>1.73</i>	No. of income recipients per household
302,782,493	107,863,371	191,648,786	A.Total receipts
214,852,532	71,390,903	78,493,015	1.Compensation of employees
157,956,075	52,281,882	61,013,333	(1)Full time payroll
9,546,967	4,285,766	2,085,235	(2)Part time payroll
47,349,490	14,823,254	15,394,447	(3)Other receipts or subsidies
11,174,949	2,306,025	57,631,215	2.Entrepreneurial income
17,707,632	8,391,960	9,025,700	3. Property income
21,050,681	8,236,780	13,110,427	4.Imputed rent income
37,945,605	17,510,297	33,313,534	5.Current transfer receipts
16,912,367	8,789,491	15,793,659	(1)From individuals
5,967,666	3,173,549	6,425,119	(2)From government
14,747,253	5,324,189	10,718,208	(3)Benefit of social insurance
318,319	223,068	142,963	(4)From enterprises
—	—	233,585	(5)From abroad
51,094	27,407	74,896	6.Miscellaneous receipts
53,841,136	18,897,897	29,878,382	B.Nonconsumption expenditures
4,359,070	1,525,559	3,469,539	1.Interest
49,482,066	17,372,338	26,408,843	2.Current transfer expenditures
13,669,691	5,663,911	8,286,650	(1)To private
10,616,412	2,989,861	3,664,149	(2)To government
24,551,768	8,663,492	14,177,411	(3)Social insurance
644,195	55,075	280,633	(4)To abroad

表2 家庭收支按經濟戶長職業別分(續1)

單位：新臺幣千元

民國99年

項 目	農事、畜牧、狩獵、林業、漁業及有關工作者 Agriculture, Animal Husbandry, forestry & Fishing Workers	技術工及有關工作人員 Craft and Related Trades Workers
家庭戶數	3,877	47,804
平均每戶人數	2.26	4.03
平均每戶成年人數	2.13	3.00
平均每戶就業人數	1.37	1.77
平均每戶所得收入者人數	1.13	1.80
一、所得收入總計	2,775,908	63,074,047
1.受僱人員報酬	90,633	30,056,483
(1)本業薪資	—	24,859,119
(2)兼業薪資	86,631	352,837
(3)其他收入	4,002	4,844,527
2.產業主所得	1,505,157	13,738,779
3.財產所得收入	17,377	2,807,641
4.自用住宅設算租金收入	168,195	3,735,573
5.經常移轉收入	992,318	12,708,586
(1)從私人	466,204	6,998,948
(2)從政府	396,543	2,182,592
(3)社會保險受益	129,571	3,442,248
(4)從企業	—	84,798
(5)從國外	—	—
6.雜項收入	2,228	26,986
二、非消費支出	200,510	10,260,993
1.利息支出	3,564	705,405
2.經常移轉支出	196,946	9,555,589
(1)對私人	49,249	2,585,274
(2)對政府	26,334	1,405,857
(3)社會保險	121,363	5,547,569
(4)對國外	—	16,889

Table 2 Total Family Income & Expenditure by Occupation of Household Heads(Cont.1)

2010

Unit:NT\$1,000

機械設備操作 工及組裝工	非技術工 及體力工	其他	
Plant & Machine Operators and Assemblers	Elementary Occupations	Others	Item
<i>50,825</i>	<i>35,523</i>	<i>203,827</i>	No. of households
<i>3.89</i>	<i>3.48</i>	<i>2.09</i>	No. of persons per household
<i>3.13</i>	<i>2.79</i>	<i>1.97</i>	No. of adults per household
<i>2.01</i>	<i>1.60</i>	<i>0.02</i>	No. of persons employed per household
<i>2.04</i>	<i>1.72</i>	<i>1.12</i>	No. of income recipients per household
<i>69,638,794</i>	<i>39,453,004</i>	<i>181,663,482</i>	A.Total receipts
37,101,269	23,091,530	39,517,777	1.Compensation of employees
29,795,200	18,374,987	3,971,562	(1)Full time payroll
799,949	1,076,746	30,828,023	(2)Part time payroll
6,506,120	3,639,797	4,718,193	(3)Other receipts or subsidies
13,720,842	1,507,552	—	2.Entrepreneurial income
2,338,285	1,116,125	37,278,906	3. Property income
4,027,785	2,482,612	22,865,572	4.Imputed rent income
12,398,783	11,197,447	81,852,806	5.Current transfer receipts
5,314,797	5,439,272	56,510,468	(1)From individuals
2,866,929	2,092,164	10,969,315	(2)From government
4,196,636	3,420,793	12,953,889	(3)Benefit of social insurance
16,046	245,218	251,871	(4)From enterprises
4,375	—	1,167,264	(5)From abroad
51,832	57,739	148,420	6.Miscellaneous receipts
<i>11,289,675</i>	<i>5,891,299</i>	<i>19,555,678</i>	B.Nonconsumption expenditures
567,102	485,162	1,321,024	1.Interest
10,722,573	5,406,137	18,234,654	2.Current transfer expenditures
3,302,974	1,644,731	7,374,242	(1)To private
1,499,736	582,478	3,132,622	(2)To government
5,895,483	3,173,747	7,422,411	(3)Social insurance
24,380	5,181	305,379	(4)To abroad

表2 家庭收支按經濟戶長職業別分(續2)

單位：新臺幣千元

民國99年

項 目	總計 Grand Total	民意代表、行政、企業 主管及經理人員 Legislators, Govern- ment Administrators, Business Executives and Managers	專業人員 Professionals
三、消費支出	962,942,281	168,758,856	149,019,226
1.食品及非酒精飲料	134,964,849	19,601,766	19,823,238
2.菸酒及檳榔	7,941,719	1,225,364	728,878
3.衣著鞋襪及服飾用品	27,701,574	5,843,449	4,591,258
4.住宅服務、水電瓦斯及其他燃料	297,958,587	48,550,891	42,352,408
5.家具設備及家務維護	28,843,466	5,588,486	4,684,201
6.醫療保健	109,578,065	15,583,923	16,086,312
7.交通	71,511,178	15,243,707	12,799,888
(1)個人交通工具之購置	5,996,759	1,805,402	1,336,811
(2)個人交通設備使用管理及保養費	42,209,602	9,003,554	7,473,138
(3)乘交通設備及其他交通服務	19,985,403	3,747,792	3,289,168
(4)汽、機車保險費	3,319,414	686,959	700,771
8.通訊	30,329,137	5,394,486	4,493,558
(1)個人通訊工具之購置	1,143,796	374,505	206,469
(2)個人通訊設備使用管理及保養費	69,660	15,733	3,952
(3)其他通訊費	29,115,681	5,004,248	4,283,137
9.休閒與文化	70,889,841	16,053,022	12,856,921
(1)套裝旅遊(不含自助旅遊)	34,794,525	8,561,871	6,450,038
(2)娛樂消遣及文化服務	14,504,243	2,912,887	2,390,029
(3)書報雜誌文具	7,941,067	1,509,794	1,388,457
(4)教育消遣康樂器材 及其附屬品	13,650,005	3,068,470	2,628,398
10.教育	45,070,331	9,321,575	8,518,858
11.餐廳及旅館	75,636,960	13,733,134	11,646,172
12.什項消費	62,516,576	12,619,055	10,437,533
可支配所得	1,264,819,564	253,380,549	202,354,700
最終消費支出	962,942,281	168,758,856	149,019,226
儲蓄	301,877,283	84,621,694	53,335,474
所得總額	1,626,585,204	331,499,767	264,600,648

Table 2 Total Family Income & Expenditure by Occupation of Household Heads(Cont.2)

2010

Unit:NT\$1,000

技術員及助理專業人員 Technicians and Associate Professionals	事務工作人員 Clerks	服務工作人員及售貨員 Service Workers and Shop and Market Sales Workers	Item
189,598,859	71,072,393	124,391,600	C.Consumption expenditures
25,439,085	10,186,784	19,543,140	1.Food and non-alcoholic beverages
1,468,025	560,202	1,308,445	2.Tobacco,alcoholic beverages and betel nuts
5,654,580	2,236,356	3,451,446	3.Clothing and footwear
54,885,642	22,448,117	37,989,371	4.Housing,water,electricity,gas and other fuels
5,509,782	2,006,336	3,255,757	5.Furnishings,household equipment and routine household maintenance
21,435,605	7,557,920	14,573,648	6.Health
16,067,908	4,827,415	8,587,719	7.Transport
1,979,130	13,943	224,395	(1)Purchases of transport equipment
9,180,670	2,945,628	5,555,860	(2)Operation of transport equipment
4,226,355	1,674,209	2,372,937	(3)Transport services
681,752	193,635	434,528	(4)Insurance of transport equipment
6,019,360	2,483,255	4,349,531	8.Communication
255,959	97,414	90,380	(1)Purchases of communication equipment
9,703	3,619	12,230	(2)Operation of communication equipment
5,753,698	2,382,221	4,246,921	(3)Other communications
14,695,485	4,996,466	7,905,667	9.Recreation and culture
7,394,708	2,355,982	3,604,755	(1)Package holidays
2,674,264	1,049,275	1,805,262	(2)Recreation service
1,587,920	572,183	1,077,402	(3)Books and stationery
3,038,594	1,019,027	1,418,248	(4)Recreation facilities
9,620,642	2,957,848	5,785,094	10.Education
15,805,473	5,952,069	10,696,787	11.Restaurants and hotels
12,997,273	4,859,626	6,944,996	12.Miscellaneous goods and services
248,941,357	88,965,474	161,770,404	Disposable income
189,598,859	71,072,393	124,391,600	Final consumption expenditure
59,342,499	17,893,081	37,378,805	Saving
321,718,440	115,757,882	204,520,324	Current receipts

表2 家庭收支按經濟戶長職業別分(續3完)

單位：新臺幣千元

民國99年

項 目	農事、畜牧、狩獵、林業、漁業及有關工作者 Agriculture, Animal Husbandry, forestry & Fishing Workers	技術工及有關工作人員 Craft and Related Trades Workers
三、消費支出	1,993,437	42,730,631
1.食品及非酒精飲料	302,469	7,909,565
2.菸酒及檳榔	24,544	549,497
3.衣著鞋襪及服飾用品	47,623	1,090,650
4.住宅服務、水電瓦斯及其他燃料	810,277	12,288,392
5.家具設備及家務維護	134,820	907,480
6.醫療保健	242,422	4,728,543
7.交通	81,563	3,101,315
(1)個人交通工具之購置	—	137,475
(2)個人交通設備使用管理及保養費	65,104	1,978,118
(3)乘交通設備及其他交通服務	10,980	823,894
(4)汽、機車保險費	5,480	161,828
8.通訊	64,611	1,687,215
(1)個人通訊工具之購置	3,960	34,332
(2)個人通訊設備使用管理及保養費	248	4,582
(3)其他通訊費	60,404	1,648,301
9.休閒與文化	69,377	2,198,280
(1)套裝旅遊(不含自助旅遊)	4,021	882,291
(2)娛樂消遣及文化服務	27,283	592,365
(3)書報雜誌文具	3,536	362,416
(4)教育消遣康樂器材 及其附屬品	34,537	361,209
10.教育	67,324	2,383,504
11.餐廳及旅館	102,289	3,455,280
12.什項消費	46,119	2,430,909
可支配所得	2,575,398	52,813,054
最終消費支出	1,993,437	42,730,631
儲蓄	581,961	10,082,424
所得總額	2,999,883	66,711,344

Table 2 Total Family Income & Expenditure by Occupation of Household Heads(Cont.3End)

2010

Unit:NT\$1,000

機械設備操作工及組裝工 Plant & Machine Operators and Assemblers	非技術工及體力工 Elementary Occupations	其他 Others	Item
45,068,058	27,340,594	142,968,630	C.Consumption expenditures
7,374,195	4,561,104	20,223,503	1.Food and non-alcoholic beverages
848,267	363,019	865,479	2.Tobacco,alcoholic beverages and betel nuts
1,268,702	685,415	2,832,096	3.Clothing and footwear
12,451,288	7,861,570	58,320,630	4.Housing,water,electricity,gas and other fuels
1,408,209	564,883	4,783,512	5.Furnishings,household equipment and routine household maintenance
5,491,192	4,121,051	19,757,451	6.Health
3,435,704	1,695,503	5,670,454	7.Transport
365,401	30,416	103,786	(1)Purchases of transport equipment
2,013,827	939,977	3,053,727	(2)Operation of transport equipment
911,137	661,177	2,267,753	(3)Transport services
145,338	63,934	245,188	(4)Insurance of transport equipment
1,642,216	892,606	3,302,299	8.Communication
42,615	17,929	20,232	(1)Purchases of communication equipment
11,417	2,189	5,988	(2)Operation of communication equipment
1,588,185	872,488	3,276,079	(3)Other communications
2,025,501	1,205,592	8,883,529	9.Recreation and culture
678,443	367,989	4,494,429	(1)Package holidays
592,872	349,765	2,110,243	(2)Recreation service
341,533	242,546	855,281	(3)Books and stationery
412,654	245,293	1,423,576	(4)Recreation facilities
2,407,268	1,465,470	2,542,750	10.Education
3,960,651	2,398,250	7,886,855	11.Restaurants and hotels
2,754,865	1,526,131	7,900,071	12.Miscellaneous goods and services
58,349,119	33,561,705	162,107,804	Disposable income
45,068,058	27,340,594	142,968,630	Final consumption expenditure
13,281,061	6,221,111	19,139,174	Saving
73,666,187	41,847,905	203,262,824	Current receipts

表3 平均每戶家庭收支按行政區別分

單位：新臺幣元

民國99年

項 目	總平均 General Average	松山區 Songshan District	信義區 Xinyi District
家庭戶數	973,957	77,506	85,407
平均每戶人數	3.23	3.04	3.22
平均每戶成年人數	2.64	2.51	2.53
平均每戶就業人數	1.37	1.24	1.44
平均每戶所得收入者人數	1.67	1.71	1.70
一、所得收入總計	1,564,298	1,620,002	1,659,104
1.受僱人員報酬	908,071	870,731	1,019,433
(1)本業薪資	659,098	618,083	737,680
(2)兼業薪資	59,269	86,942	70,856
(3)其他收入	189,704	165,706	210,896
2.產業主所得	156,514	197,852	178,689
3.財產所得收入	119,203	106,271	95,144
4.自用住宅設算租金收入	113,957	117,515	122,513
5.經常移轉收入	266,039	326,912	242,673
(1)從私人	142,221	204,020	127,196
(2)從政府	43,550	41,236	39,353
(3)社會保險受益	76,937	81,037	73,929
(4)從企業	1,541	619	1,717
(5)從國外	1,791	—	478
6.雜項收入	513	720	653
二、非消費支出	265,658	243,401	283,886
1.利息支出	22,787	19,248	29,577
2.經常移轉支出	242,871	224,154	254,309
(1)對私人	71,260	71,325	63,745
(2)對政府	51,713	48,786	62,536
(3)社會保險	116,728	103,342	125,740
(4)對國外	3,169	702	2,288

**Table 3 Average Family Income & Expenditure Per Household
by District in Taipei**

2010

Unit:NT\$

大安區 Daan District	中山區 Zhongshan District	中正區 Zhongzheng District	Item
<i>116,247</i>	<i>90,790</i>	<i>61,857</i>	No. of households
<i>3.20</i>	<i>2.91</i>	<i>3.12</i>	No. of persons per household
<i>2.60</i>	<i>2.48</i>	<i>2.53</i>	No. of adults per household
<i>1.36</i>	<i>1.34</i>	<i>1.22</i>	No. of persons employed per household
<i>1.67</i>	<i>1.66</i>	<i>1.64</i>	No. of income recipients per household
<i>1,866,542</i>	<i>1,471,139</i>	<i>1,708,344</i>	A.Total receipts
1,196,487	862,959	877,069	1.Compensation of employees
840,024	619,552	618,130	(1)Full time payroll
106,934	52,534	80,147	(2)Part time payroll
249,528	190,873	178,793	(3)Other receipts or subsidies
122,245	150,325	190,323	2.Entrepreneurial income
176,368	126,695	157,697	3. Property income
149,486	108,376	121,959	4.Imputed rent income
221,558	222,443	360,387	5.Current transfer receipts
100,991	117,326	235,019	(1)From individuals
38,697	39,388	48,814	(2)From government
75,358	65,567	65,324	(3)Benefit of social insurance
316	162	418	(4)From enterprises
6,194	—	10,812	(5)From abroad
400	340	909	6.Miscellaneous receipts
<i>325,314</i>	<i>279,364</i>	<i>250,616</i>	B.Nonconsumption expenditures
17,362	27,379	13,376	1.Interest
307,952	251,985	237,240	2.Current transfer expenditures
88,772	74,451	85,489	(1)To private
76,440	61,880	47,774	(2)To government
136,603	109,642	102,682	(3)Social insurance
6,136	6,013	1,295	(4)To abroad

表3 平均每戶家庭收支按行政區別分(續1)

單位：新臺幣元

民國99年

項 目	大同區	萬華區	文山區	南港區
	Datong District	Wanhua District	Wenshan District	Nangang District
家庭戶數	46,834	73,390	96,200	41,222
平均每戶人數	3.15	3.24	3.47	3.13
平均每戶成年人數	2.64	2.67	2.75	2.62
平均每戶就業人數	1.51	1.18	1.54	1.42
平均每戶所得收入者人數	1.77	1.49	1.72	1.67
一、所得收入總計	1,350,999	1,232,736	1,540,305	1,352,611
1.受僱人員報酬	653,773	673,598	1,018,395	759,297
(1)本業薪資	512,328	494,860	754,033	569,191
(2)兼業薪資	12,720	45,833	41,017	34,368
(3)其他收入	128,725	132,905	223,346	155,738
2.產業主所得	196,151	129,449	91,978	196,301
3.財產所得收入	102,146	110,112	92,049	62,612
4.自用住宅設算租金收入	110,667	88,615	102,367	111,453
5.經常移轉收入	288,054	230,534	235,103	222,655
(1)從私人	172,807	109,689	95,600	116,777
(2)從政府	40,773	36,736	47,367	41,444
(3)社會保險受益	72,904	80,017	87,635	63,241
(4)從企業	1,352	4,091	2,073	1,192
(5)從國外	218	—	2,428	—
6.雜項收入	208	427	413	293
二、非消費支出	227,872	212,636	288,883	212,737
1.利息支出	36,934	16,841	35,208	14,810
2.經常移轉支出	190,938	195,795	253,675	197,927
(1)對私人	54,354	53,893	73,396	51,015
(2)對政府	33,970	34,076	45,871	36,631
(3)社會保險	102,229	102,832	132,234	110,104
(4)對國外	385	4,993	2,174	177

**Table 3 Average Family Income & Expenditure Per Household
by District in Taipei(Cont.1)**

2010

Unit:NT\$

內湖區 Neihu District	士林區 Shilin District	北投區 Beitou District	Item
<i>95,567</i>	<i>99,976</i>	<i>88,961</i>	No. of households
<i>3.36</i>	<i>3.35</i>	<i>3.40</i>	No. of persons per household
<i>2.75</i>	<i>2.79</i>	<i>2.73</i>	No. of adults per household
<i>1.34</i>	<i>1.35</i>	<i>1.46</i>	No. of persons employed per household
<i>1.59</i>	<i>1.71</i>	<i>1.77</i>	No. of income recipients per household
<i>1,555,502</i>	<i>1,624,831</i>	<i>1,475,992</i>	A.Total receipts
970,234	890,363	754,471	1.Compensation of employees
709,573	648,460	561,311	(1)Full time payroll
47,978	45,756	48,283	(2)Part time payroll
212,684	196,147	144,877	(3)Other receipts or subsidies
126,382	175,950	190,137	2.Entrepreneurial income
110,023	147,541	94,543	3. Property income
112,514	100,378	109,493	4.Imputed rent income
235,746	310,202	326,624	5.Current transfer receipts
106,218	179,027	187,814	(1)From individuals
41,535	51,674	53,486	(2)From government
85,348	78,422	81,653	(3)Benefit of social insurance
2,397	609	3,671	(4)From enterprises
247	470	—	(5)From abroad
603	397	724	6.Miscellaneous receipts
<i>276,465</i>	<i>277,088</i>	<i>224,651</i>	B.Nonconsumption expenditures
25,492	16,616	20,048	1.Interest
250,973	260,472	204,604	2.Current transfer expenditures
71,362	83,727	58,568	(1)To private
49,203	57,899	36,867	(2)To government
125,402	115,376	108,366	(3)Social insurance
5,007	3,470	803	(4)To abroad

表3 平均每戶家庭收支按行政區別分(續2)

單位：新臺幣元

民國99年

項 目	總平均 General Average	松山區 Songshan District	信義區 Xinyi District
三、消費支出	988,691	1,011,119	1,025,549
1.食品及非酒精飲料	138,574	126,423	151,833
2.菸酒及檳榔	8,154	7,848	8,844
3.衣著鞋襪及服飾用品	28,442	30,854	24,342
4.住宅服務、水電瓦斯及其他燃料	305,926	315,950	321,440
5.家具設備及家務維護	29,615	27,528	30,744
6.醫療保健	112,508	120,264	111,369
7.交通	73,423	78,559	74,415
(1)個人交通工具之購置	6,157	13,921	602
(2)個人交通設備使用管理及保養費	43,338	42,390	47,259
(3)乘交通設備及其他交通服務	20,520	17,548	22,886
(4)汽、機車保險費	3,408	4,701	3,669
8.通訊	31,140	28,923	34,713
(1)個人通訊工具之購置	1,174	744	934
(2)個人通訊設備使用管理及保養費	72	11	58
(3)其他通訊費	29,894	28,169	33,721
9.休閒與文化	72,785	84,026	76,817
(1)套裝旅遊(不含自助旅遊)	35,725	42,389	34,460
(2)娛樂消遣及文化服務	14,892	17,306	16,319
(3)書報雜誌文具	8,153	9,579	9,963
(4)教育消遣康樂器材 及其附屬品	14,015	14,752	16,074
10.教育	46,275	42,639	52,790
11.餐廳及旅館	77,659	76,727	74,787
12.什項消費	64,188	71,378	63,454
可支配所得	1,298,640	1,376,600	1,375,218
最終消費支出	988,691	1,011,119	1,025,549
儲蓄	309,949	365,482	349,669
所得總額	1,670,079	1,725,828	1,764,573

**Table 3 Average Family Income & Expenditure Per Household
by District in Taipei(Cont.2)**

2010

Unit:NT\$

大安區 Daan District	中山區 Zhongshan District	中正區 Zhongzheng District	Item
<i>1,170,437</i>	<i>923,417</i>	<i>1,044,937</i>	C.Consumption expenditures
147,419	133,745	156,113	1.Food and non-alcoholic beverages
5,838	7,561	10,145	2.Tobacco,alcoholic beverages and betel nuts
36,153	27,838	28,292	3.Clothing and footwear
372,980	316,911	316,148	4.Housing, water,electricity,gas and other fuels
43,225	27,092	31,302	5.Furnishings,household equipment and routine household maintenance
118,949	93,573	112,859	6.Health
103,913	64,389	56,845	7.Transport
25,116	672	596	(1)Purchases of transport equipment
50,903	42,049	34,948	(2)Operation of transport equipment
24,048	19,017	19,160	(3)Transport services
3,847	2,651	2,141	(4)Insurance of transport equipment
34,079	29,402	30,457	8.Communication
1,762	1,125	669	(1)Purchases of communication equipment
176	186	50	(2)Operation of communication equipment
32,141	28,092	29,737	(3)Other communications
91,353	65,257	98,576	9.Recreation and culture
49,508	30,353	65,268	(1)Package holidays
14,987	14,366	16,852	(2)Recreation service
8,879	6,958	7,018	(3)Books and stationery
17,979	13,580	9,438	(4)Recreation facilities
55,085	29,506	37,426	10.Education
84,763	74,076	82,195	11.Restaurants and hotels
76,680	54,067	84,579	12.Miscellaneous goods and services
<i>1,541,228</i>	<i>1,191,775</i>	<i>1,457,728</i>	Disposable income
<i>1,170,437</i>	<i>923,417</i>	<i>1,044,937</i>	Final consumption expenditure
<i>370,792</i>	<i>268,358</i>	<i>412,792</i>	Saving
<i>2,002,914</i>	<i>1,596,836</i>	<i>1,810,602</i>	Current receipts

表3 平均每戶家庭收支按行政區別分(續3完)

民國99年

單位：新臺幣元

項 目	大同區	萬華區	文山區	南港區
	Datong District	Wanhua District	Wenshan District	Nangang District
三、消費支出	884,156	809,383	984,607	852,852
1.食品及非酒精飲料	128,303	156,043	132,547	130,239
2.菸酒及檳榔	5,694	6,893	6,369	9,209
3.衣著鞋襪及服飾用品	23,914	21,311	27,019	24,113
4.住宅服務、水電瓦斯及其他燃料	281,020	245,952	295,901	264,819
5.家具設備及家務維護	18,360	15,756	25,270	19,573
6.醫療保健	104,853	86,708	138,366	79,332
7.交通	57,462	59,337	72,321	51,267
(1)個人交通工具之購置	168	2,279	9,127	133
(2)個人交通設備使用管理及保養費	35,100	34,719	43,560	35,316
(3)乘交通設備及其他交通服務	19,662	20,673	15,990	13,059
(4)汽、機車保險費	2,533	1,666	3,644	2,759
8.通訊	25,469	27,617	32,550	28,880
(1)個人通訊工具之購置	1,263	323	1,374	1,021
(2)個人通訊設備使用管理及保養費	18	10	68	—
(3)其他通訊費	24,188	27,284	31,108	27,859
9.休閒與文化	57,098	40,299	65,541	58,599
(1)套裝旅遊(不含自助旅遊)	29,565	14,118	26,289	27,916
(2)娛樂消遣及文化服務	10,930	9,740	16,824	12,760
(3)書報雜誌文具	7,656	8,038	7,445	9,092
(4)教育消遣康樂器材 及其附屬品	8,947	8,402	14,983	8,831
10.教育	38,439	34,503	57,154	44,831
11.餐廳及旅館	95,641	63,642	78,424	77,987
12.什項消費	47,902	51,322	53,146	64,002
可支配所得	1,123,127	1,020,100	1,251,422	1,139,874
最終消費支出	884,156	809,383	984,607	852,852
儲蓄	238,971	210,718	266,814	287,022
所得總額	1,434,622	1,314,576	1,645,472	1,432,442

**Table 3 Average Family Income & Expenditure Per Household
by District in Taipei(Cont.3 End)**

2010

Unit:NT\$

內湖區 Neihu District	士林區 Shilin District	北投區 Beitou District	Item
991,056	1,034,824	939,712	C.Consumption expenditures
122,594	135,870	139,184	1.Food and non-alcoholic beverages
8,757	11,706	9,142	2.Tobacco,alcoholic beverages and betel nuts
32,558	32,353	23,920	3.Clothing and footwear
303,814	295,264	283,086	4.Housing,water,electricity,gas and other fuels
33,853	35,948	29,004	5.Furnishings,household equipment and routine household maintenance
119,719	117,363	117,032	6.Health
75,798	77,410	73,355	7.Transport
666	6,153	1,254	(1)Purchases of transport equipment
48,093	45,215	45,375	(2)Operation of transport equipment
22,376	22,242	23,458	(3)Transport services
4,662	3,800	3,268	(4)Insurance of transport equipment
32,923	32,650	29,852	8.Communication
1,576	1,669	939	(1)Purchases of communication equipment
75	77	5	(2)Operation of communication equipment
31,273	30,905	28,908	(3)Other communications
78,768	81,934	57,368	9.Recreation and culture
40,217	40,867	22,348	(1)Package holidays
13,724	16,368	15,300	(2)Recreation service
8,752	7,492	7,023	(3)Books and stationery
16,074	17,207	12,697	(4)Recreation facilities
51,378	50,616	47,329	10.Education
72,812	82,093	73,795	11.Restaurants and hotels
58,081	81,619	56,645	12.Miscellaneous goods and services
1,279,037	1,347,743	1,251,340	Disposable income
991,056	1,034,824	939,712	Final consumption expenditure
287,980	312,920	311,628	Saving
1,664,492	1,729,283	1,566,337	Current receipts

表4 平均每戶家庭收支按經濟戶長行業別分

單位：新臺幣元

民國99年

項 目	總平均 General Average	農業 Agriculture	工業 Industry	批發及零售業 Wholesale and retail trade
家庭戶數	973,957	3,877	178,303	161,827
平均每戶人數	3.23	2.26	3.80	3.48
平均每戶成年人數	2.64	2.13	2.94	2.84
平均每戶就業人數	1.37	1.37	1.69	1.80
平均每戶所得收入者人數	1.67	1.13	1.81	1.81
一、所得收入總計	1,564,298	715,906	1,733,964	1,674,553
1.受僱人員報酬	908,071	23,374	1,140,739	838,589
(1)本業薪資	659,098	—	872,822	638,335
(2)兼業薪資	59,269	22,342	25,016	26,288
(3)其他收入	189,704	1,032	242,901	173,966
2.產業主所得	156,514	388,180	123,076	399,816
3.財產所得收入	119,203	4,481	108,235	105,711
4.自用住宅設算租金收入	113,957	43,378	115,529	116,237
5.經常移轉收入	266,039	255,919	245,851	213,770
(1)從私人	142,221	120,234	121,956	97,102
(2)從政府	43,550	102,269	39,171	38,405
(3)社會保險受益	76,937	33,416	82,454	76,124
(4)從企業	1,541	—	510	2,139
(5)從國外	1,791	—	1,760	—
6.雜項收入	513	575	535	429
二、非消費支出	265,658	51,711	305,884	288,410
1.利息支出	22,787	919	26,391	29,518
2.經常移轉支出	242,871	50,792	279,494	258,893
(1)對私人	71,260	12,701	70,023	80,146
(2)對政府	51,713	6,791	55,974	50,025
(3)社會保險	116,728	31,299	147,311	125,425
(4)對國外	3,169	—	6,186	3,298

**Table 4 Average Family Income & Expenditure Per Household
by Industry of Household Heads**

2010

Unit:NT\$

運輸及 倉儲業	住宿及餐飲業	資訊及通 訊傳播業	金融及 保險業	Item
Transport and storage	Accommodation and food services	Information and communication	Finance and Insurance	
51,196	41,955	31,731	58,762	No. of households
3.70	3.47	3.49	3.48	No. of persons per household
2.99	2.87	2.65	2.83	No. of adults per household
1.93	1.79	1.52	1.69	No. of persons employed per household
2.05	1.79	1.63	1.92	No. of income recipients per household
1,678,182	1,190,851	1,930,977	2,175,829	A.Total receipts
1,054,992	545,204	1,456,985	1,644,563	1.Compensation of employees
791,121	452,576	1,074,598	1,171,441	(1)Full time payroll
41,356	11,486	26,812	79,539	(2)Part time payroll
222,515	81,141	355,575	393,583	(3)Other receipts or subsidies
212,705	277,756	33,504	29,722	2.Entrepreneurial income
75,611	53,435	126,628	156,090	3. Property income
99,476	81,089	103,134	134,724	4.Imputed rent income
234,893	232,622	210,472	210,511	5.Current transfer receipts
101,744	108,062	90,483	92,734	(1)From individuals
48,073	47,556	44,603	36,907	(2)From government
84,106	70,252	73,358	78,550	(3)Benefit of social insurance
971	1,185	2,027	1,820	(4)From enterprises
—	5,567	—	501	(5)From abroad
504	746	254	219	6.Miscellaneous receipts
295,964	180,059	359,890	421,668	B.Nonconsumption expenditures
23,700	20,184	26,092	34,890	1.Interest
272,264	159,876	333,798	386,778	2.Current transfer expenditures
80,343	47,173	76,903	112,033	(1)To private
50,036	18,620	85,588	103,672	(2)To government
134,595	93,587	167,579	165,758	(3)Social insurance
7,290	496	3,728	5,315	(4)To abroad

表4 平均每戶家庭收支按經濟戶長行業別分(續1)

單位：新臺幣元

民國99年

項 目	不動產業 Real Estate	專業、科學及 技術服務業 Professional, Scientific and Technical Services	支援服務業 Support services	公共行政及國 防 Public administration and defence
家庭戶數	7,794	47,591	22,971	45,812
平均每戶人數	3.50	3.29	3.62	3.52
平均每戶成年人數	2.81	2.69	2.74	2.80
平均每戶就業人數	1.69	1.73	1.72	1.69
平均每戶所得收入者人數	1.88	1.85	1.75	1.84
一、所得收入總計	2,200,659	2,163,521	1,388,395	1,794,255
1.受僱人員報酬	1,633,517	1,477,735	772,327	1,293,710
(1)本業薪資	1,049,647	1,129,340	622,108	951,310
(2)兼業薪資	90,430	33,792	4,328	44,871
(3)其他收入	493,440	314,603	145,891	297,529
2.產業主所得	141,693	234,005	94,758	54,949
3.財產所得收入	83,028	123,025	86,404	84,557
4.自用住宅設算租金收入	110,286	120,463	106,074	128,045
5.經常移轉收入	231,865	208,056	327,888	232,591
(1)從私人	115,700	81,405	161,199	90,929
(2)從政府	35,094	39,886	59,467	32,017
(3)社會保險受益	79,222	85,087	95,909	107,561
(4)從企業	1,848	1,679	11,314	2,083
(5)從國外	—	—	—	—
6.雜項收入	271	237	944	402
二、非消費支出	448,982	394,201	242,243	327,469
1.利息支出	44,061	30,336	13,276	33,577
2.經常移轉支出	404,921	363,865	228,967	293,892
(1)對私人	99,215	101,466	86,821	81,673
(2)對政府	144,397	98,660	30,532	60,708
(3)社會保險	159,860	160,624	111,194	147,950
(4)對國外	1,449	3,117	420	3,561

**Table 4 Average Family Income & Expenditure Per Household
by Industry of Household Heads(Cont.1)**

2010

Unit:NT\$

教育 服務業	醫療保健及社 會工作服務業	藝術、娛樂及 休閒服務業	其 他 服務業	無業者	Item
Educational Services	Health health and Social work Services	Art, entertainment and recreation	Other Services	Non- working	
<i>52,503</i>	<i>27,307</i>	<i>5,854</i>	<i>37,028</i>	<i>199,443</i>	No. of households
<i>3.29</i>	<i>3.20</i>	<i>3.33</i>	<i>3.38</i>	<i>2.07</i>	No. of persons per household
<i>2.64</i>	<i>2.39</i>	<i>2.92</i>	<i>2.77</i>	<i>1.96</i>	No. of adults per household
<i>1.63</i>	<i>1.50</i>	<i>1.75</i>	<i>1.67</i>	<i>0.00</i>	No. of persons employed per household
<i>1.83</i>	<i>1.66</i>	<i>1.92</i>	<i>1.67</i>	<i>1.12</i>	No. of income recipients per household
1,831,671	2,113,623	1,387,127	1,205,139	876,326	A.Total receipts
1,295,267	1,405,251	855,732	530,891	172,266	1.Compensation of employees
957,319	1,111,739	717,862	430,982	—	(1)Full time payroll
81,956	19,930	19,537	16,632	154,203	(2)Part time payroll
255,993	273,582	118,333	83,276	18,063	(3)Other receipts or subsidies
78,816	269,818	37,561	277,441	—	2.Entrepreneurial income
105,144	85,830	146,933	59,733	185,900	3. Property income
126,541	137,019	110,168	88,245	112,987	4.Imputed rent income
225,678	215,525	236,510	247,870	404,435	5.Current transfer receipts
109,827	110,075	142,814	114,100	281,039	(1)From individuals
33,243	35,100	34,813	56,749	53,979	(2)From government
81,622	70,350	58,882	75,950	62,302	(3)Benefit of social insurance
986	—	—	1,071	1,263	(4)From enterprises
—	—	—	—	5,853	(5)From abroad
226	180	224	959	739	6.Miscellaneous receipts
335,129	430,111	202,414	184,084	91,521	B.Nonconsumption expenditures
28,399	21,336	14,119	19,456	6,329	1.Interest
306,730	408,775	188,295	164,628	85,192	2.Current transfer expenditures
99,862	114,076	46,897	45,108	35,816	(1)To private
65,553	122,028	31,066	21,843	15,270	(2)To government
140,161	171,412	109,191	97,397	33,197	(3)Social insurance
1,154	1,259	1,142	281	909	(4)To abroad

表4 平均每戶家庭收支按經濟戶長行業別分(續2)

單位：新臺幣元

民國99年

項 目	總平均 General Average	農業 Agriculture	工業 Industry	批發及零售業 Wholesale and retail trade
三、消費支出	988,691	514,107	1,084,596	1,055,693
1.食品及非酒精飲料	138,574	78,007	153,388	147,737
2.菸酒及檳榔	8,154	6,330	10,390	9,663
3.衣著鞋襪及服飾用品	28,442	12,282	30,131	31,572
4.住宅服務、水電瓦斯及其他燃料	305,926	208,970	306,954	318,413
5.家具設備及家務維護	29,615	34,770	28,957	29,591
6.醫療保健	112,508	62,521	120,772	114,133
7.交通	73,423	21,035	90,132	88,028
(1)個人交通工具之購置	6,157	—	5,900	7,342
(2)個人交通設備使用管理及保養費	43,338	16,790	56,962	55,277
(3)乘交通設備及其他交通服務	20,520	2,832	23,112	21,199
(4)汽、機車保險費	3,408	1,413	4,158	4,211
8.通訊	31,140	16,663	34,563	36,278
(1)個人通訊工具之購置	1,174	1,021	1,353	1,577
(2)個人通訊設備使用管理及保養費	72	64	91	79
(3)其他通訊費	29,894	15,578	33,118	34,622
9.休閒與文化	72,785	17,892	79,172	77,290
(1)套裝旅遊(不含自助旅遊)	35,725	1,037	37,681	38,743
(2)娛樂消遣及文化服務	14,892	7,036	15,496	15,798
(3)書報雜誌文具	8,153	912	10,237	8,268
(4)教育消遣康樂器材 及其附屬品	14,015	8,907	15,758	14,480
10.教育	46,275	17,363	67,858	51,344
11.餐廳及旅館	77,659	26,380	94,123	87,303
12.什項消費	64,188	11,894	68,156	64,341
可支配所得	1,298,640	664,195	1,428,080	1,386,142
最終消費支出	988,691	514,107	1,084,596	1,055,693
儲蓄	309,949	150,088	343,484	330,449
所得總額	1,670,079	773,670	1,836,638	1,787,744

**Table 4 Average Family Income & Expenditure Per Household
by Industry of Household Heads(Cont.2)**

2010

Unit:NT\$

運輸及 倉儲業	住宿及 餐飲業	資訊及通 訊傳播業	金融及 保險業	Item
Transport and storage	Accommodation and food services	Information and communication	Finance and Insurance	
1,031,538	783,259	1,168,870	1,201,217	C.Consumption expenditures
150,020	131,923	159,483	153,474	1.Food and non-alcoholic beverages
14,006	9,524	5,869	8,802	2.Tobacco,alcoholic beverages and betel nuts
32,290	22,451	35,282	45,058	3.Clothing and footwear
295,111	254,602	321,894	333,787	4.Housing,water,electricity,gas and other fuels
37,909	17,341	40,980	36,486	5.Furnishings,household equipment and routine household maintenance
121,226	88,237	121,539	130,642	6.Health
77,436	48,882	96,002	84,119	7.Transport
2,403	458	5,797	2,588	(1)Purchases of transport equipment
48,447	28,897	52,387	52,479	(2)Operation of transport equipment
23,033	17,250	33,777	25,193	(3)Transport services
3,552	2,278	4,041	3,860	(4)Insurance of transport equipment
37,566	26,655	40,526	38,310	8.Communication
1,208	449	1,821	2,186	(1)Purchases of communication equipment
250	111	65	35	(2)Operation of communication equipment
36,108	26,094	38,640	36,090	(3)Other communications
67,484	39,917	109,417	117,848	9.Recreation and culture
31,366	14,326	57,598	68,503	(1)Package holidays
13,726	11,456	22,273	17,497	(2)Recreation service
8,572	6,630	9,984	9,720	(3)Books and stationery
13,820	7,506	19,562	22,129	(4)Recreation facilities
47,751	33,061	56,236	52,414	10.Education
82,783	66,897	87,177	99,352	11.Restaurants and hotels
67,955	43,769	94,465	100,926	12.Miscellaneous goods and services
1,382,218	1,010,792	1,571,087	1,754,161	Disposable income
1,031,538	783,259	1,168,870	1,201,217	Final consumption expenditure
350,679	227,533	402,217	552,943	Saving
1,782,990	1,270,401	2,038,459	2,290,517	Current receipts

表4 平均每戶家庭收支按經濟戶長行業別分(續3完)

單位：新臺幣元

民國99年

項 目	不動產業 Real Estate	專業、科學及 技術服務業 Professional, Scientific and Technical Services	支援服務業 Support services	公共行政 及國防 Public administration and defence
三、消費支出	1,125,081	1,181,604	933,407	1,078,933
1.食品及非酒精飲料	139,329	154,427	132,462	149,429
2.菸酒及檳榔	6,228	7,379	8,459	7,082
3.衣著鞋襪及服飾用品	41,967	35,775	28,591	33,273
4.住宅服務、水電瓦斯及其他燃料	310,289	341,898	299,209	299,196
5.家具設備及家務維護	23,691	41,838	22,140	30,511
6.醫療保健	121,857	128,401	97,039	129,247
7.交通	103,860	85,556	68,368	105,749
(1)個人交通工具之購置	199	1,235	1,436	30,637
(2)個人交通設備使用管理及保養費	80,587	52,016	39,485	49,538
(3)乘交通設備及其他交通服務	17,576	27,662	24,062	21,719
(4)汽、機車保險費	5,499	4,643	3,385	3,854
8.通訊	37,451	38,537	29,737	35,135
(1)個人通訊工具之購置	995	1,677	383	2,051
(2)個人通訊設備使用管理及保養費	32	13	80	54
(3)其他通訊費	36,424	36,847	29,274	33,030
9.休閒與文化	120,847	97,780	56,682	83,913
(1)套裝旅遊(不含自助旅遊)	58,832	49,308	25,212	40,031
(2)娛樂消遣及文化服務	31,469	17,769	12,869	19,335
(3)書報雜誌文具	7,814	9,005	8,496	10,526
(4)教育消遣康樂器材 及其附屬品	22,731	21,698	10,104	14,021
10.教育	49,169	65,991	39,970	54,842
11.餐廳及旅館	98,205	92,536	88,759	87,489
12.什項消費	72,188	91,484	61,992	63,068
可支配所得	1,751,678	1,769,320	1,146,152	1,466,785
最終消費支出	1,125,081	1,181,604	933,407	1,078,933
儲蓄	626,596	587,716	212,745	387,852
所得總額	2,283,622	2,275,885	1,491,320	1,901,852

**Table 4 Average Family Income & Expenditure Per Household
by Industry of Household Heads(Cont.3 End)**

2010

Unit:NT\$

教育服務業	醫療保健及社會工作服務業	藝術、娛樂及休閒服務業	其他服務業	無業者	Item
Educational Services	Health health and Social work Services	Art, entertainment and recreation	Other Services	Non-working	
1,145,530	1,162,496	949,390	823,299	699,796	C.Consumption expenditures
148,506	160,511	166,553	132,692	98,867	1.Food and non-alcoholic beverages
6,470	6,843	9,294	8,924	4,266	2.Tobacco,alcoholic beverages and betel nuts
33,436	38,323	26,240	24,042	13,805	3.Clothing and footwear
333,898	345,369	289,344	269,268	287,677	4.Housing,water,electricity,gas and other fuels
34,702	36,921	30,079	22,868	23,611	5.Furnishings,household equipment and routine household maintenance
115,326	111,454	75,661	100,399	97,372	6.Health
95,197	111,649	66,278	54,882	26,802	7.Transport
11,271	36,178	—	2,652	520	(1)Purchases of transport equipment
54,226	46,133	45,841	30,346	14,165	(2)Operation of transport equipment
24,768	23,692	18,062	19,398	11,007	(3)Transport services
4,932	5,646	2,375	2,487	1,110	(4)Insurance of transport equipment
35,150	33,995	36,624	28,386	16,018	8.Communication
1,823	1,951	207	423	101	(1)Purchases of communication equipment
83	74	—	33	30	(2)Operation of communication equipment
33,244	31,970	36,417	27,930	15,886	(3)Other communications
96,789	94,720	60,936	36,161	42,940	9.Recreation and culture
45,103	43,590	27,374	9,909	22,254	(1)Package holidays
18,879	19,774	13,352	11,289	9,725	(2)Recreation service
10,629	14,167	2,889	5,857	4,130	(3)Books and stationery
22,178	17,189	17,321	9,107	6,831	(4)Recreation facilities
67,073	66,854	14,585	30,695	11,909	10.Education
88,753	90,968	73,305	69,610	38,147	11.Restaurants and hotels
90,229	64,889	100,490	45,371	38,383	12.Miscellaneous goods and services
1,496,543	1,683,512	1,184,713	1,021,055	784,805	Disposable income
1,145,530	1,162,496	949,390	823,299	699,796	Final consumption expenditure
351,013	521,016	235,323	197,757	85,009	Saving
1,936,871	2,235,963	1,483,681	1,294,750	983,071	Current receipts

表5 平均每戶家庭收支按經濟戶長職業別分

民國99年

單位：新臺幣元

項 目	總計 Grand Total	民意代表、行政、企業 主管及經理人員 Legislators, Govern- ment Administrators, Business Executives and Managers	專業人員 Professionals
家庭戶數	973,957	121,328	124,159
平均每戶人數	3.23	3.49	3.50
平均每戶成年人數	2.64	2.66	2.70
平均每戶就業人數	1.37	1.80	1.57
平均每戶所得收入者人數	1.67	1.86	1.74
一、所得收入總計	1,564,298	2,594,320	2,012,703
1.受僱人員報酬	908,071	1,761,668	1,418,245
(1)本業薪資	659,098	1,334,766	1,061,033
(2)兼業薪資	59,269	17,958	52,224
(3)其他收入	189,704	408,944	304,988
2.產業主所得	156,514	301,824	114,640
3.財產所得收入	119,203	190,222	115,466
4.自用住宅設算租金收入	113,957	161,212	126,872
5.經常移轉收入	266,039	179,172	237,220
(1)從私人	142,221	66,821	114,246
(2)從政府	43,550	31,345	36,554
(3)社會保險受益	76,937	77,289	85,565
(4)從企業	1,541	924	855
(5)從國外	1,791	2,793	—
6.雜項收入	513	223	259
二、非消費支出	265,658	505,933	382,895
1.利息支出	22,787	51,487	28,271
2.經常移轉支出	242,871	454,446	354,624
(1)對私人	71,260	121,600	97,250
(2)對政府	51,713	130,476	85,523
(3)社會保險	116,728	191,577	168,262
(4)對國外	3,169	10,793	3,590

**Table 5 Average Family Income & Expenditure Per Household
by Occupation of Household Heads**

2010

Unit:NT\$

技術員及助理專業人員	事務工作人員	服務工作人員及售貨員	Item
Technicians and Associate Professionals	Clerks	Service Workers and Shop and Market Sales Workers	
170,154	77,542	138,918	No. of households
3.52	3.31	3.48	No. of persons per household
2.81	2.90	2.87	No. of adults per household
1.73	1.52	1.82	No. of persons employed per household
1.92	1.78	1.73	No. of income recipients per household
1,779,466	1,391,026	1,379,585	A.Total receipts
1,262,698	920,670	565,032	1.Compensation of employees
928,315	674,237	439,205	(1)Full time payroll
56,108	55,270	15,011	(2)Part time payroll
278,275	191,163	110,817	(3)Other receipts or subsidies
65,676	29,739	414,859	2.Entrepreneurial income
104,069	108,224	64,972	3. Property income
123,716	106,223	94,375	4.Imputed rent income
223,008	225,816	239,808	5.Current transfer receipts
99,395	113,351	113,691	(1)From individuals
35,072	40,927	46,251	(2)From government
86,670	68,662	77,155	(3)Benefit of social insurance
1,871	2,877	1,029	(4)From enterprises
—	—	1,681	(5)From abroad
300	353	539	6.Miscellaneous receipts
316,427	243,711	215,080	B.Nonconsumption expenditures
25,618	19,674	24,975	1.Interest
290,808	224,037	190,104	2.Current transfer expenditures
80,337	73,043	59,651	(1)To private
62,393	38,558	26,376	(2)To government
144,292	111,726	102,056	(3)Social insurance
3,786	710	2,020	(4)To abroad

表5 平均每戶家庭收支按經濟戶長職業別分(續1)

單位：新臺幣元

民國99年

項 目	農事、畜牧、狩獵、林業、 漁業及有關工作者 Agriculture,Animal Husbandry,forestry & Fishing Workers	技術工及有關 工作人員 Craft and Re- lated Trades Workers
家庭戶數	3,877	47,804
平均每戶人數	2.26	4.03
平均每戶成年人數	2.13	3.00
平均每戶就業人數	1.37	1.77
平均每戶所得收入者人數	1.13	1.80
一、所得收入總計	715,906	1,319,428
1.受僱人員報酬	23,374	628,743
(1)本業薪資	—	520,021
(2)兼業薪資	22,342	7,381
(3)其他收入	1,032	101,341
2.產業主所得	388,180	287,398
3.財產所得收入	4,481	58,732
4.自用住宅設算租金收入	43,378	78,143
5.經常移轉收入	255,919	265,847
(1)從私人	120,234	146,409
(2)從政府	102,269	45,657
(3)社會保險受益	33,416	72,007
(4)從企業	—	1,774
(5)從國外	—	—
6.雜項收入	575	565
二、非消費支出	51,711	214,647
1.利息支出	919	14,756
2.經常移轉支出	50,792	199,891
(1)對私人	12,701	54,081
(2)對政府	6,791	29,409
(3)社會保險	31,299	116,048
(4)對國外	—	353

**Table 5 Average Family Income & Expenditure Per Household
by Occupation of Household Heads(Cont.1)**

2010

Unit:NT\$

機械設備操作工 及組裝工	非技術工 及體力工	其他	Item
Plant & Machine Operators and Assemblers	Elementary Occupations	Others	
50,825	35,523	203,827	No. of households
3.89	3.48	2.09	No. of persons per household
3.13	2.79	1.97	No. of adults per household
2.01	1.60	0.02	No. of persons employed per household
2.04	1.72	1.12	No. of income recipients per household
1,370,157	1,110,637	891,265	A.Total receipts
729,975	650,047	193,879	1.Compensation of employees
586,226	517,272	19,485	(1)Full time payroll
15,739	30,311	151,246	(2)Part time payroll
128,009	102,464	23,148	(3)Other receipts or subsidies
269,960	42,439	—	2.Entrepreneurial income
46,006	31,420	182,895	3. Property income
79,247	69,888	112,182	4.Imputed rent income
243,948	315,218	401,581	5.Current transfer receipts
104,570	153,120	277,248	(1)From individuals
56,407	58,896	53,817	(2)From government
82,570	96,298	63,553	(3)Benefit of social insurance
316	6,903	1,236	(4)From enterprises
86	—	5,727	(5)From abroad
1,020	1,625	728	6.Miscellaneous receipts
222,127	165,845	95,943	B.Nonconsumption expenditures
11,158	13,658	6,481	1.Interest
210,969	152,188	89,462	2.Current transfer expenditures
64,987	46,301	36,179	(1)To private
29,508	16,397	15,369	(2)To government
115,995	89,344	36,415	(3)Social insurance
480	146	1,498	(4)To abroad

表5 平均每戶家庭收支按經濟戶長職業別分(續2)

民國99年

單位：新臺幣元

項 目	總計 Grand Total	民意代表、行政、企業 主管及經理人員 Legislators, Government Administrators, Business Executives and Managers	專業人員 Professionals
三、消費支出	988,691	1,390,927	1,200,233
1.食品及非酒精飲料	138,574	161,560	159,661
2.菸酒及檳榔	8,154	10,100	5,871
3.衣著鞋襪及服飾用品	28,442	48,162	36,979
4.住宅服務、水電瓦斯及其他燃料	305,926	400,161	341,115
5.家具設備及家務維護	29,615	46,061	37,728
6.醫療保健	112,508	128,444	129,563
7.交通	73,423	125,640	103,093
(1)個人交通工具之購置	6,157	14,880	10,767
(2)個人交通設備使用管理及保養費	43,338	74,208	60,190
(3)乘交通設備及其他交通服務	20,520	30,890	26,492
(4)汽、機車保險費	3,408	5,662	5,644
8.通訊	31,140	44,462	36,192
(1)個人通訊工具之購置	1,174	3,087	1,663
(2)個人通訊設備使用管理及保養費	72	130	32
(3)其他通訊費	29,894	41,245	34,497
9.休閒與文化	72,785	132,311	103,552
(1)套裝旅遊(不含自助旅遊)	35,725	70,568	51,950
(2)娛樂消遣及文化服務	14,892	24,008	19,250
(3)書報雜誌文具	8,153	12,444	11,183
(4)教育消遣康樂器材 及其附屬品	14,015	25,291	21,170
10.教育	46,275	76,829	68,613
11.餐廳及旅館	77,659	113,190	93,801
12.什項消費	64,188	104,007	84,066
可支配所得	1,298,640	2,088,387	1,629,808
最終消費支出	988,691	1,390,927	1,200,233
儲蓄	309,949	697,460	429,575
所得總額	1,670,079	2,732,253	2,131,150

**Table 5 Average Family Income & Expenditure Per Household
by Occupation of Household Heads(Cont.2)**

2010

Unit:NT\$

技術員及助理專業人員	事務工作人員	服務工作人員及售貨員	Item
Technicians and Associate Professionals	Clerks	Service Workers and Shop and Market Sales Workers	
1,114,281	916,563	895,434	C.Consumption expenditures
149,507	131,371	140,681	1.Food and non-alcoholic beverages
8,628	7,224	9,419	2.Tobacco,alcoholic beverages and betel nuts
33,232	28,840	24,845	3.Clothing and footwear
322,565	289,495	273,467	4.Housing,water,electricity,gas and other fuels
32,381	25,874	23,437	5.Furnishings,household equipment and routine household maintenance
125,978	97,468	104,908	6.Health
94,432	62,255	61,819	7.Transport
11,631	180	1,615	(1)Purchases of transport equipment
53,955	37,987	39,994	(2)Operation of transport equipment
24,838	21,591	17,082	(3)Transport services
4,007	2,497	3,128	(4)Insurance of transport equipment
35,376	32,025	31,310	8.Communication
1,504	1,256	651	(1)Purchases of communication equipment
57	47	88	(2)Operation of communication equipment
33,815	30,722	30,571	(3)Other communications
86,366	64,435	56,909	9.Recreation and culture
43,459	30,383	25,949	(1)Package holidays
15,717	13,532	12,995	(2)Recreation service
9,332	7,379	7,756	(3)Books and stationery
17,858	13,142	10,209	(4)Recreation facilities
56,541	38,145	41,644	10.Education
92,889	76,759	77,001	11.Restaurants and hotels
76,386	62,671	49,994	12.Miscellaneous goods and services
1,463,039	1,147,315	1,164,505	Disposable income
1,114,281	916,563	895,434	Final consumption expenditure
348,758	230,753	269,072	Saving
1,890,753	1,492,835	1,472,241	Current receipts

表5 平均每戶家庭收支按經濟戶長職業別分(續3完)

單位：新臺幣元

民國99年

項 目	農事、畜牧、狩獵、林業、 漁業及有關工作者 Agriculture,Animal Husbandry,forestry & Fishing Workers	技術工及有關 工作人員 Craft and Re- lated Trades Workers
三、消費支出	514,107	893,870
1.食品及非酒精飲料	78,007	165,458
2.菸酒及檳榔	6,330	11,495
3.衣著鞋襪及服飾用品	12,282	22,815
4.住宅服務、水電瓦斯及其他燃料	208,970	257,057
5.家具設備及家務維護	34,770	18,983
6.醫療保健	62,521	98,915
7.交通	21,035	64,876
(1)個人交通工具之購置	—	2,876
(2)個人交通設備使用管理及保養費	16,790	41,380
(3)乘交通設備及其他交通服務	2,832	17,235
(4)汽、機車保險費	1,413	3,385
8.通訊	16,663	35,294
(1)個人通訊工具之購置	1,021	718
(2)個人通訊設備使用管理及保養費	64	96
(3)其他通訊費	15,578	34,480
9.休閒與文化	17,892	45,985
(1)套裝旅遊(不含自助旅遊)	1,037	18,456
(2)娛樂消遣及文化服務	7,036	12,392
(3)書報雜誌文具	912	7,581
(4)教育消遣康樂器材 及其附屬品	8,907	7,556
10.教育	17,363	49,860
11.餐廳及旅館	26,380	72,280
12.什項消費	11,894	50,851
可支配所得	664,195	1,104,781
最終消費支出	514,107	893,870
儲蓄	150,088	210,911
所得總額	773,670	1,395,516

**Table 5 Average Family Income & Expenditure Per Household
by Occupation of Household Heads(Cont.3End)**

2010

Unit:NT\$

機械設備操作工及 組裝工	非技術工 及體力工	其他	
Plant & Machine Operators and Assemblers	Elementary Occupations	Others	Item
886,723	769,662	701,423	C. Consumption expenditures
145,089	128,399	99,219	1. Food and non-alcoholic beverages
16,690	10,219	4,246	2. Tobacco, alcoholic beverages and betel nuts
24,962	19,295	13,895	3. Clothing and footwear
244,982	221,310	286,129	4. Housing, water, electricity, gas and other fuels
27,707	15,902	23,469	5. Furnishings, household equipment and routine household maintenance
108,040	116,011	96,933	6. Health
67,598	47,730	27,820	7. Transport
7,189	856	509	(1) Purchases of transport equipment
39,622	26,461	14,982	(2) Operation of transport equipment
17,927	18,613	11,126	(3) Transport services
2,860	1,800	1,203	(4) Insurance of transport equipment
32,311	25,128	16,202	8. Communication
838	505	99	(1) Purchases of communication equipment
225	62	29	(2) Operation of communication equipment
31,248	24,561	16,073	(3) Other communications
39,852	33,938	43,584	9. Recreation and culture
13,348	10,359	22,050	(1) Package holidays
11,665	9,846	10,353	(2) Recreation service
6,720	6,828	4,196	(3) Books and stationery
8,119	6,905	6,984	(4) Recreation facilities
47,363	41,254	12,475	10. Education
77,927	67,513	38,694	11. Restaurants and hotels
54,203	42,962	38,759	12. Miscellaneous goods and services
1,148,030	944,792	795,322	Disposable income
886,723	769,662	701,423	Final consumption expenditure
261,307	175,130	93,899	Saving
1,449,397	1,178,056	997,234	Current receipts

表6 平均每戶家庭收支按經濟戶長性別分
Table 6 Average Family Income & Expenditure Per Household by Sex of Household Heads

民國99年
2010

單位：新臺幣元

Unit:NT\$

項 目	總平均 General Average	性 別 Sex		Item
		男 Male	女 Female	
家庭戶數	973,957	690,167	283,790	No. of households
平均每戶人數	3.23	3.37	2.89	No. of persons per household
平均每戶成年人數	2.64	2.70	2.49	No. of adults per household
平均每戶就業人數	1.37	1.44	1.20	No. of persons employed per household
平均每戶所得收入者人數	1.67	1.71	1.60	No. of income recipients per household
一、所得收入總計	1,564,298	1,651,232	1,352,878	A.Total receipts
1.受僱人員報酬	908,071	963,903	772,287	1.Compensation of employees
(1)本業薪資	659,098	707,065	542,446	(1)Full time payroll
(2)兼業薪資	59,269	49,987	81,841	(2)Part time payroll
(3)其他收入	189,704	206,852	148,000	(3)Other receipts or subsidies
2.產業主所得	156,514	183,297	91,379	2.Entrepreneurial income
3.財產所得收入	119,203	118,056	121,994	3. Property income
4.自用住宅設算租金收入	113,957	120,150	98,896	4.Imputed rent income
5.經常移轉收入	266,039	265,274	267,900	5.Current transfer receipts
(1)從私人	142,221	137,840	152,874	(1)From individuals
(2)從政府	43,550	44,219	41,922	(2)From government
(3)社會保險受益	76,937	80,239	68,908	(3)Benefit of social insurance
(4)從企業	1,541	1,769	986	(4)From enterprises
(5)從國外	1,791	1,207	3,210	(5)From abroad
6.雜項收入	513	551	421	6.Miscellaneous receipts
二、非消費支出	265,658	285,814	216,639	B.Nonconsumption expenditures
1.利息支出	22,787	24,276	19,166	1.Interest
2.經常移轉支出	242,871	261,538	197,473	2.Current transfer expenditures
(1)對私人	71,260	75,372	61,262	(1)To private
(2)對政府	51,713	57,108	38,593	(2)To government
(3)社會保險	116,728	125,627	95,087	(3)Social insurance
(4)對國外	3,169	3,432	2,530	(4)To abroad

表6 平均每戶家庭收支按經濟戶長性別分(續)
Table 6 Average Family Income & Expenditure Per Household by Sex of Household Heads (Cont.)

民國99年
2010

單位：新臺幣元

Unit:NT\$

項 目	總平均 General Average	性 別 Sex		Item
		男 Male	女 Female	
三、消費支出	988,691	1,027,606	894,050	C.Consumption expenditures
1.食品及非酒精飲料	138,574	143,553	126,464	1.Food and non-alcoholic beverages
2.菸酒及檳榔	8,154	9,215	5,574	2.Tobacco,alcoholic beverages and betel nuts
3.衣著鞋襪及服飾用品	28,442	29,638	25,535	3.Clothing and footwear
4.住宅服務、水電瓦斯 及其他燃料	305,926	315,389	282,912	4.Housing,water,electricity,gas and other fuels
5.家具設備及家務維護	29,615	30,305	27,935	5.Furnishings,household equipment and routine household maintenance
6.醫療保健	112,508	115,752	104,620	6.Health
7.交通	73,423	78,754	60,459	7.Transport
(1)個人交通工具之購置	6,157	5,683	7,309	(1)Purchases of transport equipment
(2)個人交通設備使用管理 及保養費	43,338	48,622	30,488	(2)Operation of transport equipment
(3)乘交通設備及其他交通 服務	20,520	20,634	20,242	(3)Transport services
(4)汽、機車保險費	3,408	3,815	2,419	(4)Insurance of transport equipment
8.通訊	31,140	32,155	28,673	8.Communication
(1)個人通訊工具之購置	1,174	1,302	864	(1)Purchases of communication equipment
(2)個人通訊設備使用管理 及保養費	72	76	60	(2)Operation of communication equipment
(3)其他通訊費	29,894	30,777	27,748	(3)Other communications
9.休閒與文化	72,785	75,322	66,617	9.Recreation and culture
(1)套裝旅遊(不含自助旅遊)	35,725	36,142	34,712	(1)Package holidays
(2)娛樂消遣及文化服務	14,892	15,777	12,740	(2)Recreation service
(3)書報雜誌文具	8,153	8,667	6,903	(3)Books and stationery
(4)教育消遣康樂器材 及其附屬品	14,015	14,736	12,262	(4)Recreation facilities
10.教育	46,275	50,734	35,432	10.Education
11.餐廳及旅館	77,659	81,074	69,355	11.Restaurants and hotels
12.什項消費	64,188	65,715	60,474	12.Miscellaneous goods and services
可支配所得	1,298,640	1,365,418	1,136,239	Disposable income
最終消費支出	988,691	1,027,606	894,050	Final consumption expenditure
儲蓄	309,949	337,812	242,189	Saving
所得總額	1,670,079	1,761,232	1,448,399	Current receipts

表7 平均每戶家庭收支按經濟戶長年齡組別分

單位：新臺幣元

民國99年

項 目	總平均 General Average	未滿30歲 Under 30 Years	30~34歲 30~34 Years	35~39歲 35~39 Years
家庭戶數	973,957	54,664	82,337	79,694
平均每戶人數	3.23	3.42	3.37	3.56
平均每戶成年人數	2.64	3.21	2.85	2.66
平均每戶就業人數	1.37	1.50	1.54	1.57
平均每戶所得收入者人數	1.67	1.91	1.73	1.79
一、所得收入總計	1,564,298	1,338,032	1,480,989	1,604,643
1.受僱人員報酬	908,071	847,774	962,005	1,064,606
(1)本業薪資	659,098	577,839	718,970	813,496
(2)兼業薪資	59,269	115,593	30,883	36,096
(3)其他收入	189,704	154,342	212,152	215,014
2.產業主所得	156,514	29,201	65,846	90,667
3.財產所得收入	119,203	99,987	80,228	79,918
4.自用住宅設算租金收入	113,957	105,849	101,461	93,159
5.經常移轉收入	266,039	254,582	270,990	275,834
(1)從私人	142,221	127,955	153,359	144,970
(2)從政府	43,550	41,112	38,278	45,537
(3)社會保險受益	76,937	79,652	79,137	84,574
(4)從企業	1,541	1,590	216	753
(5)從國外	1,791	4,273	—	—
6.雜項收入	513	640	459	458
二、非消費支出	265,658	208,693	257,193	269,291
1.利息支出	22,787	17,935	24,420	24,675
2.經常移轉支出	242,871	190,758	232,774	244,616
(1)對私人	71,260	48,559	64,139	61,590
(2)對政府	51,713	31,347	41,214	49,064
(3)社會保險	116,728	110,254	126,610	133,317
(4)對國外	3,169	598	810	645

**Table 7 Average Family Income & Expenditure Per Household
by Age of Household Heads**

2010

Unit:NT\$

40~44歲 40~44 Years	45~54歲 45~54 Years	55~64歲 55~64 Years	65歲及以上 65 Years and Over	Item
<i>113,619</i>	<i>283,956</i>	<i>195,762</i>	<i>163,925</i>	No. of households
<i>3.68</i>	<i>3.60</i>	<i>3.11</i>	<i>2.12</i>	No. of persons per household
<i>2.49</i>	<i>2.66</i>	<i>2.93</i>	<i>2.04</i>	No. of adults per household
<i>1.47</i>	<i>1.59</i>	<i>1.59</i>	<i>0.41</i>	No. of persons employed per household
<i>1.65</i>	<i>1.70</i>	<i>1.88</i>	<i>1.24</i>	No. of income recipients per household
<i>1,691,506</i>	<i>1,762,849</i>	<i>1,759,955</i>	<i>996,219</i>	A.Total receipts
1,053,671	1,074,104	1,036,993	282,498	1.Compensation of employees
794,125	802,858	760,210	117,698	(1)Full time payroll
37,937	29,419	66,001	124,462	(2)Part time payroll
221,609	241,828	210,782	40,339	(3)Other receipts or subsidies
167,713	213,552	212,466	103,138	2.Entrepreneurial income
108,074	126,285	141,980	132,535	3. Property income
114,004	114,679	126,854	116,365	4.Imputed rent income
247,579	233,686	241,285	361,014	5.Current transfer receipts
116,937	114,788	119,255	232,518	(1)From individuals
47,007	39,009	38,745	57,251	(2)From government
82,811	77,873	78,563	63,582	(3)Benefit of social insurance
616	1,995	2,367	1,441	(4)From enterprises
208	21	2,355	6,223	(5)From abroad
465	543	377	669	6.Miscellaneous receipts
<i>300,601</i>	<i>320,575</i>	<i>314,279</i>	<i>109,726</i>	B.Nonconsumption expenditures
29,022	29,980	22,121	6,681	1.Interest
271,579	290,595	292,159	103,046	2.Current transfer expenditures
73,563	81,735	90,214	44,733	(1)To private
58,357	65,860	64,485	20,703	(2)To government
138,631	139,421	128,972	36,747	(3)Social insurance
1,029	3,579	8,487	863	(4)To abroad

表7 平均每戶家庭收支按經濟戶長年齡組別分(續)

單位：新臺幣元

民國99年

項 目	總平均 General Average	未滿30歲 Under 30 Years	30~34歲 30~34 Years	35~39歲 35~39 Years
三、消費支出	988,691	898,617	937,971	995,275
1.食品及非酒精飲料	138,574	139,879	138,289	143,997
2.菸酒及檳榔	8,154	7,508	7,689	9,079
3.衣著鞋襪及服飾用品	28,442	23,899	30,638	29,651
4.住宅服務、水電瓦斯 及其他燃料	305,926	280,730	291,388	289,930
5.家具設備及家務維護	29,615	25,087	28,019	27,249
6.醫療保健	112,508	104,911	109,459	117,864
7.交通	73,423	71,306	71,078	81,407
(1)個人交通工具之購置	6,157	10,656	2,879	5,317
(2)個人交通設備使用管理 及保養費	43,338	39,322	48,830	51,630
(3)乘交通設備及其他交通 服務	20,520	17,808	16,049	20,924
(4)汽、機車保險費	3,408	3,520	3,320	3,536
8.通訊	31,140	33,472	32,193	33,794
(1)個人通訊工具之購置	1,174	471	750	2,140
(2)個人通訊設備使用管理 及保養費	72	30	42	95
(3)其他通訊費	29,894	32,971	31,402	31,559
9.休閒與文化	72,785	58,716	65,930	64,330
(1)套裝旅遊(不含自助旅遊)	35,725	31,540	32,488	25,431
(2)娛樂消遣及文化服務	14,892	12,693	13,742	15,132
(3)書報雜誌文具	8,153	4,374	5,158	6,780
(4)教育消遣康樂器材 及其附屬品	14,015	10,109	14,541	16,987
10.教育	46,275	14,674	14,911	43,606
11.餐廳及旅館	77,659	77,770	76,236	80,293
12.什項消費	64,188	60,665	72,142	74,075
可支配所得	1,298,640	1,129,339	1,223,796	1,335,352
最終消費支出	988,691	898,617	937,971	995,275
儲蓄	309,949	230,722	285,824	340,077
所得總額	1,670,079	1,434,273	1,570,449	1,695,659

**Table 7 Average Family Income & Expenditure Per Household
by Age of Household Heads(Cont.)**

2010

Unit:NT\$

40~44歲 40~44 Years	45~54歲 45~54 Years	55~64歲 55~64 Years	65歲及以上 65 Years and Over	Item
1,072,387	1,093,377	1,048,183	730,605	C.Consumption expenditures
153,174	146,796	143,754	105,096	1.Food and non-alcoholic beverages
9,769	9,040	8,794	4,736	2.Tobacco,alcoholic beverages and betel nuts
29,985	32,440	32,618	15,286	3.Clothing and footwear
309,914	308,659	328,057	295,479	4.Housing,water,electricity,gas and other fuels
28,633	30,239	33,875	27,586	5.Furnishings,household equipment and routine household maintenance
117,369	113,557	116,211	104,361	6.Health
87,958	82,524	86,887	29,509	7.Transport
9,870	3,456	11,098	2,917	(1)Purchases of transport equipment
51,702	49,824	49,134	13,935	(2)Operation of transport equipment
22,325	25,217	22,817	11,343	(3)Transport services
4,061	4,027	3,839	1,314	(4)Insurance of transport equipment
32,111	35,857	34,137	16,121	8.Communication
1,847	1,545	871	408	(1)Purchases of communication equipment
66	95	106	11	(2)Operation of communication equipment
30,198	34,217	33,160	15,702	(3)Other communications
78,057	86,516	83,516	44,778	9.Recreation and culture
35,239	39,841	46,608	23,961	(1)Package holidays
17,772	17,424	14,660	9,982	(2)Recreation service
9,711	12,502	7,582	3,656	(3)Books and stationery
15,335	16,749	14,666	7,180	(4)Recreation facilities
74,785	85,270	31,025	4,771	10.Education
84,233	92,858	82,338	40,586	11.Restaurants and hotels
66,400	69,620	66,971	42,296	12.Miscellaneous goods and services
1,390,905	1,442,274	1,445,676	886,492	Disposable income
1,072,387	1,093,377	1,048,183	730,605	Final consumption expenditure
318,518	348,897	397,493	155,887	Saving
1,793,167	1,865,166	1,883,074	1,108,708	Current receipts

表8 平均每戶家庭收支按經濟戶長教育程度別分

民國99年

單位：新臺幣元

項 目	總平均 General Average	國小及以下 Primary School and below	國(初)中 (初職) Junior Middle (Vocational) School	高中 High School
家庭戶數	973,957	108,062	83,948	114,510
平均每戶人數	3.23	2.63	3.29	3.46
平均每戶成年人數	2.64	2.43	2.78	2.77
平均每戶就業人數	1.37	1.02	1.48	1.39
平均每戶所得收入者人數	1.67	1.48	1.74	1.64
一、所得收入總計	1,564,298	997,168	1,218,855	1,340,945
1.受僱人員報酬	908,071	274,973	527,242	628,958
(1)本業薪資	659,098	220,722	415,374	482,950
(2)兼業薪資	59,269	9,745	25,750	29,520
(3)其他收入	189,704	44,507	86,118	116,489
2.產業主所得	156,514	214,217	233,758	236,786
3.財產所得收入	119,203	52,891	73,420	101,710
4.自用住宅設算租金收入	113,957	77,046	85,099	102,373
5.經常移轉收入	266,039	377,243	298,386	270,445
(1)從私人	142,221	226,222	177,785	140,260
(2)從政府	43,550	65,908	50,168	51,261
(3)社會保險受益	76,937	81,781	69,635	76,674
(4)從企業	1,541	1,930	238	2,200
(5)從國外	1,791	1,401	560	51
6.雜項收入	513	797	950	671
二、非消費支出	265,658	129,683	184,052	215,952
1.利息支出	22,787	5,970	15,445	25,108
2.經常移轉支出	242,871	123,713	168,607	190,844
(1)對私人	71,260	43,289	55,435	52,912
(2)對政府	51,713	17,225	22,845	31,927
(3)社會保險	116,728	62,946	90,094	104,428
(4)對國外	3,169	253	232	1,577

**Table 8 Average Family Income & Expenditure Per Household
by Education Level of Household Heads**

2010

Unit:NT\$

高職 Senior Vocational School	專科 Junior College	大學 University & College	研究所 及以上 Graduate School and above	Item
<i>121,849</i>	<i>193,471</i>	<i>255,322</i>	<i>96,795</i>	No. of households
<i>3.41</i>	<i>3.25</i>	<i>3.23</i>	<i>3.30</i>	No. of persons per household
<i>2.77</i>	<i>2.55</i>	<i>2.66</i>	<i>2.55</i>	No. of adults per household
<i>1.49</i>	<i>1.34</i>	<i>1.37</i>	<i>1.50</i>	No. of persons employed per household
<i>1.68</i>	<i>1.64</i>	<i>1.73</i>	<i>1.81</i>	No. of income recipients per household
<i>1,404,571</i>	<i>1,502,173</i>	<i>1,874,957</i>	<i>2,267,070</i>	A.Total receipts
691,220	896,901	1,251,547	1,664,638	1.Compensation of employees
529,141	642,287	878,182	1,187,575	(1)Full time payroll
24,795	66,421	91,793	122,128	(2)Part time payroll
137,283	188,192	281,573	354,935	(3)Other receipts or subsidies
222,527	109,991	99,975	89,165	2.Entrepreneurial income
117,225	128,491	153,512	147,065	3. Property income
98,986	113,989	138,095	149,010	4.Imputed rent income
274,121	252,403	231,435	216,987	5.Current transfer receipts
133,632	145,809	115,019	95,309	(1)From individuals
48,111	34,149	36,302	35,891	(2)From government
84,340	69,044	78,129	81,490	(3)Benefit of social insurance
2,374	1,964	953	1,113	(4)From enterprises
5,664	1,437	1,032	3,184	(5)From abroad
491	397	394	205	6.Miscellaneous receipts
<i>227,404</i>	<i>255,371</i>	<i>334,610</i>	<i>433,876</i>	B.Nonconsumption expenditures
20,360	22,503	28,358	34,111	1.Interest
207,045	232,868	306,253	399,765	2.Current transfer expenditures
64,200	71,012	86,026	108,355	(1)To private
34,806	42,819	76,730	111,731	(2)To government
106,902	115,957	137,815	172,709	(3)Social insurance
1,136	3,079	5,682	6,970	(4)To abroad

表8 平均每戶家庭收支按經濟戶長教育程度別分(續)

單位：新臺幣元

民國99年

項 目	總平均 General Average	國小及以下 Primary School and below	國(初)中 (初職) Junior Middle (Vocational) School	高中 High School
三、消費支出	988,691	694,137	828,408	891,807
1.食品及非酒精飲料	138,574	116,536	129,032	141,908
2.菸酒及檳榔	8,154	7,364	11,709	9,690
3.衣著鞋襪及服飾用品	28,442	16,544	21,263	23,837
4.住宅服務、水電瓦斯 及其他燃料	305,926	234,195	270,414	278,116
5.家具設備及家務維護	29,615	19,220	22,990	24,782
6.醫療保健	112,508	111,256	99,660	106,027
7.交通	73,423	35,787	52,928	62,791
(1)個人交通工具之購置	6,157	435	3,965	5,058
(2)個人交通設備使用管理 及保養費	43,338	20,316	31,361	36,833
(3)乘交通設備及其他交通 服務	20,520	13,264	15,209	17,631
(4)汽、機車保險費	3,408	1,773	2,393	3,269
8.通訊	31,140	17,532	26,174	30,666
(1)個人通訊工具之購置	1,174	182	929	677
(2)個人通訊設備使用管理 及保養費	72	17	133	95
(3)其他通訊費	29,894	17,333	25,112	29,894
9.休閒與文化	72,785	32,505	48,862	52,858
(1)套裝旅遊(不含自助旅遊)	35,725	14,761	22,119	24,343
(2)娛樂消遣及文化服務	14,892	8,976	11,147	12,368
(3)書報雜誌文具	8,153	4,088	6,066	6,666
(4)教育消遣康樂器材 及其附屬品	14,015	4,680	9,530	9,481
10.教育	46,275	16,282	34,182	43,661
11.餐廳及旅館	77,659	49,107	66,403	67,334
12.什項消費	64,188	37,808	44,791	50,135
可支配所得	1,298,640	867,485	1,034,803	1,124,993
最終消費支出	988,691	694,137	828,408	891,807
儲蓄	309,949	173,348	206,396	233,186
所得總額	1,670,079	1,080,974	1,301,380	1,434,200

**Table 8 Average Family Income & Expenditure Per Household
by Education Level of Household Heads(Cont.)**

2010				Unit:NT\$
高職 Senior Vocational School	專科 Junior College	大學 University & College	研究所 及以上 Graduate School and above	Item
<i>938,065</i>	<i>995,824</i>	<i>1,120,841</i>	<i>1,272,049</i>	C.Consumption expenditures
137,125	138,995	145,003	151,528	1.Food and non-alcoholic beverages
11,537	7,776	6,071	6,127	2.Tobacco,alcoholic beverages and betel nuts
27,662	27,908	35,115	37,850	3.Clothing and footwear
286,494	298,520	351,715	368,189	4.Housing,water,electricity,gas and other fuels
25,657	29,271	35,355	43,211	5.Furnishings,household equipment and routine household maintenance
109,753	105,041	120,577	129,823	6.Health
65,848	74,291	88,502	113,821	7.Transport
2,038	3,538	7,904	21,561	(1)Purchases of transport equipment
41,489	45,896	51,951	61,621	(2)Operation of transport equipment
19,715	21,481	24,525	25,172	(3)Transport services
2,606	3,376	4,122	5,467	(4)Insurance of transport equipment
32,005	32,748	34,628	37,696	8.Communication
629	1,273	1,722	2,127	(1)Purchases of communication equipment
62	81	70	47	(2)Operation of communication equipment
31,314	31,394	32,835	35,522	(3)Other communications
59,144	76,025	94,088	116,584	9.Recreation and culture
26,873	37,091	47,980	60,481	(1)Package holidays
13,430	14,509	18,275	21,415	(2)Recreation service
7,521	9,484	8,909	12,407	(3)Books and stationery
11,319	14,942	18,925	22,280	(4)Recreation facilities
40,849	58,575	49,202	67,870	10.Education
81,430	78,859	87,930	97,276	11.Restaurants and hotels
60,561	67,813	72,655	102,074	12.Miscellaneous goods and services
<i>1,177,166</i>	<i>1,246,802</i>	<i>1,540,347</i>	<i>1,833,193</i>	Disposable income
<i>938,065</i>	<i>995,824</i>	<i>1,120,841</i>	<i>1,272,049</i>	Final consumption expenditure
<i>239,101</i>	<i>250,978</i>	<i>419,506</i>	<i>561,145</i>	Saving
<i>1,507,071</i>	<i>1,607,145</i>	<i>1,995,574</i>	<i>2,398,986</i>	Current receipts

表9 平均每戶家庭收支按戶內人數分

單位：新臺幣元

民國99年

項 目	總 平 均 General Average	1人 1 Person	2人 2 Persons	3人 3 Persons	4人 4 Persons
家庭戶數	973,957	74,906	234,762	247,494	275,108
平均每戶人數	3.23	1.00	2.00	3.00	4.00
平均每戶成年人數	2.64	1.00	1.95	2.64	3.02
平均每戶就業人數	1.37	0.43	0.68	1.45	1.76
平均每戶所得收入者人數	1.67	1.00	1.28	1.70	1.89
一、所得收入總計	1,564,298	761,269	1,181,927	1,560,010	1,916,902
1.受僱人員報酬	908,071	306,003	555,044	915,383	1,230,289
(1)本業薪資	659,098	218,575	348,131	679,813	905,306
(2)兼業薪資	59,269	36,066	96,770	51,176	53,235
(3)其他收入	189,704	51,362	110,142	184,394	271,747
2.產業主所得	156,514	53,294	83,147	158,110	206,305
3.財產所得收入	119,203	73,214	126,957	122,094	117,172
4.自用住宅設算租金收入	113,957	74,313	116,676	116,910	118,635
5.經常移轉收入	266,039	253,890	299,652	247,025	243,972
(1)從私人	142,221	184,366	190,164	129,227	114,898
(2)從政府	43,550	28,745	43,179	40,841	41,006
(3)社會保險受益	76,937	34,139	60,832	75,445	85,953
(4)從企業	1,541	—	1,613	1,512	918
(5)從國外	1,791	6,641	3,864	—	1,197
6.雜項收入	513	556	452	489	528
二、非消費支出	265,658	111,394	172,180	270,029	348,459
1.利息支出	22,787	10,196	14,743	23,962	30,155
2.經常移轉支出	242,871	101,198	157,437	246,067	318,304
(1)對私人	71,260	49,901	55,946	73,135	86,013
(2)對政府	51,713	21,558	38,484	54,727	68,120
(3)社會保險	116,728	28,985	60,266	113,266	160,352
(4)對國外	3,169	753	2,740	4,939	3,818

**Table 9 Average Family Income & Expenditure Per Household
by Size of Household**

2010

Unit:NT\$

5人 5 Persons	6人 6 Persons	7人 7 Persons	8人 8 Persons	9人以上 9 or More Persons	
<i>103,778</i>	<i>27,677</i>	<i>9,249</i>	<i>489</i>	<i>495</i>	No. of households
<i>5.00</i>	<i>6.00</i>	<i>7.00</i>	<i>8.00</i>	<i>9.00</i>	No. of persons per household
<i>3.64</i>	<i>4.48</i>	<i>5.16</i>	<i>5.00</i>	<i>5.00</i>	No. of adults per household
<i>1.97</i>	<i>2.32</i>	<i>2.79</i>	<i>5.00</i>	<i>2.00</i>	No. of persons employed per household
<i>2.12</i>	<i>2.39</i>	<i>3.01</i>	<i>5.00</i>	<i>3.00</i>	No. of income recipients per household
<i>1,862,381</i>	<i>2,112,582</i>	<i>2,231,712</i>	<i>4,027,996</i>	<i>2,550,264</i>	A.Total receipts
1,146,828	1,251,419	1,224,252	1,873,375	593,050	1.Compensation of employees
873,287	954,084	922,623	1,500,000	456,000	(1)Full time payroll
29,112	51,531	59,142	—	—	(2)Part time payroll
244,429	245,805	242,488	373,375	137,050	(3)Other receipts or subsidies
192,202	286,850	437,152	1,774,800	489,600	2.Entrepreneurial income
125,475	149,850	111,201	21,000	303,580	3. Property income
114,348	120,979	120,143	126,720	145,100	4.Imputed rent income
282,890	302,860	338,731	232,101	1,018,934	5.Current transfer receipts
118,453	103,100	101,358	—	783,600	(1)From individuals
55,309	75,688	91,614	48,501	62,173	(2)From government
104,300	123,918	145,759	183,600	173,161	(3)Benefit of social insurance
4,730	154	—	—	—	(4)From enterprises
98	—	—	—	—	(5)From abroad
638	624	232	—	—	6.Miscellaneous receipts
<i>334,575</i>	<i>328,605</i>	<i>331,072</i>	<i>537,238</i>	<i>280,428</i>	B.Nonconsumption expenditures
31,081	16,464	6,612	—	—	1.Interest
303,494	312,141	324,460	537,238	280,428	2.Current transfer expenditures
77,496	70,454	73,086	149,000	56,652	(1)To private
51,819	56,524	45,513	107,420	32,540	(2)To government
173,428	184,359	204,407	278,818	191,236	(3)Social insurance
751	804	1,454	2,000	—	(4)To abroad

表9 平均每戶家庭收支按戶內人數分(續)

單位：新臺幣元

民國99年

項 目	總 平 均 General Average	1人 1 Person	2人 2 Persons	3人 3 Persons	4人 4 Persons
三、消費支出	988,691	525,330	775,539	975,446	1,182,340
1.食品及非酒精飲料	138,574	54,795	99,679	134,930	167,051
2.菸酒及檳榔	8,154	3,721	5,244	7,828	10,242
3.衣著鞋襪及服飾用品	28,442	12,266	20,190	29,622	33,816
4.住宅服務、水電瓦斯 及其他燃料	305,926	234,346	295,103	311,371	326,748
5.家具設備及家務維護	29,615	16,658	28,708	30,955	30,788
6.醫療保健	112,508	57,723	92,704	106,963	128,989
7.交通	73,423	26,499	44,434	71,433	103,171
(1)個人交通工具之購置	6,157	—	2,226	6,062	13,300
(2)個人交通設備使用管理 及保養費	43,338	15,198	26,075	42,318	59,679
(3)乘交通設備及其他交通 服務	20,520	10,464	13,975	19,642	25,672
(4)汽、機車保險費	3,408	836	2,158	3,410	4,520
8.通訊	31,140	14,563	20,483	31,318	39,061
(1)個人通訊工具之購置	1,174	365	558	1,363	1,635
(2)個人通訊設備使用管理 及保養費	72	5	27	71	131
(3)其他通訊費	29,894	14,193	19,899	29,883	37,295
9.休閒與文化	72,785	34,866	61,660	73,554	86,401
(1)套裝旅遊(不含自助旅遊)	35,725	17,510	34,539	38,365	39,213
(2)娛樂消遣及文化服務	14,892	8,818	11,679	14,331	18,066
(3)書報雜誌文具	8,153	2,578	4,014	7,000	11,980
(4)教育消遣康樂器材 及其附屬品	14,015	5,960	11,428	13,858	17,142
10.教育	46,275	1,026	7,438	31,120	83,861
11.餐廳及旅館	77,659	35,194	52,231	80,276	95,751
12.什項消費	64,188	33,674	47,664	66,077	76,463
可支配所得	1,298,640	649,875	1,009,747	1,289,981	1,568,443
最終消費支出	988,691	525,330	775,539	975,446	1,182,340
儲蓄	309,949	124,545	234,208	314,535	386,103
所得總額	1,670,079	829,956	1,286,640	1,665,331	2,027,691

**Table 9 Average Family Income & Expenditure Per Household
by Size of Household(Cont.)**

2010

Unit:NT\$

5人 5 Persons	6人 6 Persons	7人 7 Persons	8人 8 Persons	9人以上 9 or More Persons	
1,192,978	1,296,705	1,458,502	1,567,079	1,793,962	C.Consumption expenditures
185,199	231,322	231,495	302,400	398,500	1.Food and non-alcoholic beverages
10,198	14,172	22,857	30,000	320	2.Tobacco,alcoholic beverages and betel nuts
36,116	43,239	45,932	45,000	35,000	3.Clothing and footwear
306,439	314,320	353,403	261,800	555,512	4.Housing,water,electricity,gas and other fuels
31,949	39,260	32,662	28,300	13,800	5.Furnishings,household equipment and routine household maintenance
140,667	175,203	199,591	218,579	267,530	6.Health
90,953	95,533	87,671	206,000	76,600	7.Transport
2,497	1,795	624	—	—	(1)Purchases of transport equipment
54,623	64,233	56,289	138,000	47,700	(2)Operation of transport equipment
29,069	25,052	27,188	48,000	24,000	(3)Transport services
4,763	4,451	3,570	20,000	4,900	(4)Insurance of transport equipment
41,118	44,172	43,785	32,500	45,000	8.Communication
1,336	1,684	1,440	—	—	(1)Purchases of communication equipment
66	52	110	—	—	(2)Operation of communication equipment
39,716	42,435	42,235	32,500	45,000	(3)Other communications
82,634	78,655	103,775	65,500	171,400	9.Recreation and culture
35,774	34,628	36,714	38,000	126,500	(1)Package holidays
17,806	17,286	25,884	16,000	23,300	(2)Recreation service
13,056	11,327	10,527	8,000	15,600	(3)Books and stationery
15,999	15,413	30,651	3,500	6,000	(4)Recreation facilities
94,478	68,325	77,087	100,000	34,000	10.Education
98,600	107,820	131,368	110,000	88,800	11.Restaurants and hotels
74,627	84,684	128,875	167,000	107,500	12.Miscellaneous goods and services
1,527,806	1,783,977	1,900,640	3,490,758	2,269,836	Disposable income
1,192,978	1,296,705	1,458,502	1,567,079	1,793,962	Final consumption expenditure
334,829	487,272	442,138	1,923,679	475,874	Saving
1,971,837	2,243,953	2,399,766	4,102,876	2,888,764	Current receipts

表10 平均每戶家庭收支按家庭組織型態別分

單位：新臺幣元

民國99年

項 目	總平均 General Average	單 人 One Person	夫 婦 Married Couple	單 親 Single Parent
家庭戶數	973,957	74,906	160,184	82,441
平均每戶人數	3.23	1.00	2.00	2.53
平均每戶成年人數	2.64	1.00	2.00	2.18
平均每戶就業人數	1.37	0.43	0.58	1.26
平均每戶所得收入者人數	1.67	1.00	1.26	1.52
一、所得收入總計	1,564,298	761,269	1,242,239	1,105,004
1.受僱人員報酬	908,071	306,003	551,316	625,289
(1)本業薪資	659,098	218,575	317,981	489,421
(2)兼業薪資	59,269	36,066	117,954	24,667
(3)其他收入	189,704	51,362	115,381	111,201
2.產業主所得	156,514	53,294	101,478	80,700
3.財產所得收入	119,203	73,214	139,426	80,404
4.自用住宅設算租金收入	113,957	74,313	126,806	83,164
5.經常移轉收入	266,039	253,890	322,761	234,892
(1)從私人	142,221	184,366	206,173	136,188
(2)從政府	43,550	28,745	44,362	40,522
(3)社會保險受益	76,937	34,139	65,557	56,834
(4)從企業	1,541	—	2,200	1,349
(5)從國外	1,791	6,641	4,468	—
6.雜項收入	513	556	452	555
二、非消費支出	265,658	111,394	185,750	159,773
1.利息支出	22,787	10,196	15,049	17,467
2.經常移轉支出	242,871	101,198	170,701	142,305
(1)對私人	71,260	49,901	63,998	36,101
(2)對政府	51,713	21,558	44,431	24,161
(3)社會保險	116,728	28,985	58,589	81,670
(4)對國外	3,169	753	3,682	373

**Table 10 Average Family Income & Expenditure Per Household
by Type of Families**

2010

Unit:NT\$

核 心 Nuclear Family	祖 孫 Ancestors & Descendants	三 代 Extended Family	其 他 Others	
466,918	5,847	106,193	77,468	No. of households
3.76	2.75	4.98	3.09	No. of persons per household
2.92	2.07	3.78	2.86	No. of adults per household
1.69	0.83	1.90	1.38	No. of persons employed per household
1.85	1.33	2.09	1.75	No. of income recipients per household
1,826,674	1,190,927	1,929,154	1,442,122	A.Total receipts
1,153,194	542,249	1,111,468	800,223	1.Compensation of employees
854,197	278,542	832,310	586,344	(1)Full time payroll
47,767	153,960	59,449	59,111	(2)Part time payroll
251,230	109,748	219,709	154,768	(3)Other receipts or subsidies
193,488	44,525	245,377	114,590	2.Entrepreneurial income
124,141	86,427	138,428	109,507	3. Property income
122,091	122,769	114,703	107,785	4.Imputed rent income
233,183	394,519	318,832	309,617	5.Current transfer receipts
110,627	275,016	134,704	166,360	(1)From individuals
40,854	44,633	62,727	49,285	(2)From government
80,347	74,871	118,359	86,072	(3)Benefit of social insurance
1,295	—	788	4,498	(4)From enterprises
60	—	2,255	3,401	(5)From abroad
577	438	346	401	6.Miscellaneous receipts
335,495	96,590	309,224	224,848	B.Nonconsumption expenditures
29,016	8,124	26,146	15,577	1.Interest
306,479	88,466	283,078	209,271	2.Current transfer expenditures
85,801	31,664	69,697	61,838	(1)To private
65,225	15,575	53,875	43,575	(2)To government
151,521	41,227	158,744	97,493	(3)Social insurance
3,932	—	761	6,364	(4)To abroad

表10 平均每戶家庭收支按家庭組織型態別分(續)

單位：新臺幣元

民國99年

項 目	總平均 General Average	單 人 One Person	夫 婦 Married Couple	單 親 Single Parent
三、消費支出	988,691	525,330	797,313	741,390
1.食品及非酒精飲料	138,574	54,795	104,153	108,324
2.菸酒及檳榔	8,154	3,721	5,182	6,443
3.衣著鞋襪及服飾用品	28,442	12,266	20,989	19,791
4.住宅服務、水電瓦斯 及其他燃料	305,926	234,346	302,330	258,897
5.家具設備及家務維護	29,615	16,658	30,521	17,892
6.醫療保健	112,508	57,723	99,396	77,609
7.交通	73,423	26,499	48,391	42,146
(1)個人交通工具之購置	6,157	—	2,993	2,300
(2)個人交通設備使用管理 及保養費	43,338	15,198	29,276	21,422
(3)乘交通設備及其他交通 服務	20,520	10,464	13,632	16,536
(4)汽、機車保險費	3,408	836	2,490	1,887
8.通訊	31,140	14,563	20,092	26,165
(1)個人通訊工具之購置	1,174	365	597	627
(2)個人通訊設備使用管理 及保養費	72	5	24	31
(3)其他通訊費	29,894	14,193	19,471	25,507
9.休閒與文化	72,785	34,866	65,634	52,653
(1)套裝旅遊(不含自助旅遊)	35,725	17,510	37,728	24,546
(2)娛樂消遣及文化服務	14,892	8,818	12,128	11,240
(3)書報雜誌文具	8,153	2,578	4,044	5,467
(4)教育消遣康樂器材 及其附屬品	14,015	5,960	11,734	11,401
10.教育	46,275	1,026	1,384	29,476
11.餐廳及旅館	77,659	35,194	49,965	63,743
12.什項消費	64,188	33,674	49,277	38,250
可支配所得	1,298,640	649,875	1,056,489	945,232
最終消費支出	988,691	525,330	797,313	741,390
儲蓄	309,949	124,545	259,177	203,842
所得總額	1,670,079	829,956	1,351,612	1,188,595

**Table 10 Average Family Income & Expenditure Per Household
by Type of Families(Cont.)**

2010

Unit:NT\$

核 心 Nuclear Family	祖 孫 Ancestors & Descendants	三 代 Extended Family	其 他 Others	
<i>1,128,114</i>	<i>875,135</i>	<i>1,233,311</i>	<i>928,532</i>	C.Consumption expenditures
159,095	117,557	191,669	128,063	1.Food and non-alcoholic beverages
9,303	5,011	12,151	8,241	2.Tobacco,alcoholic beverages and betel nuts
33,645	18,546	37,238	26,033	3.Clothing and footwear
322,372	344,018	318,275	313,692	4.Housing,water,electricity,gas and other fuels
31,094	41,769	36,669	33,242	5.Furnishings,household equipment and routine household maintenance
119,924	138,043	166,437	109,185	6.Health
91,238	33,342	98,807	64,699	7.Transport
7,966	361	10,225	6,713	(1)Purchases of transport equipment
54,412	18,599	57,514	38,639	(2)Operation of transport equipment
24,527	13,325	26,493	16,927	(3)Transport services
4,333	1,058	4,574	2,420	(4)Insurance of transport equipment
37,354	27,060	38,487	28,091	8.Communication
1,724	500	1,008	698	(1)Purchases of communication equipment
102	673	61	65	(2)Operation of communication equipment
35,528	25,887	37,418	27,329	(3)Other communications
86,323	30,388	82,277	54,258	9.Recreation and culture
41,672	4,755	36,597	26,388	(1)Package holidays
17,124	11,868	18,807	11,779	(2)Recreation service
10,902	5,781	10,150	5,775	(3)Books and stationery
16,625	7,984	16,723	10,315	(4)Recreation facilities
70,591	32,890	71,492	20,620	10.Education
93,127	46,354	93,700	77,941	11.Restaurants and hotels
74,048	40,157	86,109	64,467	12.Miscellaneous goods and services
<i>1,491,178</i>	<i>1,094,337</i>	<i>1,619,930</i>	<i>1,217,274</i>	Disposable income
<i>1,128,114</i>	<i>875,135</i>	<i>1,233,311</i>	<i>928,532</i>	Final consumption expenditure
<i>363,064</i>	<i>219,202</i>	<i>386,619</i>	<i>288,742</i>	Saving
<i>1,935,899</i>	<i>1,314,377</i>	<i>2,059,582</i>	<i>1,544,078</i>	Current receipts

表11 平均每戶家庭收支按住宅狀況別分

單位：新臺幣元

民國99年

項 目	總 平 均 General Average	自 有 Private	不住在一起的配偶、 父母或子女所擁有 Owned by spouse, parents or children not living together
家庭戶數	973,957	792,962	41,034
平均每戶人數	3.23	3.29	2.96
平均每戶成年人數	2.64	2.72	2.11
平均每戶就業人數	1.37	1.38	1.32
平均每戶所得收入者人數	1.67	1.70	1.56
一、所得收入總計	1,564,298	1,640,436	1,446,953
1. 受僱人員報酬	908,071	966,402	746,684
(1) 本業薪資	659,098	694,398	580,322
(2) 兼業薪資	59,269	67,578	15,986
(3) 其他收入	189,704	204,426	150,376
2. 產業主所得	156,514	152,960	167,591
3. 財產所得收入	119,203	136,430	43,075
4. 自用住宅設算租金收入	113,957	139,968	—
5. 經常移轉收入	266,039	244,205	489,016
(1) 從私人	142,221	122,221	372,994
(2) 從政府	43,550	41,228	41,875
(3) 社會保險受益	76,937	77,057	72,928
(4) 從企業	1,541	1,794	1,219
(5) 從國外	1,791	1,905	—
6. 雜項收入	513	471	587
二、非消費支出	265,658	286,401	196,334
1. 利息支出	22,787	27,169	6,093
2. 經常移轉支出	242,871	259,232	190,241
(1) 對私人	71,260	76,436	53,739
(2) 對政府	51,713	57,979	33,272
(3) 社會保險	116,728	121,022	102,799
(4) 對國外	3,169	3,794	432

**Table 11 Average Family Income & Expenditure Per Household
by Type of Residence**

2010

Unit:NT\$

租 押 Rent	配 住 Public	其 他 (含 借 用) Lease & others	
<i>96,561</i>	<i>5,364</i>	<i>38,036</i>	No. of households
<i>3.13</i>	<i>3.01</i>	<i>2.58</i>	No. of persons per household
<i>2.42</i>	<i>2.73</i>	<i>2.10</i>	No. of adults per household
<i>1.48</i>	<i>1.36</i>	<i>0.90</i>	No. of persons employed per household
<i>1.63</i>	<i>1.46</i>	<i>1.36</i>	No. of income recipients per household
<i>1,182,895</i>	<i>1,930,099</i>	<i>1,020,263</i>	A.Total receipts
630,235	1,652,506	466,458	1.Compensation of employees
493,194	1,272,420	342,849	(1)Full time payroll
22,195	6,354	34,312	(2)Part time payroll
114,846	373,732	89,298	(3)Other receipts or subsidies
230,920	—	51,830	2.Entrepreneurial income
41,565	77,038	45,256	3. Property income
—	—	—	4.Imputed rent income
279,464	199,964	455,920	5.Current transfer receipts
141,300	67,047	323,141	(1)From individuals
56,422	47,415	60,537	(2)From government
79,057	85,502	72,180	(3)Benefit of social insurance
265	—	62	(4)From enterprises
2,419	—	—	(5)From abroad
711	591	800	6.Miscellaneous receipts
<i>171,118</i>	<i>374,789</i>	<i>132,627</i>	B.Nonconsumption expenditures
1,618	10,740	4,876	1.Interest
169,499	364,049	127,751	2.Current transfer expenditures
46,900	118,262	37,472	(1)To private
21,206	73,447	15,356	(2)To government
101,003	169,221	74,753	(3)Social insurance
391	3,120	170	(4)To abroad

表11 平均每戶家庭收支按住宅狀況別分(續)

單位：新臺幣元

民國99年

	總 平 均 General Average	自 有 Private	不住在一起的配偶、 父母或子女所擁有 Owned by spouse, parents or children not living together
三、消費支出	988,691	1,031,105	925,681
1. 食品及非酒精飲料	138,574	141,956	129,716
2. 菸酒及檳榔	8,154	8,263	6,180
3. 衣著鞋襪及服飾用品	28,442	30,224	23,231
4. 住宅服務、水電瓦斯及其他 燃料	305,926	320,611	285,258
5. 家具設備及家務維護	29,615	31,511	28,073
6. 醫療保健	112,508	115,337	112,444
(1) 本業薪資	73,423	78,165	65,619
(1) 個人交通工具購置	6,157	7,288	1,889
(2) 個人交通設備使用管理 及保養費	43,338	46,362	39,219
(3) 乘交通設備及其他交通 服務(含車資雜費)	20,520	20,811	22,175
(4) 汽機車保險費	3,408	3,704	2,336
8. 通訊	31,140	31,977	29,100
(1) 個人通訊工之購置	1,174	1,201	982
(2) 個人通訊設備使用管理 及保養費	72	74	155
(3) 其他通訊費	29,894	30,703	27,963
9. 休閒與文化	72,785	78,235	52,743
(1) 套裝旅遊(不含自助旅遊)	35,725	39,507	15,343
(2) 娛樂消遣及文化服務	14,892	15,299	14,910
(3) 書報雜誌文具	8,153	8,488	7,162
(4) 教育消遣康樂器材及其附屬品	14,015	14,940	15,327
10. 教育	46,275	46,879	58,758
11. 餐廳及旅館	77,659	80,244	72,952
12. 什項消費	64,188	67,702	61,606
可支配所得	1,298,640	1,354,035	1,250,619
最終消費支出	988,691	1,031,105	925,681
儲蓄	309,949	322,930	324,938
所得總額	1,670,079	1,770,362	1,446,953

**Table 11 Average Family Income & Expenditure Per Household
by Type of Residence(Cont.)**

2010

Unit:NT\$

租 押 Rent	配 住 Public	其 他 (含 借 用) Lease & others	
782,488	1,027,657	690,410	C.Consumption expenditures
127,191	126,794	108,167	1.Food and non-alcoholic beverages
8,693	7,264	6,778	2.Tobacco,alcoholic beverages and betel nuts
20,038	50,965	15,074	3.Clothing and footwear
225,661	235,415	235,772	4.Housing,water,electricity,gas and other fuels
18,209	29,038	20,792	5.Furnishings,household equipment and routine household maintenance
97,744	94,357	93,638	6.Health
51,310	84,599	37,545	7.Transport
739	—	1,799	(1)Purchase of vehicles
28,922	55,402	19,646	(2)Operation of transport equipment
19,458	25,113	14,710	(3)Transport services
2,192	4,084	1,389	(4)Insurance of vehicles
29,797	33,581	18,950	8.Communication
1,292	722	591	(1)Purchases of communication equipment
47	—	8	(2)Operation of communication equipment
28,459	32,859	18,351	(3)Other communications
47,442	124,372	37,866	9.Recreation and culture
18,517	78,107	16,568	(1)Package holidays
12,600	23,469	10,994	(2)Recreational and cultural services
7,126	9,147	4,718	(3)Newspapers,books and stationery
9,199	13,649	5,586	(4)Recreational facilities
41,100	44,925	33,556	10.Education
68,956	83,525	50,122	11.Restaurants and hotels
46,347	112,822	32,149	12.Miscellaneous goods and services
1,011,778	1,555,310	887,637	Disposable income
782,488	1,027,657	690,410	Final consumption expenditure
229,290	527,653	197,227	Saving
1,182,895	1,930,099	1,020,263	Current receipts

表12 平均每戶家庭收支依可支配所得按戶數5等分位分

單位：新臺幣元

民國99年

項 目	總平均 General Average	依 可 支 配 所 得 Five Equal Divisions of	
		1	2
家庭戶數	973,957	194,791	194,791
平均每戶人數	3.23	2.20	2.90
平均每戶成年人數	2.64	1.93	2.44
平均每戶就業人數	1.37	0.54	1.00
平均每戶所得收入者人數	1.67	1.12	1.36
一、所得收入總計	1,564,298	628,694	1,021,241
1.受僱人員報酬	908,071	190,274	476,964
(1)本業薪資	659,098	139,086	343,728
(2)兼業薪資	59,269	24,745	51,196
(3)其他收入	189,704	26,443	82,040
2.產業主所得	156,514	37,973	81,458
3.財產所得收入	119,203	49,943	84,843
4.自用住宅設算租金收入	113,957	75,320	98,182
5.經常移轉收入	266,039	274,357	279,237
(1)從私人	142,221	179,423	164,408
(2)從政府	43,550	50,912	49,414
(3)社會保險受益	76,937	42,904	60,035
(4)從企業	1,541	1,118	1,059
(5)從國外	1,791	—	4,322
6.雜項收入	513	827	556
二、非消費支出	265,658	97,349	156,335
1.利息支出	22,787	8,486	15,178
2.經常移轉支出	242,871	88,863	141,157
(1)對私人	71,260	30,606	42,320
(2)對政府	51,713	10,786	20,192
(3)社會保險	116,728	47,386	78,132
(4)對國外	3,169	85	512

Table 12 Average Family Income & Expenditure Per Household by Five Equal Divisions of Households According to Disposable Income

2010

Unit:NT\$

按 戶 數 5 等 分 位 組 Households According to Disposable Income			Item
3	4	5	
<i>194,791</i>	<i>194,791</i>	<i>194,793</i>	No. of households
<i>3.43</i>	<i>3.72</i>	<i>3.90</i>	No. of persons per household
<i>2.80</i>	<i>2.97</i>	<i>3.07</i>	No. of adults per household
<i>1.46</i>	<i>1.82</i>	<i>2.02</i>	No. of persons employed per household
<i>1.70</i>	<i>1.98</i>	<i>2.21</i>	No. of income recipients per household
<i>1,395,841</i>	<i>1,843,541</i>	<i>2,932,159</i>	A.Total receipts
757,337	1,138,976	1,976,791	1.Compensation of employees
560,265	831,884	1,420,521	(1)Full time payroll
46,425	63,409	110,567	(2)Part time payroll
150,646	243,683	445,704	(3)Other receipts or subsidies
152,806	185,902	324,429	2.Entrepreneurial income
106,232	133,048	221,951	3. Property income
107,415	121,529	167,340	4.Imputed rent income
271,615	263,647	241,341	5.Current transfer receipts
149,903	120,312	97,059	(1)From individuals
42,756	38,898	35,769	(2)From government
78,465	99,619	103,663	(3)Benefit of social insurance
282	2,348	2,897	(4)From enterprises
209	2,469	1,953	(5)From abroad
436	440	307	6.Miscellaneous receipts
<i>236,215</i>	<i>316,864</i>	<i>521,524</i>	B.Nonconsumption expenditures
19,497	27,107	43,666	1.Interest
216,718	289,757	477,858	2.Current transfer expenditures
64,257	87,909	131,209	(1)To private
34,119	54,769	138,698	(2)To government
112,570	144,369	201,182	(3)Social insurance
5,771	2,710	6,769	(4)To abroad

表12 平均每戶家庭收支依可支配所得按戶數5等分位分(續)

單位：新臺幣元

民國99年

項 目	總平均 General Average	依 可 支 配 所 得 Five Equal Divisions of	
		1	2
三、消費支出	988,691	539,480	751,510
1.食品及非酒精飲料	138,574	90,088	127,377
2.菸酒及檳榔	8,154	4,981	7,088
3.衣著鞋襪及服飾用品	28,442	10,021	18,609
4.住宅服務、水電瓦斯 及其他燃料	305,926	227,400	266,352
5.家具設備及家務維護	29,615	12,670	21,317
6.醫療保健	112,508	59,319	86,348
7.交通	73,423	25,030	42,938
(1)個人交通工具之購置	6,157	391	518
(2)個人交通設備使用管理 及保養費	43,338	13,709	24,810
(3)乘交通設備及其他交通 服務	20,520	9,875	15,763
(4)汽、機車保險費	3,408	1,055	1,846
8.通訊	31,140	15,304	23,321
(1)個人通訊工具之購置	1,174	167	363
(2)個人通訊設備使用管理 及保養費	72	38	38
(3)其他通訊費	29,894	15,098	22,920
9.休閒與文化	72,785	25,100	42,094
(1)套裝旅遊(不含自助旅遊)	35,725	9,658	17,928
(2)娛樂消遣及文化服務	14,892	8,010	10,616
(3)書報雜誌文具	8,153	2,975	5,584
(4)教育消遣康樂器材 及其附屬品	14,015	4,457	7,967
10.教育	46,275	10,956	23,248
11.餐廳及旅館	77,659	35,846	54,702
12.什項消費	64,188	22,765	38,117
可支配所得	1,298,640	531,344	864,906
最終消費支出	988,691	539,480	751,510
儲蓄	309,949	-8,135	113,396
所得總額	1,670,079	705,404	1,113,257

Table 12 Average Family Income & Expenditure Per Household by Five Equal Divisions of Households According to Disposable Income(Cont.)

2010

Unit:NT\$

按 戶 數 5 等 分 位 組 Households According to Disposable Income			Item
3	4	5	
960,174	1,150,236	1,542,049	C.Consumption expenditures
139,184	155,847	180,373	1.Food and non-alcoholic beverages
8,247	9,602	10,853	2.Tobacco,alcoholic beverages and betel nuts
26,399	33,970	53,213	3.Clothing and footwear
295,751	322,099	418,026	4.Housing,water,electricity,gas and other fuels
26,916	34,610	52,560	5.Furnishings,household equipment and routine household maintenance
113,469	137,303	166,101	6.Health
66,130	94,490	138,527	7.Transport
768	4,491	24,616	(1)Purchases of transport equipment
41,519	61,296	75,357	(2)Operation of transport equipment
21,015	24,156	31,788	(3)Transport services
2,827	4,547	6,766	(4)Insurance of transport equipment
31,733	39,713	45,629	8.Communication
903	1,703	2,736	(1)Purchases of communication equipment
98	67	117	(2)Operation of communication equipment
30,732	37,944	42,777	(3)Other communications
63,975	88,183	144,574	9.Recreation and culture
30,117	42,919	78,003	(1)Package holidays
12,860	17,502	25,472	(2)Recreation service
8,343	9,812	14,054	(3)Books and stationery
12,655	17,950	27,045	(4)Recreation facilities
51,341	62,693	83,139	10.Education
78,832	96,221	122,696	11.Restaurants and hotels
58,197	75,505	126,357	12.Miscellaneous goods and services
1,159,626	1,526,678	2,410,634	Disposable income
960,174	1,150,236	1,542,049	Final consumption expenditure
199,452	376,442	868,585	Saving
1,499,072	1,955,049	3,077,599	Current receipts

表13 平均每戶可支配所得及最終消費支出依可支配所得按戶數5等分位分及行政區別、農家、非農家別分

單位：戶：人：新臺幣元

民國99年

項 目	總 平 均			
	General Average			
	戶 數	平均每戶人數	可支配所得	最終消費支出
	No. of Households	Average No. of Persons	Disposable Income	Final Consumption Expenditure
按行政區別分				
臺 北 市	973,957	3.23	1,298,640	988,691
松 山 區	77,506	3.04	1,376,600	1,011,119
信 義 區	85,407	3.22	1,375,218	1,025,549
大 安 區	116,247	3.20	1,541,228	1,170,437
中 山 區	90,790	2.91	1,191,775	923,417
中 正 區	61,857	3.12	1,457,728	1,044,937
大 同 區	46,834	3.15	1,123,127	884,156
萬 華 區	73,390	3.24	1,020,100	809,383
文 山 區	96,200	3.47	1,251,422	984,607
南 港 區	41,222	3.13	1,139,874	852,852
內 湖 區	95,567	3.36	1,279,037	991,056
士 林 區	99,976	3.35	1,347,743	1,034,824
北 投 區	88,961	3.40	1,251,340	939,712
按農家、非農家分				
農 家	7,315	3.81	1,037,347	818,189
非 農 家	966,642	3.23	1,300,617	989,981

Table 13 Average Family Income & Expenditure Per Household by Five Equal Divisions of Households According to Disposable Income and District in Taipei, Farm or Non-farm

2010

Unit: Household; Person; NT\$

可支配所得按戶數5等分位組 Five Equal Divisions of Households According to Disposable Income					Item
1					
戶數 No. of Households	平均每戶人數 Average No. of Persons	可支配所得 Disposable Income	最終消費支出 Final Consumption Expenditure		
					District
<i>194,791</i>	<i>2.20</i>	<i>531,344</i>	<i>539,480</i>		Taipei City
16,506	1.88	569,055	564,871		Songshan District
14,731	2.33	490,224	617,369		Xinyi District
9,681	1.80	526,038	565,525		Daan District
24,722	1.94	523,702	551,908		Zhongshan District
11,777	2.13	579,570	537,723		Zhongzheng District
10,249	2.14	542,270	485,178		Datong District
25,429	2.42	515,019	513,833		Wanhua District
21,958	2.54	517,263	509,907		Wenshan District
10,305	2.19	546,983	522,557		Nangang District
13,510	2.43	576,761	601,920		Neihu District
19,886	2.07	499,744	518,218		Shilin District
16,039	2.28	538,931	508,708		Beitou District
					Farm or non-farm
2,399	2.41	451,701	369,319		Farm
192,392	2.20	532,337	541,601		Non-farm

表13 平均每戶可支配所得及最終消費支出依可支配所得按戶數5等分位分及行政區別、農家、非農家別分(續1)

單位：戶；人；新臺幣元

民國99年

項 目	可 支 配 所 得 按 戶			
	Five Equal Divisions of Households			
	2			
戶 數	平均 每 戶 人 數	可 支 配 所 得	最 終 消 費 支 出	
No. of Households	Average No. of Persons	Disposable Income	Final Consumption Expenditure	
按行政區別分				
臺 北 市	194,791	2.90	864,906	751,510
松 山 區	11,714	2.46	870,390	716,287
信 義 區	15,557	2.87	886,340	760,750
大 安 區	21,445	2.64	876,985	802,288
中 山 區	19,891	2.85	827,744	782,780
中 正 區	9,327	2.69	883,802	725,427
大 同 區	11,706	3.08	879,130	767,356
萬 華 區	21,564	3.39	851,909	759,390
文 山 區	17,419	3.03	838,850	724,737
南 港 區	8,340	2.94	875,420	699,757
內 湖 區	22,640	3.05	873,540	758,280
士 林 區	17,540	2.72	894,391	711,592
北 投 區	17,648	2.83	846,406	745,310
按農家、非農家分				
農 家	984	3.01	839,185	800,503
非 農 家	193,807	2.90	865,036	751,261

Table 13 Average Family Income & Expenditure Per Household by Five Equal Divisions of Households According to Disposable Income and District in Taipei, Farm or Non-farm(Cont.1)

2010

Unit:Household;Person;NT\$

數 5 等 分 位 組 According to Disposable Income				Item
3				
戶 數 No. of Households	平均每戶人數 Average No. of Persons	可支配所得 Disposable Income	最終消費支出 Final Consumption Expenditure	
				District
194,791	3.43	1,159,626	960,174	Taipei City
13,200	2.93	1,124,574	918,439	Songshan District
15,125	3.13	1,145,199	922,283	Xinyi District
25,310	3.27	1,170,376	1,025,964	Daan District
15,060	3.51	1,181,288	1,006,681	Zhongshan District
11,682	3.16	1,181,932	908,660	Zhongzheng District
10,741	3.41	1,190,069	943,345	Datong District
9,811	3.80	1,141,647	1,012,529	Wanhua District
19,006	3.72	1,145,237	962,015	Wenshan District
9,818	3.45	1,177,112	927,119	Nangang District
20,718	3.56	1,151,991	910,802	Neihu District
22,789	3.53	1,158,700	1,000,466	Shilin District
21,531	3.59	1,157,423	933,309	Beitou District
				Farm or non-farm
1,481	4.33	1,225,368	1,105,265	Farm
193,310	3.42	1,159,123	959,062	Non-farm

表13 平均每戶可支配所得及最終消費支出依可支配所得按戶數5等分位分及行政區別、農家、非農家別分(續2完)

單位：戶：人：新臺幣元

民國99年

項 目	可 支 配 所 得 按 戶			
	Five Equal Divisions of Households			
	4			
	戶 數	平均 每 戶 人 數	可 支 配 所 得	最 終 消 費 支 出
No. of Households	Average No. of Persons	Disposable Income	Final Consumption Expenditure	
按行政區別分				
臺 北 市	194,791	3.72	1,526,678	1,150,236
松 山 區	15,631	3.47	1,484,810	1,134,476
信 義 區	18,469	3.63	1,513,952	1,110,426
大 安 區	23,820	3.47	1,523,204	1,187,459
中 山 區	15,168	3.35	1,532,082	1,158,942
中 正 區	13,079	3.48	1,533,734	1,090,913
大 同 區	10,236	3.76	1,534,426	1,197,005
萬 華 區	8,779	3.61	1,495,632	1,058,995
文 山 區	20,389	4.07	1,548,619	1,175,238
南 港 區	7,854	3.75	1,535,380	1,068,210
內 湖 區	21,854	3.80	1,512,225	1,176,467
士 林 區	20,875	3.95	1,532,142	1,235,616
北 投 區	18,636	4.03	1,563,021	1,087,984
按農家、非農家分				
農 家	1,957	4.72	1,527,074	1,020,438
非 農 家	192,834	3.71	1,526,674	1,151,553

Table 13 Average Family Income & Expenditure Per Household by Five Equal Divisions of Households According to Disposable Income and District in Taipei, Farm or Non-farm(Cont. 2 End)

2010

Unit:Household;Person;NT\$

數 5 等 分 位 組 According to Disposable Income				Item
5				
戶 數 No. of Households	平均每戶人數 Average No. of Persons	可支配所得 Disposable Income	最終消費支出 Final Consumption Expenditure	
				District
194,793	3.90	2,410,634	1,542,049	Taipei City
20,455	4.05	2,398,069	1,505,595	Songshan District
21,525	3.79	2,376,769	1,495,995	Xinyi District
35,991	3.68	2,482,799	1,642,833	Daan District
15,949	3.48	2,367,624	1,372,067	Zhongshan District
15,991	3.79	2,578,581	1,666,823	Zhongzheng District
3,902	3.62	2,117,372	1,298,778	Datong District
7,806	4.37	2,442,510	1,374,207	Wanhua District
17,429	4.09	2,356,775	1,643,991	Wenshan District
4,906	3.80	2,127,066	1,313,474	Nangang District
16,845	3.69	2,241,006	1,474,173	Neihu District
18,886	4.38	2,685,925	1,698,469	Shilin District
15,107	4.23	2,230,106	1,450,622	Beitou District
				Farm or non-farm
495	7.00	1,770,563	1,370,158	Farm
194,298	3.89	2,412,264	1,542,487	Non-farm

表14 平均每戶可支配所得及最終消費支出依可支配所得按戶數5等分位分及經濟戶長性別、年齡組別、教育程度別分

單位：戶、人、新臺幣元

民國99年

項 目	總平均 General Average			
	戶 數 No. of Households	平均 每 戶 人 數 Average No. of Persons	可 支 配 所 得 Disposable Income	最 終 消 費 支 出 Final Consumption Expenditure
全 體 家 庭	973,957	3.23	1,298,640	988,691
按 性 別 分				
男	690,167	3.37	1,365,418	1,027,606
女	283,790	2.89	1,136,239	894,050
按 年 齡 組 別 分				
未 滿 30 歲	54,664	3.42	1,129,339	898,617
30 ~ 34 歲	82,337	3.37	1,223,796	937,971
35 ~ 39 歲	79,694	3.56	1,335,352	995,275
40 ~ 44 歲	113,619	3.68	1,390,905	1,072,387
45 ~ 54 歲	283,956	3.60	1,442,274	1,093,377
55 ~ 64 歲	195,762	3.11	1,445,676	1,048,183
65 歲 以 上	163,925	2.12	886,492	730,605
按 教 育 程 度 別 分				
國 小 及 以 下	108,062	2.63	867,485	694,137
國 (初) 中 (初 職)	83,948	3.29	1,034,803	828,408
高 中	114,510	3.46	1,124,993	891,807
高 職	121,849	3.41	1,177,166	938,065
專 科	193,471	3.25	1,246,802	995,824
大 學	255,322	3.23	1,540,347	1,120,841
研 究 所 及 以 上	96,795	3.30	1,833,193	1,272,049

Table 14 Average Family Income & Expenditure Per Household by Five Equal Divisions of Households According to Disposable Income and Sex, Age, Education Level of Household Heads

2010

Unit:Household;Person;NT\$

可支配所得按戶數5等分位組 Five Equal Divisions of Households According to Disposable Income				Item
1				
戶數 No. of Households	平均每戶人數 Average No. of Persons	可支配所得 Disposable Income	最終消費支出 Final Consumption Expenditure	
194,791	2.20	531,344	539,480	All Families
				Sex
116,716	2.34	547,457	559,188	Male
78,075	1.98	507,257	510,017	Female
				Age
10,292	2.52	578,779	599,399	Under 30 years
14,604	2.74	607,629	636,801	30 ~ 34 years
9,275	2.42	583,566	543,883	35 ~ 39 years
16,610	3.18	571,503	586,214	40 ~ 44 years
31,730	2.54	563,779	561,420	45 ~ 54 years
32,640	2.03	491,055	517,542	55 ~ 64 years
79,639	1.76	500,358	503,879	65 years and over
				Educational attainment
51,484	1.90	470,440	456,859	Primary school and below
24,871	2.47	528,353	546,099	Junior middle (vocational)
27,767	2.72	557,512	556,881	High school
28,827	2.42	561,116	572,831	Senior vocational school
28,311	2.00	544,474	559,151	Junior college
29,152	2.00	556,731	586,534	University & college
4,377	1.89	648,625	702,973	Graduate school and above

表14 平均每戶可支配所得及最終消費支出依可支配所得按戶數5等分位分及經濟戶長性別、年齡組別、教育程度別分(續1)

單位：戶、人、新臺幣元

民國99年

項 目	可 支 配 所 得 按			
	Five Equal Divisions of Households			
	2			
	戶 數	平均 每 戶 人 數	可 支 配 所 得	最 終 消 費 支 出
	No. of Households	Average No. of Persons	Disposable Income	Final Consumption Expenditure
全 體 家 庭	194,791	2.90	864,906	751,510
按 性 別 分				
男	130,063	2.98	869,595	756,503
女	64,728	2.74	855,485	741,476
按 年 齡 組 別 分				
未 滿 30 歲	16,100	3.00	859,559	768,485
30 ~ 34 歲	19,604	2.85	874,484	758,933
35 ~ 39 歲	17,504	3.36	859,957	746,164
40 ~ 44 歲	22,932	3.32	871,061	758,462
45 ~ 54 歲	51,381	3.22	874,276	753,010
55 ~ 64 歲	29,665	2.82	863,161	785,727
65 歲 以 上	37,605	2.04	849,325	709,577
按 教 育 程 度 別 分				
國 小 及 以 下	21,480	2.77	852,155	700,696
國 (初) 中 (初 職)	21,034	3.20	859,001	731,348
高 中	29,688	3.21	859,397	713,994
高 職	29,329	3.30	872,963	753,230
專 科	39,267	2.72	869,075	767,795
大 學	42,801	2.66	866,683	788,360
研 究 所 及 以 上	11,192	2.26	872,551	783,871

Table 14 Average Family Income & Expenditure Per Household by Five Equal Divisions of Households According to Disposable Income and Sex, Age, Education Level of Household Heads(Cont.1)

2010

Unit:Household;Person;NT\$

戶數 5 等 分 位 組 According to Disposable Income				Item
3				
戶數 No. of Households	平均每戶人數 Average No. of Persons	可支配所得 Disposable Income	最終消費支出 Final Consumption Expenditure	
194,791	3.43	1,159,626	960,174	All Families
				Sex
141,171	3.50	1,157,905	969,490	Male
53,620	3.26	1,164,157	935,647	Female
				Age
13,157	3.92	1,159,612	915,410	Under 30 years
18,977	3.28	1,143,284	906,038	30 ~ 34 years
16,522	3.67	1,188,368	996,909	35 ~ 39 years
24,426	3.54	1,165,228	961,266	40 ~ 44 years
64,612	3.72	1,157,838	983,420	45 ~ 54 years
34,671	3.27	1,166,413	973,157	55 ~ 64 years
22,427	2.39	1,140,849	916,950	65 years and over
				Educational attainment
18,055	3.27	1,149,938	921,273	Primary school and below
18,116	3.57	1,134,474	895,576	Junior middle (vocational)
20,990	3.83	1,158,798	1,004,365	High school
24,357	3.70	1,157,420	939,558	Senior vocational school
52,921	3.31	1,166,522	983,968	Junior college
48,152	3.26	1,156,682	953,511	University & college
12,201	3.44	1,198,849	1,001,880	Graduate school and above

表14 平均每戶可支配所得及最終消費支出依可支配所得按戶數5等分位分及經濟戶長性別、年齡組別、教育程度別分(續2完)

單位：戶、人、新臺幣元

民國99年

項 目	可 支 配 所 得 按 Five Equal Divisions of Households			
	4			
	戶 數 No. of Households	平均 每 戶 人 數 Average No. of Persons	可 支 配 所 得 Disposable Income	最 終 消 費 支 出 Final Consumption Expenditure
全 體 家 庭	194,791	3.72	1,526,678	1,150,236
按 性 別 分				
男	143,707	3.79	1,533,398	1,147,759
女	51,084	3.52	1,507,772	1,157,204
按 年 齡 組 別 分				
未 滿 30 歲	8,785	4.17	1,452,850	1,071,535
30 ~ 34 歲	15,983	3.94	1,529,835	1,083,223
35 ~ 39 歲	21,907	3.58	1,532,076	1,049,044
40 ~ 44 歲	22,421	4.09	1,522,236	1,158,076
45 ~ 54 歲	68,745	3.90	1,536,010	1,221,146
55 ~ 64 歲	46,240	3.42	1,531,126	1,145,613
65 歲 以 上	10,709	2.59	1,501,674	1,070,162
按 教 育 程 度 別 分				
國 小 及 以 下	11,230	3.48	1,502,775	1,084,298
國 (初) 中 (初 職)	12,629	4.19	1,527,001	1,117,253
高 中	23,959	4.13	1,516,243	1,120,062
高 職	22,328	3.89	1,507,957	1,187,970
專 科	45,322	3.87	1,547,154	1,194,768
大 學	55,487	3.47	1,512,632	1,144,384
研 究 所 及 以 上	23,835	3.28	1,559,557	1,122,706

Table 14 Average Family Income & Expenditure Per Household by Five Equal Divisions of Households According to Disposable Income and Sex, Age, Education Level of Household Heads(Cont. 2 End)

2010

Unit:Household;Person;NT\$

戶數 5 等 分 位 組 According to Disposable Income				Item
5				
戶數 No. of Households	平均每戶人數 Average No. of Persons	可支配所得 Disposable Income	最終消費支出 Final Consumption Expenditure	
194,793	3.90	2,410,634	1,542,049	All Families
				Sex
158,510	3.94	2,407,071	1,537,795	Male
36,283	3.72	2,426,202	1,560,636	Female
				Age
6,330	3.84	2,198,803	1,441,233	Under 30 years
13,169	4.29	2,171,706	1,408,219	30 ~ 34 years
14,485	4.37	2,261,340	1,502,160	35 ~ 39 years
27,229	4.09	2,422,856	1,662,464	40 ~ 44 years
67,488	3.97	2,464,567	1,577,729	45 ~ 54 years
52,547	3.57	2,476,579	1,489,734	55 ~ 64 years
13,545	3.65	2,352,466	1,545,046	65 years and over
				Educational attainment
5,813	5.00	2,336,017	1,312,149	Primary school and below
7,298	4.07	2,168,378	1,403,712	Junior middle (vocational)
12,106	3.76	2,244,990	1,449,174	High school
17,007	4.23	2,339,964	1,545,655	Senior vocational school
27,650	4.18	2,163,695	1,463,372	Junior college
79,730	3.80	2,512,635	1,579,363	University & college
45,189	3.66	2,501,457	1,599,794	Graduate school and above

表15 家庭戶數按性別及所得總額(經常性收入)組別分

Table 15 Numbers of Households by Sex and Current Receipts Groups

民國99年

單位：戶

2010

Unit:Households

經常性收入組別	戶數 No. of Households	性別 Sex		Current Receipts Groups
		男 Male	女 Female	
		總計	973,957	
未滿500,000元	34,565	15,076	19,489	Under NT\$500,000
500,000 ~ 599,999	18,879	11,121	7,759	500,000 ~ 599,999
600,000 ~ 699,999	36,140	23,423	12,717	600,000 ~ 699,999
700,000 ~ 799,999	45,277	27,726	17,551	700,000 ~ 799,999
800,000 ~ 899,999	40,442	23,334	17,108	800,000 ~ 899,999
900,000 ~ 999,999	56,047	39,488	16,559	900,000 ~ 999,999
1,000,000 ~ 1,099,999	58,977	36,601	22,377	1,000,000 ~ 1,099,999
1,100,000 ~ 1,199,999	50,766	36,635	14,131	1,100,000 ~ 1,199,999
1,200,000 ~ 1,299,999	51,293	36,125	15,168	1,200,000 ~ 1,299,999
1,300,000 ~ 1,399,999	52,108	34,619	17,489	1,300,000 ~ 1,399,999
1,400,000 ~ 1,499,999	46,830	35,607	11,224	1,400,000 ~ 1,499,999
1,500,000 ~ 1,599,999	50,613	32,593	18,020	1,500,000 ~ 1,599,999
1,600,000 ~ 1,699,999	46,765	34,516	12,249	1,600,000 ~ 1,699,999
1,700,000 ~ 1,799,999	38,543	27,868	10,675	1,700,000 ~ 1,799,999
1,800,000 ~ 1,899,999	35,102	25,367	9,735	1,800,000 ~ 1,899,999
1,900,000 ~ 1,999,999	33,624	25,445	8,178	1,900,000 ~ 1,999,999
2,000,000 ~ 2,199,999	64,270	51,124	13,146	2,000,000 ~ 2,199,999
2,200,000 ~ 2,399,999	45,617	36,859	8,758	2,200,000 ~ 2,399,999
2,400,000 ~ 2,599,999	43,690	33,036	10,654	2,400,000 ~ 2,599,999
2,600,000 ~ 2,799,999	31,549	26,208	5,341	2,600,000 ~ 2,799,999
2,800,000 ~ 2,999,999	18,024	15,140	2,884	2,800,000 ~ 2,999,999
3,000,000 ~ 3,999,999	50,496	41,820	8,676	3,000,000 ~ 3,999,999
4,000,000 元以上	24,340	20,438	3,902	Over NT\$ 4,000,000

表16 家庭戶數按性別及消費支出組別分

Table 16 Numbers of Households by Sex of Household Heads
and Consumption Expenditure Groups

民國99年

單位：戶

2010

Unit:Households

消費支出組別	戶數 No. of Households	性別 Sex		Current Expenditure Groups
		男 Male	女 Female	
總計	973,957	690,167	283,790	Total
未滿350,000元	25,738	11,657	14,081	Under NT\$350,000
350,000~ 399,999	19,488	9,747	9,740	350,000~ 399,999
400,000~ 499,999	52,598	32,093	20,505	400,000~ 499,999
500,000~ 599,999	71,724	43,428	28,296	500,000~ 599,999
600,000~ 699,999	86,925	58,613	28,312	600,000~ 699,999
700,000~ 799,999	107,625	74,508	33,117	700,000~ 799,999
800,000~ 899,999	93,668	60,017	33,652	800,000~ 899,999
900,000~ 999,999	102,346	75,604	26,741	900,000~ 999,999
1,000,000~ 1,099,999	88,202	67,813	20,389	1,000,000~ 1,099,999
1,100,000~ 1,199,999	75,362	59,335	16,028	1,100,000~ 1,199,999
1,200,000~ 1,299,999	54,424	44,679	9,745	1,200,000~ 1,299,999
1,300,000~ 1,399,999	51,565	41,828	9,737	1,300,000~ 1,399,999
1,400,000~ 1,499,999	37,836	28,650	9,185	1,400,000~ 1,499,999
1,500,000~ 1,599,999	22,872	17,017	5,855	1,500,000~ 1,599,999
1,600,000~ 1,699,999	18,937	15,081	3,856	1,600,000~ 1,699,999
1,700,000~ 1,899,999	25,782	20,429	5,353	1,700,000~ 1,899,999
1,900,000~ 2,099,999	15,994	12,629	3,365	1,900,000~ 2,099,999
2,100,000元以上	22,870	17,038	5,832	Over NT\$2,100,000

表17 家庭住宅及現代化設備概況按行政區別分

民國99年

項 目	總平均 General Average	松山區 Songsshan District	信義區 Xinyi District
家庭戶數	973,957	77,506	85,407
平均每戶人數	3.23	3.04	3.22
平均每戶成年人數	2.64	2.51	2.53
平均每戶就業人數	1.37	1.24	1.44
平均每戶所得收入者人數	1.67	1.71	1.70
一、家庭住宅概況(%)			
1.住宅所有權			
(1)自有	81.42	81.07	81.65
(2)不住在一起的配偶、父母 或子女所擁有	4.21	4.41	8.06
(3)租押	9.91	7.56	8.57
(4)其它(含配住及借用)	4.46	6.96	1.72
2.住宅用途			
(1)專用	96.64	93.74	95.40
(2)併用	3.36	6.26	4.60
3.建築式樣			
(1)平房	3.24	3.17	1.14
(2)二~三層樓	8.20	1.28	2.32
(3)四~五層樓	52.27	45.92	45.73
(4)六層樓以上	36.29	49.63	50.81
4.具有自來水設備	99.60	99.38	98.88
5.有車家庭停車位情形			
(1)自有停車位	25.72	14.05	25.44
(2)租借停車位	25.63	47.40	37.53
(3)無停車位	48.66	38.55	37.03
6.平均每戶建坪(坪)	31.61	32.02	31.44
二、家庭現代化設備			
1.普及率(%)			
(1)彩色電視機	99.20	98.75	98.88
一般彩色電視機	59.17	48.49	58.74
液晶、電漿電視機	58.30	65.33	59.57
(2)數位影音光碟機	58.35	56.57	57.87
(3)攝影機	14.73	11.92	19.44
(4)音響	45.31	42.07	51.52
(5)鋼琴(含電子琴)	19.44	19.48	22.94
(6)數位相機	65.49	63.49	68.14
(7)電視遊樂器	17.37	20.72	18.28
(8)有線電視頻道設備	91.25	93.03	89.29
(9)家用電腦	82.31	82.38	91.43
(10)電話機	97.90	98.11	98.26
(11)行動電話	94.71	92.43	97.76
(12)連網(使用電腦及其他設備)	78.94	75.48	87.42
(13)汽車	52.33	49.04	57.23

**Table 17 Household Housing and Household Facilities
by District in Taipei**

2010

大安區 Daan District	中山區 Zhongshan District	中正區 Zhongzheng District	Item
<i>116,247</i>	<i>90,790</i>	<i>61,857</i>	No. of households
<i>3.20</i>	<i>2.91</i>	<i>3.12</i>	No. of persons per household
<i>2.60</i>	<i>2.48</i>	<i>2.53</i>	No. of adults per household
<i>1.36</i>	<i>1.34</i>	<i>1.22</i>	No. of persons employed per household
<i>1.67</i>	<i>1.66</i>	<i>1.64</i>	No. of income recipients per household
			A.Housing (%)
			1.By tenure of dwelling
86.58	80.87	82.69	(1)Self-owned
3.35	4.78	0.78	(2)Owned by spouse, parents or children not living together
6.29	8.50	14.17	(3)Rented
3.78	5.84	2.36	(4)Issued 、 Lease and Others
			2.By usage of dwelling
97.89	98.40	96.13	(1)Independent
2.11	1.60	3.87	(2)Connected
			3.By style of building
0.84	0.53	0.78	(1)One story
5.47	8.55	4.74	(2)Two or three stories
38.57	47.18	49.80	(3)Four or five stories
55.13	43.75	44.68	(4)Apartment, six stories or over
99.57	100.00	100.00	4.Piped water equipment
			5.Parking lot
29.06	17.27	24.22	(1)Self-owned
33.53	40.37	19.43	(2)Rented
37.41	42.36	56.35	(3)Note
35.26	31.55	30.08	6.Average space per household(pin)
			B.Modern household equipment (%)
			1.Percentage of household with equip.
98.33	100.00	100.00	(1)Color TV sets
48.92	48.63	60.68	Non-LCD TV
68.22	64.77	60.58	LCD 、 PDP TV
66.06	53.57	51.82	(2)DVD player
21.74	9.69	11.69	(3)Movies camera
58.87	45.03	46.41	(4)Stereo
28.48	15.53	19.62	(5)Piano
76.89	63.65	63.69	(6)Digital camera
21.70	14.99	12.59	(7)Video game
89.56	95.21	86.67	(8)Cable TV
86.21	78.69	78.66	(9)Personal computer
99.17	95.70	100.00	(10)Telephone
95.40	93.68	95.22	(11)Cell phone
82.42	75.44	76.27	(12)Internet facility
54.80	48.14	38.47	(13)Sedan vehicle

表17 家庭住宅及現代化設備概況按行政區別分(續1)

民國99年

項 目	大同區	萬華區	文山區	南港區
	Datong District	Wanhua District	Wenshan District	Nangang District
家庭戶數	46,834	73,390	96,200	41,222
平均每戶人數	3.15	3.24	3.47	3.13
平均每戶成年人數	2.64	2.67	2.75	2.62
平均每戶就業人數	1.51	1.18	1.54	1.42
平均每戶所得收入者人數	1.77	1.49	1.72	1.67
一、家庭住宅概況(%)				
1.住宅所有權				
(1)自有	78.11	81.96	81.30	82.18
(2)不住在一起的配偶、父母或子女所擁有	7.32	1.34	3.54	4.75
(3)租押	7.30	13.36	12.65	11.89
(4)其它(含配住及借用)	7.28	3.34	2.51	1.18
2.住宅用途				
(1)專用	93.72	95.31	97.46	98.82
(2)併用	6.28	4.69	2.54	1.18
3.建築式樣				
(1)平房	7.26	4.00	2.57	3.57
(2)二~三層樓	15.63	9.31	8.03	4.75
(3)四~五層樓	55.21	53.24	57.65	58.35
(4)六層樓以上	21.90	33.46	31.74	33.32
4.具有自來水設備	100.00	100.00	98.46	100.00
5.有車家庭停車位情形				
(1)自有停車位	40.16	14.54	32.25	25.61
(2)租借停車位	6.66	34.59	13.57	46.55
(3)無停車位	53.18	50.87	54.18	27.85
6.平均每戶建坪(坪)	28.27	27.13	31.22	29.75
二、家庭現代化設備				
1.普及率(%)				
(1)彩色電視機	98.95	99.34	97.97	98.82
一般彩色電視機	72.91	65.96	53.59	78.57
液晶、電漿電視機	44.81	58.08	59.56	36.88
(2)數位影音光碟機	44.83	51.28	69.72	47.57
(3)攝影機	13.57	10.69	18.60	3.57
(4)音響	33.37	38.01	43.87	39.32
(5)鋼琴(含電子琴)	17.72	11.35	23.63	10.73
(6)數位相機	52.12	62.09	65.02	69.00
(7)電視遊樂器	16.69	13.33	23.70	8.32
(8)有線電視頻道設備	92.71	90.03	90.82	89.30
(9)家用電腦	71.93	76.08	90.36	82.11
(10)電話機	93.76	98.02	98.47	97.63
(11)行動電話	94.80	92.66	94.93	92.85
(12)連網(使用電腦及其他設備)	66.73	74.08	85.27	79.74
(13)汽車	46.89	36.66	57.02	51.17

**Table 17 Household Housing and Household Facilities
by District in Taipei(Cont.1)**

2010

內湖區 Neihu District	士林區 Shilin District	北投區 Beitou District	Item
95,567	99,976	88,961	No. of households
3.36	3.35	3.40	No. of persons per household
2.75	2.79	2.73	No. of adults per household
1.34	1.35	1.46	No. of persons employed per household
1.59	1.71	1.77	No. of income recipients per household
			A.Housing (%)
			1.By tenure of dwelling
84.69	79.50	74.12	(1)Self-owned
1.55	3.40	8.27	(2)Owned by spouse, parents or children not living together
9.14	12.67	8.87	(3)Rented
4.61	4.43	8.74	(4)Issued 、 Lease and Others
			2.By usage of dwelling
97.95	97.53	95.58	(1)Independent
2.05	2.47	4.42	(2)Connected
			3.By style of building
5.51	5.28	6.01	(1)One story
1.01	16.57	20.82	(2)Two or three stories
60.10	60.20	60.60	(3)Four or five stories
33.38	17.95	12.57	(4)Apartment, six stories or over
100.00	100.00	99.45	4.Piped water equipment
			5.Parking lot
32.65	27.34	21.09	(1)Self-owned
20.37	11.41	7.66	(2)Rented
46.98	61.25	71.26	(3)None
32.85	32.80	31.86	6.Average space per household(pin)
			B.Modern household equipment (%)
			1.Percentage of household with equip.
99.50	100.00	100.00	(1)Color TV sets
64.06	70.90	57.75	Non-LCD TV
54.25	48.04	61.50	LCD 、 PDP TV
65.46	56.42	59.85	(2)DVD player
14.68	14.06	16.43	(3)Movies camera
53.73	43.64	33.46	(4)Stereo
16.21	20.85	17.04	(5)Piano
67.00	62.63	63.21	(6)Digital camera
14.20	19.88	15.31	(7)Video game
94.36	91.26	91.18	(8)Cable TV
83.74	77.69	80.23	(9)Personal computer
97.96	97.59	98.36	(10)Telephone
97.97	93.26	93.97	(11)Cell phone
81.71	76.20	78.00	(12)Internet facility
63.85	54.91	57.19	(13)Sedan vehicle

表17 家庭住宅及現代化設備概況按行政區別分(續2)

民國99年

項 目	總平均 General average	松山區 Songshan District	信義區 Xinyi District
(14) 機車	60.79	49.15	61.16
(15) 電磁爐	50.15	49.74	48.12
(16) 冷暖氣機	94.75	96.87	94.83
(17) 除濕機	54.40	56.65	59.48
(18) 洗衣機	98.40	97.48	98.90
(19) 烘衣機	27.03	35.18	31.35
(20) 空氣清淨機	21.59	18.24	23.37
(21) 濾水器	38.70	35.83	31.97
(22) 吸塵器	55.50	52.78	58.95
(23) 熱水器	97.26	96.87	96.01
(24) 開飲機	42.77	33.35	38.16
(25) 微波爐	58.85	64.78	62.22
(26) 報紙	28.85	31.39	18.26
(27) 期刊雜誌	15.85	15.06	15.46
2. 每百戶擁有數(台,輛,份)			
(1) 彩色電視機	153.31	146.53	161.80
一般彩色電視機	77.59	66.14	83.87
液晶、電漿電視機	75.72	80.39	77.93
(2) 數位影音光碟機	66.83	60.95	67.62
(3) 攝影機	15.77	12.54	21.15
(4) 音響	50.45	44.56	57.24
(5) 鋼琴(含電子琴)	20.08	20.73	22.94
(6) 數位相機	86.87	85.46	83.63
(7) 電視遊樂器	20.56	23.90	19.41
(8) 有線電視頻道設備	97.34	98.66	100.69
(9) 家用電腦	130.16	134.57	146.82
(10) 電話機	129.30	126.97	130.28
(11) 行動電話	256.69	249.19	256.56
(12) 汽車	56.88	52.15	60.67
(13) 機車	91.34	71.24	90.80
(14) 電磁爐	51.35	52.24	49.23
(15) 冷暖氣機	235.68	259.65	236.98
(16) 除濕機	64.02	66.09	69.12
(17) 洗衣機	100.00	98.74	100.03
(18) 烘衣機	27.13	35.18	31.35
(19) 空氣清淨機	24.38	19.50	26.75
(20) 濾水器	39.40	35.83	31.97
(21) 吸塵器	57.84	55.28	62.96
(22) 熱水器	100.01	103.12	96.58
(23) 開飲機	43.27	34.61	38.72
(24) 微波爐	59.80	65.41	62.22
(25) 報紙	31.37	33.94	19.42
(26) 期刊雜誌	20.47	16.95	20.53

**Table 17 Household Housing and Household Facilities
by District in Taipei (Cont.2)**

2010

大安區 Daan District	中山區 Zhongshan District	中正區 Zhongzheng District	Item
45.64	54.02	53.47	(14)Motor bicycle
56.81	55.18	56.75	(15)Electro-magnetic oven
98.32	96.25	97.65	(16)Air conditioner
66.55	46.18	50.36	(17)Dehumidifier
99.14	98.39	99.22	(18)Washing machine
34.76	25.76	16.46	(19)Drier
25.93	18.29	22.91	(20)Air-clean machine
47.59	46.53	34.52	(21)Water filter machine
70.68	58.37	48.66	(22)Vacuum cleaner
97.51	97.89	98.47	(23)Geysers
34.73	41.76	64.82	(24)Hot-warm water fountain
69.34	66.90	54.85	(25)Microwave oven
34.32	36.45	53.45	(26)Newspaper
18.37	17.19	22.87	(27)Magazine
			2.Average No. per hundred households
152.76	146.07	155.81	(1)Color TV sets
61.50	58.83	82.69	Non-LCD TV
91.27	87.24	73.12	LCD、PDP TV
74.00	65.38	59.62	(2)DVD player
23.44	10.75	13.24	(3)Movies camera
67.23	48.78	53.48	(4)Stereo
29.31	15.53	21.18	(5)Piano
107.90	85.64	81.72	(6)Digital camera
29.68	18.71	12.59	(7)Video game
97.54	101.14	94.48	(8)Cable TV
152.34	125.20	113.10	(9)Personal computer
141.00	130.56	142.22	(10)Telephone
256.90	239.33	247.13	(11)Cell phone
60.70	55.11	40.82	(12)Sedan vehicle
66.55	77.06	73.94	(13)Motor bicycle
57.24	55.71	56.75	(14)Electro-magnetic oven
273.31	229.93	244.38	(15)Air conditioner
83.27	49.39	56.63	(16)Dehumidifier
100.83	98.39	101.57	(17)Washing machine
35.18	25.76	16.46	(18)Drier
31.34	20.95	23.71	(19)Air-clean machine
47.59	48.66	35.30	(20)Water filter machine
73.21	59.43	50.22	(21)Vacuum cleaner
99.60	100.04	100.06	(22)Geysers
35.15	41.76	66.37	(23)Hot-warm water fountain
71.85	67.44	56.44	(24)Microwave oven
36.84	39.73	61.26	(25)Newspaper
26.25	20.94	26.78	(26)Magazine

表17 家庭住宅及現代化設備概況按行政區別分(續3完)

民國99年

項 目	大同區	萬華區	文山區	南港區
	Datong District	Wanhua District	Wenshan District	Nangang District
(14)機車	63.57	77.97	66.67	66.65
(15)電磁爐	41.63	41.37	48.41	59.54
(16)冷暖氣機	89.60	90.70	90.34	92.88
(17)除濕機	32.27	48.00	66.05	70.20
(18)洗衣機	95.83	98.00	97.45	98.82
(19)烘衣機	9.38	21.32	33.74	30.97
(20)空氣清淨機	15.64	20.71	23.17	20.22
(21)濾水器	32.34	31.37	40.76	30.92
(22)吸塵器	38.54	35.31	60.95	47.60
(23)熱水器	96.88	97.34	95.92	96.44
(24)開飲機	48.98	58.56	33.36	47.60
(25)微波爐	48.96	44.69	55.99	54.84
(26)報紙	21.91	19.32	24.32	27.38
(27)期刊雜誌	9.41	10.66	19.64	11.90
2.每百戶擁有數(台,輛,份)				
(1)彩色電視機	169.83	160.04	136.30	140.43
一般彩色電視機	95.85	89.96	65.22	98.80
液晶、電漿電視機	73.98	70.08	71.09	41.63
(2)數位影音光碟機	53.17	59.32	82.30	49.95
(3)攝影機	14.61	12.03	19.11	3.57
(4)音響	36.49	42.68	46.88	40.51
(5)鋼琴(含電子琴)	19.81	12.69	24.12	10.73
(6)數位相機	67.80	81.46	90.16	80.91
(7)電視遊樂器	19.83	18.69	27.72	8.32
(8)有線電視頻道設備	96.87	96.71	99.84	94.06
(9)家用電腦	108.39	104.12	147.33	115.47
(10)電話機	118.78	125.39	128.64	113.07
(11)行動電話	248.95	252.07	273.86	257.20
(12)汽車	48.97	36.66	66.60	52.37
(13)機車	108.34	115.26	103.11	101.05
(14)電磁爐	42.67	43.37	50.92	61.92
(15)冷暖氣機	197.98	190.91	238.85	209.56
(16)除濕機	35.40	49.99	80.16	84.46
(17)洗衣機	98.96	98.00	99.46	98.82
(18)烘衣機	9.38	21.32	34.24	30.97
(19)空氣清淨機	15.64	21.38	25.19	22.60
(20)濾水器	32.34	32.04	42.27	30.92
(21)吸塵器	40.63	36.65	63.45	49.99
(22)熱水器	100.02	99.33	98.95	97.62
(23)開飲機	48.98	59.23	33.86	47.60
(24)微波爐	48.96	46.69	56.49	56.03
(25)報紙	25.04	21.33	25.34	29.75
(26)期刊雜誌	9.41	11.33	26.68	13.09

**Table 17 Household Housing and Household Facilities
by District in Taipei(Cont.3 End)**

2010

內湖區 Neihu District	士林區 Shilin District	北投區 Beitou District	Item
65.65	65.02	67.73	(14)Motor bicycle
55.84	48.10	39.49	(15)Electro-magnetic oven
96.96	94.70	93.98	(16)Air conditioner
64.41	42.22	42.85	(17)Dehumidifier
99.48	98.08	98.91	(18)Washing machine
32.43	22.87	18.09	(19)Drier
24.28	23.82	16.99	(20)Air-clean machine
41.03	40.93	36.71	(21)Water filter machine
62.89	54.36	53.20	(22)Vacuum cleaner
99.00	98.06	96.17	(23)Geyser
46.18	41.27	41.26	(24)Hot-warm water fountain
60.36	55.35	55.44	(25)Microwave oven
20.73	28.19	31.38	(26)Newspaper
13.11	12.14	19.87	(27)Magazine
			2.Average No. per hundred households
151.18	163.08	158.88	(1)Color TV sets
79.24	96.61	78.74	Non-LCD TV
71.95	66.47	80.14	LCD、PDP TV
74.52	66.63	64.77	(2)DVD player
15.69	15.03	16.97	(3)Movies camera
62.79	50.94	35.10	(4)Stereo
17.20	20.85	17.04	(5)Piano
92.23	86.44	76.96	(6)Digital camera
17.18	21.81	16.41	(7)Video game
99.43	93.22	92.81	(8)Cable TV
127.91	132.61	119.15	(9)Personal computer
126.72	130.57	123.17	(10)Telephone
275.11	256.64	256.81	(11)Cell phone
69.90	57.86	62.66	(12)Sedan vehicle
98.85	97.57	107.40	(13)Motor bicycle
55.84	50.52	39.49	(14)Electro-magnetic oven
247.51	227.80	225.78	(15)Air conditioner
79.04	50.91	50.53	(16)Dehumidifier
102.00	100.52	101.11	(17)Washing machine
32.43	22.87	18.09	(18)Drier
28.78	28.21	19.18	(19)Air-clean machine
41.52	41.90	37.83	(20)Water filter machine
64.41	58.25	55.38	(21)Vacuum cleaner
101.00	100.98	101.67	(22)Geyser
46.18	41.76	41.81	(23)Hot-warm water fountain
61.36	55.85	55.99	(24)Microwave oven
21.74	30.65	34.16	(25)Newspaper
19.15	21.38	21.50	(26)Magazine

表18 家庭住宅及現代化設備概況按經濟戶長職業別分

民國99年

項 目	總計 Grand Total	民意代表、行政、企業 主管及經理人員 Legislators, Govern- ment Administrators, Business Executives and Managers	專業人員 Professionals
家庭戶數	973,957	121,328	124,159
平均每戶人數	3.23	3.49	3.50
平均每戶成年人數	2.64	2.66	2.70
平均每戶就業人數	1.37	1.80	1.57
平均每戶所得收入者人數	1.67	1.86	1.74
一、家庭住宅概況(%)			
1.住宅所有權			
(1)自有	81.42	88.37	84.35
(2)不住在一起的配偶、父母 或子女所擁有	4.21	4.83	5.10
(3)租押	9.91	5.61	5.86
(4)其它(含配住及借用)	4.46	1.20	4.69
2.住宅用途			
(1)專用	96.64	98.40	98.80
(2)併用	3.36	1.60	1.20
3.建築式樣			
(1)平房	3.24	0.39	1.17
(2)二~三層樓	8.20	5.16	4.71
(3)四~五層樓	52.27	42.07	49.91
(4)六層樓以上	36.29	52.38	44.22
4.具有自來水設備	99.60	99.20	100.00
5.有車家庭停車位情形			
(1)自有停車位	25.72	36.43	27.10
(2)租借停車位	25.63	32.09	27.68
(3)無停車位	48.66	31.48	45.22
6.平均每戶建坪(坪)	31.61	38.89	33.87
二、家庭現代化設備			
1.普及率(%)			
(1)彩色電視機	99.20	100.00	97.26
一般彩色電視機	59.17	44.78	47.75
液晶、電漿電視機	58.30	76.82	68.71
(2)數位影音光碟機	58.35	81.64	73.72
(3)攝影機	14.73	25.55	28.24
(4)音響	45.31	69.20	56.81
(5)鋼琴(含電子琴)	19.44	35.58	34.21
(6)數位相機	65.49	89.20	87.02
(7)電視遊樂器	17.37	36.01	26.62
(8)有線電視頻道設備	91.25	93.57	90.54
(9)家用電腦	82.31	94.00	97.24
(10)電話機	97.90	98.41	99.22
(11)行動電話	94.71	100.00	98.43
(12)連網(使用電腦及其他設備)	78.94	93.21	95.26
(13)汽車	52.33	80.03	72.16

**Table 18 Household Housing and Household Facilities
by Occupation of Household Heads**

2010

技術員及助理專業人員 Technicians and Associate Professionals	事務工作人員 Clerks	服務工作人員及售貨員 Service Workers and Shop and Market Sales Workers	Item
<i>170,154</i>	<i>77,542</i>	<i>138,918</i>	No. of households
<i>3.52</i>	<i>3.31</i>	<i>3.48</i>	No. of persons per household
<i>2.81</i>	<i>2.90</i>	<i>2.87</i>	No. of adults per household
<i>1.73</i>	<i>1.52</i>	<i>1.82</i>	No. of persons employed per household
<i>1.92</i>	<i>1.78</i>	<i>1.73</i>	No. of income recipients per household
			A.Housing (%)
			1.By tenure of dwelling
83.02	82.93	76.86	(1)Self-owned
5.46	3.77	2.11	(2)Owned by spouse, parents or children not living together
7.48	6.97	18.91	(3)Rented
4.04	6.33	2.13	(4)Issued 、 Lease and Others
			2.By usage of dwelling
97.41	99.37	88.76	(1)Independent
2.59	0.63	11.24	(2)Connected
			3.By style of building
0.86	3.12	4.56	(1)One story
10.34	8.21	8.80	(2)Two or three stories
49.05	54.08	55.83	(3)Four or five stories
39.76	34.59	30.82	(4)Apartment, six stories or over
99.72	100.00	100.00	4.Piped water equipment
			5.Parking lot
25.56	21.01	17.15	(1)Self-owned
28.66	30.31	21.90	(2)Rented
45.78	48.68	60.94	(3)Note
33.09	29.45	27.83	6.Average space per household(pin)
			B.Modern household equipment (%)
			1.Percentage of household with equip.
99.43	99.37	98.95	(1)Color TV sets
55.11	57.24	70.18	Non-LCD TV
66.95	60.34	48.48	LCD 、 PDP TV
70.75	61.68	47.37	(2)DVD player
18.31	5.69	9.77	(3)Movies camera
50.61	49.00	37.58	(4)Stereo
22.29	16.99	8.78	(5)Piano
76.16	69.16	59.71	(6)Digital camera
21.48	18.90	10.50	(7)Video game
95.14	89.31	92.30	(8)Cable TV
93.97	91.82	83.20	(9)Personal computer
98.27	96.22	98.61	(10)Telephone
99.71	98.12	97.90	(11)Cell phone
91.66	86.77	78.63	(12)Internet facility
61.81	47.79	50.22	(13)Sedan vehicle

表18 家庭住宅及現代化設備概況按經濟戶長職業別分(續1)

民國99年

項 目	農事、畜牧、狩獵、林業、漁業及有關工作者 Agriculture, Animal Husbandry, forestry & Fishing Workers	技術工及有關工作人員 Craft and Related Trades Workers
家庭戶數	3,877	47,804
平均每戶人數	2.26	4.03
平均每戶成年人數	2.13	3.00
平均每戶就業人數	1.37	1.77
平均每戶所得收入者人數	1.13	1.80
一、家庭住宅概況(%)		
1.住宅所有權		
(1)自有	61.70	69.27
(2)不住在一起的配偶、父母或子女所擁有	12.77	6.15
(3)租押	25.53	21.53
(4)其它(含配住及借用)	—	3.05
2.住宅用途		
(1)專用	87.23	88.72
(2)併用	12.77	11.28
3.建築式樣		
(1)平房	49.75	11.26
(2)二~三層樓	24.88	8.24
(3)四~五層樓	25.37	61.13
(4)六層樓以上	—	19.37
4.具有自來水設備	74.47	97.95
5.有車家庭停車位情形		
(1)自有停車位	100.00	15.86
(2)租借停車位	—	19.28
(3)無停車位	—	64.86
6.平均每戶建坪(坪)	37.16	28.67
二、家庭現代化設備		
1.普及率(%)		
(1)彩色電視機	100.00	100.00
一般彩色電視機	100.00	72.49
液晶、電漿電視機	24.22	42.89
(2)數位影音光碟機	12.77	43.90
(3)攝影機	—	9.14
(4)音響	24.88	32.68
(5)鋼琴(含電子琴)	—	12.21
(6)數位相機	12.11	58.20
(7)電視遊樂器	—	13.15
(8)有線電視頻道設備	74.47	85.71
(9)家用電腦	25.53	89.78
(10)電話機	87.23	97.94
(11)行動電話	62.36	98.97
(12)連網(使用電腦及其他設備)	25.53	83.61
(13)汽車	25.53	58.06

**Table 18 Household Housing and Household Facilities
by Occupation of Household Heads(Cont.1)**

2010

機械設備操作 工及組裝工 Plant & Machine Operators and Assemblers	非技術工 及體力工 Elementary Occupations	其他 Others	Item
50,825	35,523	203,827	No. of households
3.89	3.48	2.09	No. of persons per household
3.13	2.79	1.97	No. of adults per household
2.01	1.60	0.02	No. of persons employed per household
2.04	1.72	1.12	No. of income recipients per household
			A.Housing (%)
			1.By tenure of dwelling
74.92	68.49	83.78	(1)Self-owned
4.84	1.39	3.58	(2)Owned by spouse, parents or children not living together
13.54	25.99	5.25	(3)Rented
6.70	4.13	7.39	(4)Issued 、 Lease and Others
			2.By usage of dwelling
97.10	97.28	99.76	(1)Independent
2.90	2.72	0.24	(2)Connected
			3.By style of building
5.70	9.63	2.84	(1)One story
7.67	6.79	10.01	(2)Two or three stories
73.18	54.84	52.14	(3)Four or five stories
13.46	28.74	35.01	(4)Apartment, six stories or over
100.00	98.61	100.00	4.Piped water equipment
			5.Parking lot
12.20	18.96	30.23	(1)Self-owned
8.15	19.01	18.19	(2)Rented
79.64	62.03	51.57	(3)Note
26.31	25.03	31.13	6.Average space per household(pin)
			B.Modern household equipment (%)
			1.Percentage of household with equip.
100.00	100.00	99.29	(1)Color TV sets
77.84	82.26	58.73	Non-LCD TV
48.17	25.95	52.05	LCD 、 PDP TV
42.34	36.99	42.94	(2)DVD player
8.64	2.72	9.07	(3)Movies camera
27.88	24.55	34.85	(4)Stereo
10.54	2.78	13.84	(5)Piano
59.61	34.26	41.53	(6)Digital camera
10.60	4.11	6.64	(7)Video game
92.28	90.45	88.58	(8)Cable TV
81.71	69.83	53.92	(9)Personal computer
95.18	98.60	97.37	(10)Telephone
99.02	94.48	80.23	(11)Cell phone
80.74	65.69	48.89	(12)Internet facility
47.18	28.71	23.59	(13)Sedan vehicle

表18 家庭住宅及現代化設備概況按經濟戶長職業別分(續2)

民國99年

項 目	總計 Grand Total	民意代表、行政、企業 主管及經理人員 Legislators, Govern- ment Administrators, Business Executives and Managers	專業人員 Professionals
(14) 機車	60.79	50.43	60.02
(15) 電磁爐	50.15	63.97	53.02
(16) 冷暖氣機	94.75	98.39	98.82
(17) 除濕機	54.40	68.79	68.24
(18) 洗衣機	98.40	98.79	98.81
(19) 烘衣機	27.03	39.54	32.61
(20) 空氣清淨機	21.59	36.04	29.84
(21) 濾水器	38.70	59.18	48.66
(22) 吸塵器	55.50	78.40	74.46
(23) 熱水器	97.26	97.63	98.07
(24) 開飲機	42.77	42.85	37.99
(25) 微波爐	58.85	76.38	66.61
(26) 報紙	28.85	35.57	36.07
(27) 期刊雜誌	15.85	29.99	29.80
2. 每百戶擁有數(台,輛,份)			
(1) 彩色電視機	153.31	171.96	144.36
一般彩色電視機	77.59	59.93	58.75
液晶、電漿電視機	75.72	112.04	85.61
(2) 數位影音光碟機	66.83	98.78	83.12
(3) 攝影機	15.77	27.95	30.99
(4) 音響	50.45	81.16	63.82
(5) 鋼琴(含電子琴)	20.08	37.55	35.37
(6) 數位相機	86.87	139.97	119.88
(7) 電視遊樂器	20.56	45.59	33.60
(8) 有線電視頻道設備	97.34	104.04	102.66
(9) 家用電腦	130.16	180.76	174.94
(10) 電話機	129.30	144.69	147.43
(11) 行動電話	256.69	311.55	279.92
(12) 汽車	56.88	90.00	76.48
(13) 機車	91.34	71.28	84.34
(14) 電磁爐	51.35	66.78	54.19
(15) 冷暖氣機	235.68	300.11	270.18
(16) 除濕機	64.02	90.74	79.18
(17) 洗衣機	100.00	101.97	100.37
(18) 烘衣機	27.13	39.95	32.61
(19) 空氣清淨機	24.38	41.18	33.77
(20) 濾水器	39.40	61.57	49.05
(21) 吸塵器	57.84	82.78	80.38
(22) 熱水器	100.01	100.80	100.43
(23) 開飲機	43.27	42.85	39.56
(24) 微波爐	59.80	77.99	67.00
(25) 報紙	31.37	38.80	39.67
(26) 期刊雜誌	20.47	43.12	38.03

**Table 18 Household Housing and Household Facilities
by Occupation of Household Heads(Cont.2)**

2010

技術員及助理專業人員 Technicians and Associate Professionals	事務工作人員 Clerks	服務工作人員及售貨員 Service Workers and Shop and Market Sales Workers	Item
66.52	62.87	82.17	(14)Motor bicycle
53.27	51.52	43.53	(15)Electro-magnetic oven
96.84	96.22	90.18	(16)Air conditioner
60.10	57.81	46.69	(17)Dehumidifier
100.00	98.74	96.13	(18)Washing machine
31.18	26.99	18.97	(19)Drier
28.02	20.05	16.07	(20)Air-clean machine
44.03	35.80	30.06	(21)Water filter machine
64.63	60.28	41.06	(22)Vacuum cleaner
97.42	98.74	96.50	(23)Geyser
42.12	47.20	48.06	(24)Hot-warm water fountain
62.21	66.02	49.40	(25)Microwave oven
28.30	29.10	24.22	(26)Newspaper
18.32	10.74	11.60	(27)Magazine
2.Average No. per hundred households			
165.25	148.44	160.05	(1)Color TV sets
75.49	72.34	98.28	Non-LCD TV
89.76	76.10	61.77	LCD、PDP TV
82.48	70.47	51.92	(2)DVD player
19.73	5.69	10.47	(3)Movies camera
58.91	50.27	39.68	(4)Stereo
23.15	16.99	8.78	(5)Piano
106.52	87.44	69.93	(6)Digital camera
24.65	19.54	12.64	(7)Video game
103.42	93.70	96.86	(8)Cable TV
158.42	138.97	115.10	(9)Personal computer
135.46	125.77	125.97	(10)Telephone
285.61	281.92	274.57	(11)Cell phone
67.24	50.96	55.81	(12)Sedan vehicle
99.52	100.02	129.61	(13)Motor bicycle
54.69	53.37	43.88	(14)Electro-magnetic oven
261.77	244.49	203.51	(15)Air conditioner
73.84	62.84	49.85	(16)Dehumidifier
101.43	99.37	98.24	(17)Washing machine
31.46	26.99	18.97	(18)Drier
32.87	22.58	17.44	(19)Air-clean machine
44.31	35.80	30.40	(20)Water filter machine
67.18	61.54	42.11	(21)Vacuum cleaner
101.42	100.61	100.36	(22)Geyser
42.40	47.20	48.75	(23)Hot-warm water fountain
62.78	66.64	50.09	(24)Microwave oven
31.44	32.88	25.27	(25)Newspaper
22.30	14.52	13.67	(26)Magazine

表18 家庭住宅及現代化設備概況按經濟戶長職業別分(續3完)

民國99年

項 目	農事、畜牧、狩獵、林業、漁業及有關工作者 Agriculture, Animal Husbandry, forestry & Fishing Workers	技術工及有關工作人員 Craft and Related Trades Workers
(14) 機車	62.52	91.79
(15) 電磁爐	12.11	54.10
(16) 冷暖氣機	25.37	96.93
(17) 除濕機	24.88	54.14
(18) 洗衣機	87.23	100.00
(19) 烘衣機	12.77	25.46
(20) 空氣清淨機	—	13.27
(21) 濾水器	12.77	26.57
(22) 吸塵器	12.11	42.79
(23) 熱水器	87.23	98.96
(24) 開飲機	37.48	51.97
(25) 微波爐	24.88	48.91
(26) 報紙	12.60	20.52
(27) 期刊雜誌	—	9.13
2. 每百戶擁有數(台,輛,份)		
(1) 彩色電視機	136.82	159.24
一般彩色電視機	112.60	104.14
液晶、電漿電視機	24.22	55.10
(2) 數位影音光碟機	13	52.04
(3) 攝影機	—	9.14
(4) 音響	24.88	38.79
(5) 鋼琴(含電子琴)	—	13.23
(6) 數位相機	12.11	66.38
(7) 電視遊樂器	—	15.16
(8) 有線電視頻道設備	74.47	87.76
(9) 家用電腦	38.30	119.17
(10) 電話機	87.23	128.37
(11) 行動電話	176.93	310.94
(12) 汽車	38.30	63.19
(13) 機車	100.82	169.17
(14) 電磁爐	12.11	58.20
(15) 冷暖氣機	37.97	216.16
(16) 除濕機	37.64	66.29
(17) 洗衣機	87.23	103.11
(18) 烘衣機	12.77	25.46
(19) 空氣清淨機	—	14.28
(20) 濾水器	25.53	26.57
(21) 吸塵器	12.11	42.79
(22) 熱水器	87.23	101.01
(23) 開飲機	37.48	53.00
(24) 微波爐	24.88	51.99
(25) 報紙	12.60	22.58
(26) 期刊雜誌	—	11.14

**Table 18 Household Housing and Household Facilities
by Occupation of Household Heads(Cont.3 End)**

2010

機械設備操作 工及組裝工 Plant & Machine Operators and Assemblers	非技術工 及體力工 Elementary Occupations	其他 Others	Item
82.67	76.67	31.77	(14)Motor bicycle
50.88	34.20	43.96	(15)Electro-magnetic oven
94.19	87.73	93.09	(16)Air conditioner
30.78	32.99	46.86	(17)Dehumidifier
99.02	98.62	97.64	(18)Washing machine
23.06	10.94	22.65	(19)Drier
11.52	4.14	14.86	(20)Air-clean machine
21.14	20.47	33.87	(21)Water filter machine
40.30	36.98	41.53	(22)Vacuum cleaner
99.03	94.49	96.20	(23)Geyser
42.26	46.69	38.27	(24)Hot-warm water fountain
47.95	43.88	52.90	(25)Microwave oven
19.27	20.70	30.06	(26)Newspaper
5.82	10.99	6.93	(27)Magazine
			2.Average No. per hundred households
156.80	141.11	135.14	(1)Color TV sets
100.95	112.42	70.43	Non-LCD TV
55.85	28.69	64.71	LCD、PDP TV
44.25	45.18	47.50	(2)DVD player
8.64	2.72	9.31	(3)Movies camera
30.77	24.55	37.00	(4)Stereo
11.50	2.78	13.84	(5)Piano
69.22	39.68	48.92	(6)Digital camera
12.53	4.11	6.64	(7)Video game
93.26	94.55	90.95	(8)Cable TV
107.59	99.89	71.32	(9)Personal computer
114.42	113.68	115.03	(10)Telephone
298.95	258.77	141.87	(11)Cell phone
51.05	31.44	24.32	(12)Sedan vehicle
139.41	120.37	35.83	(13)Motor bicycle
51.83	34.20	43.96	(14)Electro-magnetic oven
182.62	163.02	207.33	(15)Air conditioner
35.54	37.04	52.56	(16)Dehumidifier
100.92	98.62	98.36	(17)Washing machine
23.06	10.94	22.65	(18)Drier
11.52	4.14	16.54	(19)Air-clean machine
22.11	20.47	34.59	(20)Water filter machine
44.10	36.98	42.25	(21)Vacuum cleaner
101.90	94.49	98.11	(22)Geyser
42.26	46.69	38.75	(23)Hot-warm water fountain
49.87	43.88	53.85	(24)Microwave oven
20.24	22.11	32.21	(25)Newspaper
5.82	10.99	9.54	(26)Magazine

表19 家庭住宅及現代化設備概況按家庭組織型態別分

民國99年

項 目	總平均 General Average	單 人 One Person	夫 婦 Married Couple	單 親 Single Parent
家庭戶數	973,957	74,906	160,184	82,441
平均每戶人數	3.23	1.00	2.00	2.53
平均每戶成年人數	2.64	1.00	2.00	2.18
平均每戶就業人數	1.37	0.43	0.58	1.26
平均每戶所得收入者人數	1.67	1.00	1.26	1.52
一、家庭住宅概況(%)				
1.住宅所有權				
(1)自有	81.42	64.90	87.23	70.99
(2)不住在一起的配偶、父母 或子女所擁有	4.21	8.45	2.13	4.77
(3)租押	9.91	15.56	5.49	18.31
(4)其它(含配住及借用)	4.46	11.09	5.15	5.92
2.住宅用途				
(1)專用	96.64	98.05	98.47	96.44
(2)併用	3.36	1.95	1.53	3.56
3.建築式樣				
(1)平房	3.24	5.87	3.31	1.76
(2)二~三層樓	8.20	10.39	8.20	5.93
(3)四~五層樓	52.27	39.06	53.93	59.85
(4)六層樓以上	36.29	44.68	34.56	32.47
4.具有自來水設備	99.60	98.68	100.00	99.41
5.有車家庭停車位情形				
(1)自有停車位	25.72	26.01	34.79	21.62
(2)租借停車位	25.63	25.69	24.23	17.43
(3)無停車位	48.66	48.31	40.98	60.95
6.平均每戶建坪(坪)	31.61	24.90	32.13	27.40
二、家庭現代化設備				
1.普及率(%)				
(1)彩色電視機	99.20	99.35	100.00	99.41
一般彩色電視機	59.17	63.66	52.90	62.67
液晶、電漿電視機	58.30	44.18	61.07	47.41
(2)數位影音光碟機	58.35	44.80	50.74	47.37
(3)攝影機	14.73	4.56	11.52	5.89
(4)音響	45.31	31.15	42.50	43.73
(5)鋼琴(含電子琴)	19.44	8.43	15.50	13.04
(6)數位相機	65.49	35.04	52.54	55.65
(7)電視遊樂器	17.37	7.11	9.11	10.07
(8)有線電視頻道設備	91.25	79.23	94.53	92.32
(9)家用電腦	82.31	55.18	58.95	82.35
(10)電話機	97.90	90.21	98.77	98.28
(11)行動電話	94.71	76.63	86.38	97.04
(12)連網(使用電腦及其他設備)	78.94	48.66	53.44	78.17
(13)汽車	52.33	20.02	38.29	27.17

**Table 19 Household Housing and Household Facilities
by Type of Families**

2010

核 心 Nuclear Family	祖 孫 Ancestors & Descendants	三 代 Extended Family	其 他 Others	Item
<i>466,918</i>	<i>5,847</i>	<i>106,193</i>	<i>77,468</i>	No. of households
<i>3.76</i>	<i>2.75</i>	<i>4.98</i>	<i>3.09</i>	No. of persons per household
<i>2.92</i>	<i>2.07</i>	<i>3.78</i>	<i>2.86</i>	No. of adults per household
<i>1.69</i>	<i>0.83</i>	<i>1.90</i>	<i>1.38</i>	No. of persons employed per household
<i>1.85</i>	<i>1.33</i>	<i>2.09</i>	<i>1.75</i>	No. of income recipients per household
				A.Housing (%)
				1.By tenure of dwelling
82.95	74.99	89.42	76.72	(1)Self-owned
4.61	16.50	0.47	5.64	(2)Owned by spouse, parents or children not living together
9.30	8.51	7.82	11.35	(3)Rented
3.14	—	2.29	6.29	(4)Issued 、 Lease and Others
				2.By usage of dwelling
95.81	91.68	95.40	98.75	(1)Independent
4.19	8.32	4.60	1.25	(2)Connected
				3.By style of building
3.12	—	3.20	3.15	(1)One story
6.69	—	13.28	11.33	(2)Two or three stories
51.98	58.08	53.76	52.80	(3)Four or five stories
38.21	41.92	29.76	32.73	(4)Apartment, six stories or over
99.69	100.00	99.54	99.36	4.Piped water equipment
				5.Parking lot
26.47	—	18.02	22.30	(1)Self-owned
27.41	—	23.47	23.07	(2)Rented
46.11	100.00	58.51	54.63	(3)Note
32.63	35.36	34.09	31.70	6.Average space per household(pin)
				B.Modern household equipment (%)
				1.Percentage of household with equip.
98.86	100.00	99.54	98.73	(1)Color TV sets
56.76	66.96	71.58	60.98	Non-LCD TV
61.19	49.65	59.19	59.80	LCD 、 PDP TV
66.23	41.52	57.75	53.44	(2)DVD player
19.48	—	19.69	6.24	(3)Movies camera
51.17	17.03	42.55	37.13	(4)Stereo
24.26	8.02	22.98	11.97	(5)Piano
77.57	40.92	71.57	52.87	(6)Digital camera
22.38	16.60	23.36	13.83	(7)Video game
91.43	100.00	94.02	89.37	(8)Cable TV
93.21	75.15	89.94	81.15	(9)Personal computer
98.86	91.49	99.07	96.22	(10)Telephone
99.26	91.49	99.10	93.72	(11)Cell phone
91.22	75.15	86.69	77.38	(12)Internet facility
64.67	16.21	66.88	47.83	(13)Sedan vehicle

表19 家庭住宅及現代化設備概況按家庭組織型態別分(續)

民國99年

項 目	總平均 General Average	單 人 One Person	夫 婦 Married Couple	單 親 Single Parent
(14) 機車	60.79	26.68	35.33	62.19
(15) 電磁爐	50.15	37.04	53.84	41.44
(16) 冷暖氣機	94.75	86.34	95.46	91.13
(17) 除濕機	54.40	42.82	51.72	47.39
(18) 洗衣機	98.40	93.52	98.49	98.22
(19) 烘衣機	27.03	12.97	27.32	21.30
(20) 空氣清淨機	21.59	14.99	16.45	12.98
(21) 濾水器	38.70	26.55	37.96	35.96
(22) 吸塵器	55.50	40.21	50.73	46.72
(23) 熱水器	97.26	91.56	96.07	97.61
(24) 開飲機	42.77	37.00	39.59	39.68
(25) 微波爐	58.85	48.03	59.56	48.40
(26) 報紙	28.85	13.58	35.22	17.17
(27) 期刊雜誌	15.85	7.79	12.74	10.08
2. 每百戶擁有數(台,輛,份)				
(1) 彩色電視機	153.31	120.83	145.63	134.38
一般彩色電視機	77.59	71.47	65.71	78.11
液晶、電漿電視機	75.72	49.36	79.92	56.28
(2) 數位影音光碟機	66.83	48.06	56.49	52.12
(3) 攝影機	15.77	4.56	11.83	6.49
(4) 音響	50.45	31.15	46.15	45.50
(5) 鋼琴(含電子琴)	20.08	8.43	15.50	13.62
(6) 數位相機	86.87	36.32	65.58	65.12
(7) 電視遊樂器	20.56	7.11	10.90	12.45
(8) 有線電視頻道設備	97.34	83.75	99.38	97.66
(9) 家用電腦	130.16	62.92	80.21	108.99
(10) 電話機	129.30	99.96	125.14	114.85
(11) 行動電話	256.69	83.12	152.10	225.56
(12) 汽車	56.88	20.02	41.01	28.93
(13) 機車	91.34	26.68	42.08	91.26
(14) 電磁爐	51.35	37.04	53.84	41.44
(15) 冷暖氣機	235.68	153.79	221.00	196.29
(16) 除濕機	64.02	47.36	57.75	52.15
(17) 洗衣機	100.00	93.52	99.99	98.82
(18) 烘衣機	27.13	12.97	27.32	21.30
(19) 空氣清淨機	24.38	17.60	17.63	15.30
(20) 濾水器	39.40	26.55	38.87	35.96
(21) 吸塵器	57.84	40.86	52.56	46.72
(22) 熱水器	100.01	92.87	97.58	98.20
(23) 開飲機	43.27	37.64	39.59	39.68
(24) 微波爐	59.80	48.03	60.17	49.58
(25) 報紙	31.37	16.17	37.66	17.76
(26) 期刊雜誌	20.47	8.43	18.16	10.08

**Table 19 Household Housing and Household Facilities
by Type of Families(Cont.)**

2010

核 心 Nuclear Family	祖 孫 Ancestors & Descendants	三 代 Extended Family	其 他 Others	Item
70.75	57.89	74.74	66.05	(14)Motor bicycle
52.86	33.24	56.36	40.89	(15)Electro-magnetic oven
96.34	100.00	96.77	92.48	(16)Air conditioner
61.21	41.72	52.25	41.49	(17)Dehumidifier
99.17	100.00	99.06	97.48	(18)Washing machine
30.44	8.28	28.80	24.54	(19)Drier
26.25	16.80	24.30	16.35	(20)Air-clean machine
42.94	25.12	38.86	30.13	(21)Water filter machine
63.36	41.55	53.99	45.23	(22)Vacuum cleaner
97.92	91.49	99.08	98.78	(23)Geyser
43.91	58.76	46.33	45.24	(24)Hot-warm water fountain
62.11	83.07	61.39	54.00	(25)Microwave oven
31.84	33.00	29.42	23.82	(26)Newspaper
20.54	8.02	13.81	11.26	(27)Magazine
2.Average No. per hundred households				
154.72	142.11	193.15	158.50	(1)Color TV sets
74.17	83.95	111.51	81.12	Non-LCD TV
80.55	58.16	81.64	77.38	LCD、PDP TV
76.73	41.52	66.50	64.70	(2)DVD player
20.94	—	21.06	7.47	(3)Movies camera
58.35	17.03	47.57	42.10	(4)Stereo
25.40	8.02	23.44	11.97	(5)Piano
107.27	49.20	93.99	73.01	(6)Digital camera
26.43	16.60	27.06	18.24	(7)Video game
98.64	108.28	99.96	93.73	(8)Cable TV
159.34	91.19	151.43	118.93	(9)Personal computer
135.38	99.68	144.51	126.37	(10)Telephone
313.66	183.47	333.57	230.68	(11)Cell phone
69.57	16.21	76.50	54.74	(12)Sedan vehicle
111.88	65.91	119.71	94.99	(13)Motor bicycle
54.84	33.24	58.17	41.51	(14)Electro-magnetic oven
255.14	258.14	265.95	226.60	(15)Air conditioner
73.89	50.00	62.30	49.65	(16)Dehumidifier
100.42	100.00	103.64	99.95	(17)Washing machine
30.65	8.28	28.80	24.54	(18)Drier
29.98	16.80	26.15	18.87	(19)Air-clean machine
43.98	25.12	39.31	30.13	(20)Water filter machine
66.48	41.55	58.10	45.85	(21)Vacuum cleaner
100.31	91.49	108.27	101.29	(22)Geyser
44.33	58.76	47.71	46.47	(23)Hot-warm water fountain
63.26	83.07	62.75	54.63	(24)Microwave oven
34.78	33.00	30.81	27.57	(25)Newspaper
27.18	8.02	18.39	11.26	(26)Magazine

表20 家庭住宅及現代化設備概況依可支配所得按戶數5等分位分

民國99年

項 目	總平均 General Average	依 可 支 配 所	
		Five 1	Equal Divisions 2 of
家庭戶數	973,957	194,791	194,791
平均每戶人數	3.23	2.20	2.90
平均每戶成年人數	2.64	1.93	2.44
平均每戶就業人數	1.37	0.54	1.00
平均每戶所得收入者人數	1.67	1.12	1.36
一、家庭住宅概況(%)			
1.住宅所有權			
(1)自有	81.42	70.79	79.37
(2)不住在一起的配偶、父母 或子女所擁有	4.21	4.51	3.77
(3)租押	9.91	15.99	11.80
(4)其它(含配住及借用)	4.46	8.71	5.06
2.住宅用途			
(1)專用	96.64	98.00	97.22
(2)併用	3.36	2.00	2.78
3.建築式樣			
(1)平房	3.24	6.24	5.00
(2)二~三層樓	8.20	10.95	9.31
(3)四~五層樓	52.27	54.12	55.43
(4)六層樓以上	36.29	28.69	30.26
4.具有自來水設備	99.60	98.99	99.75
5.有車家庭停車位情形			
(1)自有停車位	25.72	23.73	19.27
(2)租借停車位	25.63	13.07	20.98
(3)無停車位	48.66	63.19	59.76
6.平均每戶建坪(坪)	31.61	25.70	29.25
二、家庭現代化設備			
1.普及率(%)			
(1)彩色電視機	99.20	99.50	98.51
一般彩色電視機	59.17	69.02	63.20
液晶、電漿電視機	58.30	42.01	52.11
(2)數位影音光碟機	58.35	39.84	47.15
(3)攝影機	14.73	4.52	7.52
(4)音響	45.31	27.55	40.14
(5)鋼琴(含電子琴)	19.44	6.49	13.01
(6)數位相機	65.49	33.79	58.23
(7)電視遊樂器	17.37	5.50	10.52
(8)有線電視頻道設備	91.25	87.26	91.76
(9)家用電腦	82.31	55.60	77.95
(10)電話機	97.90	94.98	97.75
(11)行動電話	94.71	83.30	94.25
(12)連網(使用電腦及其他設備)	78.94	49.57	73.42
(13)汽車	52.33	21.04	36.39

Table 20 Household Housing and Household Facilities by Five Equal Divisions of Households According to Disposable Income

2010

得 按 戶 數 5 等 分 位 Households According to Disposable Income			Item
3	4	5	
<i>194,791</i>	<i>194,791</i>	<i>194,793</i>	No. of households
<i>3.43</i>	<i>3.72</i>	<i>3.90</i>	No. of persons per household
<i>2.80</i>	<i>2.97</i>	<i>3.07</i>	No. of adults per household
<i>1.46</i>	<i>1.82</i>	<i>2.02</i>	No. of persons employed per household
<i>1.70</i>	<i>1.98</i>	<i>2.21</i>	No. of income recipients per household
			A.Housing (%)
			1.By tenure of dwelling
81.68	83.71	91.53	(1)Self-owned
4.27	5.51	3.00	(2)Owned by spouse, parents or children not living together
10.53	7.78	3.47	(3)Rented
3.51	3.00	1.99	(4)Issued 、 Lease and Others
			2.By usage of dwelling
96.23	94.49	97.24	(1)Independent
3.77	5.51	2.76	(2)Connected
			3.By style of building
1.49	1.99	1.47	(1)One story
6.76	8.03	5.98	(2)Two or three stories
62.05	50.75	39.00	(3)Four or five stories
29.70	39.23	53.55	(4)Apartment, six stories or over
99.75	99.76	99.75	4.Piped water equipment
			5.Parking lot
17.84	25.83	34.23	(1)Self-owned
23.51	28.07	30.24	(2)Rented
58.65	46.10	35.53	(3)Note
30.68	33.00	39.42	6.Average space per household(pin)
			B.Modern household equipment (%)
			1.Percentage of household with equip.
99.50	98.76	99.75	(1)Color TV sets
61.97	53.49	48.16	Non-LCD TV
56.08	64.75	76.54	LCD 、 PDP TV
58.97	66.27	79.50	(2)DVD player
13.22	17.96	30.40	(3)Movies camera
44.62	48.97	65.28	(4)Stereo
16.78	24.01	36.90	(5)Piano
68.46	79.46	87.50	(6)Digital camera
16.28	21.70	32.86	(7)Video game
90.25	93.25	93.72	(8)Cable TV
87.73	93.47	96.78	(9)Personal computer
99.24	98.51	99.01	(10)Telephone
97.00	99.25	99.76	(11)Cell phone
84.20	91.98	95.52	(12)Internet facility
52.68	71.28	80.28	(13)Sedan vehicle

表20 家庭住宅及現代化設備概況依可支配所得按戶數5等分位分(續)

民國99年

項 目	總平均 General Average	依 可 支 配 所	
		Ten 1	Equal Divisions 2 of
(14) 機車	60.79	48.09	62.71
(15) 電磁爐	50.15	40.30	43.46
(16) 冷暖氣機	94.75	88.76	95.76
(17) 除濕機	54.40	35.84	49.09
(18) 洗衣機	98.40	96.01	98.75
(19) 烘衣機	27.03	14.74	21.53
(20) 空氣清淨機	21.59	8.82	13.26
(21) 濾水器	38.70	23.25	34.75
(22) 吸塵器	55.50	29.76	46.54
(23) 熱水器	97.26	95.48	96.77
(24) 開飲機	42.77	42.32	43.72
(25) 微波爐	58.85	45.21	50.16
(26) 報紙	28.85	16.52	23.28
(27) 期刊雜誌	15.85	5.25	8.27
2. 每百戶擁有數(台,輛,份)			
(1) 彩色電視機	153.31	130.32	145.79
一般彩色電視機	77.59	82.55	81.88
液晶、電漿電視機	75.72	47.78	63.91
(2) 數位影音光碟機	66.83	42.61	52.00
(3) 攝影機	15.77	5.03	7.52
(4) 音響	50.45	28.81	43.40
(5) 鋼琴(含電子琴)	20.08	6.49	13.01
(6) 數位相機	86.87	40.83	69.54
(7) 電視遊樂器	20.56	5.50	11.52
(8) 有線電視頻道設備	97.34	89.77	96.26
(9) 家用電腦	130.16	64.63	102.45
(10) 電話機	129.30	105.75	114.45
(11) 行動電話	256.69	141.96	225.82
(12) 汽車	56.88	21.04	37.39
(13) 機車	91.34	57.89	86.89
(14) 電磁爐	51.35	40.30	44.21
(15) 冷暖氣機	235.68	156.06	218.25
(16) 除濕機	64.02	39.10	52.34
(17) 洗衣機	100.00	96.75	99.75
(18) 烘衣機	27.13	14.74	21.78
(19) 空氣清淨機	24.38	9.58	14.02
(20) 濾水器	39.40	23.75	35.25
(21) 吸塵器	57.84	30.01	47.54
(22) 熱水器	100.01	96.24	98.02
(23) 開飲機	43.27	42.32	43.72
(24) 微波爐	59.80	46.20	50.41
(25) 報紙	31.37	17.53	25.28
(26) 期刊雜誌	20.47	6.50	10.28

Table 20 Household Housing and Household Facilities by Five Equal Divisions of Households According to Disposable Income(Cont.)

2010

得 按 戶 數 5 等 分 位 Households According to Disposable Income			Item
3	4	5	
64.75	71.02	57.40	(14)Motor bicycle
53.43	53.23	60.33	(15)Electro-magnetic oven
95.75	95.74	97.74	(16)Air conditioner
55.81	60.72	70.56	(17)Dehumidifier
99.24	99.26	98.74	(18)Washing machine
25.75	30.72	42.40	(19)Drier
19.51	28.73	37.63	(20)Air-clean machine
34.48	45.71	55.30	(21)Water filter machine
55.74	67.73	77.71	(22)Vacuum cleaner
97.75	98.26	98.02	(23)Geyser
44.44	42.52	40.86	(24)Hot-warm water fountain
63.39	64.72	70.77	(25)Microwave oven
31.32	29.76	43.38	(26)Newspaper
15.04	19.26	31.42	(27)Magazine
2.Average No. per hundred households			
157.75	154.44	178.27	(1)Color TV sets
85.42	70.50	67.61	Non-LCD TV
72.33	83.94	110.66	LCD、PDP TV
70.10	72.53	96.92	(2)DVD player
14.47	18.46	33.38	(3)Movies camera
49.61	54.20	76.22	(4)Stereo
17.29	25.01	38.62	(5)Piano
84.24	101.39	138.33	(6)Digital camera
18.06	24.43	43.31	(7)Video game
94.25	101.51	104.92	(8)Cable TV
135.54	154.60	193.60	(9)Personal computer
129.76	137.47	159.08	(10)Telephone
274.70	310.39	330.58	(11)Cell phone
55.93	76.54	93.49	(12)Sedan vehicle
104.49	117.54	89.87	(13)Motor bicycle
54.67	54.98	62.58	(14)Electro-magnetic oven
236.34	255.72	312.01	(15)Air conditioner
62.30	74.15	92.20	(16)Dehumidifier
100.75	102.00	100.73	(17)Washing machine
25.75	30.72	42.65	(18)Drier
22.25	31.47	44.56	(19)Air-clean machine
34.48	46.47	57.03	(20)Water filter machine
58.25	70.73	82.69	(21)Vacuum cleaner
100.01	100.25	105.51	(22)Geyser
45.43	42.76	42.12	(23)Hot-warm water fountain
64.88	65.22	72.28	(24)Microwave oven
33.58	32.01	48.43	(25)Newspaper
18.53	22.96	44.07	(26)Magazine

表21 所得收入者平均每人所得分配按行政區別分

單位：新臺幣元

民國99年

項 目	總平均 General Average	松山區 Songshan District	信義區 Xinyi District
所得收入者人數	1,630,686	132,748	145,478
一、所得收入總計	884,546	893,236	928,608
1.受僱人員報酬	541,638	508,047	597,971
(1)本業薪資	393,629	360,872	433,076
(2)兼業薪資	34,817	50,450	41,273
(3)其他收入	113,192	96,725	123,622
2.產業主所得	93,450	115,517	104,904
(1)農業淨收入	1,219	—	—
(2)營業淨收入	84,815	83,115	98,498
(3)執行業務淨收入	7,416	32,403	6,407
3.財產所得收入	67,347	57,630	53,406
4.自用住宅設算租金收入	65,428	67,259	66,465
5.經常移轉收入	116,462	144,374	105,692
(1)從私人	70,219	96,694	63,152
(2)從政府	16,253	15,313	15,051
(3)社會保險受益	28,189	32,189	26,378
(4)從企業	746	178	831
(5)從國外	1,055	—	281
6.雜項收入	220	408	169
二、非消費支出	143,433	128,422	150,984
1.利息支出	13,378	11,205	17,364
2.經常移轉支出	130,054	117,217	133,620
(1)對私人	38,729	37,621	33,102
(2)對政府	30,381	27,951	35,735
(3)社會保險	59,330	51,293	63,498
(4)對國外	1,614	352	1,286
三、可支配所得	741,113	764,814	777,624

Table 21 Distribution of Income Recipients by District in Taipei

2010

Unit:NT\$

大安區 Daan District	中山區 Zhongshan District	中正區 Zhongzheng District	Item
<i>194,203</i>	<i>150,532</i>	<i>101,157</i>	No. of income recipients
<i>1,076,643</i>	<i>854,893</i>	<i>988,329</i>	I .Total receipts
715,859	520,250	536,326	1.Compensation of employees
502,739	373,670	377,985	(1)Full time payroll
63,805	31,490	49,009	(2)Part time payroll
149,315	115,091	109,331	(3)Other receipts or subsidies
73,174	90,665	116,382	2.Entrepreneurial income
—	—	—	(1)Net agricultural income
59,314	74,198	116,382	(2)Net operation surplus
13,859	16,467	—	(3)Net professional income
103,931	74,574	92,618	3. Property income
86,666	64,621	67,648	4.Imputed rent income
96,838	104,577	174,961	5.Current transfer receipts
49,082	62,021	127,383	(1)From individuals
15,301	16,139	17,768	(2)From government
28,608	26,319	22,942	(3)Benefit of social insurance
139	98	256	(4)From enterprises
3,708	—	6,612	(5)From abroad
176	205	395	6.Miscellaneous receipts
<i>182,983</i>	<i>156,369</i>	<i>134,054</i>	II .Nonconsumption expenditures
10,392	16,513	7,483	1.Interest
172,590	139,856	126,572	2.Current transfer expenditures
51,075	41,920	44,542	(1)To private
45,447	37,000	28,067	(2)To government
72,555	57,338	53,321	(3)Social insurance
3,513	3,599	642	(4)To abroad
<i>893,660</i>	<i>698,523</i>	<i>854,274</i>	III .Disposable income

表21 所得收入者平均每人所得分配按行政區別分(續)

單位：新臺幣元

民國99年

項 目	大同區	萬華區	文山區	南港區
	Datong District	Wanhua District	Wenshan District	Nangang District
所得收入者人數	82,942	109,522	165,374	68,695
一、所得收入總計	716,859	759,276	849,521	769,166
1.受僱人員報酬	368,745	449,051	590,374	455,242
(1)本業薪資	289,291	331,603	438,554	341,555
(2)兼業薪資	6,768	28,747	22,207	20,233
(3)其他收入	72,686	88,700	129,613	93,454
2.產業主所得	110,759	86,743	53,205	117,795
(1)農業淨收入	—	—	7,064	—
(2)營業淨收入	106,188	86,743	44,979	117,795
(3)執行業務淨收入	4,571	—	1,161	—
3.財產所得收入	55,499	59,953	52,036	36,712
4.自用住宅設算租金收入	61,822	56,508	56,383	61,423
5.經常移轉收入	119,916	106,876	97,435	97,968
(1)從私人	80,802	59,991	47,693	59,218
(2)從政府	13,460	12,750	16,976	14,212
(3)社會保險受益	24,787	31,628	30,621	23,823
(4)從企業	745	2,508	733	715
(5)從國外	123	—	1,412	—
6.雜項收入	117	145	89	26
二、非消費支出	116,373	122,532	153,065	111,365
1.利息支出	20,855	10,836	20,064	7,773
2.經常移轉支出	95,518	111,696	133,001	103,592
(1)對私人	27,992	33,463	39,249	26,711
(2)對政府	18,583	22,511	26,169	21,397
(3)社會保險	48,726	55,540	66,343	55,377
(4)對國外	217	182	1,240	106
三、可支配所得	600,486	636,744	696,456	657,801

Table 21 Distribution of Income Recipients by District in Taipei(Cont.)

2010			Unit:NT\$
內湖區 Neihu District	士林區 Shilin District	北投區 Beitou District	
<i>151,860</i>	<i>171,130</i>	<i>157,046</i>	No. of income recipients
<i>915,156</i>	<i>892,780</i>	<i>785,110</i>	I .Total receipts
610,106	519,826	426,239	1.Compensation of employees
446,542	378,837	317,841	(1)Full time payroll
29,987	26,399	26,373	(2)Part time payroll
133,577	114,591	82,025	(3)Other receipts or subsidies
79,533	102,792	107,706	2.Entrepreneurial income
—	2,223	2,800	(1)Net agricultural income
79,533	94,032	104,906	(2)Net operation surplus
—	6,537	—	(3)Net professional income
62,540	80,245	51,566	3. Property income
69,136	57,220	60,760	4.Imputed rent income
93,510	132,475	138,555	5.Current transfer receipts
45,649	84,829	89,475	(1)From individuals
15,442	18,562	20,793	(2)From government
31,184	28,697	26,434	(3)Benefit of social insurance
1,234	112	1,852	(4)From enterprises
—	275	—	(5)From abroad
331	221	284	6.Miscellaneous receipts
<i>155,745</i>	<i>144,003</i>	<i>114,082</i>	III.Disposable income
15,571	9,684	11,152	1.Interest
140,174	134,320	102,930	2.Current transfer expenditures
40,491	42,926	30,583	(1)To private
30,767	33,234	20,598	(2)To government
65,843	56,233	51,352	(3)Social insurance
3,073	1,927	398	(4)To abroad
<i>759,411</i>	<i>748,776</i>	<i>671,029</i>	C.Disposable income

表22 所得收入者平均每人所得分配按行業別分

單位：新臺幣元

民國99年

項 目	總平均 General Average	農業 Agriculture	工業 Industry	批發及零售業 Wholesale and retail trade
所得收入者人數	1,630,686	5,826	266,536	284,073
一、所得收入總計	884,546	543,025	982,857	876,692
1.受僱人員報酬	541,638	—	699,064	459,644
(1)本業薪資	393,629	—	548,791	362,585
(2)兼業薪資	34,817	—	74	1,898
(3)其他收入	113,192	—	150,198	95,161
2.產業主所得	93,450	341,315	70,722	238,597
(1)農業淨收入	1,219	341,315	—	—
(2)營業淨收入	84,815	—	68,743	236,890
(3)執行業務淨收入	7,416	—	1,979	1,707
3.財產所得收入	67,347	2,975	52,360	44,564
4.自用住宅設算租金收入	65,428	36,336	70,650	60,025
5.經常移轉收入	116,462	162,188	89,809	73,726
(1)從私人	70,219	93,249	49,879	37,537
(2)從政府	16,253	54,092	11,680	11,165
(3)社會保險受益	28,189	14,847	26,879	24,292
(4)從企業	746	—	194	732
(5)從國外	1,055	—	1,177	—
6.雜項收入	220	212	251	136
二、非消費支出	143,433	33,879	171,321	144,864
1.利息支出	13,378	—	17,038	16,031
2.經常移轉支出	130,054	33,879	154,283	128,833
(1)對私人	38,729	11,851	38,450	39,820
(2)對政府	30,381	4,868	36,857	27,300
(3)社會保險	59,330	17,159	76,261	59,951
(4)對國外	1,614	—	2,715	1,763
三、可支配所得	741,113	509,147	811,536	731,828

Table 22 Distribution of Income Recipients by Industry

2010				Unit:NT\$
運輸及倉儲業 Transport and storage	住宿及餐飲業 Accommodation and food services	資訊及通訊傳播業 Information and communication	金融及保險業 Finance and Insurance	Item
<i>70,166</i>	<i>76,070</i>	<i>50,243</i>	<i>102,610</i>	No. of income recipients
<i>919,677</i>	<i>622,424</i>	<i>1,110,053</i>	<i>1,153,833</i>	I .Total receipts
575,294	311,572	891,053	941,758	1.Compensation of employees
439,096	261,758	671,331	705,985	(1)Full time payroll
6,314	2,264	2,544	845	(2)Part time payroll
129,884	47,551	217,178	234,928	(3)Other receipts or subsidies
142,699	171,393	24,466	—	2.Entrepreneurial income
—	—	—	—	(1)Net agricultural income
142,699	171,393	24,466	—	(2)Net operation surplus
—	—	—	—	(3)Net professional income
43,864	24,784	59,463	79,000	3. Property income
70,523	39,477	60,693	65,101	4.Imputed rent income
87,012	74,963	74,266	67,914	5.Current transfer receipts
44,942	40,821	37,852	29,751	(1)From individuals
14,042	11,030	10,510	10,221	(2)From government
27,403	18,947	25,899	27,262	(3)Benefit of social insurance
625	1,095	4	624	(4)From enterprises
—	3,071	—	57	(5)From abroad
285	234	112	60	6.Miscellaneous receipts
<i>167,526</i>	<i>83,547</i>	<i>201,365</i>	<i>221,369</i>	II .Nonconsumption expenditures
15,894	9,890	16,235	17,983	1.Interest
151,632	73,656	185,131	203,386	2.Current transfer expenditures
47,813	23,414	40,219	51,883	(1)To private
32,646	9,025	53,934	57,857	(2)To government
66,087	41,101	88,223	91,005	(3)Social insurance
5,086	116	2,755	2,641	(4)To abroad
<i>752,151</i>	<i>538,877</i>	<i>908,688</i>	<i>932,464</i>	III .Disposable income

表22 所得收入者平均每人所得分配按行業別分(續)

單位：新臺幣元

民國99年

項 目	不動產業 Real Estate	專業、科學及 技術服務業 Professional, Scientific and Technical Services	支援服務業 Support services	公共行政及國防 Public administration and defence
所得收入者人數	13,137	82,699	42,509	69,507
一、所得收入總計	1,203,342	1,151,447	678,965	1,014,378
1.受僱人員報酬	949,740	800,756	420,050	804,387
(1)本業薪資	648,006	630,438	349,055	607,745
(2)兼業薪資	—	473	—	—
(3)其他收入	301,735	169,844	70,995	196,642
2.產業主所得	97,789	145,324	41,421	—
(1)農業淨收入	—	—	—	—
(2)營業淨收入	97,789	76,969	41,421	—
(3)執行業務淨收入	—	68,355	—	—
3.財產所得收入	22,371	65,667	39,691	42,422
4.自用住宅設算租金收入	53,255	63,213	50,867	78,738
5.經常移轉收入	80,135	76,411	126,472	88,670
(1)從私人	46,427	34,491	73,118	34,409
(2)從政府	10,064	12,566	17,361	6,135
(3)社會保險受益	23,644	28,755	29,879	46,824
(4)從企業	—	599	6,114	1,302
(5)從國外	—	—	—	—
6.雜項收入	51	78	465	161
二、非消費支出	223,111	205,223	111,481	184,178
1.利息支出	21,751	16,423	7,174	21,340
2.經常移轉支出	201,360	188,800	104,307	162,838
(1)對私人	45,891	51,611	40,389	43,210
(2)對政府	77,732	54,966	15,386	37,567
(3)社會保險	77,006	80,508	48,405	79,640
(4)對國外	731	1,716	128	2,421
三、可支配所得	980,231	946,224	567,484	830,201

Table 22 Distribution of Income Recipients by Industry(Cont.)

2010					Unit:NT\$
教育服務業 Educational Services	醫療保健及社會工作服務業 Health health and Social work Services	藝術、娛樂及休閒服務業 Art, entertainment and recreation	其他服務業 Other Services	無業者 Non-working	Item
<i>93,864</i>	<i>55,075</i>	<i>11,670</i>	<i>72,605</i>	<i>334,097</i>	No. of income recipients
1,019,604	1,137,359	677,305	623,842	659,252	I .Total receipts
793,279	854,349	456,955	289,195	181,279	1.Compensation of employees
620,317	677,586	391,337	246,252	—	(1)Full time payroll
10,512	—	—	541	162,593	(2)Part time payroll
162,450	176,763	65,618	42,402	18,686	(3)Other receipts or subsidies
41,400	127,205	49,436	178,487	—	2.Entrepreneurial income
—	—	—	—	—	(1)Net agricultural income
41,400	40,257	36,677	171,727	—	(2)Net operation surplus
—	86,948	12,759	6,760	—	(3)Net professional income
32,918	28,581	47,966	30,232	147,723	3. Property income
62,943	59,987	49,550	42,708	79,212	4.Imputed rent income
88,979	67,137	73,349	82,987	250,639	5.Current transfer receipts
44,720	27,549	41,600	41,211	181,493	(1)From individuals
11,766	11,754	11,702	18,875	32,651	(2)From government
32,112	27,834	20,047	22,829	32,029	(3)Benefit of social insurance
381	—	—	72	971	(4)From enterprises
—	—	—	—	3,494	(5)From abroad
85	99	50	232	399	6.Miscellaneous receipts
185,526	222,177	97,509	92,234	62,888	II ..Nonconsumption expenditures
15,914	6,628	7,083	10,438	6,168	1.Interest
169,611	215,548	90,426	81,796	56,720	2.Current transfer expenditures
50,763	55,621	22,958	24,887	28,588	(1)To private
35,153	62,477	14,343	11,570	11,170	(2)To government
83,115	96,877	52,469	45,178	16,358	(3)Social insurance
580	573	656	161	603	(4)To abroad
834,078	915,182	579,797	531,608	596,364	III .Disposable income

表23 所得收入者平均每人所得分配按職業別分

單位：新臺幣元

民國99年

項 目	總計 Grand Total	民意代表、行政、企業 主管及經理人員 Legislators, Govern- ment Administrators, Business Executives and Managers	專業人員 Professionals
所得收入者人數	1,630,686	145,150	203,382
一、所得收入總計	884,546	1,768,005	1,178,604
1.受僱人員報酬	541,638	1,191,786	894,046
(1)本業薪資	393,629	907,070	692,928
(2)兼業薪資	34,817	881	4,852
(3)其他收入	113,192	283,835	196,267
2.產業主所得	93,450	237,986	76,128
(1)農業淨收入	1,219	—	—
(2)營業淨收入	84,815	222,001	33,474
(3)執行業務淨收入	7,416	15,986	42,654
3.財產所得收入	67,347	127,896	53,763
4.自用住宅設算租金收入	65,428	130,501	67,486
5.經常移轉收入	116,462	79,679	87,078
(1)從私人	70,219	34,042	45,102
(2)從政府	16,253	13,834	11,941
(3)社會保險受益	28,189	29,259	29,856
(4)從企業	746	372	179
(5)從國外	1,055	2,172	—
6.雜項收入	220	157	102
二、非消費支出	143,433	348,727	215,520
1.利息支出	13,378	41,377	15,631
2.經常移轉支出	130,054	307,350	199,889
(1)對私人	38,729	80,019	50,904
(2)對政府	30,381	104,161	52,011
(3)社會保險	59,330	117,118	94,752
(4)對國外	1,614	6,051	2,222
三、可支配所得	741,113	1,419,278	963,084

Table 23 Distribution of Income Recipients by Occupation

2010

Unit:NT\$

技術員及助理專業人員 Technicians and Associate Professionals	事務工作人員 Clerks	服務工作人員及售貨員 Service Workers and Shop and Market Sales Workers	Item
299,256	205,104	239,317	No. of income recipients
929,076	658,730	733,544	I .Total receipts
720,260	524,553	301,666	1.Compensation of employees
555,144	415,141	240,602	(1)Full time payroll
131	756	3,173	(2)Part time payroll
164,985	108,656	57,891	(3)Other receipts or subsidies
30,208	6,300	266,080	2.Entrepreneurial income
—	—	—	(1)Net agricultural income
27,536	6,300	264,832	(2)Net operation surplus
2,672	—	1,248	(3)Net professional income
42,609	28,327	32,419	3. Property income
61,442	33,408	50,143	4.Imputed rent income
74,457	66,050	83,046	5.Current transfer receipts
34,183	32,730	45,003	(1)From individuals
8,833	7,824	14,134	(2)From government
30,799	24,562	22,493	(3)Benefit of social insurance
641	934	441	(4)From enterprises
—	—	976	(5)From abroad
101	93	189	6.Miscellaneous receipts
166,486	110,895	104,225	II .Nonconsumption expenditures
13,430	7,323	14,411	1.Interest
153,056	103,573	89,814	2.Current transfer expenditures
39,827	31,188	30,278	(1)To private
35,745	14,707	13,627	(2)To government
75,367	57,420	44,824	(3)Social insurance
2,117	258	1,085	(4)To abroad
762,590	547,834	629,319	III .Disposable income

表23 所得收入者平均每人所得分配按職業別分(續)

單位：新臺幣元

民國99年

項 目	農事、畜牧、狩獵、林業、漁業及有關工作者 Agriculture, Animal Husbandry, forestry & Fishing Workers	技術工及有關工作人員 Craft and Related Trades Workers
所得收入者人數	5,826	62,487
一、所得收入總計	543,025	722,853
1.受僱人員報酬	—	347,713
(1)本業薪資	—	292,065
(2)兼業薪資	—	629
(3)其他收入	—	55,019
2.產業主所得	341,315	195,605
(1)農業淨收入	341,315	—
(2)營業淨收入	—	195,605
(3)執行業務淨收入	—	—
3.財產所得收入	2,975	27,027
4.自用住宅設算租金收入	36,336	55,478
5.經常移轉收入	162,188	96,739
(1)從私人	93,249	57,932
(2)從政府	54,092	15,504
(3)社會保險受益	14,847	22,226
(4)從企業	—	1,077
(5)從國外	—	—
6.雜項收入	212	291
二、非消費支出	33,879	116,429
1.利息支出	—	10,143
2.經常移轉支出	33,879	106,285
(1)對私人	11,851	32,095
(2)對政府	4,868	20,391
(3)社會保險	17,159	53,681
(4)對國外	—	118
三、可支配所得	509,147	606,425

Table 23 Distribution of Income Recipients by Occupation(Cont.)

2010			Unit:NT\$
機械設備操作 工及組裝工 Plant & Machine Operators and Assemblers	非技術工 及體力工 Elementary Occupations	其他 Others	Item
67,428	63,281	339,456	No. of income recipients
697,018	548,970	669,672	I .Total receipts
322,617	368,780	195,252	1.Compensation of employees
267,785	310,729	13,161	(1)Full time payroll
576	4,862	160,026	(2)Part time payroll
54,256	53,189	22,065	(3)Other receipts or subsidies
197,142	13,403	—	2.Entrepreneurial income
—	—	—	(1)Net agricultural income
197,142	13,403	—	(2)Net operation surplus
—	—	—	(3)Net professional income
23,822	18,123	145,955	3. Property income
57,477	38,500	78,937	4.Imputed rent income
95,654	109,438	249,133	5.Current transfer receipts
53,568	63,758	179,311	(1)From individuals
17,689	14,268	32,575	(2)From government
24,332	27,537	32,852	(3)Benefit of social insurance
—	3,875	956	(4)From enterprises
65	—	3,439	(5)From abroad
306	727	396	6.Miscellaneous receipts
108,749	76,612	65,634	II .Nonconsumption expenditures
6,955	6,938	6,244	1.Interest
101,793	69,673	59,389	2.Current transfer expenditures
34,877	22,081	28,876	(1)To private
18,101	8,318	11,257	(2)To government
48,546	39,203	18,297	(3)Social insurance
270	72	959	(4)To abroad
588,269	472,358	604,039	III.Disposable income

表24 所得收入者平均每人所得分配按年齡組別分

單位：新臺幣元

民國99年

項 目	總平均	未滿30歲	30~34歲	35~39歲
	General Average	Under 30 Years	30~34 Years	35~39 Years
所得收入者人數	1,630,686	214,595	179,764	146,800
一、所得收入總計	884,546	548,105	741,917	858,987
1.受僱人員報酬	541,638	454,546	571,976	636,737
(1)本業薪資	393,629	368,534	447,740	501,153
(2)兼業薪資	34,817	2,032	1,700	4,629
(3)其他收入	113,192	83,979	122,536	130,955
2.產業主所得	93,450	7,424	29,108	60,250
(1)農業淨收入	1,219	—	—	—
(2)營業淨收入	84,815	7,424	29,108	54,286
(3)執行業務淨收入	7,416	—	—	5,963
3.財產所得收入	67,347	12,006	23,713	32,013
4.自用住宅設算租金收入	65,428	19,569	35,293	43,755
5.經常移轉收入	116,462	54,456	81,668	86,095
(1)從私人	70,219	25,831	47,562	47,483
(2)從政府	16,253	6,515	9,207	12,970
(3)社會保險受益	28,189	20,579	24,822	25,635
(4)從企業	746	443	76	7
(5)從國外	1,055	1,088	—	—
6.雜項收入	220	105	159	136
二、非消費支出	143,433	71,887	119,576	143,026
1.利息支出	13,378	2,215	10,678	13,302
2.經常移轉支出	130,054	69,672	108,898	129,724
(1)對私人	38,729	12,804	27,117	31,010
(2)對政府	30,381	11,981	20,818	27,523
(3)社會保險	59,330	44,744	60,607	70,785
(4)對國外	1,614	143	356	406
三、可支配所得	741,113	476,218	622,341	715,961

**Table 24 Distribution of Income Recipients by Age
by Age of Household Heads**

2010

Unit:NT\$

40~44歲	45~54歲	55~64歲	65歲及以上	Item
40~44 Years	45~54 Years	55~64 Years	65 Years and Over	
<i>179,317</i>	<i>398,867</i>	<i>272,780</i>	<i>238,563</i>	No. of income recipients
<i>1,017,649</i>	<i>1,086,581</i>	<i>1,025,888</i>	<i>710,929</i>	I .Total receipts
697,114	667,959	551,738	198,983	1.Compensation of employees
542,687	498,609	375,369	42,579	(1)Full time payroll
4,084	12,209	66,528	132,480	(2)Part time payroll
150,344	157,141	109,841	23,924	(3)Other receipts or subsidies
112,283	153,627	142,389	69,023	2.Entrepreneurial income
207	1,800	2,021	2,860	(1)Net agricultural income
87,851	144,913	128,808	62,127	(2)Net operation surplus
24,225	6,914	11,560	4,037	(3)Net professional income
52,846	83,168	109,699	107,773	3. Property income
64,104	77,884	95,303	88,735	4.Imputed rent income
91,137	103,693	126,552	245,991	5.Current transfer receipts
49,063	57,413	78,359	169,215	(1)From individuals
14,225	13,941	16,220	37,773	(2)From government
27,600	31,180	29,046	33,603	(3)Benefit of social insurance
249	1,143	1,238	1,125	(4)From enterprises
—	15	1,690	4,276	(5)From abroad
165	251	208	423	6.Miscellaneous receipts
<i>184,431</i>	<i>199,722</i>	<i>176,099</i>	<i>63,736</i>	II .Nonconsumption expenditures
18,719	20,533	16,283	6,205	1.Interest
165,712	179,188	159,816	57,531	2.Current transfer expenditures
43,483	52,166	55,435	30,407	(1)To private
37,031	44,501	41,961	14,053	(2)To government
84,782	79,990	57,699	12,629	(3)Social insurance
415	2,531	4,722	443	(4)To abroad
<i>833,219</i>	<i>886,859</i>	<i>849,789</i>	<i>647,193</i>	III .Disposable income

表25 所得收入者平均每人所得分配按教育程度別分

單位：新臺幣元

民國99年

項 目	總平均 General Average	國小及以下 Primary School and below	國(初)中 (初職) Junior Middle (Vocational) School	高中 High School
所得收入者人數	1,630,686	156,865	122,549	188,118
一、所得收入總計	884,546	590,094	672,953	753,621
1.受僱人員報酬	541,638	101,358	243,799	380,886
(1)本業薪資	393,629	76,603	196,778	293,309
(2)兼業薪資	34,817	9,849	10,832	18,680
(3)其他收入	113,192	14,906	36,189	68,897
2.產業主所得	93,450	146,457	165,458	144,633
(1)農業淨收入	1,219	7,863	—	3,816
(2)營業淨收入	84,815	138,593	163,020	140,029
(3)執行業務淨收入	7,416	—	2,438	789
3.財產所得收入	67,347	42,000	48,505	56,934
4.自用住宅設算租金收入	65,428	57,710	57,677	60,430
5.經常移轉收入	116,462	242,070	157,130	110,543
(1)從私人	70,219	167,610	107,040	65,576
(2)從政府	16,253	37,408	23,374	17,549
(3)社會保險受益	28,189	35,087	25,551	26,837
(4)從企業	746	1,001	782	551
(5)從國外	1,055	965	383	31
6.雜項收入	220	500	384	195
二、非消費支出	143,433	64,334	92,382	114,731
1.利息支出	13,378	3,370	10,272	16,182
2.經常移轉支出	130,054	60,965	82,110	98,549
(1)對私人	38,729	27,856	29,473	29,479
(2)對政府	30,381	9,950	13,071	18,504
(3)社會保險	59,330	23,082	39,441	49,598
(4)對國外	1,614	75	125	968
三、可支配所得	741,113	525,760	580,571	638,890

Table 25 Distribution of Income Recipients by Education Level

				2010	Unit:NT\$
高職 Senior Vocational School	專科 Junior College	大學 University & College	研究所 及以上 Graduate School and above	Item	
<i>211,672</i>	<i>305,477</i>	<i>487,934</i>	<i>158,071</i>	No. of income recipients	
<i>755,459</i>	<i>903,126</i>	<i>999,530</i>	<i>1,278,621</i>	I .Total receipts	
399,551	574,012	717,792	984,724	1.Compensation of employees	
303,515	399,223	511,425	726,485	(1)Full time payroll	
17,322	54,369	47,778	43,027	(2)Part time payroll	
78,713	120,419	158,589	215,212	(3)Other receipts or subsidies	
133,872	70,828	48,895	51,237	2.Entrepreneurial income	
175	—	—	—	(1)Net agricultural income	
128,163	69,245	34,456	32,596	(2)Net operation surplus	
5,534	1,583	14,438	18,641	(3)Net professional income	
66,764	75,800	77,544	72,472	3. Property income	
52,752	71,486	67,855	82,821	4.Imputed rent income	
102,285	110,828	87,287	87,256	5.Current transfer receipts	
55,582	69,398	48,100	40,015	(1)From individuals	
13,994	12,744	11,479	12,744	(2)From government	
28,171	26,699	26,837	32,071	(3)Benefit of social insurance	
1,278	1,078	331	625	(4)From enterprises	
3,261	910	540	1,801	(5)From abroad	
235	173	157	111	6.Miscellaneous receipts	
<i>116,210</i>	<i>149,390</i>	<i>167,211</i>	<i>247,203</i>	II .Nonconsumption expenditures	
11,715	14,761	13,801	20,636	1.Interest	
104,495	134,629	153,411	226,567	2.Current transfer expenditures	
34,235	42,981	40,918	58,745	(1)To private	
18,248	27,108	40,996	68,022	(2)To government	
51,470	62,631	69,321	95,606	(3)Social insurance	
542	1,910	2,176	4,194	(4)To abroad	
<i>639,249</i>	<i>753,736</i>	<i>832,319</i>	<i>1,031,419</i>	III .Disposable income	

表26 所得收入者平均每人所得分配按性別分
Table26 Distribution of Income Recipients by Sex

民國99年

單位：新臺幣元

2010

Unit:NT\$

項 目	總平均 General Average	性 別 Sex		Item
		男 Male	女 Female	
所得收入者人數	1,630,686	924,013	706,673	No. of income recipients
一、所得收入總計	884,546	997,286	737,131	I .Total receipts
1.受僱人員報酬	541,638	574,371	498,838	1.Compensation of employees
(1)本業薪資	393,629	411,193	370,662	(1)Full time payroll
(2)兼業薪資	34,817	39,365	28,871	(2)Part time payroll
(3)其他收入	113,192	123,813	99,305	(3)Other receipts or subsidies
2.產業主所得	93,450	128,760	47,282	2.Entrepreneurial income
(1)農業淨收入	1,219	2,030	159	(1)Net agricultural income
(2)營業淨收入	84,815	114,567	45,913	(2)Net operation surplus
(3)執行業務淨收入	7,416	12,163	1,209	(3)Net professional income
3.財產所得收入	67,347	80,225	50,509	3. Property income
4.自用住宅設算租金收入	65,428	87,706	36,298	4.Imputed rent income
5.經常移轉收入	116,462	125,945	104,062	5.Current transfer receipts
(1)從私人	70,219	76,969	61,393	(1)From individuals
(2)從政府	16,253	18,446	13,387	(2)From government
(3)社會保險受益	28,189	28,558	27,706	(3)Benefit of social insurance
(4)從企業	746	1,070	322	(4)From enterprises
(5)從國外	1,055	902	1,256	(5)From abroad
6.雜項收入	220	279	143	6.Miscellaneous receipts
二、非消費支出	143,433	167,731	111,661	II .Nonconsumption expenditures
1.利息支出	13,378	17,903	7,463	1.Interest
2.經常移轉支出	130,054	149,829	104,198	2.Current transfer expenditures
(1)對私人	38,729	44,324	31,412	(1)To private
(2)對政府	30,381	41,160	16,289	(2)To government
(3)社會保險	59,330	62,330	55,407	(3)Social insurance
(4)對國外	1,614	2,015	1,090	(4)To abroad
三、可支配所得	741,113	829,555	625,470	III.Disposable income

表27 戶數5等分位組之平均每戶可支配所得

Table 27 Average Disposable Income per Household by Disposable Income Quintile

年 別 Year	總平均 (元) General Average (NT\$)	依可支配所得按戶數5等分位(元) Five Equal Divisions of Households According to Disposable					第5分位組為 第1分位組之 倍數(倍) Ratio of income share of highest 20% to that of lowest 20%(Times)
		1 (最低所得組) Lowest 20 percent (NT\$)	2 Second 20 percent (NT\$)	3 Third 20 percent (NT\$)	4 Fourth 20 percent (NT\$)	5 (最高所得組) Highest 20 percent (NT\$)	
85年 1996	1,137,761	493,649	810,263	1,048,001	1,314,825	2,022,080	4.10
86年 1997	1,191,250	542,274	847,319	1,081,306	1,390,134	2,095,211	3.86
87年 1998	1,196,141	515,723	837,381	1,080,615	1,379,324	2,167,662	4.20
88年 1999	1,208,578	514,627	812,125	1,068,680	1,404,251	2,243,215	4.36
89年 2000	1,237,777	521,986	833,136	1,118,478	1,458,578	2,256,695	4.32
90年 2001	1,217,932	484,853	808,394	1,078,033	1,394,871	2,323,518	4.79
91年 2002	1,232,387	478,166	799,681	1,064,133	1,440,586	2,379,361	4.98
92年 2003	1,232,396	492,622	801,396	1,076,356	1,456,290	2,335,343	4.74
93年 2004	1,225,096	492,666	816,802	1,080,191	1,447,111	2,288,701	4.65
94年 2005	1,236,014	484,504	809,243	1,091,193	1,481,260	2,313,869	4.78
95年 2006	1,262,406	498,870	835,957	1,113,559	1,524,159	2,339,471	4.69
96年 2007	1,287,803	521,008	841,235	1,136,429	1,532,052	2,408,287	4.62
97年 2008	1,271,060	508,461	841,651	1,105,572	1,467,458	2,432,171	4.78
98年 2009	1,246,310	524,781	827,983	1,087,502	1,432,193	2,359,087	4.50
99年 2010	1,298,640	531,344	864,906	1,159,626	1,526,678	2,410,634	4.54

表28 平均每戶家庭消費支出型態

單位：新臺幣元

年別	總計 Grand Total	食品及非酒精飲料 Food and non-alcoholic beverages	菸酒及檳榔 Tobacco, alcoholic beverages and betel nuts	衣著鞋襪及服飾用品 Clothing and footwear	住宅服務、水電瓦斯及其他燃料 Housing, water, electricity, gas and other fuels	家具設備及家務維護 Furnishings, household equipment and routine household maintenance	醫療保健 Health
85年	867,384	146,836	6,851	38,320	247,079	33,452	59,169
86年	881,160	156,672	8,158	39,227	245,807	30,811	62,026
87年	908,137	147,781	7,819	40,245	275,592	27,913	68,348
88年	931,758	157,137	7,772	35,612	270,981	28,155	74,127
89年	972,707	149,988	7,849	35,126	286,819	30,984	81,551
90年	955,897	149,576	7,808	32,915	280,785	28,155	82,304
91年	951,978	144,641	8,240	29,772	282,491	26,315	88,164
92年	914,067	137,143	7,987	27,683	276,382	25,423	87,436
93年	925,845	129,524	8,029	28,319	276,646	27,972	91,863
94年	937,499	131,223	7,721	26,455	287,706	27,131	95,356
95年	945,344	136,600	7,886	27,925	278,141	25,792	107,118
96年	963,713	141,562	8,668	30,434	281,736	26,366	107,396
97年	961,630	139,450	7,582	26,030	290,502	27,732	107,631
98年	952,723	143,199	8,007	27,503	293,503	27,933	107,469
99年	988,691	138,574	8,154	28,442	305,926	29,615	112,508

Table 28 Average Consumption Expenditure per Household by Distribution

Unit:NT\$

交通	通訊	休閒與文化	教育	餐廳及旅館	什項消費	Year
Transport	Communication	Recreation and culture	Education	Restaurants and hotels	Miscellaneous goods and services	
68,012	11,080	76,413	45,635	69,680	64,857	1996
72,298	12,363	71,429	47,766	69,688	64,917	1997
67,069	17,285	71,087	45,329	78,948	60,721	1998
72,304	22,493	72,980	49,943	79,075	61,178	1999
70,884	23,360	81,745	52,603	82,217	69,579	2000
72,368	26,238	73,515	55,055	81,994	65,184	2001
72,617	28,612	73,280	52,644	78,460	66,742	2002
66,766	29,667	63,867	50,684	76,663	64,364	2003
68,653	29,446	66,010	53,498	76,810	69,075	2004
71,927	29,190	67,061	47,600	79,313	66,816	2005
69,734	30,144	65,371	52,199	78,563	65,872	2006
72,209	30,155	67,309	50,930	85,790	61,158	2007
66,978	30,033	66,881	54,338	85,937	58,536	2008
71,247	29,467	64,430	47,232	72,412	60,319	2009
73,423	31,140	72,785	46,275	77,659	64,188	2010

表29 平均每戶家庭收支按年別分

單位：新臺幣元

項 目	94年	95年	96年
	2005	2006	2007
家庭戶數	925,750	936,572	941,991
平均每戶人數	3.15	3.34	3.31
平均每戶成年人數	2.47	2.58	2.58
平均每戶就業人數	1.36	1.40	1.42
平均每戶所得收入者人數	1.60	1.65	1.62
一、所得收入總計	1,514,069	1,526,228	1,550,134
1.受僱人員報酬	897,009	902,586	897,783
(1)本業薪資	662,285	664,999	667,957
(2)兼業薪資	57,893	53,553	56,344
(3)其他收入	176,832	184,034	173,482
2.產業主所得	183,989	181,725	196,283
3.財產所得收入	123,411	132,911	129,567
4.自用住宅設算租金收入	108,287	101,139	102,011
5.經常移轉收入	200,877	207,122	223,992
(1)從私人	89,566	86,853	106,063
(2)從政府	30,345	37,530	34,886
(3)社會保險受益	77,496	78,020	79,635
(4)從企業	1,313	1,446	1,595
(5)從國外	2,157	3,273	1,812
6.雜項收入	495	745	498
二.非消費支出	278,055	263,823	262,330
1.利息支出	31,603	26,497	26,507
2.經常移轉支出	246,452	237,325	235,824
(1)對私人	95,703	80,167	82,382
(2)對政府	57,786	57,049	56,294
(3)社會保險	85,531	92,341	90,914
(4)對國外	7,432	7,768	6,234

Table29 Average Family Income & Expenditure per Household by Year

Unit:NT\$

97年 2008	98年 2009	99年 2010	Item
<i>951,823</i>	<i>962,831</i>	<i>973,957</i>	No. of households
<i>3.29</i>	<i>3.22</i>	<i>3.23</i>	No. of persons per household
<i>2.59</i>	<i>2.59</i>	<i>2.64</i>	No. of adults per household
<i>1.40</i>	<i>1.36</i>	<i>1.37</i>	No. of persons employed per household
<i>1.64</i>	<i>1.63</i>	<i>1.67</i>	No. of income recipients per household
<i>1,538,257</i>	<i>1,515,793</i>	<i>1,564,298</i>	I .Total receipts
899,737	855,997	908,071	1.Compensation of employees
679,210	627,858	659,098	(1)Full time payroll
51,411	59,321	59,269	(2)Part time payroll
169,116	168,818	189,704	(3)Other receipts or subsidies
167,492	167,941	156,514	2.Entrepreneurial income
118,305	120,810	119,203	3. Property income
111,467	110,729	113,957	4.Imputed rent income
240,882	260,020	266,039	5.Current transfer receipts
107,898	131,773	142,221	(1)From individuals
32,838	52,289	43,550	(2)From government
96,223	72,839	76,937	(3)Benefit of social insurance
2,749	2,001	1,541	(4)From enterprises
1,174	1,118	1,791	(5)From abroad
374	297	513	6.Miscellaneous receipts
<i>267,196</i>	<i>269,483</i>	<i>265,658</i>	II .Nonconsumption expenditures
30,304	21,945	22,787	1.Interest
236,892	247,538	242,871	2.Current transfer expenditures
76,723	85,579	71,260	(1)To private
60,528	52,504	51,713	(2)To government
95,835	101,639	116,728	(3)Social insurance
3,805	7,817	3,169	(4)To abroad

表29 平均每戶家庭收支按年別分(續)

單位：新臺幣元

項 目	94年	95年	96年
	2005	2006	2007
三、消費支出	937,499	945,344	963,713
1.食品及非酒精飲料	131,223	136,600	141,562
2.菸酒及檳榔	7,721	7,886	8,668
3.衣著鞋襪及服飾用品	26,455	27,925	30,434
4.住宅服務、水電瓦斯及其他燃料	287,706	278,141	281,736
5.家具設備及家務維護	27,131	25,792	26,366
6.醫療保健	95,356	107,118	107,396
7.交通	71,927	69,734	72,209
8.通訊	29,190	30,144	30,155
9.休閒與文化	67,061	65,371	67,309
10.教育	47,600	52,199	50,930
11.餐廳及旅館	79,313	78,563	85,790
12.什項消費	66,816	65,872	61,158
可支配所得	1,236,014	1,262,406	1,287,803
最終消費支出	937,499	945,344	963,713
儲蓄	298,514	317,062	324,090
所得總額	1,615,538	1,627,979	1,652,624

Table 29 Average Family Income & Expenditure per Household by Year(Cont.)

Unit:NT\$

97年 2008	98年 2009	99年 2010	Item
<i>961,630</i>	<i>952,723</i>	<i>988,691</i>	III. Consumption expenditures
139,450	143,199	138,574	1. Food and non-alcoholic beverages
7,582	8,007	8,154	2. Tobacco, alcoholic beverages and betel nuts
26,030	27,503	28,442	3. Clothing and footwear
290,502	293,503	305,926	4. Housing, water, electricity, gas and other fuels
27,732	27,933	29,615	5. Furnishings, household equipment and routine household maintenance
107,631	107,469	112,508	6. Health
66,978	71,247	73,423	7. Transport
30,033	29,467	31,140	8. Communication
66,881	64,430	72,785	9. Recreation and culture
54,338	47,232	46,275	10. Education
85,937	72,412	77,659	11. Restaurants and hotels
58,536	60,319	64,188	12. Miscellaneous goods and services
<i>1,271,060</i>	<i>1,246,310</i>	<i>1,298,640</i>	Disposable income
<i>961,630</i>	<i>952,723</i>	<i>988,691</i>	Final consumption expenditure
<i>309,431</i>	<i>293,588</i>	<i>309,949</i>	Saving
<i>1,634,790</i>	<i>1,620,452</i>	<i>1,670,079</i>	Current receipts

表30 戶數5等分位組之平均每戶消費支出
Table30 Average Consumption Expenditure per Household by Disposable Income Quintile

年 別 Year	總平均 (元) General Average (NT\$)	依可支配所得按戶數5等分位(元) Five Equal Divisions of Households According to Disposable					第5分位組為 第1分位組之 倍數(倍) Ratio of income share of highest 20% to that of lowest 20%(Times)
		1 (最低所得組) Lowest 20 percent (NT\$)	2 Second 20 percent (NT\$)	3 Third 20 percent (NT\$)	4 Fourth 20 percent (NT\$)	5 (最高所得組) Highest 20 percent (NT\$)	
85年 1996	867,384	448,105	692,324	835,379	1,011,346	1,349,776	3.01
86年 1997	881,160	468,334	706,790	851,311	1,014,935	1,364,448	2.91
87年 1998	908,137	462,380	726,671	894,704	1,060,612	1,396,317	3.02
88年 1999	931,758	484,493	731,019	898,213	1,083,465	1,461,587	3.02
89年 2000	972,707	517,363	760,335	957,010	1,117,734	1,511,084	2.92
90年 2001	955,897	471,487	741,689	927,454	1,128,327	1,510,540	3.20
91年 2002	951,978	474,510	731,866	922,841	1,122,906	1,507,761	3.18
92年 2003	914,067	478,919	722,374	886,237	1,093,280	1,389,533	2.90
93年 2004	925,845	465,354	717,676	890,196	1,113,938	1,442,055	3.10
94年 2005	937,499	465,420	728,707	907,753	1,108,382	1,477,235	3.17
95年 2006	945,344	478,884	759,127	916,208	1,132,909	1,439,588	3.01
96年 2007	963,713	500,267	756,928	955,798	1,124,581	1,480,988	2.96
97年 2008	961,630	493,628	762,763	924,489	1,116,391	1,510,882	3.06
98年 2009	952,723	497,415	728,077	903,100	1,110,427	1,524,591	3.07
99年 2010	988,691	539,480	751,510	960,174	1,150,236	1,542,049	2.86

肆、附 錄

IV. Appendices

附錄 1、臺北市家庭收支訪問調查實施計畫

臺北市政府主計處 99.9.3 北市主公統字第 09931127400 號函核准

一、法令依據

臺北市政府主計處（以下簡稱本處）依據統計法第 3 條之規定辦理臺北市家庭收支訪問調查（以下簡稱本調查），並訂定本計畫以為調查實施之準則。

二、調查目的及用途

蒐集臺北市各行政區各階層家庭收入支出之基本資料，其主要用途有 3：

1. 為明瞭臺北市各階層市民生活實況、生活水準之演變，供為改善市民生活，釐訂社會政策，推行社會福利措施等主要之張本。
2. 為明瞭臺北市各行職業及各階層家庭收支狀況，供為編算國民所得、研究個人所得分配及估計民間消費支出型態之依據。
3. 為改編臺北市消費者物價指數，提供參考資料。

三、調查區域範圍及對象

1. 區域範圍：包括臺北市 12 個行政區。
2. 對象：以居住臺北市，具有中華民國國籍，並在戶籍上獨立設戶，戶內成員係營共同經濟生活之一般家庭為調查對象，其中亦包含農、林、漁、牧戶及 1 人戶。

四、調查項目、單位、調查表式

1. 項目：本調查主要內容包括下列各項：
 - ① 家庭戶口組成概況。
 - ② 家庭設備及住宅概況。
 - ③ 家庭收入包括受僱人員報酬、產業主所得、財產所得、經常性移轉及雜項等。
 - ④ 家庭支出包括非消費支出及消費支出。
 - ⑤ 其他有關事項。
2. 單位：本調查以戶為調查單位。
3. 調查表式：採雙面表式。

五、調查週期及調查資料時期

本調查按年辦理 1 次；動態資料以調查年全年數字為準，靜態資料以調查年 12 月 31 日之情況為準。

六、調查實施期間及進度

1. 辦理抽樣工作及編製調查名冊：11 月下旬。
2. 印製訪問函、調查表：11 月下旬。
3. 分配調查工作及辦理講習：12 月上旬前。
4. 實地訪問調查：12 月至次年 2 月底。
5. 審核調查表：次年 1 月中旬至 3 月底。
6. 資料登錄、檢誤及編製結果表：次年 4 月至 8 月。
7. 撰寫調查分析報告：次年 9 月。
8. 調查報告編製完成：次年 10 月底。

七、調查與抽樣方法

本調查係採派員實地訪問調查；樣本戶之選取採分層二段隨機抽樣法，第一段以里為抽樣單位，抽出率為 20%，第二段以樣本里內之戶為抽樣單位，全市共抽選樣本 2,000 戶。

八、結果表式及整理編製方法

本調查資料經審核後，利用電子計算機整理統計，並將調查結果，編製「臺北市家庭收支訪問調查報告」提供各有關單位與學術機構參用；並將各類統計結果報送行政院主計處以供彙編「臺灣地區家庭收支調查報告」。

九、主辦機關

臺北市政府主計處。

十、調查所需經費及來源

本調查所需經費由本處依工作計畫按年編列年度預算於經濟統計科「經濟統計」科目業務費項下開支。

十一、計畫實施

本調查實施計畫奉核定後實施。

附錄 2、抽樣設計

一、抽樣方法

本訪問調查樣本戶之選取，採用「分層二段隨機抽樣法」，以臺北市轄內各里為第一段抽樣單位，再以抽出里之戶為第二段抽樣單位。

二、抽樣母體

本調查係以民國 99 年臺北市家庭現住戶為抽樣母體。

三、分層標準

(一)為提升分層效果，自 98 年起將原分都市、城鎮、鄉村 3 層，改依各里之就業人口、產業結構及教育程度為分層變數進行分層，臺北市共計分為 4 層。

(二)樣本共配置 2,000 戶，各層樣本戶數均以層內母體戶數占該區域母體戶數比例配置。在第一段抽樣中各層以隨機抽樣法抽取 20%，作為樣本里，再按樣本里母體戶數占該層母體戶數比例配置各樣本里之樣本戶數，第二段抽樣由樣本里以系統方法抽出樣本戶，其平均抽出率為 0.99%，合併計算兩段抽樣，平均總抽出率為 2.08%。各層母體戶數及樣本戶數分配如下：

99 年臺北市家庭收支訪問調查各層母體戶數與樣本戶數

層 別	母 體 戶 數	樣 本 戶 數
總 計	973,957	2,000
A 層	326,378	673
B 層	320,369	656
C 層	149,987	307
D 層	177,223	364

四、抽樣程序

(一)抽選第一段樣本單位：副母體資料按前述標準分層後，將各層內各里予

以編號，然後以隨機抽出法，抽出 20% 為第一段樣本單位，全市計抽出第一段樣本單位 92 里。

(二)抽選第二段樣本單位：就第一段抽出之里內之戶籍登記名冊，以系統抽樣法，抽出 0.99% 為第二段樣本單位，全市計抽出第二段樣本單位 2,000 戶。

(三)各層內樣本里抽選後，再根據下列公式求得各樣本里應抽出之樣本戶數

$$\text{某樣本里抽出之樣本戶數} = \text{層內母體總戶數} \times 0.00208 \times \frac{\text{層內某當選樣本里戶數}}{\text{層內所有當選樣本里戶數之總和}}$$

(四)以各當選之樣本里內總戶數，除以該里抽出之樣本戶數，即為抽出間隔。

(五)樣本戶之抽出，係利用隨機號碼表決定隨機起號，以系統抽樣法，按各區戶政事務所之里鄰戶籍名冊所載順序，依次選出樣本戶，編造樣本戶名冊，以為實施調查之依據。

五、推計公式： 詳見附錄 3。

附錄 3、母體特徵值推定公式及誤差之測定

一、不偏推定值及抽樣誤差公式

本調查依據上述抽樣設計之方法，各項母體特徵值之推定，係以 2,000 樣本戶調查資料為基礎，依不偏推定法予以推算。茲就其母體平均數推定公式及變異數測定公式列示如次：

(一)母體平均數推定公式

$$\hat{\bar{Y}} = \sum_h W_h \bar{Y}_h$$

$$W_h = \frac{M_h}{M_0} = \frac{M_h}{\sum_h M_h}$$

$$\hat{\bar{Y}}_h = \frac{1}{\sum_i M_{hi}} \sum_i M_{hi} \frac{\sum_j y_{hij}}{m_{hi}} = \frac{1}{\sum_i M_{hi}} \sum_i M_{hi} \bar{y}_{hi}$$

(二)變異數推定公式

$$\text{Var}(\hat{\bar{Y}}) = \sum_h W_h^2 \text{Var}(\hat{\bar{Y}}_h)$$

$$\text{Var}(\hat{\bar{Y}}_h) = \frac{1-f_h}{n_h \left(\frac{\sum_i M_{hi}}{n_h} \right)^2} \times \frac{\sum_i (M_{hi} \bar{y}_{hi} - \hat{Y}_h)^2}{n_h - 1} + \frac{f_h(1-g_h)}{m_h \sum_i M_{hi}} \times \sum_i M_{hi} S_{hi}^2$$

$$\hat{\bar{Y}}_h = \frac{\sum_i M_{hi} \bar{y}_{hi}}{n_h}$$

$$S_{hi}^2 = \frac{\sum_j (y_{hij} - \bar{y}_{hj})^2}{m_{hi} - 1}$$

其中， $\hat{\bar{Y}}_h$ ：h 層母體平均數之不偏推定

M_h ：h 層母體戶數

$M_0 = \sum_h M_h$ 母體總戶數

y_{hij} : h 層內第 i 里第 j 戶之觀察值

\hat{Y}_h : h 層母體平均每村里總數之不偏推定量

M_{hi} : h 層第 i 里之母體戶數

m_{hi} : h 層第 i 里之樣本戶數

$m_h = \sum_i m_{hi}$: h 層之樣本戶數

N_h : h 層母體里數

n_h : h 層樣本里數

f_h : h 層中里之抽出率 = $\frac{n_h}{N_h}$

g_h : h 層中樣本戶之抽出率 = $\frac{m_h}{\sum_i M_{hi}}$

二、抽樣誤差之測定結果

本調查之目的係以樣本資料推算母體特徵值，一般均以樣本平均數作母體平均數之不偏推定值，惟調查資料受抽樣之影響，誤差發生在所難免，特計算抽樣誤差以資說明。

本年調查平均每戶全年所得總額(即經常性收入)達 1,670,079 元，變異數為 2,55,972,260 元，其變異係數為 3.14%，在顯著水準 $\alpha = 0.05$ (即 95%信賴度) 下，臺北市家庭平均每戶全年所得總額介於 1,567,184 元至 1,772,974 元之間。
(即 $\hat{Y} \pm 1.96 \sigma_{\hat{Y}}$)。

平均每戶全年經常性支出達 1,254,349 元，變異數 1,580,702,802 元，其變異係數為 3.17%，在同樣顯著水準 $\alpha = 0.05$ 下，臺北市家庭平均每戶全年經常性支出介於 1,176,423 元至 1,332,274 元之間。

99 年各項家庭收支統計之抽樣誤差

項 目	平均數 (\hat{Y})	變異數 $\hat{\sigma}_{\hat{Y}}^2$	標準差 ($\hat{\sigma}_{\hat{Y}}$)	變異係數 ($\frac{\hat{\sigma}_{\hat{Y}}}{\hat{Y}}$)%	95%之信賴區間	
					下限	上限
戶內人口數(人)	3.23	0.0101	0.1003	3.11	3.03	3.43
所得總額(元) (經常性收入)	1,670,079	2,755,972,260	52,497	3.14	1,567,184	1,772,974
可支配所得(元)	1,298,640	1,594,330,368	39,929	3.07	1,220,379	1,376,901
消費支出(元)	988,691	926,598,788	30,440	3.08	929,028	1,048,353
經常性支出(元)	1,254,349	1,580,702,082	39,758	3.17	1,176,423	1,332,274

三、非抽樣誤差

一般抽樣調查資料，除樣本誤差外，尚有非樣本誤差(即人為誤差)之發生，一般而言，非抽樣誤差之產生原因有 2：

- (一)訪問者方面：調查工作者在進行訪問時，其負責認真與否，工作態度和藹，學識經驗及對調查內容之瞭解程度，以及對取得資料之客觀判斷能力等，均足以影響接受訪問者對調查問項之回答，因而使調查資料發生差異。
- (二)接受訪問者方面：由於對調查意義不瞭解，導致心理上恐懼，因而隱瞞事實或不據實告訴調查人員，使資料發生難以估計之誤差；或由於調查資料時間距離事實時間太久，無法記憶或記憶模糊，或漏列某些資料，導致誤差。

為防範非抽樣誤差之發生，本調查所遴用之調查工作人員，均著重既往之調查工作經驗，且事先加以嚴格訓練，並加強對不合作調查戶訪問技巧之傳授，訂定「受訪戶拒訪及不合作之處理方法」，分別說明各種情況不合作原因，應如何俟機運用方法，盡力設法使非抽樣誤差減少至最低限度。

附錄 4、99 年調查表格式

樣本名冊戶長姓名 _____ 住址 _____
 經濟戶長姓名 _____ 受訪者姓名 _____ 電話號碼 _____

樣本戶號								
------	--	--	--	--	--	--	--	--

一、戶口組成

項 目	戶內人口代號	與之經濟係戶代號	性別	年齡	教育程度別	就業別編號	本業		兼業別	從業身分	所得收入者編號	工作地點縣市代號	婚姻狀況分類代號	全民健保				社會保險			
							行業編號	職業編號						門診次數	住院日數	繳健保費者	眷口數	健保費用	投保身分 I	投保身分 I	投保身分 II
(一) 與戶長同戶籍者	① 共同生活者	01																			
		02																			
		03																			
		04																			
		05																			
		06																			
		07																			
② 非共同生活者		51																			
		52																			
		53																			
與非籍同戶同但生長戶共活		31																			
		32																			
		33																			

二、家庭設備

名稱	數量	年內購租費	修理保養費	使用費	名稱	數量	年內購租費	修理保養費
一般彩色電視機				有線電視、多媒體隨選視訊等月租費及隨選費用，每月約____元×12(月)= <input type="text" value="1163"/> 元	電磁爐			
液晶、電漿電視					冷暖氣機			
數位影音光碟機					除濕機			
電視遊樂器					洗衣機			
攝影機					烘衣機			
音響					空氣清淨機			
鋼琴(含電子琴)					濾水器			
數位相機					吸塵器			
多媒體隨選視訊(含中華電信及有線電視系統業者提供)					熱水器			
有線電視頻道(含小耳朵，有提供隨選視訊此處不列)					開飲機			
家用電腦		1168	1169	有電腦家庭 <input type="text" value="68"/> 有， <input type="text" value="69"/> 無 上網使用網際網路 <input type="text" value="A"/> 元 <input type="text" value="74"/> 有， <input type="text" value="75"/> 無 使用電腦以外設備上網(如行動電話、電視、PDA等) 汽車汽油費____元E 汽車停車費____元F 機車汽油費____元G 機車停車費____元H E+F+G+H= <input type="text" value="1123"/> 元	微波爐			
電腦週邊設備	-	1171	1172		家電設備 2 合計	-		1073
家電設備 1 合計	-		1167		報紙			零買____元 訂閱____元
電話機	-				期刊雜誌			零買____元 訂閱____元
行動電話					報紙雜誌合計			1165
其他通訊設備					數量合計			
通訊設備小計	-	1141	1142					
汽車(cc)								
機車(cc)								
交通設備小計	-	1121	1122					

三、住宅概況

1.住宅所屬	自有(戶內經常居住成員所擁有)		不住在一起的配偶、父母或子女所擁有	
	租押		配住	其他(含借用)
2.住宅用途	專用住宅		併用住宅	
	(依自住所在樓層是否營業判斷)			
3.建築式樣	平房	二至三層樓	四至五層樓	六層樓以上
4.自來水設備	有	無		
5.有車者之停車位數	自有		輛	租借
			輛	無
6.住宅面積	佔地	坪	建坪	坪
	(請四捨五入後填寫整數)			

請在相當欄位內「✓」填

四、記載事項

1.農牧戶：____(1)農牧戶(2)非農牧戶。

2.主要作物：____(1)稻米(2)其他穀類(3)蔬菜(4)水果(5)全年未耕作(6)花卉(7)其他作物。

3.耕地面積____公頃____公畝。

4.禽畜現有數：

大型動物：耕牛____頭、肉牛____頭、乳牛____頭、其他____頭。

中型動物：豬____頭、羊____頭、其他____頭。

小型動物：雞____隻、鴨____隻、鵝____隻、其他____隻。

5.樣本戶狀態：(請在相當欄位內「✓」填。)

原樣本戶	現住戶	非原樣本戶換戶原因							
		非調查對象	戶籍遷出	戶籍仍在人住他處	調查期間無人在家	拒絕回答	地址已不存在	其他(請說明)	
42	1	2	3	4	5	6	7	8	9

備註：_____

6.本戶如為非原樣本戶，請問是訪查至第_____戶才完成訪查。

7.本戶如雇有員工(不含家庭傭人)雇用人數計_____人。

8.本戶人口數計_____人。

五、經常性收入

	經濟戶長	2	3	4	5	6	7	8	家庭部分	合計
	1									
戶內人口代號	101	102	103	104	105	106	107	108	-	-
一、受僱人員報酬	191	192	193	194	195	196	197	198	199	190
1.本業薪資	211	212	213	214	215	216	217	218	219	210
2.兼業薪資	221	222	223	224	225	226	227	228	229	220
(1)退休金	151	152	153	154	155	156	157	158	159	150
a.月退休金	081	082	083	084	085	086	087	088	089	080
b.一次退休金	091	092	093	094	095	096	097	098	099	090
(2)其他兼業薪資	161	162	163	164	165	166	167	168	169	160
3.其他收入	231	232	233	234	235	236	237	238	239	230
(1)加班、值班、差旅、車馬費	111	112	113	114	115	116	117	118	119	110
(2)考績、生產、不休假、年終(節)獎金	121	122	123	124	125	126	127	128	129	120
(3)雇主負擔公、勞、軍保費	131	132	133	134	135	136	137	138	139	130
(4)雇主負擔健保費	701	702	703	704	705	706	707	708	709	700
(5)福利金、遣散費、休假旅遊、教育、婚喪、生產等各種補助費	141	142	143	144	145	146	147	148	149	140

二、產業主所得	241	242	243	244	245	246	247	248	249	240
1.農牧業淨收入	261	262	263	264	265	266	267	268	269	260
2.林業淨收入	271	272	273	274	275	276	277	278	279	270
3.漁業淨收入	281	282	283	284	285	286	287	288	289	280
4.營業淨收入	291	292	293	294	295	296	297	298	299	290
5.執行業務淨收入	321	322	323	324	325	326	327	328	329	320
三、財產所得收入	331	332	333	334	335	336	337	338	339	330
1.利息收入(金融機構、民間)	341	342	343	344	345	346	347	348	349	340
2.投資收入(股息、紅利) (不含買賣股票、基金之價差)	351	352	353	354	355	356	357	358	359	350
3.其他財產所得(土地房屋租金淨收入、權益金淨收入)	361	362	363	364	365	366	367	368	369	360
四、自用住宅及其他營建物設算租金(扣除折舊費)	391	392	393	394	395	396	397	398	399	390
五、經常移轉收入	411	412	413	414	415	416	417	418	419	410
1.從私人	421	422	423	424	425	426	427	428	429	420
2.從政府	431	432	433	434	435	436	437	438	439	430
(1)低收入戶生活補助	301	302	303	304	305	306	307	308	309	300
(2)敬老福利生活津貼 (含縣市自行發給部分)	311	312	313	314	315	316	317	318	319	310
(3)國保老年基本保證年金	871	872	873	874	875	876	877	878	879	870
(4)老農(漁)年金	371	372	373	374	375	376	377	378	379	370
(5)政府補助公、勞、農、國保費	201	202	203	204	205	206	207	208	209	200
(6)政府補助健保費	951	952	953	954	955	956	957	958	959	950
(7)彩券中獎獎金	911	912	913	914	915	916	917	918	919	910
(8)其他(災害急難救助、休耕、殘障生活補助、統一發票中獎、重陽節禮金、幼兒教育券、私立高中職學生學雜費補助、失業及馬上關懷急難救助等)	381	382	383	384	385	386	387	388	389	380
3.社會保險給付	451	452	453	454	455	456	457	458	459	450
(1)公、勞、農、軍保保險受益及就業保險給付	981	982	983	984	985	986	987	988	989	980
(2)健保保險受益	941	942	943	944	945	946	947	948	949	940
(3)參加國民年金保險繳費後獲得之給付	881	882	883	884	885	886	887	888	889	880
4.從企業	441	442	443	444	445	446	447	448	449	440
(1)人身意外災害醫療保險現金給付	461	462	463	464	465	466	467	468	469	460
(2)其他(其他保險現金給付、由非受雇企業而得中獎獎金、救濟金及獎助學金等)	471	472	473	474	475	476	477	478	479	470
5.從國外	481	482	483	484	485	486	487	488	489	480
六、雜項收入(全年未達2萬元之家庭雜貨、廢紙等出售收入)	491	492	493	494	495	496	497	498	499	490
所得收入總計	401	402	403	404	405	406	407	408	409	400
經常性收入總計(500)=所得收入總計(400)+自用住宅及其他營建物設算折舊(1042-390)										

六、經常性支出

I 非消費支出

	經濟戶長 1	2	3	4	5	6	7	8	家庭部分	合計
一、利息支出(金融機構、民間)	541	542	543	544	545	546	547	548	549	540
1.房屋貸款利息	511	512	513	514	515	516	517	518	519	510
2.其他(含合會)	521	522	523	524	525	526	527	528	529	520
二、經常移轉支出	561	562	563	564	565	566	567	568	569	560
1.對私人	571	572	573	574	575	576	577	578	579	570
(1)婚喪壽慶禮金	551	552	553	554	555	556	557	558	559	550
(2)公益慈善捐款(寺廟、教會、財團法人等)	171	172	173	174	175	176	177	178	179	170
(3)其他(工會會費、互助金、戶外親友生活費等)	181	182	183	184	185	186	187	188	189	180
2.對政府	581	582	583	584	585	586	587	588	589	580
(1)房屋稅、地價稅	591	592	593	594	595	596	597	598	599	590
(2)綜合所得稅	611	612	613	614	615	616	617	618	619	610
(3)其他直接稅(契稅、遺產稅、土地增值稅、汽機車牌照稅等)	621	622	623	624	625	626	627	628	629	620
(4)彩券	891	892	893	894	895	896	897	898	899	890
(5)其他(罰款、規費、工程受益、行車執照、燃料使用費等)	631	632	633	634	635	636	637	638	639	630
3.社會保險	641	642	643	644	645	646	647	648	649	640
(1)公保保費	651	652	653	654	655	656	657	658	659	650
(2)勞保保費	661	662	663	664	665	666	667	668	669	660
(3)農保保費	671	672	673	674	675	676	677	678	679	670
(4)漁保保費	851	852	853	854	855	856	857	858	859	850
(5)軍保保費	861	862	863	864	865	866	867	868	869	860
(6)健保保費	681	682	683	684	685	686	687	688	689	680
(7)國民年金保費	531	532	533	534	535	536	537	538	539	530
4.對國外	691	692	693	694	695	696	697	698	699	690
非消費支出總計	601	602	603	604	605	606	607	608	609	600

II 消費支出

項 目	各 項 目 包 括 內 容 例 示	編號
一、食品及非酒精飲料		1010
1.主食品	全年米、米製品、麥麵、穀物雜糧豆類及製品、麵包及麵製品、糕餅等，及農牧戶自種自食設算。	1001
2.副食品	全年肉類、魚貝及水產品、蔬菜類、食用油及油脂類(含人造奶油)等，及農牧戶自種自食設算。	1002
3.乳酪及蛋類	全年奶粉、鮮牛奶、鮮羊奶、其他奶製品(如天然奶油、煉乳、養樂多...)，蛋及蛋製品。	1003
4.水果類	全年水果、其他加工水果與乾果，及自種自食設算。	1004
5.糖及其他食品	全年砂糖(方糖)、糖果、果醬、蜂蜜、巧克力、冰淇淋、其他糖類，調味品類，調理食品。	1005
6.非酒精性飲料	1.平均每月(年)汽水、沙士、可樂、礦泉水、蔬果汁及其他不含酒精之飲料、豆類、穀物、雜糧飲料、豆漿。 2.每年需沖泡之茶、咖啡、可可。	1006
二、菸酒及檳榔		1020
1.菸草及檳榔	各種菸類及進口洋菸，檳榔。	1021
2.酒精性飲料	紹興酒、啤酒、高粱酒、白葡萄酒、水果酒、米酒、藥酒及其他酒類、進口洋酒、及其他含酒精成份飲料。	1022
三、衣著鞋襪及服飾用品		1030
1.衣著及服飾用品	1.衣著方面：學生制服、男用衣著、女用衣著、童裝衣著、衣著修補費、襪費，衣服及襪子送洗費。 2.服飾用品類：帽子、領帶、皮帶、雨衣、鈕扣、手套、拉鍊、安全帽等。	1031
2.鞋類	鞋、擦鞋費、修補費及鞋子送洗費。	1032
四、住宅服務、水電瓦斯及其他燃料		1040

1.房地租毛額		
a.實付	每月房租、戶內人口長期在外就業、就學(不含住校住宿費)之住宿費，及地租費。	1041
	自有房屋及其他自用營建物之房地租設算。	1042
b.設算	借用或配住房屋之房地租設算：借用____元(是否已過錄移轉收入)；配住____元(是否已過錄本業薪資)。	1043
2.住宅裝修及服務	榻榻米換面、門窗、屋頂、地板、爐灶之建材裝修費，電路及電氣、自來水、瓦斯設備之裝修費。其他有關住宅、庭園裝修費，油漆、粉刷、壁紙等設計裝修費，打井費，大廈管理費及保全月費。	1044
3.水費及垃圾清潔費	自己實付自來水費、隨水費徵收垃圾清潔費、垃圾清潔費及專用垃圾袋費。	1045
4.自用住宅、居家設備及其他營建物保險費	自用住宅保險保費、居家設備保險保費、其他營建物保險保費。	1046
5.電費	平均每二個月實付電費，夏天____元，冬天____元。	1047
6.氣體燃料	天然氣平均每二個月____元，或桶裝瓦斯費。	1048
7.其他	木炭、原子炭、煤炭、煤球、焦炭、煤油、酒精、薪柴、農作物廢品等。	1049
五、家具設備及家務維護		1060
1.家具設備及修理	全年購買及修理桌子，椅子，沙發，櫥櫃，床，床墊，鏡，嬰童傢俱(不含攜帶式小床、推車)，雕刻、油畫等陳設物，照明設備(燈具)等費用。	1061
2.家用紡織類用品及修補	購買及修補床(被)單，棉被胎，蚊帳，毛毯，窗簾，地毯，毛巾桌布，其他遮蓋物、網包用品。	1062
3.家庭耐久設備及修理	購買及修理流理臺，烹飪用具(電鍋、瓦斯爐、排油煙機、烤箱、電磁爐、電爐等)，縫紉機，打臘機，脫水機，電冰箱，果菜汁機，電扇，抽風機，電暖器，電毯，電熱水瓶，保全裝機費，+ [] (1073)元。	1063
4.家庭其他用具	購買碗、筷，鍋具，茶杯等玻璃器皿，飲用水過濾頭，非電熱水瓶，椅墊，其他奶瓶、奶嘴、杯墊、盆等陶瓷器，手電筒、電燈泡、電線，鎚秤，草蓆，其他家庭用乾電池。	1064
5.家庭佣人及其他服務	家庭炊洗、整潔僱工工資，家用織物之整理洗染工資，全年房屋之清洗、打臘，及其他佣人等費用。	1065
6.家庭非耐久物品支出	非耐久之家庭用品，如洗衣粉，洗衣肥皂，漂白劑，洗碗精。火柴、蠟燭、樟腦，清潔劑、殺蟲劑，洗滌器、刷子、掃帚，塑膠袋，家用紙製品、捕鼠器。	1066
六、醫療保健		1080
1.醫療用具設備及器材	復健用義肢、義眼、助聽器、輪椅、矯正鞋、醫療用按摩設備、血壓器、隱形眼鏡、遠近視眼鏡、拐杖之購置費。醫療設備修理與租用費、其他耐久性醫療器具及設備之購買與維修費等。	1081
2.住院診療及非受雇醫院醫護服務	一、實際支付之 1.牙醫一般門診費(1091) []元。2.假牙、鑲牙及矯正費等(1092) []元。 3.西醫門診費(1093) []元。4.中醫門診費(1094) []元。5.生產費用(1095) []元。 6.住院診療費(1096) []元。7.慢性療養院、有醫療行為之「安養院(如老人、植物人等)、月子中心、居家照護」等費用(1097) []元。8.檢驗所檢驗費用(1098) []元。 9.民俗醫療費用(如跌打損傷、收驚、問病或治病乩童紅包、香灰錢等)(1099) []元。 二、醫生診斷證明書費(死亡診斷書除外)及其他(出診費、救護車費用、付醫師車資費等)，計(1101)元。	1082
3.醫療用品支出(包括中西藥在內)	1.西藥(如維他命、鈣片、魚肝油、消炎藥、感冒藥、咳嗽藥、外用藥膏或藥水、口服液、抗生素、避孕藥、生理食鹽水、家庭常用成藥等)，共(1102) []元。 2.中藥(如當歸、人參、四物、四神、十全大補、枸杞等中藥材與方劑，或傳統中藥成藥及科學濃縮中藥等)，共(1103) []元。 3.健康食品及醫療保健用品(如體溫計、冰枕、急救箱、繃帶、尿液試紙、保險套、驗孕紙等)，共(1104)元。	1083
4.人身意外災害醫療保險	學生團體保險保費(含自付額及政府補助部份)，其他人身意外險、醫療險(如防癌險)保費。	1084
5.健保就診消費		1085
七、交通		1110
1.個人交通工具之購置	自行車之購置費，+ [] (1121)。	1111
2.個人交通設備使用管理及保養費	零件附屬品、輪胎，通行費，+ [] (1122)+ [] (1123)(包括自助旅遊而增加之汽油、停車、通行費等)。	1112
3.乘交通設備及其他交通服務(含車資雜費)	1.全年搭乘汽車、火車、計程車、船、飛機、捷運、高鐵。(含通勤、通學及自助旅遊等車資)。 2.行李運費、保管費，家庭用品之儲藏及搬運費。	1113
4.汽、機車保險費	汽車保險保費，機車保險保費。	1114
八、通訊		1130
1.個人通訊工具之購置	個人通訊工具之購置 [] (1141)。	1131
2.個人通訊設備使用管理及保養費	個人通訊設備使用管理及保養費 [] (1142)。	1132
3.其他通訊費	明信片、郵票、郵資不足罰款，公共電話費，+ [] (1143)。	1133

九、休閒與文化		1150
1. 套裝旅遊(不含自助旅遊)	1. 國外遊學、冬(夏)令營、畢業旅行、校外教學計(1161) 元。 2. 其他套裝旅遊之各項費用計(1162) 元。(如屬自助旅遊所花費之費用，請歸至交通、餐廳旅館等相關項下)。	1151
2. 娛樂消遣及文化服務	1. 運動相關費用：各種競賽之門票，支付各種球類運動、騎馬、海水浴場等費用。 2. 其他娛樂消遣及文化支出：平均每月看電影、各種音樂會、跳舞之門票，各種展覽會、電動玩具遊樂費+影碟租金，+(1163) (1163)，照相費、沖洗費(不含婚紗照)，溫泉 SPAS，才藝班費。	1152
3. 書報雜誌文具	1. 全年購買教科書、參考書、講義及其他學習用書計(1164) 元。 2. 全年購買各項筆墨、水彩、書包、帳簿、相簿、筆記本，聖誕卡、祝賀卡、信封、信紙，文具(含學生用文具)及各種紙張，兒童讀物、零買書刊，+(1165) (1165)	1153
4. 教育消遣康樂器材及其附屬品	全年購買收錄音機、照相機、底片、集郵費，小提琴、樂器，花卉與種植園圃之費用，飼養禽畜之費用，遊艇及小艇、狩獵、釣魚用具，運動用具之購置，玩具，CD、錄音帶、影碟、iPOD、MP3 等購置與維修費。+電腦軟體購(租)費(1166) 元及空白磁片、光碟片等耗材，教學用錄影音及軟體光碟+(1167)(含(1168)+(1169)+(1171)+(1172))。	1154
十、教育		1180
1. 各級學校學、雜費	托兒所、幼稚園保育費(1191) 元，繳交學校之學雜費與活動費用，升學報名費(1192) 元。(不含教科書、參考書、講義、學習用書及教學用錄影音及軟體光碟)。	1181
2. 各種補習費	各級學校以外之學習費用，含升學補習費、安親班費、就業補習、證照補習(不含證照考試報名費)、成長課程、社區大學等費用。(不含書籍、參考書、講義、教學用錄影音及軟體光碟)。	1182
3. 家庭教師	支付給家庭教師的費用。(不含教科書、講義、教學用錄影音及軟體光碟)。	1183
十一、餐廳及旅館		1200
1. 婚生壽慶喪祭宴費	婚生壽慶喪祭及地區性拜拜，在餐館或餐飲服務業者外燴、外送宴請賓客之費用。(初 1、15 拜拜之食品相關花費應歸 1001~1006 各欄)	1201
2. 餐館等場所飲食交際費	招待親朋好友平均每月花費於餐館、舞廳、咖啡廳、茶館、酒家、旅館等場所之各項飲食支出(包括食物、點心、酒飲料等，但不包括菸及因旅遊而發生餐飲費)。	1202
3. 在外伙食費	1. 在旅館、餐廳、自助餐館、小吃店、攤販等購買(含外送或外帶)可立即食用的食品(含飲料)之費用：(1)因自助旅遊花費 元。(2)平日花費 元。 2. 平均每月搭伙：如學生餐費、就業餐費、托兒所及幼稚園點心費。	1203
4. 住宿服務(不含套裝旅遊之住宿)	自助旅遊住宿費，學生住校住宿費，及其他外出住宿費。	1204
十二、什項消費		1220
1. 不屬前述各項之其他財貨及個人用品	全年購買鐘錶、金飾手鐲寶石、打火機、太陽眼鏡、皮包、皮夾、雨傘、其他各種首飾，以及前述各項物品修理費。嬰兒保育用品(小床、推車)，身高體重器。	1221
2. 金融服務	包括與金融機關交易往來之手續費、匯費、經紀人佣金，投資之諮詢費，申購股票處理費，股友社月費。	1222
3. 人身保養及整潔美容用品	牙膏、牙粉、牙刷、電動牙刷、牙線、沖牙機，洗髮精(粉)、潤絲精，化粧用品如口紅、乳液、化粧水、粉餅、滋養霜、指甲油等，香皂，衛生紙、衛生棉、紙尿布，刮鬍刀，髮油(男女)。	1223
4. 理髮及沐浴等美容費用	理、燙髮，洗髮，小孩理髮，其他有關費用如按摩費。修指甲費，美容費。	1224
5. 婚生壽慶喪祭費(不包括食品費)	1. 因訂婚、結婚而發生之非食品費計(1235) 元 (如：婚紗照，媒人禮金，禮服用，結婚證書，喜帖，擇日，法院證書，登報，結婚而發生之交通費，臨時僱工之僱工，爆竹、花籃、喜幛用品，謝神所需金銀紙、線香等雜支。) 2. 喪祭費用及用品費(不含墓地購買費)計(1236) 元 (如：道士、僧尼、相卜禮金，死亡診斷書，棺材墓碑購買，埋葬或火葬費，登報，證書，因喪祭而發生之交通費，臨時僱用之僱工，撿骨、遷葬費，祭拜所需之金銀紙、線香、爆竹等雜支。) 3. 除 1.2 項以外之其他費用計(1237) 元 (如：其他壽慶所需用品及服務，光明燈及安太歲，平日祭拜、初一、十五金銀紙、線香等。)	1225
6. 其他什項費用	印名片費，各項證明文件相片費及其申報登記費，代書費，訴訟費，技術、證照檢定考試(含高普考)報名費，各種證明書費，登報費以及不屬其他科目之雜項支出。	1226
7. 其他非儲蓄性保費支出	前述(一)~(十一)大類保險之外的非儲蓄性保險保費、定期壽險保費，藝術品意外損失保險費，及其他。	1227
8. 社會保障	幼童保姆費(1238) 元。無醫療行為之「安養院(如老人、植物人等)、月子中心、居家照護」等費用。	1228
消費支出總計		1000
經常性支出總計		=600+1000

附錄 5、臺北市家庭收支訪問調查樣本戶所在區里 名稱及各區樣本戶數

中華民國 99 年

行政區別	里數	樣本戶所在里	樣本戶數	推估總戶數
總計	456		2,000	973,957
松山區	33	莊敬、東榮、精忠、民有、慈祐、自強、吉仁	159	77,506
信義區	41	西村、中興、五全、四維、松友、惠安、六合、黎忠	175	85,407
大安區	53	德安、義村、龍坡、錦安、錦華、龍雲、住安、臨江、群賢、龍門、正聲	239	116,247
中山區	42	正義、民安、聚葉、大直、新福、行政、中吉、龍洲、復華	187	90,790
中正區	31	水源、河堤、板溪、忠勤、建國、幸市	127	61,857
大同區	25	建明、星明、景星、蓬萊、老師	96	46,834
萬華區	36	菜園、福音、新和、糖虱、日善、全德、興德	150	73,390
文山區	43	景慶、景仁、萬年、興安、試院、順興、萬芳、指南、政大	198	96,200
南港區	20	新富、合成、舊莊、仁福	84	41,222
內湖區	39	西安、湖濱、金龍、紫陽、樂康、行善、金湖、明湖	197	95,567
士林區	51	義信、福佳、承德、富光、社團、名山、蘭雅、天和、永福、平等	206	99,976
北投區	42	榮光、永欣、立賢、洲美、長安、中庸、智仁、一德	182	88,961

附錄 6、主要名詞解釋與公式

一、戶內人口：

與戶長同戶籍且共同生活為原則，若合乎下列原則亦屬於戶內人口。

1.與戶長同戶籍，但在外生活者如：

(1)其個人所得 50%以上提供家用。

(2)其個人生活費用 50%以上由家庭供給。

(3)其個人所得提供金額占該戶家計費用 50%以上。

註：若該員居住國外或金馬地區，雖符合上列條件之一，不得視為戶內人口；其提供之金額應列為從國外移轉收入。

2.與戶長非同戶籍，但共同生活而具上列情形者：（同上 1.(1)(2)(3)）。

二、經濟戶長：

1.係指戶內成員中，收入最多且負責維持家庭主要生計者。

2.如某成員收入雖較其他成員為多，但並未負擔家庭主要生計，不視為經濟戶長，而以收入次多且負擔家庭主要生計者為經濟戶長。

3.若該戶內有二人以上，其收入相若，且負擔家計之重要性亦相差無幾，則以年長者為經濟戶長。

4.如該戶各成員均無職業又無收入，則以戶籍戶長為經濟戶長。

三、就業人口：

係指年滿 15 歲以上人口在調查標準期（一年）內，合乎下列條件之一者：

1.凡從事有酬工作達六個月以上，且年內收入達 103,000 元以上者（雇主及自營業者不受收入金額限制）。

2.原有職業但在標準期內因傷病、休假、天氣惡劣、災害、勞資爭議、工作場所整修及季節性休閒等原因暫未工作而年內領有 103,000 元以上之勞動報酬者（不包括賠償金及醫藥費）。

3.在學學生，於課餘兼任有酬工作，工作期間達六個月以上，且年內收入達 103,000 元以上者。

4.年滿十五歲以上，每週工作十五個小時以上，或每天工作三小時以上，達六個月以上之無酬家屬工作者。

5.在學學生，於家庭經營之非公司企業內每週工作十五小時以上，或每天工作三小時以上，達六個月以上之無酬家屬工作者。

四、所得收入者：

凡戶內成員年收入達 103,000 元（每月基本工資 17,280×6）以上者，以及家庭非公司企業主要負責人均屬之，另無業者家庭則需擇一財產所得或經常性移轉收入負責人屬之。

五、住宅所屬：(配合 100 年人口及住宅普查，修定分類)

- 1.自有(指本宅為戶內經常居住成員所擁有)：本戶內經常居住人口之一擁有本住宅(房屋)之所有權。
- 2.不住在一起的配偶、父母或子女所擁有：本住宅(房屋)的所有權為不住在本戶的配偶、父母或子女，並非戶內經常居住成員所擁有。
- 3.租押：住戶對其住用之家宅，無所有權，而以租賃或租押方式，向他人租用者。
- 4.配住：住戶對其住用之家宅，無所有權，而由所服務之機關、團體、公司、行號或學校等分配住用者。
- 5.其他(含借用)：除上列各項外則為其他(包括借用)，借用指目前居住之住宅係向他人借用，而不需支付任何代價者（如退休人員續住公家宿舍）。

六、住宅用途：

- 1.專用住宅：係建築物專供住家使用者。
- 2.併用住宅：係指自住所在樓層建築物除供住家使用外，並兼供商店、工廠、倉庫等使用者。

七、停車位：

以私有並具合法使用權者為限，利用自家騎樓停車或占用路邊土地停車者視同無停車位。

- 1.自有：係指自有並具合法使用權者。
- 2.租借：係指租用或借用並具合法使用權者。

八、建坪：

係指房屋總樓地板面積的總坪數，包括樓梯間、陽臺、走廊。

九、家庭組織型態：

- 1.單人家庭：指該戶僅一人居住。
- 2.夫婦家庭：指該戶僅夫婦二人居住。
- 3.單親家庭：指該戶成員為父或母親其中一人，以及均未婚子女所組成，不含其他親屬。

- 4.核心家庭：指該戶成員為父及母親，以及至少一位未婚子女所組成，但可能含有同住之已婚子女，或其他非直系親屬。
- 5.祖孫家庭：指該戶成員為祖父（母）輩及至少一位未婚孫子（女）輩，且第二代直系親屬（父母輩）不為戶內人口，但可能含有同住之第二代非直系親屬。
- 6.三代家庭：指該戶成員為祖父（母）輩、父（母）輩及至少一位未婚孫子（女）輩，但可能還含有其他非直系親屬同住。
- 7.其他家庭：凡無法歸於以上型態者均屬之。

十、受僱人員報酬：

指戶內人員從服務處所獲得之全部收入(包括本職及兼職)。

- 1.本業薪資：指現金收入毛額，包括本俸、專業補助費、工作補助費、實物代金、配住宿舍租金設算及工資等（未扣除公保費、勞保費及所得稅前之金額）。
- 2.兼業薪資：指從事各項兼業之現金收入毛額及退休金、退伍金。
- 3.其他收入：包括加班、值班費、差旅費剩餘、車馬費、年終獎金、非按月發放之考績獎金、月退或年內退休之三節慰問金、工作獎金、不休假獎金、福利金、雇主代付公、勞、健保費或工會費、撫卹金、遣散費、教育補助費、婚、喪、生產補助費及其他各種補助費等。

十一、產業主所得：

指戶內成員經營家庭非公司企業，賺得之淨盈餘。

1.農業淨收入：

- (1)農牧業淨收入：凡農業之耕種收入，禽畜牧收入及其他農產生產收入，不論自己消費或出售均須併記，但必須扣除成本費。
- (2)林業淨收入：凡自有林產物（包括田埂上種植具經濟價值之竹林）砍伐檢拾出售收入均屬之。
- (3)漁業淨收入：凡自己經營漁塭收入及漁撈收入均屬之。

- 2.營業淨收入：指獨資經營商店、工廠、礦場、服務業等之經營淨盈餘或合夥企業淨盈餘之分配。淨盈餘指總收入扣除營業費用後之淨收入。如商業盈餘、工廠盈餘、計程車收入、自營水泥工收入、自營藥房藥局收入等。營業決算前，由經營人自企業總收入中提供家庭之生活費，需併入計算。

- 3.執行業務淨收入：指自行執業者之業務收入扣減業務費用後之淨額。如律師之辯護收入、會計師之查帳收入、助產士之助產收入、醫師之診療收入、代書之代書收入、建築師之繪圖費收入等。

十二、財產所得收入：

- 1.利息收入：包括定期存款、儲蓄存款及各種存款、債券、貸出款、活會及儲蓄性人壽保險等之利息收入。
- 2.投資收入：股票證券等所孳生之股息及投資之紅利收入，不含買賣股票、基金之價差。
- 3.其他財產所得收入：包括土地（不包括地上建築物）之租金淨收入（須扣除地價稅及土地改良費）、權益金淨收入（如商標、版權、專利權或專業執照等出租或出讓所取得之收入且扣除已攤銷之成本）、其他租金淨收入（如住宅、廠房、運輸工具等各項財產出租之實際租金收入，並扣除各項稅捐、折舊及修繕費等）。

十三、自用住宅及其他營建物設算租金：

由自用住宅及其他營建物設算租金扣除折舊後之餘額。

十四、經常移轉收入：

- 1.從私人：私人贈款收入、禮金收入、救濟金、慰問金收入、聘金收入、向私人借住房屋之租金設算收入、民間社團贈予之獎（助）學金收入等，且該項收入多用於當期消費，而非用於固定資產或金融資產之投資者。
- 2.從政府：包括低收入戶生活補助、敬老福利生活津貼、國保老年基本保證年金、工作所得補助、老農年金、彩券中獎獎金及其他（災害、急難救助、殘障生活補助、失業及馬上關懷急難救助等）。
- 3.社會保險受益：包括公、勞、農、漁、軍、健保保險受益、就業保險給付及參加國民年金保險繳費後獲得之給付。
- 4.從企業：包括人身意外災害保險受益及其他（如其他保險現金受益、中獎、救濟金、人壽保險公司之生日禮金、獎學金等）。
- 5.從國外：來自國外之贈款、禮金等收入，且該收入多用於當期消費而非用於購買固定資產或金融資產之投資者。

十五、雜項收入：

如廢物變賣收入、賣舊報紙收入、偶爾撿拾林產收入、垂釣漁撈收入及報廢家庭設備年內出售未達2萬元之所得款等。

十六、利息支出：

消費性借款利息、典當利息、購置私有住宅貸款利息及死會利息支出等，其中貸款利息是指扣除還本後的利息支出。

十七、經常移轉支出：

1 對私人：

- (1)婚喪壽慶禮金：包括禮金、賀儀，奠儀、聘金等。
- (2)公益慈善捐款：包括對教堂、寺廟、學校、財團法人(含對私人)等之捐款。
- (3)其他：包括黨費、互助金、救濟金等。

2.對政府：

- (1)房屋稅、地價稅：僅包括自用住宅及其他營建物、土地之房屋稅、地價稅。
 - (2)綜合所得稅：包括受僱人員報酬、產業主所得、財產所得、移轉及其他收入所繳納之所得稅。
 - (3)其他直接稅：包括契稅、遺產稅、土地增值稅、私人汽車牌照稅、證交稅、贈與稅。
 - (4)彩券：購買彩券支出。
 - (5)其他：包括罰款、規費、工程受益費、燃料使用費、行車執照費等。
- 3.社會保險：包括公、勞、農、漁、軍、健保及國民年金等社會保險保費支出。
- 4.對國外。

十八、各種家庭所得結構關係：([]內數字係訪問紀錄表之編號)

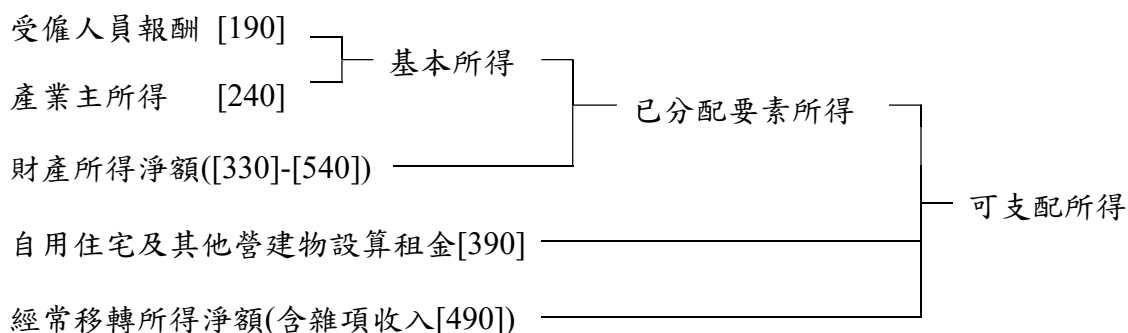

十九、所得總額

係指家庭成員從各種不同來源收入之所得總和，包括薪資收入、產業主所得收入（包括營業淨收入及農業淨收入）、財產所得收入、經常移轉收入（如：禮金、私人贈款、政府補助或社會保險給付等）、雜項收入、自用住宅及其他營建物設算租金及折舊等。

所得總額[500]（經常性收入總計）

$$\begin{aligned} &= (\text{受僱人員報酬}[190] + \text{產業主所得}[240] + \text{財產所得}[330] + \text{經常移轉收入} \\ &\quad \text{[410]} + \text{其他雜項收入}[490] + \text{自用住宅及其他營建物設算租金}[390]) + (\text{自} \\ &\quad \text{用住宅及其他營建物設算折舊}[1042] - [390]) \\ &= (\text{所得收入總計}[400]) + (\text{自用住宅及其他營建物設算折舊}[1042] - [390]) \end{aligned}$$

二十、基本所得=受僱人員報酬[190]+產業主所得[240]

二十一、已分配要素所得=基本所得+財產所得淨額

二十二、可支配所得

所得總額(即課稅前所得)減去無法自由支配使用之非消費支出(如賦稅支出、利息支出、捐贈及其他移轉支出)與自有房屋設算折舊後，即為家庭可支配所得，可由家庭自由支配使用於消費或儲蓄。

$$\text{可支配所得} = \text{所得收入總計}[400] - \text{非消費支出}[600] = \text{消費} + \text{儲蓄}$$

二十三、經常性支出

經常性支出可分為消費支出及非消費支出。消費支出係指購買生活有關之物品與勞務支出而言；非消費支出則為賦稅、利息、捐贈及其他移轉支出。

$$\text{經常性支出} = \text{消費支出}[1000] + \text{非消費支出}[600]$$

二十四、儲蓄：

即可支配所得減最終消費支出。

二十五、普通戶：

指戶籍登記上扣除共同事業戶之一般住戶。

二十六、平均消費傾向

指消費支出占可支配所得之百分比，以表示可支配所得用於消費支出之比率。

$$\text{平均消費傾向} = \frac{\text{消費支出}}{\text{可支配所得}} \times 100\%$$

二十七、平均儲蓄傾向

指儲蓄占可支配所得之百分比，以表示可支配所得用於儲蓄之比率。

$$\text{平均儲蓄傾向} = \frac{\text{儲蓄}}{\text{可支配所得}} \times 100\%$$

二十八、洛倫滋曲線

洛倫滋曲線(Lorenz Curve)係以圖示法說明家庭所得分配的狀況。其法為先將排序後的所得等分各組，並分別計算各組戶數、所得占其總數之累積百分比，再據以繪成圖形，橫軸為戶數累積百分比，縱軸為所得累積百分比，將實際所得資料以此對應描繪出之曲線，若家庭所得分配為完全均等時（如 10% 家庭擁有 10% 所得，80% 家庭擁有 80% 所得），其為一條 45° 角直線，稱為完全均等線；若家庭所得分配不均時，該

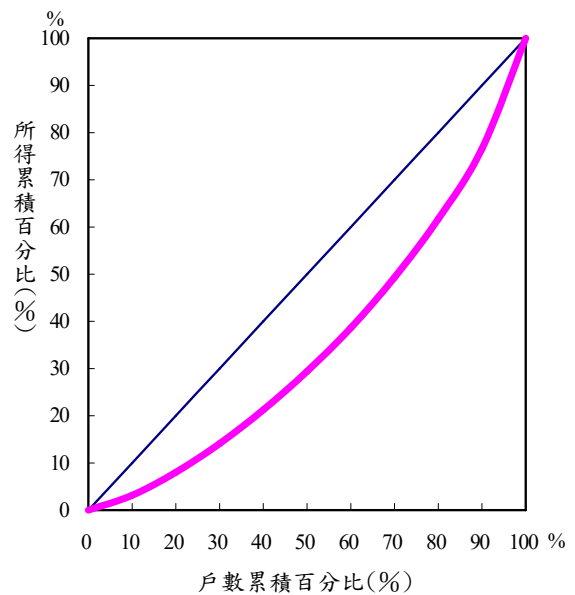

曲線必為一條位於對角直線下方的弧形曲線，此曲線與對角直線間之距離，即可測定分配不均程度之大小，距離愈大，表示不均等程度愈高。

二十九、吉尼集中係數

所謂吉尼係數或稱吉尼集中係數(Gini's Concentration Coefficient)，為測量洛倫滋分配曲線與完全均等線間包含之面積對完全均等線以下整個三角形面積之比率，此項係數愈大，表示所得分配不均等的程度愈高，反之係數愈小，表示不均等的程度愈低，故有時亦稱集中比率或不均等係數，其計算公式如下：

先將所得由小排到大，分別求各家庭所得占全體家庭總所得所居比重 (y_i)，即：

$$Y = (Y_1, Y_2, \dots, Y_N), Y_1 \leq Y_2 \leq \dots \leq Y_N \quad \sum_{i=1}^N Y_i = Y \quad \text{令 } y_i = \frac{Y_i}{Y} \quad \therefore \sum_{i=1}^N y_i = 1$$

$$G(Y) = \alpha \mu_y - \beta \quad \text{其中 } \alpha = \frac{2}{N} \quad \beta = \frac{(N+1)}{N} \quad \mu_y = \sum_{i=1}^N \lambda_i y_i$$

$$\lambda_1 = 1, \lambda_2 = 2, \dots, \lambda_N = N$$

Y_i ：第 i 戶家庭之所得 N ：家庭總戶數 λ_i ：所得等級