

中華民國 106 年度

11-1-6

議會
審定

(自106年1月1日起至106年12月31日止)

臺北市政府警察局中正第一分局

單位預算之分預算

主辦會計人員 劉悅宜

機關長官 周煥興

臺北市政府警察局中正第一分局

目 次

中華民國106年度

一、主要表

(一)組織系統圖.....	第	1頁
(二)歲入預算表.....	第	2頁
(三)歲出預算表.....	第	4頁

二、附屬表

(一)歲入項目說明提要、歲入明細表.....	第	7頁
(二)歲出計畫提要及分支項目概況表暨人事費分析表		
1.一般行政		
行政管理.....	第	17頁
2.警政業務		
分局業務.....	第	27頁
3.建築及設備		
營建工程.....	第	32頁
其他設備.....	第	33頁

三、參考表

(一)歲出用途別科目分析表.....	第	36頁
(二)歲出人事費彙計表.....	第	38頁
(三)資本支出分析表.....	第	40頁
(四)車輛明細表.....	第	41頁
(五)市政白皮書計畫項目預算編列情形表.....	第	49頁

臺北市政府警察局中正第一分局

目 次

中華民國106年度

(六)歲出按職能及經濟性綜合分類表.....	第 50頁
------------------------	-------

臺北市政府警察局中正第一分局

11-1-6-1

組織系統圖

中華民國106年度

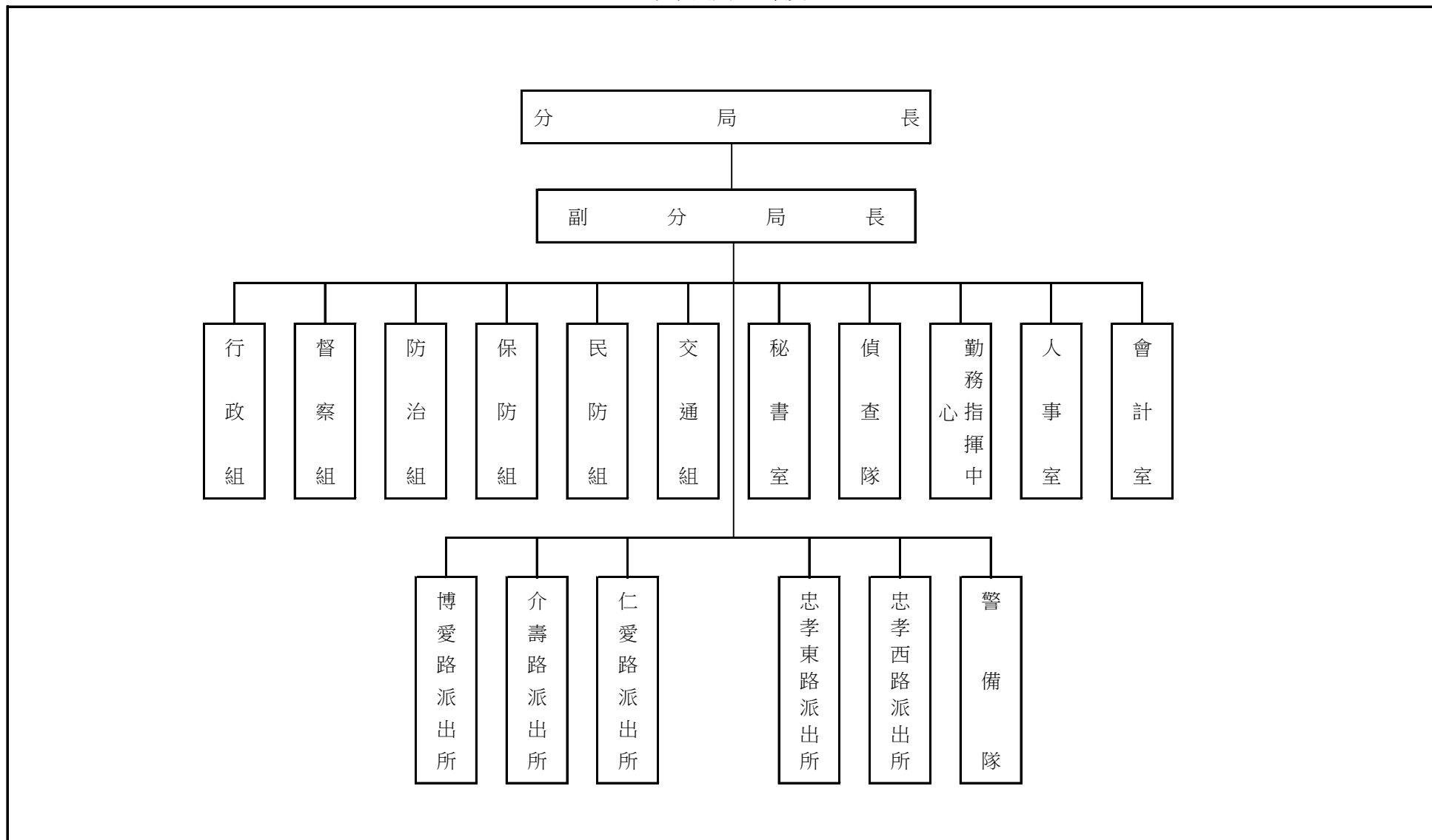

臺北市政府警察局中正第一分局

歲 入 預 算 表

中華民國106年度

單位：新臺幣元

科 目				本 年 度 預 算 數			上 年 度 預 算 數	前 年 度 決 算 數	本 年 度 與 上 年 度 比 較	說 明	
款	項	目	節	名 稱 及 編 號	合 計	經 常 門					資 本 門
				總 計	514,180	514,180		466,168	857,691	48,012	
3				030000 罰款及賠償收入	82,000	82,000		112,000	463,810	- 30,000	
	68			11125 中正第一分局	82,000	82,000		112,000	463,810	- 30,000	
			1	030100 罰金罰鍰及怠金	60,000	60,000		90,000	318,000	- 30,000	
			1	030101 罰金罰鍰	60,000	60,000		90,000	318,000	- 30,000	本年度預算數係行為人因妨害善良風俗等行為，依社會秩序維護法處罰之罰鍰收入。
			2	030200 沒入及沒收財物	22,000	22,000		22,000	145,070		
			1	030201 沒入金	22,000	22,000		22,000	145,070		本年度預算數係沒入妨害善良風俗所得及掃蕩賭場沒入賭博財物等收入。
			3	030300 賠償收入					740		
			1	030301 一般賠償收入					740		前年度決算數係員警遺失警察刑警徽章賠償費繳庫。
4				040000 規費收入	240,000	240,000		180,000	144,000	60,000	
	63			11125 中正第一分局	240,000	240,000		180,000	144,000	60,000	
			2	040200 使用規費收入	240,000	240,000		180,000	144,000	60,000	
			1	040202 場地設施使用費	240,000	240,000		180,000	144,000	60,000	1.本科目上年度預算數 348,168元，除員工借用職務宿舍之房租津貼及使用費收入 168,168元，移入其他雜項收入科目項下外，淨計如列數。 2.本年度預算數係分局辦公大樓地

臺北市政府警察局中正第一分局

11-1-6-3

歲 入 預 算 表

中華民國106年度

單位：新臺幣元

科 目				本 年 度 預 算 數			上 年 度 預 算 數	前 年 度 決 算 數	本 年 度 與 上 年 度 比 較	說 明	
款	項	目	節	名 稱 及 編 號	合 計	經 常 門					資 本 門
6				060000 財產收入	6,000	6,000		6,000	37,040	下室停車場供員工使用之停車費收入。	
	68			11125 中正第一分局	6,000	6,000		6,000	37,040		
		4		060400 廢舊物資售價	6,000	6,000		6,000	37,040		
			1	060401 廢舊物資售價	6,000	6,000		6,000	37,040		
10				100000 其他收入	186,180	186,180		168,168	212,841	18,012	本年度預算數係報廢一般財產殘值變賣收入。 1.本科目上年度預算數係配合歲入來源別定義修正，由場地設施使用費科目移入員工借用職務宿舍之房租津貼及使用費收入 168,168元。 2.本年度預算數內容與上年度之比較如下： (1)員工借用職務宿舍扣回房租津貼收入 40,800元，較上年度減少 13,200元。 (2)員工借用職務宿舍使用費收入 145,380元，較上年度增加 31,212元。 前年度決算數係收回溢領交通費及外事警察人員考績獎金之外事加給部分繳庫。
	70			11125 中正第一分局	186,180	186,180		168,168	212,841	18,012	
			1	100200 雜項收入	186,180	186,180		168,168	212,841	18,012	
			1	100202 其他雜項收入	186,180	186,180		168,168	201,097	18,012	
			2	100201 收回以前年度歲出					11,744		

臺北市政府警察局中正第一分局

歲 出 預 算 表

中華民國106年度

單位：新臺幣元

科 目				本 年 度 預 算 數			上 年 度 預 算 數	前 年 度 決 算 數	本 年 度 與 上 年 度 比 較	說 明	
款	項	目	節	名 稱 及 編 號	合 計	經 常 門					資 本 門
11	1-6			11125 中正第一分局	485,413,400	484,331,346	1,082,054	491,950,401	469,696,476	-6,537,001	本年度預算數之內容與上年度之比較如下： 1. 人員維持費 46,977,971元，較上年度預算數 47,360,545元減列 382,574元，主要係依實際需要覈實減列所致。 2. 一般業務 6,404,408元，較上年度預算數無增減。 3. 會計業務 45,760元，較上年度預算數無增減。 4. 人事業務 1,918,760元，較上年度預算數 1,917,260元增列 1,500元，包括增列製作員警功標、年資標費用 12,000元，減列外勤員警健康檢查費 10,500元，計淨增如列數。 5. 財物業務 13,633,009元，較上年度預算數 13,798,563元減列 165,554元，包括新增消防安全設備檢測申報費 15,301元、建築物公共安全設備檢查申報費(2年1編) 26,664元及建築物公共安全設備檢查申報查核費用(2年1編) 2,200元，減列本分局各單位水費 6,522元、本分局各單位及錄影監視系統機房電費 173,125元及外牆公共藝術作品管理維護費 30,072元，計淨減如列數。 6. 車輛養護與管理 5,917,182元，
			1	710100 一般行政	74,944,726	74,944,726		75,733,686	67,939,749	-788,960	
			1	710101 行政管理	74,944,726	74,944,726		75,733,686	67,939,749	-788,960	

臺北市政府警察局中正第一分局

11-1-6-5

歲 出 預 算 表

中華民國106年度

單位：新臺幣元

科 目				本 年 度 預 算 數			上 年 度 預 算 數	前 年 度 決 算 數	本 年 度 與 上 年 度 比 較	說 明	
款	項	目	節	名 稱 及 編 號	合 計	經 常 門					資 本 門
11	1-6	2	2	710200	409,386,620	409,386,620		413,891,580	400,255,789	-4,504,960	較上年度預算數 6,162,298元減列 245,116元，包括增列使用牌照稅 11,230元、燃料使用費 7,980元、保險費 11,448元及車輛養護費 72,100元，減列油料 347,874元，計淨減如列數。 7. 資訊業務 47,636元，較上年度預算數 44,852元增列 2,784元，包括增列資訊用品及零組件 2,400元及電腦設備維護費384元，共增如列數。 本年度預算數之內容與上年度之比較如下： 1. 人員維持費 341,425,764元，較上年度預算數 345,892,284元減列 4,466,520元，主要係依實際需要覈實減列所致。 2. 分局業務 67,960,856元，較上年度預算數 67,999,296元減列 38,440元，包括新增槍套(2年1編) 9,660元、警鏢(2年1編) 9,900元、刑警背心(2年1編) 14,020元及刑警便帽(2年1編) 7,980元，減列錄影監視系統養護費 80,000元，計淨減如列數。
				警政業務							
			710202	409,386,620	409,386,620		413,891,580	400,255,789	-4,504,960		
			分局業務								
		4		717100	1,082,054		1,082,054	2,325,135	1,500,938	-1,243,081	
				建築及設備							
			2	717102	622,439		622,439	1,976,301	1,087,074	-1,353,862	本年度編列仁愛所浴廁整修工程如
				營建工程							

臺北市政府警察局中正第一分局

歲 出 預 算 表

中華民國106年度

單位：新臺幣元

科 目				本 年 度 預 算 數			上 年 度 預 算 數	前 年 度 決 算 數	本 年 度 與 上 年 度 比 較	說 明	
款	項	目	節	名 稱 及 編 號	合 計	經 常 門					資 本 門
11	1-6	4	4	717104 其他設備	459,615		459,615	348,834	413,864	110,781	列數。 本年度編列套裝軟體、電腦圖書費、新購沈水高壓馬達1臺、飲水機(冰溫熱三用)1臺、高速掃描器1臺、一對一分離式冷氣機4KW(含安裝費)1臺、汰換一對一分離式冷氣機4KW(含安裝費)2臺、廚房流理臺1組、數位攝影機1臺、保險櫃1臺、彩色電視機43吋液晶(附視訊盒)1臺、沙發(三、二、一組合式)1組及洗衣機1臺等，共計如列數。

臺北市政府警察局中正第一分局

歲入項目說明提要

11-1-6-7

經常門

中華民國106年度

單位：新臺幣元

科目	3款68項1目1節	來源別子目及細目編號與名稱	030101 罰金罰鍰及怠金 罰金罰鍰	預算金額	60,000元	承辦單位	偵查隊
歲 入 項 目 說 明							
<p>一、項目內容：本項收入係行為人因妨害善良風俗等行為，依社會秩序維護法處罰之罰鍰收入。</p> <p>二、法令依據：依據社會秩序維護法規定辦理。</p> <p>三、計算方法：60,000元x1年=60,000元。</p> <p>四、實施進度：自民國106年1月1日起至106年12月31日止。</p> <p>五、完成方法：依法處罰違法特定人，執行收繳罰鍰並即解庫。</p> <p>六、預期成果：維護本市善良風俗，增加市庫收入。</p>							

臺北市政府警察局中正第一分局

歲 入 明 細 表

中華民國106年度

單位：新臺幣元

科 目 名 稱	收 入 依 據	收 入 期 間	單 位	數 量	單 價	預 算 數	詳 細 計 算 及 說 明
罰金罰鍰	依據社會秩序維護法規定辦理。	106.01.01-106.12.31	年	1	60,000.00	60,000 60,000	行為人因妨害善良風俗等行為，依社會秩序維護法處罰之罰鍰收入。

臺北市政府警察局中正第一分局

歲入項目說明提要

11-1-6-9

經常門

中華民國106年度

單位：新臺幣元

科目	3款68項2目1節	來源別子目及細目編號與名稱	030201 沒入及沒收財物 沒入金	預算金額	22,000元	承辦單位	偵查隊
歲 入 項 目 說 明							
<p>一、項目內容：本項收入係沒入妨害善良風俗所得及掃蕩賭場沒入賭博財物等收入。</p> <p>二、法令依據：依據社會秩序維護法第22條、23條規定辦理。</p> <p>三、計算方法：22,000元x1年=22,000元。</p> <p>四、實施進度：自民國106年1月1日起至106年12月31日止。</p> <p>五、完成方法：依法處罰違法特定人，執行收繳罰鍰並即解庫。</p> <p>六、預期成果：維護本市善良風俗，增加市庫收入。</p>							

臺北市政府警察局中正第一分局

歲入明細表

中華民國106年度

單位：新臺幣元

科目名稱	收入依據	收入期間	單位	數量	單價	預算數	詳細計算及說明
沒入金	依據社會秩序維護法第22條、23條規定辦理。	106.01.01-106.12.31	年	1	22,000.00	22,000 22,000	沒入妨害善良風俗所得及掃蕩賭場沒入賭博財物等收入。

臺北市政府警察局中正第一分局

歲入項目說明提要

11-1-6-11

經常門

中華民國106年度

單位：新臺幣元

科目	4款63項2目1節	來源別子目及細目編號與名稱	040202 使用規費收入 場地設施使用費	預算金額	240,000元	承辦單位	行政組
歲 入 項 目 說 明							
<p>一、項目內容：分局辦公大樓地下室停車場供員工使用之停車費收入。</p> <p>二、法令依據：依據規費法第8條辦理。</p> <p>三、計算方法：1,000元x20位x12月=240,000元</p> <p>四、實施進度：自民國106年1月1日起至106年12月31日止。</p> <p>五、完成方法：按月自員工薪資扣款並依規定辦理繳庫。</p> <p>六、預期成果：依預算項目收繳，充裕市庫。</p>							

臺北市政府警察局中正第一分局

歲 入 明 細 表

中華民國106年度

單位：新臺幣元

科 目 名 稱	收 入 依 據	收 入 期 間	單 位	數 量	單 價	預 算 數	詳 細 計 算 及 說 明
場地設施使用費	依規費法第8條辦理。	106.01.01-106.12.31	位、月	20x12	1,000.00	240,000 240,000	分局辦公大樓地下室停車場供員工使用之停車費收入。

臺北市政府警察局中正第一分局

歲入項目說明提要

11-1-6-13

經常門

中華民國106年度

單位：新臺幣元

科目	6款68項4目1節	來源別子目及細目編號與名稱	060401 廢舊物資售價 廢舊物資售價	預算金額	6,000元	承辦單位	行政組
歲 入 項 目 說 明							
<p>一、項目內容：財產報廢之殘值收入。</p> <p>二、法令依據：依據臺北市市有財產報廢處理規定辦理。</p> <p>三、計算方法：6,000元x1年=6,000元。</p> <p>四、實施進度：自民國106年1月1日起至106年12月31日止。</p> <p>五、完成方法：依規定辦理繳庫。</p> <p>六、預期成果：增加市庫收入。</p>							

臺北市政府警察局中正第一分局

歲 入 明 細 表

中華民國106年度

單位：新臺幣元

科 目 名 稱	收 入 依 據	收 入 期 間	單 位	數 量	單 價	預 算 數	詳 細 計 算 及 說 明
廢舊物資售價	臺北市市有財產報廢處理規定辦理。	106.01.01-106.12.31	年	1	6,000.00	6,000 6,000	報廢一般財產殘值變賣收入。

臺北市警察警察局中正第一分局

歲入項目說明提要

11-1-6-15

經常門

中華民國106年度

單位：新臺幣元

科目	10款70項1目1節	來源別子目及細目編號與名稱	100202 雜項收入 其他雜項收入	預算金額	186,180元	承辦單位	行政組
歲 入 項 目 說 明							
<p>一、項目內容：員工借用職務宿舍之房租津貼及使用費收入。</p> <p>二、法令依據：</p> <p style="margin-left: 20px;">(一) 依據全國軍公教員工待遇支給要點。</p> <p style="margin-left: 20px;">(二) 依據臺北市政府所屬各機關學校職務宿舍設置管理要點及臺北市警察警察局職務宿舍設置管理要點規定辦理。</p> <p>三、計算方法：</p> <p style="margin-left: 20px;">(一) 扣回房租津貼收入部分：</p> <p style="margin-left: 40px;">薦任 600元x 5人x12月= 36,000元</p> <p style="margin-left: 40px;">工友 400元x 1人x12月= 4,800元</p> <p style="margin-left: 20px;">(二) 應收取使用費部分：</p> <p style="margin-left: 40px;">承借84年以前建築之職務宿舍者：</p> <p style="margin-left: 60px;">職舍1,293元x 1人x12月= 15,516元</p> <p style="margin-left: 60px;">934元x 1人x12月= 11,208元</p> <p style="margin-left: 60px;">837元x 1人x12月= 10,044元</p> <p style="margin-left: 60px;">400元x 1人x12月= 4,800元</p> <p style="margin-left: 40px;">承借84年以後建築之職務宿舍者(按坪數依公式計算)：</p> <p style="margin-left: 60px;">職舍5,850元x 1人x12月= 70,200元</p> <p style="margin-left: 60px;">2,801元x 1人x12月= 33,612元</p> <p>四、實施進度：自民國106年1月1日起至106年12月31日止。</p> <p>五、完成方法：按月自員工薪資扣款並依規定辦理繳庫。</p> <p>六、預期成果：依預算項目收繳，充裕市庫。</p>							

臺北市府警察局中正第一分局

歲入明細表

中華民國106年度

單位：新臺幣元

科目名稱	收入依據	收入期間	單位	數量	單價	預算數	詳細計算及說明
其他雜項收入	依據全國軍公教員工待遇支給要點規定辦理。	106.01.01-106.12.31	年	1	40,800.00	186,180 40,800	員工借用職務宿舍扣回房租津貼收入，計算方法如下： 薦任 600元x 5人x12月=36,000元 工友 400元x 1人x12月= 4,800元
	依據臺北市政府所屬各機關學校職務宿舍設置管理要點及臺北市政府警察局職務宿舍設置管理要點規定辦理。	106.01.01-106.12.31	年	1	145,380.00	145,380	員工借用職務宿舍應收使用費收入，計算方法如下： 承借84年以前建築之職務宿舍者： 職舍1,293元x 1人x12月=15,516元 934元x 1人x12月=11,208元 837元x 1人x12月=10,044元 400元x 1人x12月= 4,800元 承借84年以後建築之職務宿舍者 (按坪數依公式計算)： 職舍5,850元x 1人x12月=70,200元 2,801元x 1人x12月=33,612元

臺北市政府警察局中正第一分局

歲出計畫提要及分支項目概況表

11-1-6-17

中華民國106年度

單位：新臺幣元

工作計畫名稱及編號	710101行政管理	承辦單位	行政組、人事室、會計室、秘書室	預算金額	74,944,726 元
-----------	------------	------	-----------------	------	--------------

- 一、本工作計畫上年度預算數75,733,686元，前年度決算數67,939,749元。
- 二、本年度計畫內容及預期成果：
- (一) 計畫內容：辦理一般業務、總務、會計、人事、資訊業務工作及廳舍之整修、辦公器具養護、警用車輛維修等事宜。
- (二) 預期成果：
1. 依相關法令規定確實辦理，配合各項業務之推動，維護公有財物，提升員警工作環境品質。
 2. 維持車輛機能，確保行車安全，發揮警力機動效能。
 3. 提高員警電腦知識、能力及辦公室全面電腦化，期達成資訊e化。
- 三、分支項目及用途別科目預算明細表：

11 款 1-6 項 1 目 1 節	預 算 數	說 明				
		單 位	數 量	單 價	金 額	內 容
一、人員維持費	46,977,971					較上年度預算數 47,360,545元，減少 382,574元。
人事費	46,977,971					
法定編制人員待遇	32,636,133	年	1	32,636,133	32,636,133	職員31人人事費(詳人事費分析表)。
技工及工友待遇	7,585,200	年	1	7,585,200	7,585,200	職工17人人事費(詳人事費分析表)。
退休離職儲金	2,598,056	年	1	2,102,696	2,102,696	職員退休離職儲金(詳人事費分析表)。
		年	1	495,360	495,360	職工退休離職儲金(詳人事費分析表)。
保險	2,900,860	年	1	1,677,080	1,677,080	職員(工)健保費(詳人事費分析表)。
		年	1	779,828	779,828	職員公保費(詳人事費分析表)。
		年	1	443,952	443,952	職工勞保費(詳人事費分析表)。

臺北市政府警察局中正第一分局

歲出計畫提要及分支項目概況表

中華民國106年度

單位：新臺幣元

11 款 1-6 項 1 目 1 節 分支項目及用途別科目	預 算 數	說 明				
		單 位	數 量	單 價	金 額	內 容
退休退職給付	1,257,722	年	1	1,257,722	1,257,722	職工退休退職給付(詳人事費分析表)。
二、一般業務	6,404,408					較上年度預算數 6,404,408元，無增減。
人事費	4,599,168					
其他給與	3,045,168	人、月、段	40x12x1	504	241,920	員警上、下班交通費(軍警票)。
		人、月、段	203x12x2	504	2,455,488	員警上、下班交通費(軍警票)。
		人、月、段	8x12x1	630	60,480	非警職員工上、下班交通費。
		人、月、段	19x12x2	630	287,280	非警職員工上、下班交通費。
加班值班費	1,554,000	人、小時	28x300	185	1,554,000	趕辦各項行政業務加班費。
業務費	1,805,240					
統籌業務費	1,552,440	人、月	357x12	360	1,542,240	職員357人，按每人每月360元編列。
		人、月	17x12	50	10,200	駕駛、工友17人，按每人每月50元編列。
一般事務費	48,000	人、月	2x12	2,000	48,000	副分局長工作活動費。
特別費	180,000	月	12	15,000	180,000	分局長特別費。
國內旅費	24,800	人、天	16x1	1,550	24,800	員警因公市外出差旅費。
三、會計業務	45,760					較上年度預算數 45,760元，無增減。
業務費	45,760					

臺北市政府警察局中正第一分局
歲出計畫提要及分支項目概況表

11-1-6-19

中華民國106年度

單位：新臺幣元

11 款 1-6 項 1 目 1 節	預 算 數	說 明				
分支項目及用途別科目		單 位	數 量	單 價	金 額	內 容
外勤誤餐及交通費	5,760	人次	72	80	5,760	因公外勤逾時誤餐費。
一般事務費	40,000	年	1	40,000	40,000	會計業務用表卡簿冊等印刷費。
四、人事業務	1,918,760					較上年度預算數 1,917,260元，增加 1,500元。
業務費	1,918,760					
外勤誤餐及交通費	5,760	人次	72	80	5,760	因公外勤逾時誤餐費。
一般事務費	1,913,000	年	1	7,500	7,500	人事業務用表卡簿冊等印刷費。
		人	40	1,200	48,000	製作員警功標、年資標費用。
		人、年	374x1	2,000	748,000	文康活動費。
		人	317	3,500	1,109,500	外勤員警健康檢查費。
五、財物業務	13,633,009					較上年度預算數 13,798,563元，減少 165,554元。
業務費	13,633,009					
水電費	8,922,705	年	1	319,598	319,598	本分局各單位水費。
		年	1	8,483,107	8,483,107	本分局各單位及錄影監視系統機房電費。
		年	1	120,000	120,000	本分局各單位瓦斯費。

臺北市政府警察局中正第一分局 歲出計畫提要及分支項目概況表

中華民國106年度

單位：新臺幣元

11 款 1-6 項 1 目 1 節 分支項目及用途別科目	預 算 數	說 明				
		單 位	數 量	單 價	金 額	內 容
通訊費	396,000	部、月	33x12	1,000	396,000	本分局各單位電話費。
外勤誤餐及交通費	14,400	人次	180	80	14,400	員警及駕駛因公外勤逾時誤餐費。
按日按件計資酬金	140,165	年	1	96,000	96,000	博愛所結構安全鑑定費。
		年	1	15,301	15,301	消防安全設備檢測申報費（新增）。
		年	1	26,664	26,664	建築物公共安全設備檢查申報費(2年1編) (新增)。
		年	1	2,200	2,200	建築物公共安全設備檢查申報查核費用(2 年1編)(新增)。
物品及材料	274,000	支	50	280	14,000	滅火器換藥費(20P)。
		年	1	260,000	260,000	辦理各項勤業務所需物品購置費。
一般事務費	2,355,984	坪、月	4875x12	36	2,106,000	辦公廳舍清潔維持費。
		臺、月、張	4x12x7440	0.7	249,984	影印機使用費。
房屋建築養護費	642,675	年	1	550,275	550,275	本分局經管各辦公廳舍維護費。(鋼筋混 凝土造使用年限未達30年者共4棟計4,741 坪，30坪以內1年計列4,510元，超過30坪 部分，每增加1坪增列110元；使用年限已 達30年以上者共1棟計134坪，按以上標準

臺北市政府警察局中正第一分局
歲出計畫提要及分支項目概況表

11-1-6-21

中華民國106年度

單位：新臺幣元

11 款 1-6 項 1 目 1 節	預 算 數	說 明				
分支項目及用途別科目		單 位	數 量	單 價	金 額	內 容
車輛及辦公器具養護費 設施及機械設備養護費	22,500 864,580	年	1	92,400	92,400	增加百分之50編列。〔4*4,510+(4,741-4*30)*110〕+〔1*4,510+(134-1*30)*110〕*1.5=550,275)。
		臺	15	1,500	22,500	外牆公共藝術作品管理維護費。
		枝、月	392x12	10	47,040	傳真機養護費。
		臺	10	900	9,000	槍枝保養費。
		年	1	192,000	192,000	抽水馬達養護費。
		月	12	8,000	96,000	電梯養護費。
		月	12	6,600	79,200	高壓設備養護費。
		月	12	7,000	84,000	門禁、監錄設備定期養護費。
		年	1	96,000	96,000	中控主機系統定期養護費。
		年	1	63,800	63,800	分局水塔消毒養護費。
		月	12	7,920	95,040	分局飲水機定期養護費。
		年	1	102,500	102,500	分局機械式停車場養護費。
六、車輛養護與管理	5,917,182					冷氣機養護費(含窗型13臺及分離式28臺)。 較上年度預算數 6,162,298元，減少 245,116元。

臺北市政府警察局中正第一分局

歲出計畫提要及分支項目概況表

中華民國106年度

單位：新臺幣元

11 款 1-6 項 1 目 1 節 分支項目及用途別科目	預 算 數	說 明				
		單 位	數 量	單 價	金 額	內 容
業務費	5,917,182					
稅捐及規費	81,110	輛、年	1x1	11,230	11,230	警用工程車使用牌照稅。
		輛、年	62x1	600	37,200	偵防機車燃料使用費。
		輛、年	1x1	6,180	6,180	警用工程車燃料使用費。
		輛、年	8x1	450	3,600	偵防車檢驗執照費。
		輛、年	3x1	750	2,250	偵防車檢驗執照費。
		輛、年	15x1	450	6,750	巡邏車檢驗執照費。
		輛、年	13x1	750	9,750	巡邏車檢驗執照費。
		輛、年	1x1	450	450	警備、巡邏、偵防用客貨兩用車檢驗執照費。
		輛、年	3x1	750	2,250	警備、巡邏、偵防用客貨兩用車檢驗執照費。
		輛、年	1x1	1,000	1,000	現場指揮車檢驗執照費。
		輛、年	1x1	450	450	警用工程車檢驗執照費。
保險費	361,178	輛、年	11x1	4,573	50,303	偵防車保險費。
		輛、年	28x1	4,573	128,044	巡邏車保險費。
		輛、年	62x1	711	44,082	偵防機車保險費。

臺北市政府警察局中正第一分局
歲出計畫提要及分支項目概況表

11-1-6-23

中華民國106年度

單位：新臺幣元

11 款 1-6 項 1 目 1 節	預 算 數	說 明				
分支項目及用途別科目		單 位	數 量	單 價	金 額	內 容
油料	3,569,154	輛、年	154x1	711	109,494	巡邏機車保險費。
		輛、年	4x1	4,573	18,292	警備、巡邏、偵防用客貨兩用車保險費。
		輛、年	1x1	6,390	6,390	現場指揮車保險費。
		輛、年	1x1	4,573	4,573	警用工程車保險費。
		輛、月、公升	11x12x167	23.6	520,234	偵防車汽油費。
		輛、月、公升	28x12x167	23.6	1,324,232	巡邏車汽油費。
		輛、月、公升	62x12x25	23.6	438,960	偵防機車汽油費。
		輛、月、公升	154x12x25	23.6	1,090,320	巡邏機車汽油費。
		輛、月、公升	4x12x115	23.6	130,272	警備、巡邏、偵防用客貨兩用車汽油費。
		輛、月、公升	1x12x115	23.6	32,568	現場指揮車汽油費。
車輛及辦公器具養護費	1,905,740	輛、月、公升	1x12x115	23.6	32,568	警用工程車汽油費。
		輛、年	1x1	8,300	8,300	偵防車養護費(2016年購置)。
		輛、年	5x1	24,000	120,000	偵防車養護費(2014-2015年購置)。
		輛、年	3x1	33,000	99,000	偵防車養護費(2012-2013年購置)。
		輛、年	2x1	49,000	98,000	偵防車養護費(2008-2010年購置)。

臺北市政府警察局中正第一分局

歲出計畫提要及分支項目概況表

中華民國106年度

單位：新臺幣元

11 款 1-6 項 1 目 1 節 分支項目及用途別科目	預 算 數	說 明				
		單 位	數 量	單 價	金 額	內 容
		輛、年	5x1	8,300	41,500	巡邏車養護費(2016-2017年購置)。
		輛、年	7x1	24,000	168,000	巡邏車養護費(2014-2015年購置)。
		輛、年	5x1	33,000	165,000	巡邏車養護費(2012-2013年購置)。
		輛、年	11x1	49,000	539,000	巡邏車養護費(2008-2011年購置)。
		輛、年	62x1	1,620	100,440	偵防機車養護費(2004-2017年購置)。
		輛、年	154x1	2,300	354,200	巡邏機車養護費(2009-2017年購置)。
		輛、年	1x1	24,000	24,000	警備、巡邏、偵防用客貨兩用車養護費(2015年購置)。
		輛、年	1x1	33,000	33,000	警備、巡邏、偵防用客貨兩用車養護費(2012年購置)。
		輛、年	2x1	49,000	98,000	警備、巡邏、偵防用客貨兩用車養護費(2003-2004年購置)。
		輛、年	1x1	49,000	49,000	現場指揮車養護費(1999年購置)。
		輛、年	1x1	8,300	8,300	警用工程車養護費(2017年購置)。
七、資訊業務	47,636					較上年度預算數 44,852元，增加 2,784元。
業務費	47,636					
教育訓練費	8,000	年	1	8,000	8,000	電腦訓練費。
物品及材料	2,400	組	2	1,200	2,400	資訊用品及零組件。

臺北市政府警察局中正第一分局
歲出計畫提要及分支項目概況表

11-1-6-25

中華民國106年度

單位：新臺幣元

11 款 1-6 項 1 目 1 節	預 算 數	說 明				
分支項目及用途別科目		單 位	數 量	單 價	金 額	內 容
電腦耗材及維修	37,236	年	1	32,436	32,436	電腦設備維護費。
		年	1	4,800	4,800	耗材。

臺北市政府警察局中正第一分局 歲出計畫提要及分支項目概況表

11-1-6-27

中華民國106年度

單位：新臺幣元

工作計畫名稱及編號	710202分局業務	承辦單位	各組、偵查隊、警備隊、各派出所	預算金額	409,386,620 元
-----------	------------	------	-----------------	------	---------------

一、本工作計畫上年度預算數413,891,580元，前年度決算數400,255,789元。

二、本年度計畫內容及預期成果：

(一) 計畫內容：

- 1.分局、派出所保持全天候重點部署，並實施24小時勤務運作，加強轄區巡邏，以維持本市治安及強化為民服務工作。
- 2.辦理警勤區規劃、勤務督察、員警風紀教育訓練、戶口查察、外僑管理、機關安全與社會偵防、民防團隊組訓與運用、保安救災、交通維持與執法等事宜。
- 3.實施「預防與偵查」犯罪並重之勤務，運用科學方法蒐証辦案，全面取締職業賭場，落實掃黑、肅槍、反毒工作，杜絕非法電玩及色情場所。
- 4.積極發掘危害治安線索與資料蒐集工作，強化大陸人士入境考核、清查措施，並積極查緝非法入境、居留者。

(二) 預期成果：

- 1.有效運用警力，勤務部署力求彈性、機動，以發揮先制功能，防止社會脫序行為發生。
- 2.加強守望相助、警民聯防體系、預防犯罪宣導等工作，並結合社區資源，以防犯罪事件發生。
- 3.建立高效能辦案系統，有效防範違法事件發生，降低犯罪發生率，提高破案率，確保人民生命財產之安全。

三、分支項目及用途別科目預算明細表：

11 款 1-6 項 2 目 2 節	預 算 數	說 明				
分支項目及用途別科目		單 位	數 量	單 價	金 額	內 容
一、人員維持費	341,425,764					較上年度預算數 345,892,284元，減少 4,466,520元。
人事費	341,425,764					
法定編制人員待遇	302,592,288	年	1	302,592,288	302,592,288	職員326人人事費(詳人事費分析表)。
退休離職儲金	18,849,948	年	1	18,849,948	18,849,948	職員退休離職儲金(詳人事費分析表)。
保險	19,983,528	年	1	13,048,577	13,048,577	職員(工)健保費(詳人事費分析表)。
		年	1	6,934,951	6,934,951	職員公保費(詳人事費分析表)。
二、分局業務	67,960,856					較上年度預算數 67,999,296元，減少 38,440元。

臺北市政府警察局中正第一分局 歲出計畫提要及分支項目概況表

中華民國106年度

單位：新臺幣元

11 款 1-6 項 2 目 2 節	預 算 數	說 明				
分支項目及用途別科目		單 位	數 量	單 價	金 額	內 容
人事費	64,314,300					
加班值班費	64,314,300	人、小時	345x1068	170	62,638,200	外勤員警超勤加班費。
		人、小時	20x453	185	1,676,100	趕辦各項分局業務加班費。
業務費	3,646,556					
通訊費	279,200	年	1	260,000	260,000	分局辦理社會秩序維護法及刑案等所需郵資。
		線、月	2x12	800	19,200	總統府周邊數位監視系統月租費。
保險費	2,400	人	20	120	2,400	志工保險費。
外勤誤餐及交通費	108,400	人次	1355	80	108,400	員警因公外勤逾時誤餐費。
按日按件計資酬金	56,760	人次	516	110	56,760	志工餐點及交通補助。
物品及材料	115,260	套	30	1,830	54,900	備勤人員及人犯用寢具。
		月	12	3,400	40,800	辦理刑案用照相器材消耗費。
		組	42	230	9,660	槍套（2年1編）（新增）。
		付	20	495	9,900	警銬（2年1編）（新增）。
一般事務費	2,059,250	勤區、年	83x1	510	42,330	警勤區表冊印刷費。

臺北市政府警察局中正第一分局
歲出計畫提要及分支項目概況表

11-1-6-29

中華民國106年度

單位：新臺幣元

11 款 1-6 項 2 目 2 節	預 算 數	說 明				
分支項目及用途別科目		單 位	數 量	單 價	金 額	內 容
		人、月	306x12	100	367,200	員警制服洗滌費。
		月	12	1,450	17,400	在押嫌疑犯衛生保健費。
		年	1	83,000	83,000	辦理社會治安工作經費。
		次	1	25,500	25,500	召開社區治安會議(分局)。
		所、次	2x2	5,000	20,000	召開社區治安會議(31人以上之派出所)。
		所、次	3x2	3,000	18,000	召開社區治安會議(16-30人以上之派出所)。
		月	12	15,750	189,000	警民聯繫服務費(分局)。
		所、月	2x12	10,530	252,720	警民聯繫服務費(31人以上之派出所)。
		所、月	3x12	6,300	226,800	警民聯繫服務費(16-30人以上之派出所)。
		年	1	198,000	198,000	查緝電玩及色情行業工作所需經費。
		年	1	19,800	19,800	風紀探訪費。
		月	12	4,000	48,000	辦理各項勤務講習業務費。
		人、次	90x5	50	22,500	員警游泳訓練及檢測入場費(含訓練4次、檢測1次)。
		年	1	180,000	180,000	整理市容及查處違反公共秩序案件業務費。
		月	12	4,250	51,000	處理刑案談話筆錄、報告書、移送書、聲

臺北市政府警察局中正第一分局

歲出計畫提要及分支項目概況表

中華民國106年度

單位：新臺幣元

11 款 1-6 項 2 目 2 節 分支項目及用途別科目	預 算 數	說 明				
		單 位	數 量	單 價	金 額	內 容
設施及機械設備養護費	788,136	年	1	261,000	261,000	請書等印刷費。
		套、人	1x3	5,000	15,000	一般刑案偵辦費。
		件	20	701	14,020	現場勘察冬、夏季服裝。
		件	42	190	7,980	刑警背心（2年1編）（新增）。
		線、年	8x1	20,000	160,000	刑警便帽（2年1編）（新增）。
		年	1	568,136	568,136	錄影監視系統養護費。
		年	1	60,000	60,000	總統府周邊數位監視系統定期維護費。
國內旅費	237,150	人、天	153x1	1,550	237,150	手機邏輯取證器維運服務費。 辦案、押送人犯市外出差旅費。

臺北市政府警察局中正第一分局

歲出計畫提要及分支項目概況表

中華民國106年度

單位：新臺幣元

工作計畫名稱及編號	承辦單位	行政組	預算金額	622,439 元		
一、本工作計畫上年度預算數1,976,301元，前年度決算數1,087,074元。 二、本年度計畫內容及預期成果： (一) 計畫內容：辦理仁愛路派出所浴廁整修工程。 (二) 預期成果：改善員警辦公環境，提升休憩機能。 三、分支項目及用途別科目預算明細表：						
11 款 1-6 項 4 目 2 節	預 算 數	說 明				
分支項目及用途別科目	預 算 數	單 位	數 量	單 價	金 額	內 容
一、仁愛路派出所浴廁整修工程	622,439					同仁所使用之衛浴設備，因長時間使用致設備多處鏽蝕不堪使用，影響員警生活甚鉅，亟需改善環境。
設備及投資	622,439					
房屋建築及設備費	622,439	式	1	579,013	579,013	施工費。
		式	1	43,426	43,426	委託技術服務費。

臺北市政府警察局中正第一分局 歲出計畫提要及分支項目概況表

11-1-6-33

中華民國106年度

單位：新臺幣元

工作計畫名稱及編號	717104其他設備	承辦單位	行政組、秘書室	預算金額	459,615 元
-----------	------------	------	---------	------	-----------

- 一、本工作計畫上年度預算數348,834元，前年度決算數413,864元。
- 二、本年度計畫內容及預期成果：
- (一) 計畫內容：因應事實需要汰換，新購資訊設備及雜項設備。
- (二) 預期成果：改善同仁辦公環境、加強電腦周邊功能，提升分局、派出所裝備品質及資訊人員管理能力，以提高為民服務品質。
- 三、分支項目及用途別科目預算明細表：

11 款 1-6 項 4 目 4 節	預 算 數	說 明				
分支項目及用途別科目		單 位	數 量	單 價	金 額	內 容
設備及投資	459,615					
資訊軟硬體設備費	30,000	年	1	30,000	30,000	套裝軟體。
雜項設備費	429,615	年	1	2,400	2,400	電腦圖書費。
		臺	1	77,000	77,000	新購沈水高壓馬達1臺。
		臺	3	23,000	69,000	汰換一對一分離式冷氣機4KW(含安裝費)2臺及新購1臺。
		組	1	43,500	43,500	汰換廚房流理臺1組。
		臺	1	15,000	15,000	汰換數位攝影機1臺。
		臺	1	25,000	25,000	汰換保險櫃1臺。
		臺	1	25,000	25,000	新購飲水機(冰溫熱三用)1臺。
		臺	1	11,000	11,000	汰換彩色電視機43吋液晶(附視訊盒)1臺。
		組	1	44,000	44,000	汰換沙發(三、二、一組合式)1組。

臺北市政府警察局中正第一分局
歲出計畫提要及分支項目概況表

中華民國106年度

單位：新臺幣元

11 款 1-6 項 4 目 4 節	預 算 數	說 明				
分支項目及用途別科目		單 位	數 量	單 價	金 額	內 容
		臺	1	12,284	12,284	汰換洗衣機1臺。
		臺	1	105,431	105,431	新購高速掃描器1臺。

本 頁 空 白

臺北市政府警察
歲出用途別

中華民國

科 目				合 計	經 常			
款	項	目	節		名 稱 及 編 號	小 計	01 人 事 費	02 業 務 費
11	1-6			11125 中正第一分局	485,413,400	484,331,346	457,317,203	27,014,143
			1	710100 一般行政	74,944,726	74,944,726	51,577,139	23,367,587
			1	710101 行政管理	74,944,726	74,944,726	51,577,139	23,367,587
			2	710200 警政業務	409,386,620	409,386,620	405,740,064	3,646,556
			2	710202 分局業務	409,386,620	409,386,620	405,740,064	3,646,556
			4	717100 建築及設備	1,082,054			
			2	717102 營建工程	622,439			
			4	717104 其他設備	459,615			

局中正第一分局
科目分析表

11-1-6-37

106年度

單位：新臺幣元

支 出			資 本 支 出			
04 獎補助及損失	05 債 務 費	06 預 備 金	小 計	03 設 備 及 投 資	04 獎補助及損失	06 預 備 金
			1,082,054	1,082,054		
			1,082,054	1,082,054		
			622,439	622,439		
			459,615	459,615		

臺北市政府警察
歲 出 人 事

中華民國

科 目				預 算 人 數									全			
款	項	目	節	名 稱	合 計	民 意 代 表	員			工			聘 僱 人 員	臨 時 工	合 計	民 意 代 表 待 遇
							小 計	職 員	駐 衛 警	小 計	技 工 及 駕 駛	工 友				
11	1-6			中正第一分局	374		357	357		17	3	14			457,317,203	
		1		一般行政	48		31	31		17	3	14			51,577,139	
			1	行政管理	48		31	31		17	3	14			51,577,139	
			2	警政業務	326		326	326							405,740,064	
			2	分局業務	326		326	326							405,740,064	

局中正第一分局 費彙計表

11-1-6-39

106年度

單位：新臺幣元

年 度 人 事 費												
小 計	待 遇 保 險 及 退 離 職 金						其 他 報 酬					待 遇 準 備
	法定編制 人員待遇	技工及工 友待遇	約聘僱人 員待遇	公(勞)保 保險費	健 康 保 險 費	退休(職)或 離職儲金	小 計	臨時工工資	獎 金	其他給與	加班值班費	
388,403,735	335,228,421	7,585,200		8,158,731	14,725,657	22,705,726	68,913,468			3,045,168	65,868,300	
46,977,971	32,636,133	7,585,200		1,223,780	1,677,080	3,855,778	4,599,168			3,045,168	1,554,000	
46,977,971	32,636,133	7,585,200		1,223,780	1,677,080	3,855,778	4,599,168			3,045,168	1,554,000	
341,425,764	302,592,288			6,934,951	13,048,577	18,849,948	64,314,300				64,314,300	
341,425,764	302,592,288			6,934,951	13,048,577	18,849,948	64,314,300				64,314,300	

臺北市政府警察局中正第一分局

資本支出分析表

中華民國106年度

單位：新臺幣元

機關及計畫名稱	合計	土地	房屋建築 及設備費	公共建設 及設施費	機械設備費	運輸設備費	資訊軟硬體 設備費	雜項設備費	權利	投資	獎補助 及損失
中正第一分局	1,082,054		622,439				30,000	429,615			
建築及設備	1,082,054		622,439				30,000	429,615			
營建工程	622,439		622,439								
其他設備	459,615						30,000	429,615			

臺北市政府警察局中正第一分局

11-1-6-41

車輛明細表

中華民國106年度

單位：新臺幣元

工作計畫別	車輛種類	車號	廠牌及引擎號碼	購置年月	汽缸總排氣量 立方公分	合計	牌照稅	燃料使用費	油料(全年)			液化石油氣(全年)			養護費	檢驗執照及保險費
									數量 (公升)	單價	金額	數量 (公升)	單價	金額		
行政管理 合計		261輛 11輛 28輛 62輛 154輛 4輛 1輛 1輛				5,917,182	11,230	43,380			3,569,154				1,905,740	387,678
	偵防車	1536-UW	中華4G69L014870	2008.07	2,378	101,617			2,004.00	23.60	47,294				49,000	5,323
	偵防車	2090-QH	中華4G69L016605	2010.10	2,378	101,617			2,004.00	23.60	47,294				49,000	5,323
	偵防車	6801-UX	中華4G69L017713	2012.06	2,378	85,617			2,004.00	23.60	47,294				33,000	5,323
	偵防車	AAF-5209	中華4B12D030965	2013.06	2,359	85,317			2,004.00	23.60	47,294				33,000	5,023
	偵防車	AAF-5232	中華4B12D031042	2013.06	2,359	85,317			2,004.00	23.60	47,294				33,000	5,023
	偵防車	AGK-8620	納智捷G22TEA2000677	2014.06	2,198	76,317			2,004.00	23.60	47,294				24,000	5,023
	偵防車	AGL-7862	國瑞3ZRX410563	2014.07	1,987	76,317			2,004.00	23.60	47,294				24,000	5,023
	偵防車	ANA-1237	中華4J12RE04740	2015.07	2,359	76,317			2,004.00	23.60	47,294				24,000	5,023
	偵防車	ANA-1262	中華4J12RE04847	2015.07	2,359	76,317			2,004.00	23.60	47,294				24,000	5,023
	偵防車	ANA-1281	中華4J12RE04871	2015.07	2,359	76,317			2,004.00	23.60	47,294				24,000	5,023
	偵防車	7157-QE	105年度汰換	2016.09	2,967	60,617			2,004.00	23.60	47,294				8,300	5,023
	巡邏車	1505-UW	中華4G69L014865	2008.07	2,378	101,617			2,004.00	23.60	47,294				49,000	5,323
	巡邏車	7953-VB	中華4G69L015790	2009.09	2,378	101,617			2,004.00	23.60	47,294				49,000	5,323
	巡邏車	7971-VB	中華4G69L015798	2009.09	2,378	101,617			2,004.00	23.60	47,294				49,000	5,323
	巡邏車	7990-VB	中華4G69L015810	2009.09	2,378	101,617			2,004.00	23.60	47,294				49,000	5,323
	巡邏車	2138-QH	中華4G69L016645	2010.10	2,378	101,617			2,004.00	23.60	47,294				49,000	5,323
	巡邏車	2139-QH	中華4G69L016646	2010.10	2,378	101,617			2,004.00	23.60	47,294				49,000	5,323
	巡邏車	3218-QH	中華4G69L017253	2011.09	2,378	101,617			2,004.00	23.60	47,294				49,000	5,323
	巡邏車	3219-QH	中華4G69L01725A	2011.09	2,378	101,617			2,004.00	23.60	47,294				49,000	5,323
	巡邏車	3220-QH	中華4G69L017256	2011.09	2,378	101,617			2,004.00	23.60	47,294				49,000	5,323
	巡邏車	3221-QH	中華4G69L017257	2011.09	2,378	101,617			2,004.00	23.60	47,294				49,000	5,323
	巡邏車	3225-QH	中華4G69L017258	2011.09	2,378	101,617			2,004.00	23.60	47,294				49,000	5,323
	巡邏車	6917-UX	中華4G69L017595	2012.06	2,378	85,617			2,004.00	23.60	47,294				33,000	5,323
	巡邏車	6920-UX	中華4G69L017598	2012.06	2,378	85,617			2,004.00	23.60	47,294				33,000	5,323
	巡邏車	AAF-5106	納智捷G20TEE002356	2013.06	1,998	85,317			2,004.00	23.60	47,294				33,000	5,023
	巡邏車	AAF-5107	納智捷G20TEE002357	2013.06	1,998	85,317			2,004.00	23.60	47,294				33,000	5,023
	巡邏車	AAF-5109	納智捷G20TEE002358	2013.06	1,998	85,317			2,004.00	23.60	47,294				33,000	5,023

臺北市警察局長正第一分局

車輛明細表

中華民國106年度

單位：新臺幣元

工作計畫別	車輛種類	車號	廠牌及引擎號碼	購置年月	汽缸總排氣量 立方公分	合計	牌照稅	燃料使用費	油料(全年)			液化石油氣(全年)			養護費	檢驗執照 及保險費
									數量 (公升)	單價	金額	數量 (公升)	單價	金額		
	巡邏車	AGL-7710	中華4B12D035277	2014.07	2,359	76,317			2,004.00	23.60	47,294				24,000	5,023
	巡邏車	AGL-7713	中華4B12D035281	2014.07	2,359	76,317			2,004.00	23.60	47,294				24,000	5,023
	巡邏車	AGL-7715	中華4B12D035282	2014.07	2,359	76,317			2,004.00	23.60	47,294				24,000	5,023
	巡邏車	AGL-7720	中華4B12D035287	2014.07	2,359	76,317			2,004.00	23.60	47,294				24,000	5,023
	巡邏車	ANA-1082	中華4J12RE0469A	2015.07	2,359	76,317			2,004.00	23.60	47,294				24,000	5,023
	巡邏車	ANA-1083	中華4J12RE04697	2015.07	2,359	76,317			2,004.00	23.60	47,294				24,000	5,023
	巡邏車	ANA-1087	中華4J12RE04699	2015.07	2,359	76,317			2,004.00	23.60	47,294				24,000	5,023
	巡邏車	ANY-9080	中華4J12RE08001	2016.07	2,359	60,617			2,004.00	23.60	47,294				8,300	5,023
	巡邏車	ANY-9082	中華4J12RE08009	2016.07	2,359	60,617			2,004.00	23.60	47,294				8,300	5,023
	巡邏車	ANY-9083	中華4J12RE08075	2016.07	2,359	60,617			2,004.00	23.60	47,294				8,300	5,023
	巡邏車	4317-QT	106年度汰換	2017.07	2,378	60,617			2,004.00	23.60	47,294				8,300	5,023
	巡邏車	4318-QT	106年度汰換	2017.07	2,378	60,617			2,004.00	23.60	47,294				8,300	5,023
	偵防機車	CRB-111	光陽SG30AA-600981	2004.12	149	10,011		600	300.00	23.60	7,080				1,620	711
	偵防機車	CRB-112	光陽SG30AA-600948	2004.12	149	10,011		600	300.00	23.60	7,080				1,620	711
	偵防機車	CVF-501	三陽KJ000134	2005.07	150	10,011		600	300.00	23.60	7,080				1,620	711
	偵防機車	CVF-502	三陽KJ000163	2005.07	150	10,011		600	300.00	23.60	7,080				1,620	711
	偵防機車	CVF-503	三陽KJ000189	2005.07	150	10,011		600	300.00	23.60	7,080				1,620	711
	偵防機車	860-HTR	哈特佛03048233	2011.10	149	10,011		600	300.00	23.60	7,080				1,620	711
	偵防機車	913-HTR	哈特佛03048042	2011.10	149	10,011		600	300.00	23.60	7,080				1,620	711
	偵防機車	ADQ-3012	三陽KJ218557	2013.05	150	10,011		600	300.00	23.60	7,080				1,620	711
	偵防機車	ADQ-3015	三陽KJ218558	2013.05	150	10,011		600	300.00	23.60	7,080				1,620	711
	偵防機車	ADQ-3060	三陽KJ218512	2013.05	150	10,011		600	300.00	23.60	7,080				1,620	711
	偵防機車	ADQ-3061	三陽KJ218513	2013.05	150	10,011		600	300.00	23.60	7,080				1,620	711
	偵防機車	ADQ-7729	三陽KJ218202	2013.07	150	10,011		600	300.00	23.60	7,080				1,620	711
	偵防機車	ADQ-7731	三陽KJ218203	2013.07	150	10,011		600	300.00	23.60	7,080				1,620	711
	偵防機車	ADQ-7732	三陽KJ218205	2013.07	150	10,011		600	300.00	23.60	7,080				1,620	711
	偵防機車	ADQ-7735	三陽KJ218206	2013.07	150	10,011		600	300.00	23.60	7,080				1,620	711
	偵防機車	ADQ-7736	三陽KJ218207	2013.07	150	10,011		600	300.00	23.60	7,080				1,620	711
	偵防機車	ADQ-7738	三陽KJ218208	2013.07	150	10,011		600	300.00	23.60	7,080				1,620	711
	偵防機車	ADQ-7739	三陽KJ218209	2013.07	150	10,011		600	300.00	23.60	7,080				1,620	711
	偵防機車	ADQ-7931	三陽KJ218053	2013.07	150	10,011		600	300.00	23.60	7,080				1,620	711
	偵防機車	ADQ-7933	三陽KJ218055	2013.07	150	10,011		600	300.00	23.60	7,080				1,620	711
	偵防機車	ADQ-7936	三陽KJ218056	2013.07	150	10,011		600	300.00	23.60	7,080				1,620	711
	偵防機車	ADQ-7939	三陽KJ218057	2013.07	150	10,011		600	300.00	23.60	7,080				1,620	711
	偵防機車	ADQ-7955	三陽KJ218058	2013.07	150	10,011		600	300.00	23.60	7,080				1,620	711
	偵防機車	ADQ-7959	三陽KJ218059	2013.07	150	10,011		600	300.00	23.60	7,080				1,620	711
	偵防機車	ADQ-7963	三陽KJ218060	2013.07	150	10,011		600	300.00	23.60	7,080				1,620	711
	偵防機車	ADQ-8038	三陽KJ218367	2013.07	150	10,011		600	300.00	23.60	7,080				1,620	711
	偵防機車	ADQ-8039	三陽KJ218368	2013.07	150	10,011		600	300.00	23.60	7,080				1,620	711

臺北市政府警察局中正第一分局

11-1-6-43

車輛明細表

中華民國106年度

單位：新臺幣元

工作計畫別	車輛種類	車號	廠牌及引擎號碼	購置年月	汽缸總排氣量 立方公分	合計	牌照稅	燃料使用費	油料(全年)			液化石油氣(全年)			養護費	檢驗執照 及保險費
									數量 (公升)	單價	金額	數量 (公升)	單價	金額		
	偵防機車	ADQ-8051	三陽KJ218369	2013.07	150	10,011		600	300.00	23.60	7,080				1,620	711
	偵防機車	ADQ-8053	三陽KJ218370	2013.07	150	10,011		600	300.00	23.60	7,080				1,620	711
	偵防機車	ADQ-8055	三陽KJ218371	2013.07	150	10,011		600	300.00	23.60	7,080				1,620	711
	偵防機車	ADQ-8057	三陽KJ218372	2013.07	150	10,011		600	300.00	23.60	7,080				1,620	711
	偵防機車	ADQ-8059	三陽KJ218373	2013.07	150	10,011		600	300.00	23.60	7,080				1,620	711
	偵防機車	ADQ-8060	三陽KJ218375	2013.07	150	10,011		600	300.00	23.60	7,080				1,620	711
	偵防機車	MGN-7598	捷穎JNP81WG00338	2016.07	149	10,011		600	300.00	23.60	7,080				1,620	711
	偵防機車	MGN-7599	捷穎JNP81WG00267	2016.07	149	10,011		600	300.00	23.60	7,080				1,620	711
	偵防機車	MGN-7600	捷穎JNP81WG00220	2016.07	149	10,011		600	300.00	23.60	7,080				1,620	711
	偵防機車	MGN-7601	捷穎JNP81WG00270	2016.07	149	10,011		600	300.00	23.60	7,080				1,620	711
	偵防機車	MGN-7602	捷穎JNP81WG00423	2016.07	149	10,011		600	300.00	23.60	7,080				1,620	711
	偵防機車	MGN-7603	捷穎JNP81WG00297	2016.07	149	10,011		600	300.00	23.60	7,080				1,620	711
	偵防機車	MGN-7605	捷穎JNP81WG00325	2016.07	149	10,011		600	300.00	23.60	7,080				1,620	711
	偵防機車	MGN-7606	捷穎JNP81WG00300	2016.07	149	10,011		600	300.00	23.60	7,080				1,620	711
	偵防機車	MGN-7607	捷穎JNP81WG00335	2016.07	149	10,011		600	300.00	23.60	7,080				1,620	711
	偵防機車	MGN-7608	捷穎JNP81WG00422	2016.07	149	10,011		600	300.00	23.60	7,080				1,620	711
	偵防機車	MGN-7609	捷穎JNP81WG00272	2016.07	149	10,011		600	300.00	23.60	7,080				1,620	711
	偵防機車	MGN-7610	捷穎JNP81WG00281	2016.07	149	10,011		600	300.00	23.60	7,080				1,620	711
	偵防機車	MGN-7611	捷穎JNP81WG00360	2016.07	149	10,011		600	300.00	23.60	7,080				1,620	711
	偵防機車	MGN-7612	捷穎JNP81WG00287	2016.07	149	10,011		600	300.00	23.60	7,080				1,620	711
	偵防機車	MGN-7613	捷穎JNP81WG00366	2016.07	149	10,011		600	300.00	23.60	7,080				1,620	711
	偵防機車	MGN-7615	捷穎JNP81WG00361	2016.07	149	10,011		600	300.00	23.60	7,080				1,620	711
	偵防機車	MGN-7616	捷穎JNP81WG00401	2016.07	149	10,011		600	300.00	23.60	7,080				1,620	711
	偵防機車	MGN-7617	捷穎JNP81WG00221	2016.07	149	10,011		600	300.00	23.60	7,080				1,620	711
	偵防機車	MGN-7618	捷穎JNP81WG00251	2016.07	149	10,011		600	300.00	23.60	7,080				1,620	711
	偵防機車	MGN-7619	捷穎JNP81WG00328	2016.07	149	10,011		600	300.00	23.60	7,080				1,620	711
	偵防機車	MGN-7620	捷穎JNP81WG00218	2016.07	149	10,011		600	300.00	23.60	7,080				1,620	711
	偵防機車	MGN-7621	捷穎JNP81WG00386	2016.07	149	10,011		600	300.00	23.60	7,080				1,620	711
	偵防機車	MGN-7622	捷穎JNP81WG00304	2016.07	149	10,011		600	300.00	23.60	7,080				1,620	711
	偵防機車	MGN-7623	捷穎JNP81WG00380	2016.07	149	10,011		600	300.00	23.60	7,080				1,620	711
	偵防機車	BQN-597	106年度汰換	2017.07	149	10,011		600	300.00	23.60	7,080				1,620	711
	偵防機車	BQN-598	106年度汰換	2017.07	149	10,011		600	300.00	23.60	7,080				1,620	711
	偵防機車	BQN-600	106年度汰換	2017.07	149	10,011		600	300.00	23.60	7,080				1,620	711
	偵防機車	CRB-080	106年度汰換	2017.07	149	10,011		600	300.00	23.60	7,080				1,620	711
	偵防機車	CRB-081	106年度汰換	2017.07	149	10,011		600	300.00	23.60	7,080				1,620	711
	巡邏機車	525-EQJ	三陽FD205187	2009.06	125	10,091			300.00	23.60	7,080				2,300	711
	巡邏機車	526-EQJ	三陽FD205188	2009.06	125	10,091			300.00	23.60	7,080				2,300	711
	巡邏機車	527-EQJ	三陽FD205189	2009.06	125	10,091			300.00	23.60	7,080				2,300	711
	巡邏機車	528-EQJ	三陽KE100089	2009.06	101	10,091			300.00	23.60	7,080				2,300	711

臺北市政府警察局中正第一分局

車輛明細表

中華民國106年度

單位：新臺幣元

工作計畫別	車輛種類	車號	廠牌及引擎號碼	購置年月	汽缸總排氣量 立方公分	合計	牌照稅	燃料使用費	油料(全年)			液化石油氣(全年)			養護費	檢驗執照 及保險費
									數量 (公升)	單價	金額	數量 (公升)	單價	金額		
	巡邏機車	529-EQJ	三陽KE100090	2009.06	101	10,091			300.00	23.60	7,080				2,300	711
	巡邏機車	530-EQJ	三陽KE100091	2009.06	101	10,091			300.00	23.60	7,080				2,300	711
	巡邏機車	531-EQJ	三陽KE100092	2009.06	101	10,091			300.00	23.60	7,080				2,300	711
	巡邏機車	696-HQA	光陽SJ30DC-104527	2010.11	149	10,091			300.00	23.60	7,080				2,300	711
	巡邏機車	697-HQA	光陽SJ30DC-104528	2010.11	149	10,091			300.00	23.60	7,080				2,300	711
	巡邏機車	698-HQA	光陽SJ30DC-104529	2010.11	149	10,091			300.00	23.60	7,080				2,300	711
	巡邏機車	699-HQA	光陽SJ30DC-104530	2010.11	149	10,091			300.00	23.60	7,080				2,300	711
	巡邏機車	700-HQA	光陽SJ30DC-104531	2010.11	149	10,091			300.00	23.60	7,080				2,300	711
	巡邏機車	701-HQA	光陽SJ30DC-104532	2010.11	149	10,091			300.00	23.60	7,080				2,300	711
	巡邏機車	702-HQA	光陽SJ30DC-104533	2010.11	149	10,091			300.00	23.60	7,080				2,300	711
	巡邏機車	020-HRM	光陽SJ30EA-101711	2011.10	149	10,091			300.00	23.60	7,080				2,300	711
	巡邏機車	021-HRM	光陽SJ30EA-101712	2011.10	149	10,091			300.00	23.60	7,080				2,300	711
	巡邏機車	022-HRM	光陽SJ30EA-101713	2011.10	149	10,091			300.00	23.60	7,080				2,300	711
	巡邏機車	023-HRM	光陽SJ30EA-101715	2011.10	149	10,091			300.00	23.60	7,080				2,300	711
	巡邏機車	025-HRM	光陽SJ30EA-101716	2011.10	149	10,091			300.00	23.60	7,080				2,300	711
	巡邏機車	026-HRM	光陽SJ30EA-101717	2011.10	149	10,091			300.00	23.60	7,080				2,300	711
	巡邏機車	027-HRM	光陽SJ30EA-101718	2011.10	149	10,091			300.00	23.60	7,080				2,300	711
	巡邏機車	907-HRL	光陽SJ30EA-101611	2011.10	149	10,091			300.00	23.60	7,080				2,300	711
	巡邏機車	908-HRL	光陽SJ30EA-101612	2011.10	149	10,091			300.00	23.60	7,080				2,300	711
	巡邏機車	909-HRL	光陽SJ30EA-101613	2011.10	149	10,091			300.00	23.60	7,080				2,300	711
	巡邏機車	910-HRL	光陽SJ30EA-101615	2011.10	149	10,091			300.00	23.60	7,080				2,300	711
	巡邏機車	911-HRL	光陽SJ30EA-101616	2011.10	149	10,091			300.00	23.60	7,080				2,300	711
	巡邏機車	122-HUW	三陽KJ216803	2012.07	150	10,091			300.00	23.60	7,080				2,300	711
	巡邏機車	123-HUW	三陽KJ216805	2012.07	150	10,091			300.00	23.60	7,080				2,300	711
	巡邏機車	125-HUW	三陽KJ216806	2012.07	150	10,091			300.00	23.60	7,080				2,300	711
	巡邏機車	126-HUW	三陽KJ216807	2012.07	150	10,091			300.00	23.60	7,080				2,300	711
	巡邏機車	127-HUW	三陽KJ216808	2012.07	150	10,091			300.00	23.60	7,080				2,300	711
	巡邏機車	128-HUW	三陽KJ216809	2012.07	150	10,091			300.00	23.60	7,080				2,300	711
	巡邏機車	129-HUW	三陽KJ216810	2012.07	150	10,091			300.00	23.60	7,080				2,300	711
	巡邏機車	130-HUW	三陽KJ216811	2012.07	150	10,091			300.00	23.60	7,080				2,300	711
	巡邏機車	131-HUW	三陽KJ216812	2012.07	150	10,091			300.00	23.60	7,080				2,300	711
	巡邏機車	132-HUW	三陽KJ216813	2012.07	150	10,091			300.00	23.60	7,080				2,300	711
	巡邏機車	133-HUW	三陽KJ216815	2012.07	150	10,091			300.00	23.60	7,080				2,300	711
	巡邏機車	135-HUW	三陽KJ216816	2012.07	150	10,091			300.00	23.60	7,080				2,300	711
	巡邏機車	896-JYA	三陽KJ217372	2012.09	150	10,091			300.00	23.60	7,080				2,300	711
	巡邏機車	897-JYA	三陽KJ217373	2012.09	150	10,091			300.00	23.60	7,080				2,300	711
	巡邏機車	898-JYA	三陽KJ217375	2012.09	150	10,091			300.00	23.60	7,080				2,300	711
	巡邏機車	ADQ-3531	三陽KJ218899	2013.05	150	10,091			300.00	23.60	7,080				2,300	711
	巡邏機車	ADQ-3532	三陽KJ218900	2013.05	150	10,091			300.00	23.60	7,080				2,300	711

臺北市警察局長中正第一分局

11-1-6-45

車輛明細表

中華民國106年度

單位：新臺幣元

工作計畫別	車輛種類	車號	廠牌及引擎號碼	購置年月	汽缸總排氣量 立方公分	合計	牌照稅	燃料使用費	油料(全年)			液化石油氣(全年)			養護費	檢驗執照 及保險費
									數量 (公升)	單價	金額	數量 (公升)	單價	金額		
	巡邏機車	ADQ-3533	三陽KJ218901	2013.05	150	10,091			300.00	23.60	7,080				2,300	711
	巡邏機車	ADQ-3535	三陽KJ218902	2013.05	150	10,091			300.00	23.60	7,080				2,300	711
	巡邏機車	ADQ-3536	三陽KJ218903	2013.05	150	10,091			300.00	23.60	7,080				2,300	711
	巡邏機車	ADQ-3537	三陽KJ218905	2013.05	150	10,091			300.00	23.60	7,080				2,300	711
	巡邏機車	ADQ-3538	三陽KJ218906	2013.05	150	10,091			300.00	23.60	7,080				2,300	711
	巡邏機車	ADQ-3539	三陽KJ218907	2013.05	150	10,091			300.00	23.60	7,080				2,300	711
	巡邏機車	ADQ-3550	三陽KJ218908	2013.05	150	10,091			300.00	23.60	7,080				2,300	711
	巡邏機車	ADQ-3551	三陽KJ218909	2013.05	150	10,091			300.00	23.60	7,080				2,300	711
	巡邏機車	ADQ-3552	三陽KJ218910	2013.05	150	10,091			300.00	23.60	7,080				2,300	711
	巡邏機車	ADQ-3553	三陽KJ218911	2013.05	150	10,091			300.00	23.60	7,080				2,300	711
	巡邏機車	ADQ-3555	三陽KJ218912	2013.05	150	10,091			300.00	23.60	7,080				2,300	711
	巡邏機車	ADQ-3556	三陽KJ218913	2013.05	150	10,091			300.00	23.60	7,080				2,300	711
	巡邏機車	ADQ-3557	三陽KJ218915	2013.05	150	10,091			300.00	23.60	7,080				2,300	711
	巡邏機車	ADQ-3559	三陽KJ218916	2013.05	150	10,091			300.00	23.60	7,080				2,300	711
	巡邏機車	ADQ-3560	三陽KJ218917	2013.05	150	10,091			300.00	23.60	7,080				2,300	711
	巡邏機車	ADQ-3561	三陽KJ218918	2013.05	150	10,091			300.00	23.60	7,080				2,300	711
	巡邏機車	ADQ-3562	三陽KJ218919	2013.05	150	10,091			300.00	23.60	7,080				2,300	711
	巡邏機車	ADQ-3563	三陽KJ218920	2013.05	150	10,091			300.00	23.60	7,080				2,300	711
	巡邏機車	ADQ-3565	三陽KJ218921	2013.05	150	10,091			300.00	23.60	7,080				2,300	711
	巡邏機車	ADQ-3566	三陽KJ218922	2013.05	150	10,091			300.00	23.60	7,080				2,300	711
	巡邏機車	ADQ-9767	光陽SJ30EA-105130	2013.07	149	10,091			300.00	23.60	7,080				2,300	711
	巡邏機車	ADQ-9768	光陽SJ30EA-105131	2013.07	149	10,091			300.00	23.60	7,080				2,300	711
	巡邏機車	ADQ-9769	光陽SJ30EA-105132	2013.07	149	10,091			300.00	23.60	7,080				2,300	711
	巡邏機車	ADQ-9770	光陽SJ30EA-105133	2013.07	149	10,091			300.00	23.60	7,080				2,300	711
	巡邏機車	ADQ-9771	光陽SJ30EA-105135	2013.07	149	10,091			300.00	23.60	7,080				2,300	711
	巡邏機車	ADQ-9772	光陽SJ30EA-105136	2013.07	149	10,091			300.00	23.60	7,080				2,300	711
	巡邏機車	ADQ-9773	光陽SJ30EA-105137	2013.07	149	10,091			300.00	23.60	7,080				2,300	711
	巡邏機車	ADQ-9775	光陽SJ30EA-105138	2013.07	149	10,091			300.00	23.60	7,080				2,300	711
	巡邏機車	ADQ-9776	光陽SJ30EA-105139	2013.07	149	10,091			300.00	23.60	7,080				2,300	711
	巡邏機車	ADQ-9777	光陽SJ30EA-105140	2013.07	149	10,091			300.00	23.60	7,080				2,300	711
	巡邏機車	ADQ-9778	光陽SJ30EA-105141	2013.07	149	10,091			300.00	23.60	7,080				2,300	711
	巡邏機車	ADQ-9779	光陽SJ30EA-105142	2013.07	149	10,091			300.00	23.60	7,080				2,300	711
	巡邏機車	ADQ-9780	光陽SJ30EA-105143	2013.07	149	10,091			300.00	23.60	7,080				2,300	711
	巡邏機車	ADQ-9781	光陽SJ30EA-105145	2013.07	149	10,091			300.00	23.60	7,080				2,300	711
	巡邏機車	ADQ-9782	光陽SJ30EA-105146	2013.07	149	10,091			300.00	23.60	7,080				2,300	711
	巡邏機車	ADQ-9783	光陽SJ30EA-105147	2013.07	149	10,091			300.00	23.60	7,080				2,300	711
	巡邏機車	ADQ-9785	光陽SJ30EA-105148	2013.07	149	10,091			300.00	23.60	7,080				2,300	711
	巡邏機車	ADQ-9786	光陽SJ30EA-105149	2013.07	149	10,091			300.00	23.60	7,080				2,300	711
	巡邏機車	ADQ-9787	光陽SJ30EA-105150	2013.07	149	10,091			300.00	23.60	7,080				2,300	711

臺北市政府警察局中正第一分局

車輛明細表

中華民國106年度

單位：新臺幣元

工作計畫別	車輛種類	車號	廠牌及引擎號碼	購置年月	汽缸總排氣量 立方公分	合計	牌照稅	燃料使用費	油料(全年)			液化石油氣(全年)			養護費	檢驗執照 及保險費
									數量 (公升)	單價	金額	數量 (公升)	單價	金額		
	巡邏機車	ADQ-9788	光陽SJ30EA-105151	2013.07	149	10,091			300.00	23.60	7,080				2,300	711
	巡邏機車	ADQ-9789	光陽SJ30EA-105152	2013.07	149	10,091			300.00	23.60	7,080				2,300	711
	巡邏機車	ADQ-9790	光陽SJ30EA-105153	2013.07	149	10,091			300.00	23.60	7,080				2,300	711
	巡邏機車	ADQ-9791	光陽SJ30EA-105155	2013.07	149	10,091			300.00	23.60	7,080				2,300	711
	巡邏機車	ADQ-9792	光陽SJ30EA-105156	2013.07	149	10,091			300.00	23.60	7,080				2,300	711
	巡邏機車	ADQ-9793	光陽SJ30EA-105157	2013.07	149	10,091			300.00	23.60	7,080				2,300	711
	巡邏機車	ADQ-9795	光陽SJ30EA-105158	2013.07	149	10,091			300.00	23.60	7,080				2,300	711
	巡邏機車	ADQ-9796	光陽SJ30EA-105159	2013.07	149	10,091			300.00	23.60	7,080				2,300	711
	巡邏機車	ADQ-9797	光陽SJ30EA-105160	2013.07	149	10,091			300.00	23.60	7,080				2,300	711
	巡邏機車	ADQ-9798	光陽SJ30EA-105161	2013.07	149	10,091			300.00	23.60	7,080				2,300	711
	巡邏機車	ADQ-9799	光陽SJ30EA-105162	2013.07	149	10,091			300.00	23.60	7,080				2,300	711
	巡邏機車	ADQ-9800	光陽SJ30EA-105163	2013.07	149	10,091			300.00	23.60	7,080				2,300	711
	巡邏機車	ADQ-9801	光陽SJ30EA-105165	2013.07	149	10,091			300.00	23.60	7,080				2,300	711
	巡邏機車	ADQ-9802	光陽SJ30EA-105166	2013.07	149	10,091			300.00	23.60	7,080				2,300	711
	巡邏機車	ADQ-9803	光陽SJ30EA-105167	2013.07	149	10,091			300.00	23.60	7,080				2,300	711
	巡邏機車	ADQ-9805	光陽SJ30EA-105168	2013.07	149	10,091			300.00	23.60	7,080				2,300	711
	巡邏機車	ADQ-9806	光陽SJ30EA-105169	2013.07	149	10,091			300.00	23.60	7,080				2,300	711
	巡邏機車	ADQ-9807	光陽SJ30EA-105170	2013.07	149	10,091			300.00	23.60	7,080				2,300	711
	巡邏機車	ADQ-9808	光陽SJ30EA-105171	2013.07	149	10,091			300.00	23.60	7,080				2,300	711
	巡邏機車	ADQ-9809	光陽SJ30EA-105172	2013.07	149	10,091			300.00	23.60	7,080				2,300	711
	巡邏機車	ADQ-9810	光陽SJ30EA-105173	2013.07	149	10,091			300.00	23.60	7,080				2,300	711
	巡邏機車	ADQ-9811	光陽SJ30EA-105175	2013.07	149	10,091			300.00	23.60	7,080				2,300	711
	巡邏機車	ADQ-9812	光陽SJ30EA-105176	2013.07	149	10,091			300.00	23.60	7,080				2,300	711
	巡邏機車	ADQ-9813	光陽SJ30EA-105177	2013.07	149	10,091			300.00	23.60	7,080				2,300	711
	巡邏機車	ADQ-9815	光陽SJ30EA-105178	2013.07	149	10,091			300.00	23.60	7,080				2,300	711
	巡邏機車	ADQ-9816	光陽SJ30EA-105179	2013.07	149	10,091			300.00	23.60	7,080				2,300	711
	巡邏機車	ADQ-9817	光陽SJ30EA-105180	2013.07	149	10,091			300.00	23.60	7,080				2,300	711
	巡邏機車	ADQ-9818	光陽SJ30EA-105181	2013.07	149	10,091			300.00	23.60	7,080				2,300	711
	巡邏機車	ADQ-9819	光陽SJ30EA-105182	2013.07	149	10,091			300.00	23.60	7,080				2,300	711
	巡邏機車	ADQ-9820	光陽SJ30EA-105183	2013.07	149	10,091			300.00	23.60	7,080				2,300	711
	巡邏機車	ADQ-9821	光陽SJ30EA-105185	2013.07	149	10,091			300.00	23.60	7,080				2,300	711
	巡邏機車	ADQ-9822	光陽SJ30EA-105186	2013.07	149	10,091			300.00	23.60	7,080				2,300	711
	巡邏機車	ADQ-9823	光陽SJ30EA-105187	2013.07	149	10,091			300.00	23.60	7,080				2,300	711
	巡邏機車	ADQ-9825	光陽SJ30EA-105188	2013.07	149	10,091			300.00	23.60	7,080				2,300	711
	巡邏機車	ADQ-9826	光陽SJ30EA-105189	2013.07	149	10,091			300.00	23.60	7,080				2,300	711
	巡邏機車	ADQ-9827	光陽SJ30EA-105190	2013.07	149	10,091			300.00	23.60	7,080				2,300	711
	巡邏機車	ADQ-9828	光陽SJ30EA-105191	2013.07	149	10,091			300.00	23.60	7,080				2,300	711
	巡邏機車	ADQ-9829	光陽SJ30EA-105192	2013.07	149	10,091			300.00	23.60	7,080				2,300	711
	巡邏機車	ADQ-9830	光陽SJ30EA-105193	2013.07	149	10,091			300.00	23.60	7,080				2,300	711

臺北市警察局長中正第一分局

11-1-6-47

車輛明細表

中華民國106年度

單位：新臺幣元

工作計畫別	車輛種類	車號	廠牌及引擎號碼	購置年月	汽缸總排氣量 立方公分	合計	牌照稅	燃料使用費	油料(全年)			液化石油氣(全年)			養護費	檢驗執照 及保險費
									數量 (公升)	單價	金額	數量 (公升)	單價	金額		
	巡邏機車	ADQ-9831	光陽SJ30EA-105195	2013.07	149	10,091			300.00	23.60	7,080				2,300	711
	巡邏機車	ADQ-9832	光陽SJ30EA-105196	2013.07	149	10,091			300.00	23.60	7,080				2,300	711
	巡邏機車	ADQ-9833	光陽SJ30EA-105197	2013.07	149	10,091			300.00	23.60	7,080				2,300	711
	巡邏機車	ADQ-9835	光陽SJ30EA-105199	2013.07	149	10,091			300.00	23.60	7,080				2,300	711
	巡邏機車	ADQ-9836	光陽SJ30EA-105198	2013.07	149	10,091			300.00	23.60	7,080				2,300	711
	巡邏機車	ADQ-9837	光陽SJ30EA-105200	2013.07	149	10,091			300.00	23.60	7,080				2,300	711
	巡邏機車	ADQ-9838	光陽SJ30EA-105201	2013.07	149	10,091			300.00	23.60	7,080				2,300	711
	巡邏機車	ADQ-9839	光陽SJ30EA-105202	2013.07	149	10,091			300.00	23.60	7,080				2,300	711
	巡邏機車	ADQ-9850	光陽SJ30EA-105203	2013.07	149	10,091			300.00	23.60	7,080				2,300	711
	巡邏機車	AEP-2830	光陽SJ30EA-106893	2013.09	149	10,091			300.00	23.60	7,080				2,300	711
	巡邏機車	AEP-2831	光陽SJ30EA-106895	2013.09	149	10,091			300.00	23.60	7,080				2,300	711
	巡邏機車	AEP-2832	光陽SJ30EA-106896	2013.09	149	10,091			300.00	23.60	7,080				2,300	711
	巡邏機車	AEP-2833	光陽SJ30EA-106897	2013.09	149	10,091			300.00	23.60	7,080				2,300	711
	巡邏機車	AEP-2835	光陽SJ30EA-106898	2013.09	149	10,091			300.00	23.60	7,080				2,300	711
	巡邏機車	AEP-2836	光陽SJ30EA-106899	2013.09	149	10,091			300.00	23.60	7,080				2,300	711
	巡邏機車	AEP-2837	光陽SJ30EA-106900	2013.09	149	10,091			300.00	23.60	7,080				2,300	711
	巡邏機車	MGN-7200	捷穎JNP81WG00158	2016.07	149	10,091			300.00	23.60	7,080				2,300	711
	巡邏機車	MGN-7201	捷穎JNP81WG00016	2016.07	149	10,091			300.00	23.60	7,080				2,300	711
	巡邏機車	MGN-7202	捷穎JNP81WG00152	2016.07	149	10,091			300.00	23.60	7,080				2,300	711
	巡邏機車	MGN-7203	捷穎JNP81WG00106	2016.07	149	10,091			300.00	23.60	7,080				2,300	711
	巡邏機車	MGN-7205	捷穎JNP81WG00019	2016.07	149	10,091			300.00	23.60	7,080				2,300	711
	巡邏機車	MGN-7206	捷穎JNP81WG00194	2016.07	149	10,091			300.00	23.60	7,080				2,300	711
	巡邏機車	357-CVH	106年度汰換	2017.07	150	10,091			300.00	23.60	7,080				2,300	711
	巡邏機車	358-CVH	106年度汰換	2017.07	150	10,091			300.00	23.60	7,080				2,300	711
	巡邏機車	359-CVH	106年度汰換	2017.07	150	10,091			300.00	23.60	7,080				2,300	711
	巡邏機車	360-CVH	106年度汰換	2017.07	150	10,091			300.00	23.60	7,080				2,300	711
	巡邏機車	361-CVH	106年度汰換	2017.07	150	10,091			300.00	23.60	7,080				2,300	711
	巡邏機車	362-CVH	106年度汰換	2017.07	150	10,091			300.00	23.60	7,080				2,300	711
	巡邏機車	363-CVH	106年度汰換	2017.07	150	10,091			300.00	23.60	7,080				2,300	711
	巡邏機車	365-CVH	106年度汰換	2017.07	150	10,091			300.00	23.60	7,080				2,300	711
	巡邏機車	366-CVH	106年度汰換	2017.07	150	10,091			300.00	23.60	7,080				2,300	711
	巡邏機車	367-CVH	106年度汰換	2017.07	150	10,091			300.00	23.60	7,080				2,300	711
	巡邏機車	368-CVH	106年度汰換	2017.07	150	10,091			300.00	23.60	7,080				2,300	711
	警備、巡邏、偵防用客貨兩用車	9511-DG	慶眾AET038091	2003.09	2,461	86,891			1,380.00	23.60	32,568				49,000	5,323
	警備、巡邏、偵防用客貨兩用車	9403-DR	慶眾AET038502	2004.04	2,461	86,891			1,380.00	23.60	32,568				49,000	5,323

臺北市政府警察局中正第一分局

車輛明細表

中華民國106年度

單位：新臺幣元

工作計畫別	車輛種類	車號	廠牌及引擎號碼	購置年月	汽缸總排氣量 立方公分	合計	牌照稅	燃料使用費	油料(全年)			液化石油氣(全年)			養護費	檢驗執照 及保險費
									數量 (公升)	單價	金額	數量 (公升)	單價	金額		
	警備、巡邏、 偵防用客貨兩 用車	6837-UX	納智捷G22TA013743	2012.06	2,198	70,891			1,380.00	23.60	32,568				33,000	5,323
	警備、巡邏、 偵防用客貨兩 用車	ANA-1280	納智捷G22TEA2003623	2015.07	2,198	61,591			1,380.00	23.60	32,568				24,000	5,023
	現場指揮車	BE-530	國瑞1W-0015733	1999.08	4,009	88,958			1,380.00	23.60	32,568				49,000	7,390
	警用工程車	8D-4048	106年度汰換	2017.07	1,998	63,301	11,230	6,180	1,380.00	23.60	32,568				8,300	5,023

臺北市政府警察局中正第一分局
市政白皮書計畫項目預算編列情形表

11-1-6-49

篇名：社會照顧與安全篇

中華民國106年度

單位：新臺幣元

計畫項目	承辦機關	總需求	以前年度預算數	105年度預算數	106年度預算數	以後年度需求數
合計		314,039,703	104,679,901	104,679,901	104,679,901	
1.增加警察的人力及待遇。目前警界人員少、工作累、獎勵差，故未來台北市警察員額應逐年補足，尤其是刑事警察的編制和預算，應寬列超勤加班費，提振工作士氣，提升犯罪偵防績效。		314,039,703	104,679,901	104,679,901	104,679,901	
(1)警勤加給勤務繁重加成	中正第一分局	按年編列	39,377,084	39,377,084	39,377,084	
(2)警勤加給刑事加成	中正第一分局	按年編列	2,664,617	2,664,617	2,664,617	
(3)超勤加班費	中正第一分局	按年編列	62,638,200	62,638,200	62,638,200	

局中正第一分局
濟性綜合分類表

11-1-6-51

106年度

單位：新臺幣千元

資本支出 合計	資 本 移 轉			土地購 入	無形 資產 購置	出 形 成								
	投 資 及 增 資					固 定 資 本			形 成					
	對營業 基金	對非營業 特種基金	對民間 企業			對企 業	對家庭及民間 非營利機構	對政府	對國 外	住 宅	非住宅 房 屋	其他營建 工 程	運 輸 工 具	資 訊 軟 體
1,082									622			30	430	
1,082									622			30	430	