

中華民國 105 年度 11-1-13

議會
審定

(自105年1月1日起至105年12月31日止)

臺北市政府警察局內湖分局

單位預算之分預算

主辦會計人員 李淑玲

機關長官 周煥興

臺北市政府警察局內湖分局

目 次

中華民國105年度

一、主要表

(一)組織系統圖.....	第	1頁
(二)歲入預算表.....	第	2頁
(三)歲出預算表.....	第	4頁

二、附屬表

(一)歲入項目說明提要、歲入明細表.....	第	7頁
(二)歲出計畫提要及分支項目概況表暨人事費分析表		
1.一般行政		
行政管理.....	第	15頁
2.警政業務		
分局業務.....	第	24頁
3.建築及設備		
其他設備.....	第	29頁

三、參考表

(一)歲出用途別科目分析表.....	第	32頁
(二)歲出人事費彙計表.....	第	34頁
(三)資本支出分析表.....	第	36頁
(四)車輛明細表.....	第	37頁
(五)市政白皮書計畫項目預算編列情形表.....	第	46頁
(六)歲出按職能及經濟性綜合分類表.....	第	48頁

臺北市警察局長內湖分局
組織系統圖

11-1-13-1

中華民國105年度

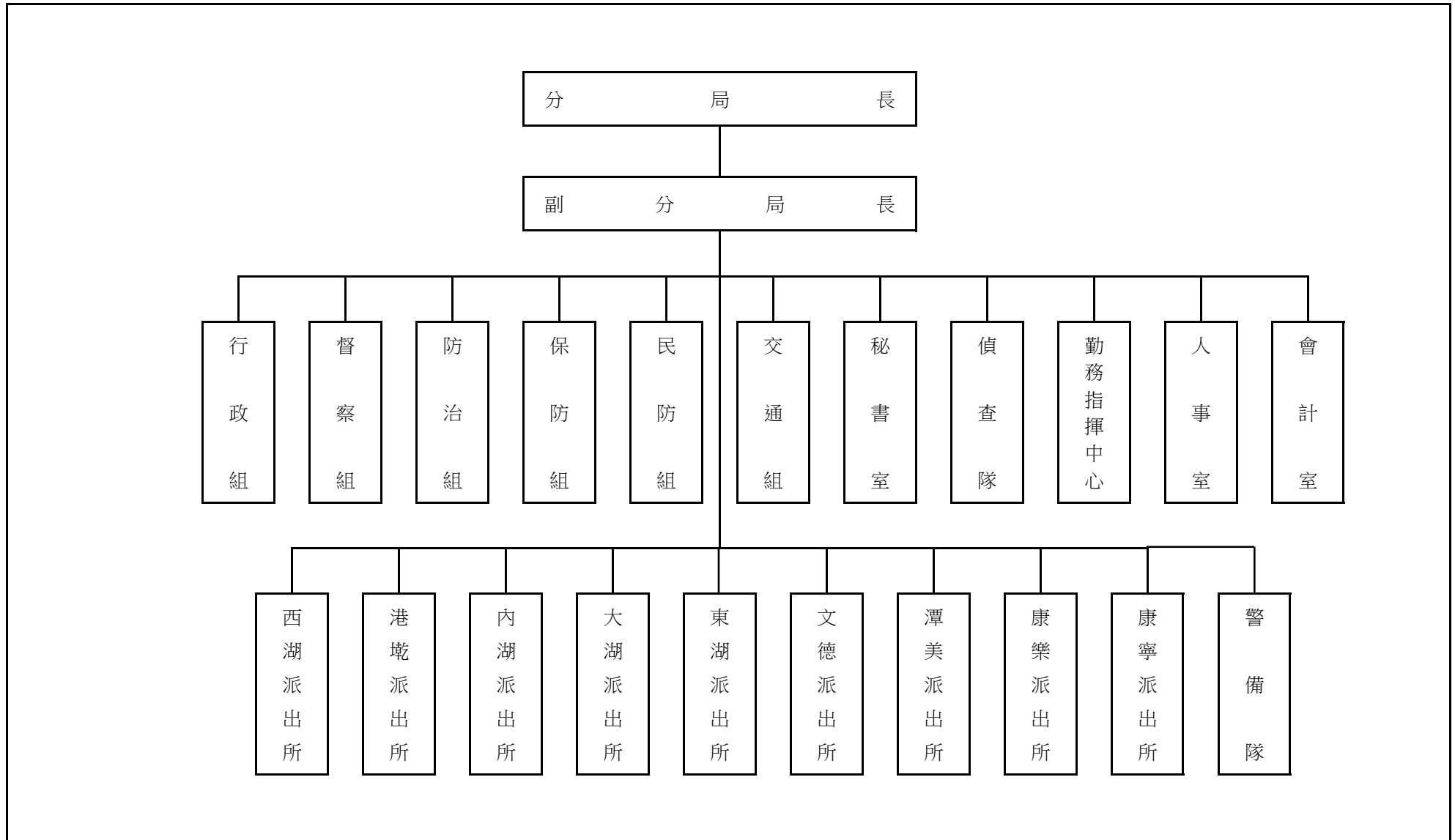

臺北市政府警察局內湖分局

歲 入 預 算 表

中華民國105年度

單位：新臺幣元

科 目				本 年 度 預 算 數			上 年 度 預 算 數	前 年 度 決 算 數	本 年 度 與 上 年 度 比 較	說 明	
款	項	目	節	名 稱 及 編 號	合 計	經 常 門					資 本 門
				總 計	1,163,880	1,163,880		850,768	1,777,303	313,112	
3				030000 罰款及賠償收入	500,000	500,000		450,000	1,068,690	50,000	
	67			11132 內湖分局	500,000	500,000		450,000	1,068,690	50,000	
			1	030100 罰金罰鍰及怠金	400,000	400,000		350,000	887,000	50,000	
			1	030101 罰金罰鍰	400,000	400,000		350,000	887,000	50,000	本年度預算數係行為人因妨害善良風俗等行為，依社會秩序維護法處罰之罰鍰收入。
			2	030200 沒入及沒收財物	100,000	100,000		100,000	181,690		
			1	030201 沒入金	100,000	100,000		100,000	181,690		本年度預算數係沒入妨害善良風俗所得及掃蕩賭場沒入賭博財物等收入。
4				040000 規費收入	656,880	656,880		393,768	317,713	263,112	
	68			11132 內湖分局	656,880	656,880		393,768	317,713	263,112	
			2	040200 使用規費收入	656,880	656,880		393,768	317,713	263,112	
			1	040202 場地設施使用費	656,880	656,880		393,768	317,713	263,112	本年度預算數內容與上年度之比較如下： 1. 員工借用職務宿舍扣回房租津貼收入 50,400元，較上年度無增減。 2. 員工借用職務宿舍應收使用費收入 294,480元，較上年度增加 23,112元。 3. 分局辦公大樓地下室停車場供員工使用之停車費收入 312,000元

臺北市政府警察局內湖分局

11-1-13-3

歲 入 預 算 表

中華民國105年度

單位：新臺幣元

科 目				本 年 度 預 算 數			上 年 度 預 算 數	前 年 度 決 算 數	本 年 度 與 上 年 度 比 較	說 明
款	項	目	節	名 稱 及 編 號	合 計	經 常 門				
6				060000 財產收入	7,000	7,000		7,000	292,020	，較上年度增加 240,000元。 本年度預算數係報廢一般財產殘值變賣收入。
	68			11132 內湖分局	7,000	7,000		7,000	292,020	
		2		060200 財產售價	7,000	7,000		7,000	292,020	
			1	060201 廢舊物資售價	7,000	7,000		7,000	292,020	
10				100000 其他收入					98,880	前年度決算數係拾得物公告期滿，依規定繳庫。 前年度決算數係退還繳銷警用車輛保險費及收回員警薪津加給差額，依規定繳庫。
	67			11132 內湖分局					98,880	
		1		100200 雜項收入					98,880	
			1	100202 其他雜項收入					26,094	
			2	100201 收回以前年度歲出					72,786	

臺北市政府警察局內湖分局

歲 出 預 算 表

中華民國105年度

單位：新臺幣元

科 目				本 年 度 預 算 數			上 年 度 預 算 數	前 年 度 決 算 數	本 年 度 與 上 年 度 比 較	說 明	
款	項	目	節	合 計	經 常 門	資 本 門					
11	1-13			11132 內湖分局	544,030,297	543,385,758	644,539	553,469,924	530,008,690	-9,439,627	本年度預算數之內容與上年度之比較如下： 1. 人員維持費 36,003,107元，較上年度預算數 35,569,123元增列 433,984元，主要係依實際需要覈實增列所致。 2. 一般業務 6,256,244元，較上年度預算數 7,276,340元減列 1,020,096元，包括減列上下班交通費 616,896元及統籌業務費 403,200元。 3. 會計業務 43,840元，較上年度預算數無增減。 4. 人事業務 2,064,140元，較上年度預算數 1,817,910元增列 246,230元，包括增列製作員警功標、年資標費用 10,800元及文康活動費 305,430元，減列外勤員警健康檢查費 70,000元，計淨增如列數。 5. 財物業務 21,350,752元，較上年度預算數 20,954,800元增列 395,952元，包括新增五指山靶場電動靶機等養護費 89,600元，增列本分局各單位、五指山靶場及錄影監視系統機房電費 130,000元、本分局各單位電話費 12,000元、本分局各單位辦公廳舍及五指山靶場清潔維持費
		1		710100 一般行政	72,288,370	72,288,370		73,656,857	64,547,866	-1,368,487	
			1	710101 行政管理	72,288,370	72,288,370		73,656,857	64,547,866	-1,368,487	

臺北市政府警察局內湖分局

11-1-13-5

歲 出 預 算 表

中華民國105年度

單位：新臺幣元

科 目				本 年 度 預 算 數			上 年 度 預 算 數	前 年 度 決 算 數	本 年 度 與 上 年 度 比 較	說 明
款	項	目	節	名 稱 及 編 號	合 計	經 常 門				
11	1-13	2	2	710200	471,097,388	471,097,388	478,956,867	458,108,073	-7,859,479	130,032元及五指山靶場房屋建築養護費 34,320元，計淨增如列數。 6. 車輛養護與管理 6,523,842元，較上年度預算數 7,945,404元減列 1,421,562元，包括增列稅捐及規費 9,900元及車輛養護費 24,400元，減列油料 1,455,862元，計淨減如列數。 7. 資訊業務 46,445元，較上年度預算數 49,440元減列電腦耗材 2,995元。 本年度預算數之內容與上年度之比較如下： 1. 人員維持費 396,231,828元，較上年度預算數 404,003,307元減列 7,771,479元，主要係依實際需要覈實減列所致。 2. 分局業務 74,865,560元，較上年度預算數 74,953,560元減列錄影監視系統養護費 88,000元。
				710202	471,097,388	471,097,388	478,956,867	458,108,073	-7,859,479	
			分局業務							
		4	2	717100	644,539		856,200	7,352,751	-211,661	上年度預算數係編列港墘派出所電源線路更新工程。
				717102		644,539	426,000	5,527,488	-426,000	
				營建工程						

臺北市政府警察局內湖分局

歲 出 預 算 表

中華民國105年度

單位：新臺幣元

科 目				本 年 度 預 算 數			上 年 度 預 算 數	前 年 度 決 算 數	本 年 度 與 上 年 度 比 較	說 明	
款	項	目	節	名 稱 及 編 號	合 計	經 常 門					資 本 門
11	1-13	4	4	717104 其他設備	644,539		644,539	430,200	1,825,263	214,339	本年度編列套裝軟體、電腦周邊設備及零組件、電腦圖書費、新購彩色電視機(42吋液晶)2臺、冰溫熱三用飲水機2臺、沙發(三二一組合式)1組、洗衣機1臺、數位攝影機1臺、戶外全彩型多功能LED顯示器1組、投影機(3500流明以上)1臺、汰換一對一分離式冷氣機5KW6臺、彩色電視機(42吋液晶)2臺、冰溫熱三用飲水機1臺、洗衣機2臺、手槍櫃(27格)2個、手槍櫃(54格)1個、無線電櫃1個等，共計如列數。

臺北市政府警察局內湖分局

11-1-13-7

歲入項目說明提要

經常門

中華民國105年度

單位：新臺幣元

科目	3款67項1目1節	來源別子目及細目編號與名稱	030101 罰金罰鍰及怠金 罰金罰鍰	預算金額	400,000元	承辦單位	偵查隊
----	-----------	---------------	------------------------	------	----------	------	-----

歲 入 項 目 說 明

- 一、項目內容：本項收入係行為人因妨害善良風俗等行為，依社會秩序維護法處罰之罰鍰收入。
- 二、法令依據：依據社會秩序維護法規定辦理。
- 三、計算方法：400,000元x1年=400,000元
- 四、實施進度：自民國105年1月1日起至105年12月31日止。
- 五、完成方法：依法處罰違法特定人，執行收繳罰鍰並解庫。
- 六、預期成果：維護本市善良風俗，增加市庫收入。

臺北市政府警察局內湖分局
歲 入 明 細 表

中華民國105年度

單位：新臺幣元

科 目 名 稱	收 入 依 據	收 入 期 間	單 位	數 量	單 價	預 算 數	詳 細 計 算 及 說 明
罰金罰鍰	依據社會秩序維護法規定辦理。	105.01.01-105.12.31	年	1	400,000.00	400,000 400,000	行為人因妨害善良風俗等行為，依社會秩序維護法處罰之罰鍰收入。

臺北市政府警察局內湖分局
歲入項目說明提要

11-1-13-9

經常門

中華民國105年度

單位：新臺幣元

科目	3款67項2目1節	來源別子目及 細目編號與名稱	030201 沒入及沒收財物 沒入金	預算金額	100,000元	承辦單位	偵查隊
----	-----------	-------------------	-----------------------	------	----------	------	-----

歲 入 項 目 說 明

- 一、項目內容：本項收入係沒入妨害善良風俗所得及掃蕩賭場沒入賭博財物等收入。
- 二、法令依據：依據社會秩序維護法第22、23條規定辦理。
- 三、計算方法：100,000元x1年=100,000元。
- 四、實施進度：自民國105年1月1日起至105年12月31日止。
- 五、完成方法：依規定辦理繳庫。
- 六、預期成果：維護本市善良風俗，增加市庫收入。

臺北市政府警察局內湖分局
歲 入 明 細 表

中華民國105年度

單位：新臺幣元

科 目 名 稱	收 入 依 據	收 入 期 間	單 位	數 量	單 價	預 算 數	詳 細 計 算 及 說 明
沒入金	依據社會秩序維護法第22、23條規定辦理。	105.01.01-105.12.31	年	1	100,000.00	100,000 100,000	沒入妨害善良風俗所得及掃蕩賭場沒入賭博財物等收入。

臺北市政府警察局內湖分局

歲入項目說明提要

11-1-13-11

經常門

中華民國105年度

單位：新臺幣元

科目	4款68項2目1節	來源別子目及細目編號與名稱	040202 使用規費收入 場地設施使用費	預算金額	656,880元	承辦單位	行政組
----	-----------	---------------	--------------------------	------	----------	------	-----

歲 入 項 目 說 明

- 一、項目內容：員工借用職務宿舍之房租津貼、使用費收入及分局辦公大樓地下室停車場供員工使用之停車費收入。
- 二、法令依據：依據全國軍公教員工待遇支給要點、臺北市政府所屬各機關學校職務宿舍設置管理要點、臺北市政府警察局職務宿舍設置管理要點及規費法第8條辦理。
- 三、計算方法：
- (一)扣回房租津貼收入部分：
- 薦任 600元x 7人x12月= 50,400元
- (二)應收取使用費部分：
- 1.承借84年以後完工之職務宿舍者(按坪數依公式計算)：
- 4,600元x 2人x12月=110,400元
- 4,153元x 1人x12月= 49,836元
- 3,726元x 1人x12月= 44,712元
- 2,801元x 1人x12月= 33,612元
- 2,555元x 1人x12月= 30,660元
- 2,105元x 1人x12月= 25,260元
- (三)分局辦公大樓地下室停車場係供員工使用之停車費收入部份：
- 1,000元x26位x12月=312,000元
- 四、實施進度：自民國105年1月1日起至105年12月31日止。
- 五、完成方法：按月自員工薪資扣款，依規定辦理繳庫。
- 六、預期成果：依預算項目收繳，充裕市庫。

臺北市政府警察局內湖分局

歲 入 明 細 表

中華民國105年度

單位：新臺幣元

科 目 名 稱	收 入 依 據	收 入 期 間	單 位	數 量	單 價	預 算 數	詳 細 計 算 及 說 明
場地設施使用費	依據全國軍公教員工待遇支給要點規定辦理。	105.01.01-105.12.31	年	1	50,400.00	656,880 50,400	員工借用職務宿舍扣回房租津貼收入，計算方法如下： 薦任 600元x 7人x12月= 50,400元
	依據臺北市政府所屬各機關學校職務宿舍設置管理要點及臺北市政府警察局職務宿舍設置管理要點規定辦理。	105.01.01-105.12.31	年	1	294,480.00	294,480	員工借用職務宿舍應收使用費收入，計算方法如下： 1. 承借84年以後完工之職務宿舍者 (按坪數依公式計算)： 4,600元x 2人x12月=110,400元 4,153元x 1人x12月= 49,836元 3,726元x 1人x12月= 44,712元 2,801元x 1人x12月= 33,612元 2,555元x 1人x12月= 30,660元 2,105元x 1人x12月= 25,260元
	依規費法第8條辦理。	105.01.01-105.12.31	位、月	26x12	1,000.00	312,000	分局辦公大樓地下室停車場供員工使用之停車費收入。

臺北市政府警察局內湖分局
歲入項目說明提要

11-1-13-13

經常門

中華民國105年度

單位：新臺幣元

科目	6款68項2目1節	來源別子目及細目編號與名稱	060201 財產售價 廢舊物資售價	預算金額	7,000元	承辦單位	行政組
----	-----------	---------------	-----------------------	------	--------	------	-----

歲 入 項 目 說 明

- 一、項目內容：財產報廢之殘值收入。
- 二、法令依據：依據臺北市市有財產報廢處理規定辦理。
- 三、計算方法：7,000元x1年=7,000元。
- 四、實施進度：自民國105年1月1日起至105年12月31日止。
- 五、完成方法：依規定辦理繳庫。
- 六、預期成果：增加市庫收入。

臺北市政府警察局內湖分局
歲 入 明 細 表

中華民國105年度

單位：新臺幣元

科 目 名 稱	收 入 依 據	收 入 期 間	單 位	數 量	單 價	預 算 數	詳 細 計 算 及 說 明
廢舊物資售價	依據臺北市市有財產報廢處理規定辦理。	105.01.01-105.12.31	年	1	7,000.00	7,000 7,000	報廢一般財產殘值變賣收入。

臺北市政府警察局內湖分局

歲出計畫提要及分支項目概況表

11-1-13-15

中華民國105年度

單位：新臺幣元

工作計畫名稱及編號	710101行政管理	承辦單位	行政組、人事室、會計室、秘書室			預算金額	72,288,370 元
<p>一、本工作計畫上年度預算數73,656,857元，前年度決算數64,547,866元。</p> <p>二、本年度計畫內容及預期成果：</p> <p style="margin-left: 20px;">(一) 計畫內容：辦理一般業務、總務、會計、人事、資訊業務工作及廳舍之整修、辦公器具養護、警用車輛維修等事宜。</p> <p style="margin-left: 20px;">(二) 預期成果：</p> <p style="margin-left: 40px;">1. 依相關法令規定確實辦理，配合各項業務之推動，維護公有財物，提升員警工作環境品質。</p> <p style="margin-left: 40px;">2. 維持車輛機能，確保行車安全，發揮警力機動效能。</p> <p style="margin-left: 40px;">3. 提高員警電腦知識、能力及辦公室全面電腦化，期達成資訊e化。</p> <p>三、分支項目及用途別科目預算明細表：</p>							
11 款 1-13 項 1 目 1 節	預 算 數	說 明					
分支項目及用途別科目		單 位	數 量	單 價	金 額	內 容	
一、人員維持費	36,003,107					較上年度預算數 35,569,123元，增加 433,984元。	
人事費	36,003,107						
法定編制人員待遇	24,231,999	年	1	24,231,999	24,231,999	職員24人人事費(詳人事費分析表)。	
技工及工友待遇	6,894,300	年	1	6,894,300	6,894,300	職工15人人事費(詳人事費分析表)。	
退休離職儲金	1,975,920	年	1	1,525,680	1,525,680	職員退休離職儲金(詳人事費分析表)。	
		年	1	450,240	450,240	職工退休離職儲金(詳人事費分析表)。	
保險	2,312,376	年	1	1,347,492	1,347,492	職員(工)健保費(詳人事費分析表)。	
		年	1	561,312	561,312	職員公保費(詳人事費分析表)。	
		年	1	403,572	403,572	職工勞保費(詳人事費分析表)。	

臺北市政府警察局內湖分局

歲出計畫提要及分支項目概況表

中華民國105年度

單位：新臺幣元

11 款 1-13 項 1 目 1 節 分支項目及用途別科目	預 算 數	說 明				
		單 位	數 量	單 價	金 額	內 容
退休退職給付	588,512	年	1	588,512	588,512	職工退休退職給付(詳人事費分析表)。
二、一般業務	6,256,244					較上年度預算數 7,276,340元，減少 1,020,096元。
人事費	4,318,944					
其他給與	3,231,144					
		人、月、段	143x12x1	504	864,864	員警上、下班交通費(軍警票)。
		人、月、段	180x12x2	504	2,177,280	員警上、下班交通費(軍警票)。
		人、月、段	17x12x1	630	128,520	非警職員工上、下班交通費。
		人、月、段	4x12x2	630	60,480	非警職員工上、下班交通費。
加班費	1,087,800	人、小時	24x245	185	1,087,800	趕辦各項行政業務加班費。
業務費	1,937,300					
統籌業務費	1,693,800					
		人、月	390x12	360	1,684,800	職員390人，按每人每月360元編列。
		人、月	15x12	50	9,000	駕駛、工友共15人，按每人每月50元編列。
一般事務費	48,000	人、月	2x12	2,000	48,000	副分局長工作活動費。
特別費	180,000	月	12	15,000	180,000	分局長特別費。
國內旅費	15,500	天	10	1,550	15,500	員警因公市外出差旅費。

臺北市政府警察局內湖分局
歲出計畫提要及分支項目概況表

11-1-13-17

中華民國105年度

單位：新臺幣元

11 款 1-13 項 1 目 1 節 分支項目及用途別科目	預 算 數	說 明				
		單 位	數 量	單 價	金 額	內 容
三、會計業務	43,840					較上年度預算數 43,840元，無增減。
業務費	43,840					
外勤誤餐及交通費	3,840	人次	48	80	3,840	因公外勤逾時誤餐費。
一般事務費	40,000	年	1	40,000	40,000	會計業務用表卡簿冊等印刷費。
四、人事業務	2,064,140					較上年度預算數 1,817,910元，增加 246,230元。
業務費	2,064,140					
外勤誤餐及交通費	3,840	人次	48	80	3,840	因公外勤逾時誤餐費。
福利費	1,190,000	人	340	3,500	1,190,000	外勤員警健康檢查費。
一般事務費	870,300	年	1	7,500	7,500	人事業務用表卡簿冊等印刷費。
		人	44	1,200	52,800	製作員警功標、年資標費用。
		人、年	405x1	2,000	810,000	文康活動費。
五、財物業務	21,350,752					較上年度預算數 20,954,800元，增加 395,952元。
業務費	21,350,752					
水電費	12,829,193	年	1	12,341,239	12,341,239	本分局各單位、五指山靶場及錄影監視系統機房電費。

臺北市政府警察局內湖分局

歲出計畫提要及分支項目概況表

中華民國105年度

單位：新臺幣元

11 款 1-13 項 1 目 1 節	預 算 數	說 明				
分支項目及用途別科目		單 位	數 量	單 價	金 額	內 容
		年	1	337,954	337,954	本分局各單位水費。
		年	1	150,000	150,000	本分局各單位瓦斯費。
通訊費	540,000	部、月	45x12	1,000	540,000	本分局各單位電話費。
外勤誤餐及交通費	17,280	人次	216	80	17,280	員警及駕駛因公外勤逾時誤餐費。
物品及材料	344,920	支	89	280	24,920	滅火器換藥費(20P)。
		年	1	320,000	320,000	辦理各項勤業務所需物品購置費。
一般事務費	3,887,280	坪、月	7603x12	36	3,284,496	本分局各單位辦公廳舍及五指山靶場清潔維持費。
		臺、月、張	13x12x5520	0.7	602,784	影印機使用費。
房屋建築養護費	921,360	年	1	921,360	921,360	本分局經管各辦公廳舍維護費(鋼筋混凝土造使用年限未達30年者共8棟計6,365坪，30坪以內1年計列4,510元，超過30坪部分，每坪以110元計算；使用年限已達30年以上者共4棟計1,238坪，按以上標準增加百分之五十編列，〔8*4,510+(6,365-8*30)*110〕+〔4*4,510+(1,238-4*30)*110〕*1.5=921,360)。
車輛及辦公器具養護費	39,000	臺	26	1,500	39,000	傳真機養護費。
設施及機械設備養護費	2,771,719					

臺北市政府警察局內湖分局
歲出計畫提要及分支項目概況表

11-1-13-19

中華民國105年度

單位：新臺幣元

11 款 1-13 項 1 目 1 節	預 算 數	說 明					
分支項目及用途別科目		單 位	數 量	單 價	金 額	內 容	
六、車輛養護與管理	6,523,842	年	1	2,330,979	2,330,979	分局暨所屬單位空調、電梯、消防系統、駐地監視系統及其他機電設施等養護費。	
		枝、月	447x12	10	53,640	槍枝養護費。	
		年	1	297,500	297,500	冷氣機養護費(含窗型18臺及分離式101臺)。	
		部、次	28x2	1,600	89,600	五指山靶場電動靶機等養護費(新增)。	
							較上年度預算數 7,945,404元，減少 1,421,562元。
		業務費	6,523,842				
		稅捐及規費	71,310				
		輛、年	66x1	600	39,600	偵防機車燃料使用費。	
		輛、年	1x1	7,710	7,710	警用工程車燃料使用費。	
		輛、年	7x1	450	3,150	偵防車檢驗執照費。	
輛、年	4x1	750	3,000	偵防車檢驗執照費。			
輛、年	17x1	450	7,650	巡邏車檢驗執照費。			
輛、年	10x1	750	7,500	巡邏車檢驗執照費。			
輛、年	1x1	450	450	警備、巡邏、偵防用客貨兩用車檢驗執照費。			
輛、年	2x1	750	1,500	警備、巡邏、偵防用客貨兩用車檢驗執照			

臺北市政府警察局內湖分局

歲出計畫提要及分支項目概況表

中華民國105年度

單位：新臺幣元

11 款 1-13 項 1 目 1 節	預 算 數	說 明				
分支項目及用途別科目		單 位	數 量	單 價	金 額	內 容
保險費	372,358	輛、年	1x1	750	750	費。 警用工程車檢驗執照費。
		輛、年	11x1	4,573	50,303	偵防車保險費。
		輛、年	27x1	4,573	123,471	巡邏車保險費。
		輛、年	67x1	658	44,086	偵防機車保險費。
		輛、年	207x1	658	136,206	巡邏機車保險費。
		輛、年	3x1	4,573	13,719	警備、巡邏、偵防用客貨兩用車保險費。
		輛、年	1x1	4,573	4,573	警用工程車保險費。
油料	4,222,534	輛、月、公升	1x12x71	25.9	22,067	偵防車汽油費。
		輛、月、公升	10x12x167	25.9	519,040	偵防車汽油費。
		輛、月、公升	1x12x71	25.9	22,067	巡邏車汽油費。
		輛、月、公升	26x12x167	25.9	1,349,504	巡邏車汽油費。
		輛、月、公升	67x12x25	25.9	520,590	偵防機車汽油費。
		輛、月、公升	207x12x25	25.9	1,608,390	巡邏機車汽油費。
		輛、月、公升	3x12x115	25.9	107,226	警備、巡邏、偵防用客貨兩用車汽油費。

臺北市政府警察局內湖分局
歲出計畫提要及分支項目概況表

11-1-13-21

中華民國105年度

單位：新臺幣元

11 款 1-13 項 1 目 1 節	預 算 數	說 明				
分支項目及用途別科目		單 位	數 量	單 價	金 額	內 容
車輛及辦公器具養護費	1,857,640	輛、月、公升	1x12x115	25.9	35,742	警用工程車汽油費。
		輛、月、公升	1x12x81	19.5	18,954	偵防車液化石油氣費。
		輛、月、公升	1x12x81	19.5	18,954	巡邏車液化石油氣費。
		輛、年	3x1	8,300	24,900	偵防車養護費(2015-2016年購置)。
		輛、年	2x1	24,000	48,000	偵防車養護費(2014年購置)。
		輛、年	3x1	33,000	99,000	偵防車養護費(2011-2012年購置)。
		輛、年	3x1	49,000	147,000	偵防車養護費(2008-2010年購置)。
		輛、年	6x1	8,300	49,800	巡邏車養護費(2015-2016年購置)。
		輛、年	8x1	24,000	192,000	巡邏車養護費(2013-2014年購置)。
		輛、年	5x1	33,000	165,000	巡邏車養護費(2011-2012年購置)。
		輛、年	8x1	49,000	392,000	巡邏車養護費(2007-2010年購置)。
		輛、年	67x1	1,620	108,540	偵防機車養護費(2003-2016年購置)。
		輛、年	207x1	2,300	476,100	巡邏機車養護費(2008-2016年購置)。
		輛、年	1x1	8,300	8,300	警備、巡邏、偵防用客貨兩用車養護費(2015年購置)。
輛、年	2x1	49,000	98,000	警備、巡邏、偵防用客貨兩用車養護費(2001-2004年購置)。		

臺北市政府警察局內湖分局
歲出計畫提要及分支項目概況表

中華民國105年度

單位：新臺幣元

11 款 1-13 項 1 目 1 節	預 算 數	說 明				
分支項目及用途別科目		單 位	數 量	單 價	金 額	內 容
七、資訊業務	46,445	輛、年	1x1	49,000	49,000	警用工程車養護費(2006年購置)。 較上年度預算數 49,440元，減少 2,995元。
業務費	46,445					
教育訓練費	12,000	年	1	12,000	12,000	電腦訓練費。
電腦耗材及維修	34,445	年	1	16,205	16,205	電腦耗材。
		年	1	18,240	18,240	電腦設備硬體維護費。

臺北市政府警察局內湖分局

歲出計畫提要及分支項目概況表

中華民國105年度

單位：新臺幣元

工作計畫名稱及編號	710202分局業務	承辦單位	分局、派出所、警備隊、偵查隊、保防組			預算金額	471,097,388 元
<p>一、本工作計畫上年度預算數478,956,867元，前年度決算數458,108,073元。</p> <p>二、本年度計畫內容及預期成果：</p> <p>(一) 計畫內容：</p> <ol style="list-style-type: none"> 1.分局、派出所保持全天候重點部署，並實施24小時勤務運作，加強轄區巡邏，以維持本市治安及強化為民服務工作。 2.辦理警勤區規劃、勤務督察、員警風紀教育訓練、戶口查察、外僑管理、機關安全與社會偵防、民防團隊組訓與運用、保安救災、交通維持與執法等事宜。 3.實施「預防與偵查」犯罪並重之勤務，運用科學方法蒐証辦案，全面取締職業賭場，落實掃黑、肅槍、反毒工作，杜絕非法電玩及色情場所。 4.積極發掘危害治安線索與資料蒐集工作，強化大陸人士入境考核、清查措施，並積極查緝非法入境、居留者。 <p>(二) 預期成果：</p> <ol style="list-style-type: none"> 1.有效運用警力，勤務部署力求彈性、機動，以發揮先制功能，防止社會脫序行為發生。 2.加強守望相助、警民聯防體系、預防犯罪宣導等工作，並結合社區資源，以防犯罪事件發生。 3.建立高效能辦案系統，有效防範違法事件發生，降低犯罪發生率，提高破案率，確保人民生命財產之安全。 <p>三、分支項目及用途別科目預算明細表：</p>							
11 款 1-13 項 2 目 2 節	預 算 數	說 明					
分支項目及用途別科目		單 位	數 量	單 價	金 額	內 容	
一、人員維持費	396,231,828					較上年度預算數 404,003,307元，減少 7,771,479元。	
人事費	396,231,828						
法定編制人員待遇	349,771,176	年	1	349,771,176	349,771,176	職員366人人事費(詳人事費分析表)。	
退休離職儲金	22,359,168	年	1	22,359,168	22,359,168	職員退休離職儲金(詳人事費分析表)。	
保險	24,101,484	年	1	15,876,108	15,876,108	職員(工)健保費(詳人事費分析表)。	
		年	1	8,225,376	8,225,376	職員公保費(詳人事費分析表)。	
二、分局業務	74,865,560					較上年度預算數 74,953,560元，減少 88,000元。	

臺北市政府警察局內湖分局
歲出計畫提要及分支項目概況表

11-1-13-25

中華民國105年度

單位：新臺幣元

11 款 1-13 項 2 目 2 節	預 算 數	說 明				
分支項目及用途別科目		單 位	數 量	單 價	金 額	內 容
人事費	71,472,060					
加班費	71,472,060	人、小時	381x1068	170	69,174,360	外勤員警超勤加班費。
		人、小時	36x345	185	2,297,700	趕辦各項分局業務加班費。
業務費	3,393,500					
通訊費	210,000	年	1	210,000	210,000	分局辦理社會秩序維護法及刑案等所需郵資。
保險費	10,800	人	90	120	10,800	志工保險費。
外勤誤餐及交通費	84,240	人次	1053	80	84,240	員警因公外勤逾時誤餐費。
按日按件計資酬金	25,850	人次	235	110	25,850	志工餐點及交通補助。
物品及材料	141,450	月	12	3,400	40,800	辦理刑案用照相器材消耗費。
		套	55	1,830	100,650	備勤人員及人犯用寢具。
一般事務費	2,235,160	勤區、年	190x1	510	96,900	警勤區表冊等印刷費。
		人、月	340x12	100	408,000	員警制服洗滌費。
		月	12	1,450	17,400	在押嫌疑人犯衛生保健費。
		年	1	63,000	63,000	辦理社會治安工作經費。

臺北市政府警察局內湖分局

歲出計畫提要及分支項目概況表

中華民國105年度

單位：新臺幣元

11 款 1-13 項 2 目 2 節	預 算 數	說 明				
分支項目及用途別科目		單 位	數 量	單 價	金 額	內 容
		所、次	8x2	3,000	48,000	召開社區治安會議經費(16至30人之派出所)。
		所、次	1x2	5,000	10,000	召開社區治安會議經費(31人以上之派出所)。
		次	1	25,500	25,500	召開社區治安會議經費(分局)。
		所、月	8x12	6,300	604,800	警民聯繫服務費(16至30人之派出所)。
		所、月	1x12	10,530	126,360	警民聯繫服務費(31人以上之派出所)。
		月	12	15,750	189,000	警民聯繫服務費(分局)。
		年	1	99,600	99,600	查緝電玩及色情行業工作費。
		年	1	12,600	12,600	風紀探訪費。
		月	12	4,000	48,000	辦理各項勤務講習業務費。
		年	1	180,000	180,000	整理市容及查處違反公共秩序案件業務費。
		月	12	4,250	51,000	處理刑案談話筆錄報告書、移送書、聲請書等印刷費。
		年	1	210,000	210,000	一般刑案偵辦費。
		人、次	100x5	50	25,000	員警游泳訓練及檢測入場費(含訓練4次、檢測1次)。
		套、人	1x4	5,000	20,000	現場勘察冬、夏季服裝。

臺北市政府警察局內湖分局
歲出計畫提要及分支項目概況表

11-1-13-27

中華民國105年度

單位：新臺幣元

11 款 1-13 項 2 目 2 節	預 算 數	說 明				
分支項目及用途別科目		單 位	數 量	單 價	金 額	內 容
設施及機械設備養護費	500,000	線、年	22x1	20,000	440,000	錄影監視系統養護費。
		年	1	60,000	60,000	手機邏輯取證器維運服務費。
國內旅費	186,000	天	120	1,550	186,000	辦案、押送人犯市外出差旅費。

臺北市政府警察局內湖分局
歲出計畫提要及分支項目概況表

11-1-13-29

中華民國105年度

單位：新臺幣元

工作計畫名稱及編號	717104其他設備	承辦單位	行政組、秘書室			預算金額	644,539 元
<p>一、本工作計畫上年度預算數430,200元，前年度決算數1,825,263元。</p> <p>二、本年度計畫內容及預期成果：</p> <p style="margin-left: 20px;">(一) 計畫內容：汰換逾期及不堪使用之設備及購置套裝軟體與周邊設備，提升機動能力增進服務親和力。</p> <p style="margin-left: 20px;">(二) 預期成果：</p> <p style="margin-left: 40px;">1. 保持辦公室整齊，增進辦公效率。</p> <p style="margin-left: 40px;">2. 補充應勤用具、以提高為民服務品質。</p> <p>三、分支項目及用途別科目預算明細表：</p>							
11 款 1-13 項 4 目 4 節	預 算 數	說 明					
分支項目及用途別科目		單 位	數 量	單 價	金 額	內 容	
設備及投資	644,539						
資訊軟硬體設備費	64,032	年	1	54,432	54,432	套裝軟體。	
		年	1	9,600	9,600	電腦周邊設備及零組件。	
雜項設備費	580,507	年	1	3,600	3,600	電腦圖書費。	
		臺	6	27,000	162,000	汰換一對一分離式冷氣機5KW(含安裝費)。	
		臺	4	11,000	44,000	新購彩色電視機(42吋液晶附視訊盒)2臺及汰換2臺。	
		臺	3	23,000	69,000	新購冰溫熱三用飲水機2臺及汰換1臺。	
		組	1	44,000	44,000	新購沙發(三二一組合式)。	
		臺	3	12,386	37,158	新購洗衣機1臺及汰換2臺。	

臺北市政府警察局內湖分局
歲出計畫提要及分支項目概況表

中華民國105年度

單位：新臺幣元

11 款 1-13 項 4 目 4 節	預 算 數	說 明				
分支項目及用途別科目		單 位	數 量	單 價	金 額	內 容
		個	2	29,500	59,000	汰換手槍櫃(27格)。
		個	1	34,000	34,000	汰換手槍櫃(54格)。
		個	1	22,000	22,000	汰換無線電櫃。
		臺	1	15,000	15,000	新購數位攝影機。
		組	1	70,000	70,000	新購戶外全彩型多功能LED顯示器(含安裝)。
		臺	1	20,749	20,749	新購投影機(3500流明以上)。

本 頁 空 白

臺北市政府警
歲出用途別

中華民國

科 目				合 計	經 常			
款	項	目	節		名 稱 及 編 號	小 計	01 人 事 費	02 業 務 費
11	1-13			11132 內湖分局	544,030,297	543,385,758	508,025,939	35,359,819
			1	710100 一般行政	72,288,370	72,288,370	40,322,051	31,966,319
			1	710101 行政管理	72,288,370	72,288,370	40,322,051	31,966,319
			2	710200 警政業務	471,097,388	471,097,388	467,703,888	3,393,500
			2	710202 分局業務	471,097,388	471,097,388	467,703,888	3,393,500
			4	717100 建築及設備	644,539			
			4	717104 其他設備	644,539			

察局內湖分局
科目分析表

11-1-13-33

105年度

單位：新臺幣元

支 出			資 本 支 出			
04 獎補助及損失	05 債 務 費	06 預 備 金	小 計	03 設 備 及 投 資	04 獎補助及損失	06 預 備 金
			644,539	644,539		
			644,539	644,539		
			644,539	644,539		

臺北市政府警
歲 出 人 事

中華民國

科 目				預 算 人 數									全			
款	項	目	節	名 稱	合 計	民 意 代 表	員			工			聘 僱 人 員	臨 時 工	合 計	民 意 代 表 待 遇
							小 計	職 員	駐 衛 警	小 計	技 工 及 駕 駛	工 友				
11	1-13			內湖分局	405		390	390		15	2	13			508,025,939	
		1		一般行政	39		24	24		15	2	13			40,322,051	
		1		行政管理	39		24	24		15	2	13			40,322,051	
		2		警政業務	366		366	366							467,703,888	
		2		分局業務	366		366	366							467,703,888	

費彙計表

105年度

單位：新臺幣元

年 度 人 事 費							其 他 報 酬					待 遇 準 備
待 遇 保 險 及 退 離 職 金							其 他 報 酬					
小 計	法定編制 人員待遇	技工及工 友待遇	約聘僱人 員待遇	公(勞)保 保險費	健 康 保 險 費	退休(職)或 離職儲金	小 計	臨時工工資	獎 金	其他給與	加班值班費	
432,234,935	374,003,175	6,894,300		9,190,260	17,223,600	24,923,600	75,791,004			3,231,144	72,559,860	
36,003,107	24,231,999	6,894,300		964,884	1,347,492	2,564,432	4,318,944			3,231,144	1,087,800	
36,003,107	24,231,999	6,894,300		964,884	1,347,492	2,564,432	4,318,944			3,231,144	1,087,800	
396,231,828	349,771,176			8,225,376	15,876,108	22,359,168	71,472,060				71,472,060	
396,231,828	349,771,176			8,225,376	15,876,108	22,359,168	71,472,060				71,472,060	

臺北市政府警察局內湖分局
資 本 支 出 分 析 表

中華民國105年度

單位：新臺幣元

機 關 及 計 畫 名 稱	合 計	土 地	房 屋 建 築 及 設 備 費	公 共 建 設 及 設 施 費	機 械 設 備 費	運 輸 設 備 費	資 訊 軟 硬 體 設 備 費	雜 項 設 備 費	權 利	投 資	獎 補 助 及 損 失
內湖分局	644,539						64,032	580,507			
建築及設備	644,539						64,032	580,507			
其他設備	644,539						64,032	580,507			

臺北市政府警察局內湖分局

11-1-13-37

車輛明細表

中華民國105年度

單位：新臺幣元

工作計畫別	車輛種類	車號	廠牌及引擎號碼	購置年月	汽缸總排氣量 立方公分	合計	牌照稅	燃料使用費	油料(全年)			液化石油氣(全年)			養護費	檢驗執照及保險費
									數量 (公升)	單價	金額	數量 (公升)	單價	金額		
行政管理 合計	偵防車 巡邏車 偵防機車 巡邏機車 警備、巡邏、 偵防用客貨兩 用車 警用工程車	316輛 11輛 27輛 67輛 207輛 3輛 1輛				6,523,842		47,310			4,184,626			37,908	1,857,640	396,358
	偵防車	1532-UW	中華4G69L014842	2008.07	2,400	95,344			852.00	25.90	22,067	972.00	19.50	18,954	49,000	5,323
	偵防車	1535-UW	中華4G69L014843	2008.07	1,998	106,227			2,004.00	25.90	51,904				49,000	5,323
	偵防車	2100-QH	中華4G69L016606	2010.10	2,378	106,227			2,004.00	25.90	51,904				49,000	5,323
	偵防車	3806-QH	國瑞3ZR A763594	2011.10	1,987	90,227			2,004.00	25.90	51,904				33,000	5,323
	偵防車	6722-UX	中華4G69L017699	2012.06	2,378	89,927			2,004.00	25.90	51,904				33,000	5,023
	偵防車	6760-UX	中華4G69L017728	2012.06	2,378	89,927			2,004.00	25.90	51,904				33,000	5,023
	偵防車	AGK-8623	納智捷G22TEA2000708	2014.06	2,198	80,927			2,004.00	25.90	51,904				24,000	5,023
	偵防車	AGL-7892	國瑞3ZR409597	2014.07	1,987	80,927			2,004.00	25.90	51,904				24,000	5,023
	偵防車	ANA-0935	中華4J12RE04563	2015.07	2,359	65,227			2,004.00	25.90	51,904				8,300	5,023
	偵防車	ANA-1153	中華4J12RE0456A	2015.07	2,359	65,227			2,004.00	25.90	51,904				8,300	5,023
	偵防車	5B-9182	105年度汰換	2016.07	1,998	65,227			2,004.00	25.90	51,904				8,300	5,023
	巡邏車	4310-QT	中華4G69L013495	2007.09	2,378	106,227			2,004.00	25.90	51,904				49,000	5,323
	巡邏車	4311-QT	中華4G69L01349A	2007.09	2,378	95,344			852.00	25.90	22,067	972.00	19.50	18,954	49,000	5,323
	巡邏車	1499-UW	中華4G69L014850	2008.07	2,400	106,227			2,004.00	25.90	51,904				49,000	5,323
	巡邏車	8012-VB	中華4G69L015817	2009.09	2,378	106,227			2,004.00	25.90	51,904				49,000	5,323
	巡邏車	8021-VB	中華4G69L015818	2009.09	2,378	106,227			2,004.00	25.90	51,904				49,000	5,323
	巡邏車	8031-VB	中華4G69L015823	2009.09	2,378	106,227			2,004.00	25.90	51,904				49,000	5,323
	巡邏車	2170-QH	中華4G69L016656	2010.10	2,378	106,227			2,004.00	25.90	51,904				49,000	5,323
	巡邏車	2171-QH	中華4G69L016658	2010.10	2,378	106,227			2,004.00	25.90	51,904				49,000	5,323
	巡邏車	3203-QH	中華46901723A	2011.09	2,378	90,227			2,004.00	25.90	51,904				33,000	5,323
	巡邏車	3260-QH	中華4G69L017286	2011.09	2,378	90,227			2,004.00	25.90	51,904				33,000	5,323
	巡邏車	1429-J9	中華4G69L017655	2012.06	2,378	89,927			2,004.00	25.90	51,904				33,000	5,023
	巡邏車	1430-J9	中華4G69L017656	2012.06	2,378	89,927			2,004.00	25.90	51,904				33,000	5,023
	巡邏車	6691-UX	福特C2130190Z	2012.07	1,988	89,927			2,004.00	25.90	51,904				33,000	5,023
	巡邏車	AAF-5170	納智捷G20TEE002409	2013.06	1,998	80,927			2,004.00	25.90	51,904				24,000	5,023
	巡邏車	AAF-5171	納智捷G20TEE002417	2013.06	1,998	80,927			2,004.00	25.90	51,904				24,000	5,023
	巡邏車	AAF-5172	納智捷G20TEE002430	2013.06	1,998	80,927			2,004.00	25.90	51,904				24,000	5,023

臺北市警察內湖分局

車輛明細表

中華民國105年度

單位：新臺幣元

工作計畫別	車輛種類	車號	廠牌及引擎號碼	購置年月	汽缸總排氣量 立方公分	合計	牌照稅	燃料使用費	油料(全年)			液化石油氣(全年)			養護費	檢驗執照 及保險費
									數量 (公升)	單價	金額	數量 (公升)	單價	金額		
	巡邏車	AFG-2197	納智捷G20TEE002489	2013.11	1,998	80,927			2,004.00	25.90	51,904				24,000	5,023
	巡邏車	AGL-7825	中華4B12D035410	2014.07	2,359	80,927			2,004.00	25.90	51,904				24,000	5,023
	巡邏車	AGL-7826	中華4B12D035411	2014.07	2,359	80,927			2,004.00	25.90	51,904				24,000	5,023
	巡邏車	AGL-7829	中華4B12D035413	2014.07	2,359	80,927			2,004.00	25.90	51,904				24,000	5,023
	巡邏車	AGL-7830	中華4B12D035418	2014.07	2,359	80,927			2,004.00	25.90	51,904				24,000	5,023
	巡邏車	ANA-0953	中華4J12RE04590	2015.07	2,359	65,227			2,004.00	25.90	51,904				8,300	5,023
	巡邏車	ANA-0960	中華4J12RE04592	2015.07	2,359	65,227			2,004.00	25.90	51,904				8,300	5,023
	巡邏車	ANA-0962	中華4J12RE04595	2015.07	2,359	65,227			2,004.00	25.90	51,904				8,300	5,023
	巡邏車	8571-QD	105年度汰換	2016.07	2,378	65,227			2,004.00	25.90	51,904				8,300	5,023
	巡邏車	8572-QD	105年度汰換	2016.07	2,378	65,227			2,004.00	25.90	51,904				8,300	5,023
	巡邏車	8573-QD	105年度汰換	2016.07	2,378	65,227			2,004.00	25.90	51,904				8,300	5,023
	偵防機車	BQN-363	台鈴EF13002792	2003.09	149	10,048			300.00	25.90	7,770				1,620	658
	偵防機車	CRB-061	光陽SG30AA-600846	2004.12	149	10,648		600	300.00	25.90	7,770				1,620	658
	偵防機車	CRB-062	光陽SG30AA-600849	2004.12	149	10,648		600	300.00	25.90	7,770				1,620	658
	偵防機車	CRB-063	光陽SG30AA-600850	2004.12	149	10,648		600	300.00	25.90	7,770				1,620	658
	偵防機車	CRB-065	光陽SG30AA-600856	2004.12	149	10,648		600	300.00	25.90	7,770				1,620	658
	偵防機車	CRB-066	光陽SG30AA-600857	2004.12	149	10,648		600	300.00	25.90	7,770				1,620	658
	偵防機車	CRB-067	光陽SG30AA-600861	2004.12	149	10,648		600	300.00	25.90	7,770				1,620	658
	偵防機車	CRB-068	光陽SG30AA-600925	2004.12	149	10,648		600	300.00	25.90	7,770				1,620	658
	偵防機車	CRB-069	光陽SG30AA-600933	2004.12	149	10,648		600	300.00	25.90	7,770				1,620	658
	偵防機車	CVF-372	三陽KJ000127	2005.07	150	10,648		600	300.00	25.90	7,770				1,620	658
	偵防機車	CVF-373	三陽KJ000128	2005.07	150	10,648		600	300.00	25.90	7,770				1,620	658
	偵防機車	CVF-375	三陽KJ000129	2005.07	150	10,648		600	300.00	25.90	7,770				1,620	658
	偵防機車	CVF-376	三陽KJ000130	2005.07	150	10,648		600	300.00	25.90	7,770				1,620	658
	偵防機車	CVF-377	三陽KJ000153	2005.07	150	10,648		600	300.00	25.90	7,770				1,620	658
	偵防機車	CVF-378	三陽KJ000154	2005.07	150	10,648		600	300.00	25.90	7,770				1,620	658
	偵防機車	CVF-379	三陽KJ000155	2005.07	150	10,648		600	300.00	25.90	7,770				1,620	658
	偵防機車	CVF-380	三陽KJ000156	2005.07	150	10,648		600	300.00	25.90	7,770				1,620	658
	偵防機車	CVF-381	三陽KJ000157	2005.07	150	10,648		600	300.00	25.90	7,770				1,620	658
	偵防機車	CVF-382	三陽KJ000180	2005.07	150	10,648		600	300.00	25.90	7,770				1,620	658
	偵防機車	CVF-383	三陽KJ000181	2005.07	150	10,648		600	300.00	25.90	7,770				1,620	658
	偵防機車	CVF-385	三陽KJ000182	2005.07	150	10,648		600	300.00	25.90	7,770				1,620	658
	偵防機車	CVF-386	三陽KJ000183	2005.07	150	10,648		600	300.00	25.90	7,770				1,620	658
	偵防機車	870-HTR	哈特佛03048054	2011.10	150	10,648		600	300.00	25.90	7,770				1,620	658
	偵防機車	873-HTR	哈特佛03048055	2011.10	150	10,648		600	300.00	25.90	7,770				1,620	658
	偵防機車	ADQ-2990	三陽KJ218492	2013.05	149	10,648		600	300.00	25.90	7,770				1,620	658
	偵防機車	ADQ-2991	三陽KJ218493	2013.05	149	10,648		600	300.00	25.90	7,770				1,620	658
	偵防機車	ADQ-3031	三陽KJ218573	2013.05	149	10,648		600	300.00	25.90	7,770				1,620	658

臺北市政府警察局內湖分局

11-1-13-39

車輛明細表

中華民國105年度

單位：新臺幣元

工作計畫別	車輛種類	車號	廠牌及引擎號碼	購置年月	汽缸總排氣量 立方公分	合計	牌照稅	燃料使用費	油料(全年)			液化石油氣(全年)			養護費	檢驗執照及保險費
									數量 (公升)	單價	金額	數量 (公升)	單價	金額		
	偵防機車	ADQ-3032	三陽KJ218575	2013.05	149	10,648		600	300.00	25.90	7,770				1,620	658
	偵防機車	ADQ-7689	三陽KJ218116	2013.07	149	10,648		600	300.00	25.90	7,770				1,620	658
	偵防機車	ADQ-7691	三陽KJ218117	2013.07	149	10,648		600	300.00	25.90	7,770				1,620	658
	偵防機車	ADQ-7692	三陽KJ218118	2013.07	149	10,648		600	300.00	25.90	7,770				1,620	658
	偵防機車	ADQ-7693	三陽KJ218119	2013.07	149	10,648		600	300.00	25.90	7,770				1,620	658
	偵防機車	ADQ-7697	三陽KJ218120	2013.07	149	10,648		600	300.00	25.90	7,770				1,620	658
	偵防機車	ADQ-7698	三陽KJ218121	2013.07	149	10,648		600	300.00	25.90	7,770				1,620	658
	偵防機車	ADQ-7703	三陽KJ218122	2013.07	149	10,648		600	300.00	25.90	7,770				1,620	658
	偵防機車	ADQ-7833	三陽KJ218275	2013.07	149	10,648		600	300.00	25.90	7,770				1,620	658
	偵防機車	ADQ-7835	三陽KJ218276	2013.07	149	10,648		600	300.00	25.90	7,770				1,620	658
	偵防機車	ADQ-7836	三陽KJ218277	2013.07	149	10,648		600	300.00	25.90	7,770				1,620	658
	偵防機車	ADQ-7837	三陽KJ218278	2013.07	149	10,648		600	300.00	25.90	7,770				1,620	658
	偵防機車	ADQ-7838	三陽KJ218279	2013.07	149	10,648		600	300.00	25.90	7,770				1,620	658
	偵防機車	ADQ-7839	三陽KJ218280	2013.07	149	10,648		600	300.00	25.90	7,770				1,620	658
	偵防機車	ADQ-7850	三陽KJ218281	2013.07	149	10,648		600	300.00	25.90	7,770				1,620	658
	偵防機車	ADQ-7851	三陽KJ218282	2013.07	149	10,648		600	300.00	25.90	7,770				1,620	658
	偵防機車	ADQ-8108	三陽KJ218430	2013.07	149	10,648		600	300.00	25.90	7,770				1,620	658
	偵防機車	ADQ-8109	三陽KJ218431	2013.07	149	10,648		600	300.00	25.90	7,770				1,620	658
	偵防機車	ADQ-8110	三陽KJ218432	2013.07	149	10,648		600	300.00	25.90	7,770				1,620	658
	偵防機車	ADQ-8111	三陽KJ218433	2013.07	149	10,648		600	300.00	25.90	7,770				1,620	658
	偵防機車	ADQ-8112	三陽KJ218435	2013.07	149	10,648		600	300.00	25.90	7,770				1,620	658
	偵防機車	ADQ-8113	三陽KJ218436	2013.07	149	10,648		600	300.00	25.90	7,770				1,620	658
	偵防機車	ADQ-8115	三陽KJ218437	2013.07	149	10,648		600	300.00	25.90	7,770				1,620	658
	偵防機車	BQN-357	105年度汰換	2016.07	149	10,648		600	300.00	25.90	7,770				1,620	658
	偵防機車	BQN-358	105年度汰換	2016.07	149	10,648		600	300.00	25.90	7,770				1,620	658
	偵防機車	BQN-359	105年度汰換	2016.07	149	10,648		600	300.00	25.90	7,770				1,620	658
	偵防機車	BQN-360	105年度汰換	2016.07	149	10,648		600	300.00	25.90	7,770				1,620	658
	偵防機車	BQN-361	105年度汰換	2016.07	149	10,648		600	300.00	25.90	7,770				1,620	658
	偵防機車	BQN-362	105年度汰換	2016.07	149	10,648		600	300.00	25.90	7,770				1,620	658
	偵防機車	BQN-365	105年度汰換	2016.07	149	10,648		600	300.00	25.90	7,770				1,620	658
	偵防機車	BQN-367	105年度汰換	2016.07	149	10,648		600	300.00	25.90	7,770				1,620	658
	偵防機車	BQN-368	105年度汰換	2016.07	149	10,648		600	300.00	25.90	7,770				1,620	658
	偵防機車	BQN-370	105年度汰換	2016.07	149	10,648		600	300.00	25.90	7,770				1,620	658
	偵防機車	BQN-371	105年度汰換	2016.07	149	10,648		600	300.00	25.90	7,770				1,620	658
	偵防機車	BQN-372	105年度汰換	2016.07	149	10,648		600	300.00	25.90	7,770				1,620	658
	偵防機車	BQN-373	105年度汰換	2016.07	149	10,648		600	300.00	25.90	7,770				1,620	658
	偵防機車	BQN-375	105年度汰換	2016.07	149	10,648		600	300.00	25.90	7,770				1,620	658
	偵防機車	BQN-376	105年度汰換	2016.07	149	10,648		600	300.00	25.90	7,770				1,620	658

臺北市警察內湖分局

車輛明細表

中華民國105年度

單位：新臺幣元

工作計畫別	車輛種類	車號	廠牌及引擎號碼	購置年月	汽缸總排氣量 立方公分	合計	牌照稅	燃料使用費	油料(全年)			液化石油氣(全年)			養護費	檢驗執照 及保險費
									數量 (公升)	單價	金額	數量 (公升)	單價	金額		
	偵防機車	BQN-377	105年度汰換	2016.07	149	10,648		600	300.00	25.90	7,770				1,620	658
	偵防機車	BQN-378	105年度汰換	2016.07	149	10,648		600	300.00	25.90	7,770				1,620	658
	巡邏機車	223-CVH	三陽KJ036839	2008.06	150	10,728			300.00	25.90	7,770				2,300	658
	巡邏機車	708-CVH	三陽KJ036808	2008.06	150	10,728			300.00	25.90	7,770				2,300	658
	巡邏機車	709-CVH	三陽KJ036809	2008.06	150	10,728			300.00	25.90	7,770				2,300	658
	巡邏機車	710-CVH	三陽KJ036810	2008.06	150	10,728			300.00	25.90	7,770				2,300	658
	巡邏機車	711-CVH	三陽KJ036811	2008.06	150	10,728			300.00	25.90	7,770				2,300	658
	巡邏機車	712-CVH	三陽KJ036812	2008.06	150	10,728			300.00	25.90	7,770				2,300	658
	巡邏機車	713-CVH	三陽KJ036813	2008.06	150	10,728			300.00	25.90	7,770				2,300	658
	巡邏機車	716-CVH	三陽KJ036816	2008.06	150	10,728			300.00	25.90	7,770				2,300	658
	巡邏機車	717-CVH	三陽KJ036817	2008.06	150	10,728			300.00	25.90	7,770				2,300	658
	巡邏機車	719-CVH	三陽KJ036819	2008.06	150	10,728			300.00	25.90	7,770				2,300	658
	巡邏機車	720-CVH	三陽KJ036820	2008.06	150	10,728			300.00	25.90	7,770				2,300	658
	巡邏機車	722-CVH	三陽KJ036822	2008.06	150	10,728			300.00	25.90	7,770				2,300	658
	巡邏機車	726-CVH	三陽KJ036826	2008.06	150	10,728			300.00	25.90	7,770				2,300	658
	巡邏機車	731-CVH	三陽KJ036831	2008.06	150	10,728			300.00	25.90	7,770				2,300	658
	巡邏機車	732-CVH	三陽KJ036832	2008.06	150	10,728			300.00	25.90	7,770				2,300	658
	巡邏機車	733-CVH	三陽KJ036833	2008.06	150	10,728			300.00	25.90	7,770				2,300	658
	巡邏機車	735-CVH	三陽KJ036835	2008.06	150	10,728			300.00	25.90	7,770				2,300	658
	巡邏機車	736-CVH	三陽KJ036836	2008.06	150	10,728			300.00	25.90	7,770				2,300	658
	巡邏機車	737-CVH	三陽KJ036837	2008.06	150	10,728			300.00	25.90	7,770				2,300	658
	巡邏機車	738-CVH	三陽KJ036850	2008.06	150	10,728			300.00	25.90	7,770				2,300	658
	巡邏機車	650-EQJ	三陽FD205263	2009.06	125	10,728			300.00	25.90	7,770				2,300	658
	巡邏機車	651-EQJ	三陽FD205265	2009.06	125	10,728			300.00	25.90	7,770				2,300	658
	巡邏機車	652-EQJ	三陽FD205266	2009.06	125	10,728			300.00	25.90	7,770				2,300	658
	巡邏機車	653-EQJ	三陽FD205267	2009.06	125	10,728			300.00	25.90	7,770				2,300	658
	巡邏機車	655-EQJ	三陽FD205268	2009.06	125	10,728			300.00	25.90	7,770				2,300	658
	巡邏機車	656-EQJ	三陽FD205269	2009.06	125	10,728			300.00	25.90	7,770				2,300	658
	巡邏機車	657-EQJ	三陽FD205270	2009.06	125	10,728			300.00	25.90	7,770				2,300	658
	巡邏機車	658-EQJ	三陽FD205271	2009.06	125	10,728			300.00	25.90	7,770				2,300	658
	巡邏機車	659-EQJ	三陽FD205272	2009.06	125	10,728			300.00	25.90	7,770				2,300	658
	巡邏機車	660-EQJ	三陽FD205273	2009.06	125	10,728			300.00	25.90	7,770				2,300	658
	巡邏機車	661-EQJ	三陽FD205275	2009.06	125	10,728			300.00	25.90	7,770				2,300	658
	巡邏機車	662-EQJ	三陽FD205276	2009.06	125	10,728			300.00	25.90	7,770				2,300	658
	巡邏機車	663-EQJ	三陽FD205277	2009.06	125	10,728			300.00	25.90	7,770				2,300	658
	巡邏機車	665-EQJ	三陽FD205278	2009.06	125	10,728			300.00	25.90	7,770				2,300	658
	巡邏機車	667-EQJ	三陽FD205279	2009.06	125	10,728			300.00	25.90	7,770				2,300	658
	巡邏機車	669-EQJ	三陽KE100125	2009.06	100	10,728			300.00	25.90	7,770				2,300	658

臺北市警察內湖分局

11-1-13-41

車輛明細表

中華民國105年度

單位：新臺幣元

工作計畫別	車輛種類	車號	廠牌及引擎號碼	購置年月	汽缸總排氣量 立方公分	合計	牌照稅	燃料使用費	油料(全年)			液化石油氣(全年)			養護費	檢驗執照及保險費
									數量 (公升)	單價	金額	數量 (公升)	單價	金額		
	巡邏機車	670-EQJ	三陽KE100126	2009.06	100	10,728			300.00	25.90	7,770				2,300	658
	巡邏機車	671-EQJ	三陽KE100127	2009.06	100	10,728			300.00	25.90	7,770				2,300	658
	巡邏機車	783-HQA	光陽SJ30DC-104601	2010.11	150	10,728			300.00	25.90	7,770				2,300	658
	巡邏機車	785-HQA	光陽SJ30DC-104602	2010.11	150	10,728			300.00	25.90	7,770				2,300	658
	巡邏機車	786-HQA	光陽SJ30DC-104603	2010.11	150	10,728			300.00	25.90	7,770				2,300	658
	巡邏機車	787-HQA	光陽SJ30DC-104605	2010.11	150	10,728			300.00	25.90	7,770				2,300	658
	巡邏機車	788-HQA	光陽SJ30DC-104606	2010.11	150	10,728			300.00	25.90	7,770				2,300	658
	巡邏機車	789-HQA	光陽SJ30DC-104607	2010.11	150	10,728			300.00	25.90	7,770				2,300	658
	巡邏機車	790-HQA	光陽SJ30DC-104608	2010.11	150	10,728			300.00	25.90	7,770				2,300	658
	巡邏機車	791-HQA	光陽SJ30DC-104609	2010.11	150	10,728			300.00	25.90	7,770				2,300	658
	巡邏機車	158-HRM	光陽SJ30EA-101828	2011.10	150	10,728			300.00	25.90	7,770				2,300	658
	巡邏機車	159-HRM	光陽SJ30EA-101829	2011.10	150	10,728			300.00	25.90	7,770				2,300	658
	巡邏機車	160-HRM	光陽SJ30EA-101830	2011.10	150	10,728			300.00	25.90	7,770				2,300	658
	巡邏機車	161-HRM	光陽SJ30EA-101831	2011.10	150	10,728			300.00	25.90	7,770				2,300	658
	巡邏機車	162-HRM	光陽SJ30EA-101832	2011.10	150	10,728			300.00	25.90	7,770				2,300	658
	巡邏機車	163-HRM	光陽SJ30EA-101833	2011.10	150	10,728			300.00	25.90	7,770				2,300	658
	巡邏機車	165-HRM	光陽SJ30EA-101835	2011.10	150	10,728			300.00	25.90	7,770				2,300	658
	巡邏機車	166-HRM	光陽SJ30EA-101836	2011.10	150	10,728			300.00	25.90	7,770				2,300	658
	巡邏機車	167-HRM	光陽SJ30EA-101837	2011.10	150	10,728			300.00	25.90	7,770				2,300	658
	巡邏機車	168-HRM	光陽SJ30EA-101838	2011.10	150	10,728			300.00	25.90	7,770				2,300	658
	巡邏機車	169-HRM	光陽SJ30EA-101839	2011.10	150	10,728			300.00	25.90	7,770				2,300	658
	巡邏機車	170-HRM	光陽SJ30EA-101840	2011.10	150	10,728			300.00	25.90	7,770				2,300	658
	巡邏機車	171-HRM	光陽SJ30EA-101841	2011.10	150	10,728			300.00	25.90	7,770				2,300	658
	巡邏機車	172-HRM	光陽SJ30EA-101842	2011.10	150	10,728			300.00	25.90	7,770				2,300	658
	巡邏機車	173-HRM	光陽SJ30EA-101843	2011.10	150	10,728			300.00	25.90	7,770				2,300	658
	巡邏機車	175-HRM	光陽SJ30EA-101845	2011.10	150	10,728			300.00	25.90	7,770				2,300	658
	巡邏機車	176-HRM	光陽SJ30EA-101846	2011.10	150	10,728			300.00	25.90	7,770				2,300	658
	巡邏機車	177-HRM	光陽SJ30EA-101847	2011.10	150	10,728			300.00	25.90	7,770				2,300	658
	巡邏機車	178-HRM	光陽SJ30EA-101848	2011.10	150	10,728			300.00	25.90	7,770				2,300	658
	巡邏機車	179-HRM	光陽SJ30EA-101849	2011.10	150	10,728			300.00	25.90	7,770				2,300	658
	巡邏機車	180-HRM	光陽SJ30EA-101850	2011.10	150	10,728			300.00	25.90	7,770				2,300	658
	巡邏機車	181-HRM	光陽SJ30EA-101851	2011.10	150	10,728			300.00	25.90	7,770				2,300	658
	巡邏機車	182-HRM	光陽SJ30EA-101852	2011.10	150	10,728			300.00	25.90	7,770				2,300	658
	巡邏機車	183-HRM	光陽SJ30EA-101853	2011.10	150	10,728			300.00	25.90	7,770				2,300	658
	巡邏機車	362-HUW	三陽KJ217029	2012.07	150	10,728			300.00	25.90	7,770				2,300	658
	巡邏機車	363-HUW	三陽KJ217030	2012.07	150	10,728			300.00	25.90	7,770				2,300	658
	巡邏機車	365-HUW	三陽KJ217031	2012.07	150	10,728			300.00	25.90	7,770				2,300	658
	巡邏機車	366-HUW	三陽KJ217032	2012.07	150	10,728			300.00	25.90	7,770				2,300	658

臺北市政府警察局內湖分局

車輛明細表

中華民國105年度

單位：新臺幣元

工作計畫別	車輛種類	車號	廠牌及引擎號碼	購置年月	汽缸總排氣量 立方公分	合計	牌照稅	燃料使用費	油料(全年)			液化石油氣(全年)			養護費	檢驗執照 及保險費
									數量 (公升)	單價	金額	數量 (公升)	單價	金額		
	巡邏機車	367-HUW	三陽KJ217033	2012.07	150	10,728			300.00	25.90	7,770				2,300	658
	巡邏機車	368-HUW	三陽KJ217035	2012.07	150	10,728			300.00	25.90	7,770				2,300	658
	巡邏機車	369-HUW	三陽KJ217036	2012.07	150	10,728			300.00	25.90	7,770				2,300	658
	巡邏機車	370-HUW	三陽KJ217037	2012.07	150	10,728			300.00	25.90	7,770				2,300	658
	巡邏機車	371-HUW	三陽KJ217038	2012.07	150	10,728			300.00	25.90	7,770				2,300	658
	巡邏機車	372-HUW	三陽KJ217039	2012.07	150	10,728			300.00	25.90	7,770				2,300	658
	巡邏機車	373-HUW	三陽KJ217050	2012.07	150	10,728			300.00	25.90	7,770				2,300	658
	巡邏機車	375-HUW	三陽KJ217051	2012.07	150	10,728			300.00	25.90	7,770				2,300	658
	巡邏機車	376-HUW	三陽KJ217052	2012.07	150	10,728			300.00	25.90	7,770				2,300	658
	巡邏機車	377-HUW	三陽KJ217053	2012.07	150	10,728			300.00	25.90	7,770				2,300	658
	巡邏機車	378-HUW	三陽KJ217055	2012.07	150	10,728			300.00	25.90	7,770				2,300	658
	巡邏機車	379-HUW	三陽KJ217056	2012.07	150	10,728			300.00	25.90	7,770				2,300	658
	巡邏機車	380-HUW	三陽KJ217057	2012.07	150	10,728			300.00	25.90	7,770				2,300	658
	巡邏機車	381-HUW	三陽KJ217058	2012.07	150	10,728			300.00	25.90	7,770				2,300	658
	巡邏機車	382-HUW	三陽KJ217059	2012.07	150	10,728			300.00	25.90	7,770				2,300	658
	巡邏機車	383-HUW	三陽KJ217060	2012.07	150	10,728			300.00	25.90	7,770				2,300	658
	巡邏機車	385-HUW	三陽KJ217061	2012.07	150	10,728			300.00	25.90	7,770				2,300	658
	巡邏機車	386-HUW	三陽KJ217062	2012.07	150	10,728			300.00	25.90	7,770				2,300	658
	巡邏機車	387-HUW	三陽KJ217063	2012.07	150	10,728			300.00	25.90	7,770				2,300	658
	巡邏機車	388-HUW	三陽KJ217065	2012.07	150	10,728			300.00	25.90	7,770				2,300	658
	巡邏機車	389-HUW	三陽KJ217066	2012.07	150	10,728			300.00	25.90	7,770				2,300	658
	巡邏機車	390-HUW	三陽KJ217067	2012.07	150	10,728			300.00	25.90	7,770				2,300	658
	巡邏機車	391-HUW	三陽KJ217068	2012.07	150	10,728			300.00	25.90	7,770				2,300	658
	巡邏機車	392-HUW	三陽KJ217069	2012.07	150	10,728			300.00	25.90	7,770				2,300	658
	巡邏機車	393-HUW	三陽KJ217070	2012.07	150	10,728			300.00	25.90	7,770				2,300	658
	巡邏機車	395-HUW	三陽KJ217071	2012.07	150	10,728			300.00	25.90	7,770				2,300	658
	巡邏機車	396-HUW	三陽KJ217072	2012.07	150	10,728			300.00	25.90	7,770				2,300	658
	巡邏機車	397-HUW	三陽KJ217073	2012.07	150	10,728			300.00	25.90	7,770				2,300	658
	巡邏機車	398-HUW	三陽KJ217075	2012.07	150	10,728			300.00	25.90	7,770				2,300	658
	巡邏機車	500-HUW	三陽KJ217076	2012.07	150	10,728			300.00	25.90	7,770				2,300	658
	巡邏機車	501-HUW	三陽KJ217077	2012.07	150	10,728			300.00	25.90	7,770				2,300	658
	巡邏機車	502-HUW	三陽KJ217078	2012.07	150	10,728			300.00	25.90	7,770				2,300	658
	巡邏機車	503-HUW	三陽KJ217079	2012.07	150	10,728			300.00	25.90	7,770				2,300	658
	巡邏機車	505-HUW	三陽KJ217080	2012.07	150	10,728			300.00	25.90	7,770				2,300	658
	巡邏機車	506-HUW	三陽KJ217081	2012.07	150	10,728			300.00	25.90	7,770				2,300	658
	巡邏機車	956-JYA	三陽KJ217420	2012.09	149	10,728			300.00	25.90	7,770				2,300	658
	巡邏機車	958-JYA	三陽KJ217421	2012.09	149	10,728			300.00	25.90	7,770				2,300	658
	巡邏機車	959-JYA	三陽KJ217422	2012.09	149	10,728			300.00	25.90	7,770				2,300	658

臺北市政府警察局內湖分局

11-1-13-43

車輛明細表

中華民國105年度

單位：新臺幣元

工作計畫別	車輛種類	車號	廠牌及引擎號碼	購置年月	汽缸總排氣量 立方公分	合計	牌照稅	燃料使用費	油料(全年)			液化石油氣(全年)			養護費	檢驗執照及保險費
									數量 (公升)	單價	金額	數量 (公升)	單價	金額		
	巡邏機車	960-JYA	三陽KJ217423	2012.09	149	10,728			300.00	25.90	7,770				2,300	658
	巡邏機車	961-JYA	三陽KJ217425	2012.09	149	10,728			300.00	25.90	7,770				2,300	658
	巡邏機車	962-JYA	三陽KJ217426	2012.09	149	10,728			300.00	25.90	7,770				2,300	658
	巡邏機車	963-JYA	三陽KJ217427	2012.09	149	10,728			300.00	25.90	7,770				2,300	658
	巡邏機車	965-JYA	三陽KJ217428	2012.09	149	10,728			300.00	25.90	7,770				2,300	658
	巡邏機車	966-JYA	三陽KJ217429	2012.09	149	10,728			300.00	25.90	7,770				2,300	658
	巡邏機車	ADQ-3799	三陽KJ219161	2013.05	149	10,728			300.00	25.90	7,770				2,300	658
	巡邏機車	ADQ-3800	三陽KJ219162	2013.05	149	10,728			300.00	25.90	7,770				2,300	658
	巡邏機車	ADQ-3801	三陽KJ219163	2013.05	149	10,728			300.00	25.90	7,770				2,300	658
	巡邏機車	ADQ-3802	三陽KJ219165	2013.05	149	10,728			300.00	25.90	7,770				2,300	658
	巡邏機車	ADQ-3803	三陽KJ219166	2013.05	149	10,728			300.00	25.90	7,770				2,300	658
	巡邏機車	ADQ-3805	三陽KJ219167	2013.05	149	10,728			300.00	25.90	7,770				2,300	658
	巡邏機車	ADQ-3806	三陽KJ219168	2013.05	149	10,728			300.00	25.90	7,770				2,300	658
	巡邏機車	ADQ-3807	三陽KJ219169	2013.05	149	10,728			300.00	25.90	7,770				2,300	658
	巡邏機車	ADQ-3808	三陽KJ219170	2013.05	149	10,728			300.00	25.90	7,770				2,300	658
	巡邏機車	ADQ-3809	三陽KJ219171	2013.05	149	10,728			300.00	25.90	7,770				2,300	658
	巡邏機車	ADQ-3810	三陽KJ219172	2013.05	149	10,728			300.00	25.90	7,770				2,300	658
	巡邏機車	ADQ-3811	三陽KJ219173	2013.05	149	10,728			300.00	25.90	7,770				2,300	658
	巡邏機車	ADQ-3812	三陽KJ219175	2013.05	149	10,728			300.00	25.90	7,770				2,300	658
	巡邏機車	ADQ-3813	三陽KJ219176	2013.05	149	10,728			300.00	25.90	7,770				2,300	658
	巡邏機車	ADQ-3815	三陽KJ219177	2013.05	149	10,728			300.00	25.90	7,770				2,300	658
	巡邏機車	ADQ-3816	三陽KJ219178	2013.05	149	10,728			300.00	25.90	7,770				2,300	658
	巡邏機車	ADQ-3817	三陽KJ219179	2013.05	149	10,728			300.00	25.90	7,770				2,300	658
	巡邏機車	ADQ-3818	三陽KJ219180	2013.05	149	10,728			300.00	25.90	7,770				2,300	658
	巡邏機車	ADQ-3819	三陽KJ219181	2013.05	149	10,728			300.00	25.90	7,770				2,300	658
	巡邏機車	ADQ-3820	三陽KJ219182	2013.05	149	10,728			300.00	25.90	7,770				2,300	658
	巡邏機車	ADQ-3821	三陽KJ219183	2013.05	149	10,728			300.00	25.90	7,770				2,300	658
	巡邏機車	ADQ-3822	三陽KJ219185	2013.05	149	10,728			300.00	25.90	7,770				2,300	658
	巡邏機車	ADQ-3823	三陽KJ219186	2013.05	149	10,728			300.00	25.90	7,770				2,300	658
	巡邏機車	ADQ-3825	三陽KJ219187	2013.05	149	10,728			300.00	25.90	7,770				2,300	658
	巡邏機車	ADQ-3826	三陽KJ219188	2013.05	149	10,728			300.00	25.90	7,770				2,300	658
	巡邏機車	ADQ-3827	三陽KJ219189	2013.05	149	10,728			300.00	25.90	7,770				2,300	658
	巡邏機車	ADQ-3828	三陽KJ219190	2013.05	149	10,728			300.00	25.90	7,770				2,300	658
	巡邏機車	ADQ-3829	三陽KJ219191	2013.05	149	10,728			300.00	25.90	7,770				2,300	658
	巡邏機車	ADQ-3830	三陽KJ219192	2013.05	149	10,728			300.00	25.90	7,770				2,300	658
	巡邏機車	ADQ-3831	三陽KJ219193	2013.05	149	10,728			300.00	25.90	7,770				2,300	658
	巡邏機車	ADQ-3832	三陽KJ219195	2013.05	149	10,728			300.00	25.90	7,770				2,300	658
	巡邏機車	ADQ-3833	三陽KJ219196	2013.05	149	10,728			300.00	25.90	7,770				2,300	658

臺北市警察內湖分局

車輛明細表

中華民國105年度

單位：新臺幣元

工作計畫別	車輛種類	車號	廠牌及引擎號碼	購置年月	汽缸總排氣量 立方公分	合計	牌照稅	燃料使用費	油料(全年)			液化石油氣(全年)			養護費	檢驗執照 及保險費
									數量 (公升)	單價	金額	數量 (公升)	單價	金額		
	巡邏機車	ADQ-3835	三陽KJ219197	2013.05	149	10,728			300.00	25.90	7,770				2,300	658
	巡邏機車	ADQ-3836	三陽KJ219198	2013.05	149	10,728			300.00	25.90	7,770				2,300	658
	巡邏機車	ADQ-3837	三陽KJ219199	2013.05	149	10,728			300.00	25.90	7,770				2,300	658
	巡邏機車	ADR-0575	光陽SJ30EA-105735	2013.07	149	10,728			300.00	25.90	7,770				2,300	658
	巡邏機車	ADR-0576	光陽SJ30EA-105736	2013.07	149	10,728			300.00	25.90	7,770				2,300	658
	巡邏機車	ADR-0577	光陽SJ30EA-105737	2013.07	149	10,728			300.00	25.90	7,770				2,300	658
	巡邏機車	ADR-0578	光陽SJ30EA-105738	2013.07	149	10,728			300.00	25.90	7,770				2,300	658
	巡邏機車	ADR-0579	光陽SJ30EA-105739	2013.07	149	10,728			300.00	25.90	7,770				2,300	658
	巡邏機車	ADR-0580	光陽SJ30EA-105740	2013.07	149	10,728			300.00	25.90	7,770				2,300	658
	巡邏機車	ADR-0581	光陽SJ30EA-105741	2013.07	149	10,728			300.00	25.90	7,770				2,300	658
	巡邏機車	ADR-0582	光陽SJ30EA-105742	2013.07	149	10,728			300.00	25.90	7,770				2,300	658
	巡邏機車	ADR-0583	光陽SJ30EA-105743	2013.07	149	10,728			300.00	25.90	7,770				2,300	658
	巡邏機車	ADR-0585	光陽SJ30EA-105745	2013.07	149	10,728			300.00	25.90	7,770				2,300	658
	巡邏機車	ADR-0586	光陽SJ30EA-105746	2013.07	149	10,728			300.00	25.90	7,770				2,300	658
	巡邏機車	ADR-0587	光陽SJ30EA-105747	2013.07	149	10,728			300.00	25.90	7,770				2,300	658
	巡邏機車	ADR-0588	光陽SJ30EA-105748	2013.07	149	10,728			300.00	25.90	7,770				2,300	658
	巡邏機車	ADR-0589	光陽SJ30EA-105749	2013.07	149	10,728			300.00	25.90	7,770				2,300	658
	巡邏機車	ADR-0590	光陽SJ30EA-105750	2013.07	149	10,728			300.00	25.90	7,770				2,300	658
	巡邏機車	ADR-0591	光陽SJ30EA-105751	2013.07	149	10,728			300.00	25.90	7,770				2,300	658
	巡邏機車	ADR-0592	光陽SJ30EA-105752	2013.07	149	10,728			300.00	25.90	7,770				2,300	658
	巡邏機車	ADR-0593	光陽SJ30EA-105753	2013.07	149	10,728			300.00	25.90	7,770				2,300	658
	巡邏機車	ADR-0595	光陽SJ30EA-105755	2013.07	149	10,728			300.00	25.90	7,770				2,300	658
	巡邏機車	ADR-0596	光陽SJ30EA-105756	2013.07	149	10,728			300.00	25.90	7,770				2,300	658
	巡邏機車	ADR-0597	光陽SJ30EA-105757	2013.07	149	10,728			300.00	25.90	7,770				2,300	658
	巡邏機車	ADR-0598	光陽SJ30EA-105758	2013.07	149	10,728			300.00	25.90	7,770				2,300	658
	巡邏機車	ADR-0599	光陽SJ30EA-105759	2013.07	149	10,728			300.00	25.90	7,770				2,300	658
	巡邏機車	ADR-0600	光陽SJ30EA-105760	2013.07	149	10,728			300.00	25.90	7,770				2,300	658
	巡邏機車	ADR-0601	光陽SJ30EA-105761	2013.07	149	10,728			300.00	25.90	7,770				2,300	658
	巡邏機車	ADR-0602	光陽SJ30EA-105762	2013.07	149	10,728			300.00	25.90	7,770				2,300	658
	巡邏機車	ADR-0603	光陽SJ30EA-105763	2013.07	149	10,728			300.00	25.90	7,770				2,300	658
	巡邏機車	ADR-0605	光陽SJ30EA-105765	2013.07	149	10,728			300.00	25.90	7,770				2,300	658
	巡邏機車	ADR-0606	光陽SJ30EA-105766	2013.07	149	10,728			300.00	25.90	7,770				2,300	658
	巡邏機車	ADR-0607	光陽SJ30EA-105767	2013.07	149	10,728			300.00	25.90	7,770				2,300	658
	巡邏機車	ADR-0608	光陽SJ30EA-105768	2013.07	149	10,728			300.00	25.90	7,770				2,300	658
	巡邏機車	AEP-2938	光陽SJ30EA-106989	2013.9	149	10,728			300.00	25.90	7,770				2,300	658
	巡邏機車	AEP-2939	光陽SJ30EA-106990	2013.9	149	10,728			300.00	25.90	7,770				2,300	658
	巡邏機車	AEP-2950	光陽SJ30EA-106991	2013.9	149	10,728			300.00	25.90	7,770				2,300	658
	巡邏機車	AEP-2951	光陽SJ30EA-106992	2013.9	149	10,728			300.00	25.90	7,770				2,300	658

臺北市政府警察局內湖分局

11-1-13-45

車輛明細表

中華民國105年度

單位：新臺幣元

工作計畫別	車輛種類	車號	廠牌及引擎號碼	購置年月	汽缸總排氣量 立方公分	合計	牌照稅	燃料使用費	油料(全年)			液化石油氣(全年)			養護費	檢驗執照及保險費
									數量 (公升)	單價	金額	數量 (公升)	單價	金額		
	巡邏機車	AEP-2952	光陽SJ30EA-106993	2013.9	149	10,728			300.00	25.90	7,770				2,300	658
	巡邏機車	AEP-2953	光陽SJ30EA-106995	2013.9	149	10,728			300.00	25.90	7,770				2,300	658
	巡邏機車	AEP-2955	光陽SJ30EA-106996	2013.9	149	10,728			300.00	25.90	7,770				2,300	658
	巡邏機車	AEP-2956	光陽SJ30EA-106997	2013.9	149	10,728			300.00	25.90	7,770				2,300	658
	巡邏機車	AEP-2957	光陽SJ30EA-106998	2013.9	150	10,728			300.00	25.90	7,770				2,300	658
	巡邏機車	AEP-2958	光陽SJ30EA-106999	2013.9	149	10,728			300.00	25.90	7,770				2,300	658
	巡邏機車	AEP-2959	光陽SJ30EA-107000	2013.9	149	10,728			300.00	25.90	7,770				2,300	658
	巡邏機車	222-CVH	105年度汰換	2016.07	150	10,728			300.00	25.90	7,770				2,300	658
	巡邏機車	715-CVH	105年度汰換	2016.07	150	10,728			300.00	25.90	7,770				2,300	658
	巡邏機車	718-CVH	105年度汰換	2016.07	150	10,728			300.00	25.90	7,770				2,300	658
	巡邏機車	721-CVH	105年度汰換	2016.07	150	10,728			300.00	25.90	7,770				2,300	658
	巡邏機車	723-CVH	105年度汰換	2016.07	150	10,728			300.00	25.90	7,770				2,300	658
	巡邏機車	725-CVH	105年度汰換	2016.07	150	10,728			300.00	25.90	7,770				2,300	658
	巡邏機車	727-CVH	105年度汰換	2016.07	150	10,728			300.00	25.90	7,770				2,300	658
	巡邏機車	728-CVH	105年度汰換	2016.07	150	10,728			300.00	25.90	7,770				2,300	658
	巡邏機車	729-CVH	105年度汰換	2016.07	150	10,728			300.00	25.90	7,770				2,300	658
	巡邏機車	730-CVH	105年度汰換	2016.07	150	10,728			300.00	25.90	7,770				2,300	658
	巡邏機車	9HQ-173	105年度汰換	2016.07	149	10,728			300.00	25.90	7,770				2,300	658
	巡邏機車	9HQ-181	105年度汰換	2016.07	149	10,728			300.00	25.90	7,770				2,300	658
	警備、巡邏、偵防用客貨兩用車	8C-4519	慶眾AET031543	2001.09	2,461	90,065			1,380.00	25.90	35,742				49,000	5,323
	警備、巡邏、偵防用客貨兩用車	9411-DR	慶眾AET038896	2004.04	2,461	90,065			1,380.00	25.90	35,742				49,000	5,323
	警備、巡邏、偵防用客貨兩用車	ANA-1261	納智捷G22TEA2003512	2015.07	2,198	49,065			1,380.00	25.90	35,742				8,300	5,023
	警用工程車	5438-EY	中華V022383	2006.05	1,597	97,775		7,710	1,380.00	25.90	35,742				49,000	5,323

臺北市政府警察局內湖分局
市政白皮書計畫項目預算編列情形表

篇名：社會照顧與安全篇

中華民國105年度

單位：新臺幣元

計畫項目	承辦機關	總需求	以前年度預算數	104年度預算數	105年度預算數	以後年度需求數
合計		226,784,629		115,565,990	111,218,639	
1. 增加警察的人力及待遇。目前警界人員少、工作累、獎勵差，故未來台北市警察員額應逐年補足，尤其是刑事警察的編制和預算，應寬列超勤加班費，提振工作士氣，提升犯罪偵防績效。		226,784,629		115,565,990	111,218,639	
(1) 警勤加給勤務繁重加成	內湖分局	按年編列		43,590,366	39,243,015	
(2) 警勤加給刑事加成	內湖分局	按年編列		2,801,264	2,801,264	
(3) 超勤加班費	內湖分局	按年編列		69,174,360	69,174,360	

本 頁 空 白

濟性綜合分類表

105年度

單位：新臺幣千元

資本支出 合計	資 本							支 出								
	投 資 及 增 資			資 本 移 轉				土地購 入	無形 資產 購置	固 定 資 本 形 成						
	對營業 基金	對非營業 特種基金	對民間 企業	對企 業	對家庭及民間 非營利機構	對政府	對國 外			住宅	非住宅 房屋	其他營建 工程	運輸 工具	資訊 軟體	機 械 及 其他設備	土地 改良
644													54	590		
644													54	590		