

中華民國 107 年度

10-2

(自107年1月1日起至107年12月31日止)

臺北市就業服務處

單 位 預 算

# 臺北市就業服務處

目

錄

中華民國107年度

|                          |   |     |
|--------------------------|---|-----|
| 一、預算總說明.....             | 第 | 1頁  |
| 二、主要表                    |   |     |
| (一)歲入預算表.....            | 第 | 5頁  |
| (二)歲出預算表.....            | 第 | 7頁  |
| 三、附屬表                    |   |     |
| (一)歲入項目說明提要、歲入明細表.....   | 第 | 9頁  |
| (二)歲出計畫提要及分支項目概況表暨人事費分析表 |   |     |
| 1.一般行政                   |   |     |
| 行政管理.....                | 第 | 15頁 |
| 2.就業服務                   |   |     |
| 就業策進.....                | 第 | 25頁 |
| 3.建築及設備                  |   |     |
| 營建工程.....                | 第 | 36頁 |
| 其他設備.....                | 第 | 41頁 |
| 四、參考表                    |   |     |
| (一)歲出用途別科目分析表.....       | 第 | 44頁 |
| (二)歲出人事費彙計表.....         | 第 | 46頁 |
| (三)聘僱人員薪津及保險費彙計表.....    | 第 | 48頁 |
| (四)各項費用分攤表.....          | 第 | 49頁 |
| (五)資本支出分析表.....          | 第 | 54頁 |

# 臺北市就業服務處

目

錄

中華民國107年度

|                        |   |     |
|------------------------|---|-----|
| (六)車輛明細表.....          | 第 | 55頁 |
| (七)繼續性計畫分年資金需求表.....   | 第 | 56頁 |
| (八)歲出按職能及經濟性綜合分類表..... | 第 | 58頁 |

# 臺北市就業服務處

## 預算總說明

10-2-1

中華民國 107 年度

### 一、現行法定職掌及組織系統圖：

(一) 機關主要職掌：本處原名臺北市政府勞工局就業服務處，組織章程奉考試院 99 年 8 月 17 日考授銓法四字第 0993239187 號函核備。依 101 年 12 月 30 日府法綜字第 10132618800 號令，於 102 年 1 月 1 日更名為臺北市就業服務處，掌理全市就業輔導業務。

(二) 內部分層業務：本處置處長、副處長 1 人、秘書 1 人，下設 4 課 4 室，另設艋舺、西門、景美、頂好、內湖、北投、信義等就業服務站、個案管理資源站、台北人力銀行及臺北青年職涯發展中心。預算員額 83 人，包括職員 67 人、技工 2 人、工友 3 人、駕駛 1 人及聘用 10 人，各課室職掌如下：

1. 求職服務課：求職登記與職業介紹、就業諮商與職業心理測驗、就業服務站（臺）規劃及設置、特定對象個案管理之就業輔導及執行中央各項促進就業措施等事項。
2. 雇主服務課：求才登記與人才招募、就業甄選、雇主聘僱外國人前之國內招募、外籍勞工雇主轉換作業及執行中央各項僱用獎助措施等事項。
3. 就業促進課：非自願失業認定再認定、被資遣失業勞工再就業服務、就業促進相關措施規劃與執行、創業輔導、志工管理服務及執行中央各項促進就業獎助等事項。
4. 就業情報課：就業宣導、就業資訊蒐集、調查與統計、電話服務中心、辦理就業博覽會與專案招募活動及台北人力銀行網站管理等事項。
5. 秘書室：文書、檔案、出納、總務、財產之管理、電訊、資訊、法制、研考等業務及不屬於其他各單位事項。
6. 會計室：依法辦理歲計、會計及統計事項。

# 臺北市就業服務處 預算總說明

中華民國 107 年度

7.人事室：依法辦理人事管理事項。

8.政風室：依法辦理政風事項。

(三) 組織系統圖：

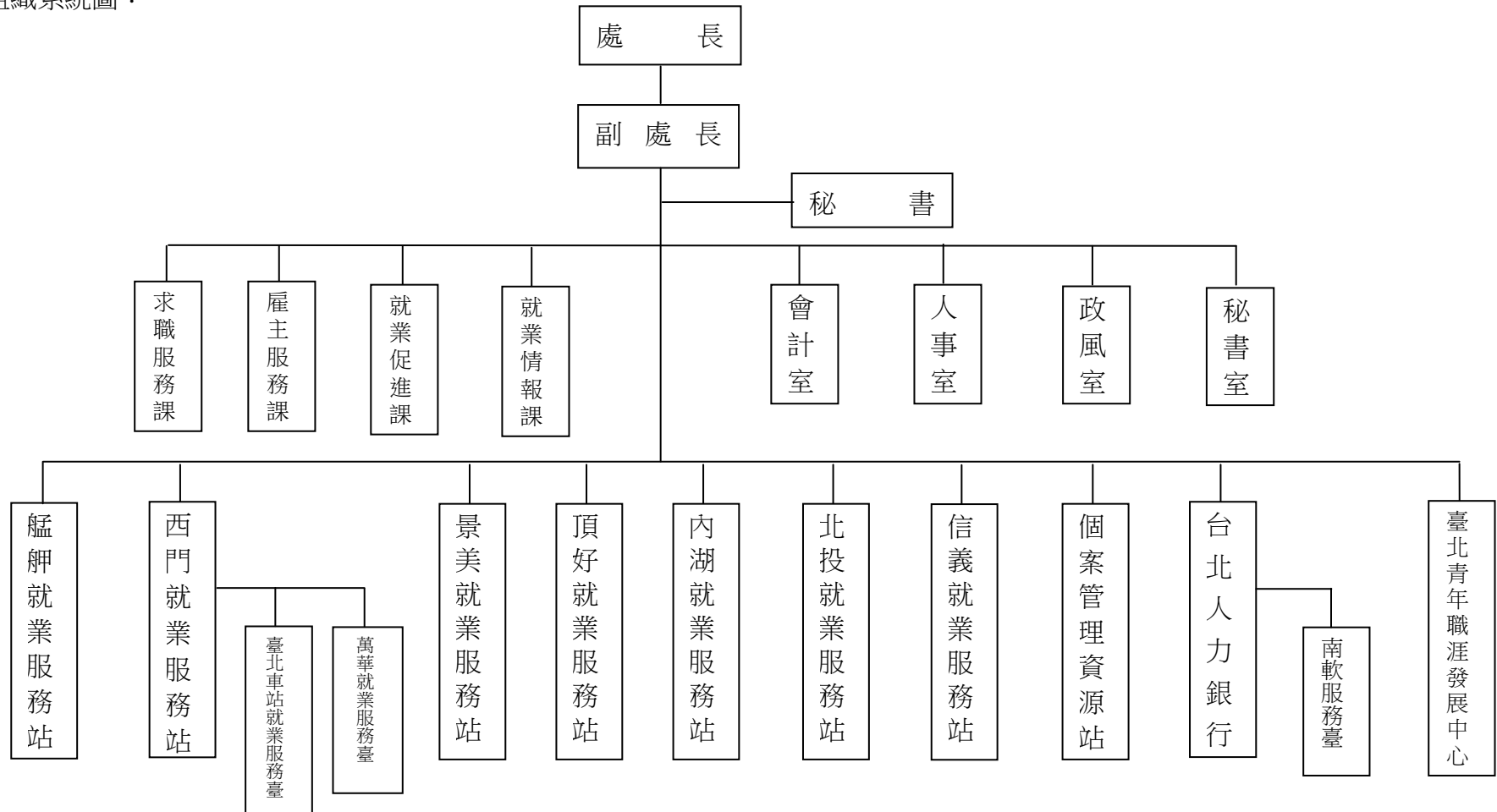

臺北市就業服務處  
預 算 總 說 明

10-2-3

中華民國 107 年度

二、前年度及上年度已過期間計畫實施及預算執行情形：

(一) 前年度計畫實施成果及決算辦理概況：

- 1.歲入預算編列 214,077 元，執行結果，決算數 701,394 元，占預算總額 327.64%。
- 2.歲出預算編列 156,883,210 元，動支第一預備金 310,528 元，調整後預算總額為 157,193,738 元，執行結果，決算數 144,167,214 元，占預算總額 91.71%，賸餘數 13,026,524 元。

(二) 上年度已過期間（106 年 1 月至 6 月）計畫實施及預算執行情形：

- 1.歲入預算編列 37,100 元，截至 106 年 6 月底止，分配數 15,000 元，實收數 426,905 元，占預算數 1,150.69%，占分配數 2,846.03%。
- 2.歲出預算編列 170,428,090 元，截至 106 年 6 月底止，分配數 80,720,000 元，預算執行數為 62,273,220 元（含暫付款 1,476,372 元），占預算數 36.54%，占分配數 77.15%。

三、本年度施政(業務及工作)計畫重點及預算提要：

(一) 本年度計畫重點及預期績效：

- 1.加強辦理職業介紹工作，針對求職民眾進行就業諮詢，依據其工作意願與能力，推介合適之工作機會，促進其適性就業。
- 2.加強特定對象就業輔導工作，運用個案管理服務模式，提供一對一個別化就業服務，提升特定對象之就業安置率。
- 3.加強辦理求才服務，協助企業雇主招募適任人才。
- 4.以公平、公正、公開之原則辦理就業甄選工作，協助市府各單位招募人才。
- 5.強化台北人力銀行功能，提供豐富多元與即時有效的就業資訊，加強連結求職需求端與求才供給端，活絡網路就業媒合機能。

# 臺北市就業服務處

## 預 算 總 說 明

中華民國 107 年度

(二) 本年度預算提要及成本估計：

1.歲入部分：編列 51,500 元，包括場地設施使用費 48,000 元，廢舊物資售價 3,000 元，其他雜項收入 500 元。

2.歲出部分：編列 165,397,122 元，包括經常門 126,174,348 元，資本門 39,222,774 元。

(1) 一般行政共列 82,434,113 元，包括人事費 68,806,795 元，業務費 13,627,318 元。

(2) 就業服務共列 43,740,235 元，包括業務費 42,190,235 元，獎補助費 1,550,000 元。

(3) 建築及設備共列 39,222,774 元，包括營建工程 37,486,449 元，其他設備 1,736,325 元。

(三) 本年度策略地圖編列情形：

單位：新臺幣元

| 項目 | 府級策略目標 | 府級 KPI    | 預算金額      |
|----|--------|-----------|-----------|
| 合計 |        |           | 6,396,715 |
| 1  | EC02   | EC02.02   | 6,396,715 |
|    | 強化弱勢關懷 | 特定對象就業媒合率 |           |

臺北市就業服務處

10-2-5

歲 入 預 算 表

中華民國107年度

單位：新臺幣元

| 科 目 |    |   |   | 本 年 度 預 算 數       |        |        | 上 年 度<br>預 算 數 | 前 年 度<br>決 算 數 | 本 年 度 與<br>上 年 度 比 較 | 說 明    |                       |
|-----|----|---|---|-------------------|--------|--------|----------------|----------------|----------------------|--------|-----------------------|
| 款   | 項  | 目 | 節 | 名 稱 及 編 號         | 合 計    | 經 常 門  |                |                |                      |        | 資 本 門                 |
|     |    |   |   | 總 計               | 51,500 | 51,500 |                | 37,100         | 701,394              | 14,400 |                       |
| 3   |    |   |   | 030000<br>罰款及賠償收入 |        |        |                |                | 327,703              |        |                       |
|     | 62 |   |   | 10102<br>就業服務處    |        |        |                |                | 327,703              |        |                       |
|     |    | 1 |   | 030300<br>賠償收入    |        |        |                |                | 327,703              |        |                       |
|     |    |   | 1 | 030301<br>一般賠償收入  |        |        |                |                | 327,703              |        | 前年度決算數係廠商違約罰款收入。      |
| 4   |    |   |   | 040000<br>規費收入    | 48,000 | 48,000 |                | 33,600         | 213,593              | 14,400 |                       |
|     | 59 |   |   | 10102<br>就業服務處    | 48,000 | 48,000 |                | 33,600         | 213,593              | 14,400 |                       |
|     |    | 1 |   | 040200<br>使用規費收入  | 48,000 | 48,000 |                | 33,600         | 213,593              | 14,400 |                       |
|     |    |   | 1 | 040202<br>場地設施使用費 | 48,000 | 48,000 |                | 33,600         | 213,593              | 14,400 | 本年度預算數係就業促進研習班場地租金收入。 |
| 6   |    |   |   | 060000<br>財產收入    | 3,000  | 3,000  |                | 3,000          | 135,700              |        |                       |
|     | 64 |   |   | 10102<br>就業服務處    | 3,000  | 3,000  |                | 3,000          | 135,700              |        |                       |
|     |    | 1 |   | 060400<br>廢舊物資售價  | 3,000  | 3,000  |                | 3,000          | 34,335               |        |                       |
|     |    |   | 1 | 060401<br>廢舊物資售價  | 3,000  | 3,000  |                | 3,000          | 34,335               |        | 本年度預算數係財物報廢殘值收入。      |
|     |    | 2 |   | 060100<br>財產孳息    |        |        |                |                | 101,365              |        |                       |
|     |    |   | 1 | 060102<br>地租      |        |        |                |                | 101,365              |        | 前年度決算數係市有土地出租福壽宮地租收入。 |
| 10  |    |   |   | 100000<br>其他收入    | 500    | 500    |                | 500            | 24,398               |        |                       |



# 臺北市就業服務處

## 歲 入 預 算 表

中華民國107年度

單位：新臺幣元

| 科 目 |    |   |   | 本 年 度 預 算 數        |     |       | 上 年 度<br>預 算 數 | 前 年 度<br>決 算 數 | 本 年 度 與<br>上 年 度 比 較 | 說 明                       |
|-----|----|---|---|--------------------|-----|-------|----------------|----------------|----------------------|---------------------------|
| 款   | 項  | 目 | 節 | 名 稱 及 編 號          | 合 計 | 經 常 門 |                |                |                      |                           |
| 10  | 61 |   |   | 10102<br>就業服務處     | 500 | 500   |                | 500            | 24,398               |                           |
|     |    |   | 1 | 100200<br>雜項收入     | 500 | 500   |                | 500            | 24,398               |                           |
|     |    |   | 1 | 100202<br>其他雜項收入   | 500 | 500   |                | 500            | 1,146                | 本年度預算數係出售標單等收入。           |
|     |    |   | 2 | 100201<br>收回以前年度歲出 |     |       |                |                | 23,252               | 前年度決算數係收回以前年度員工溢領國內進修補助費。 |

# 臺北市就業服務處

10-2-7

## 歲 出 預 算 表

中華民國107年度

單位：新臺幣元

| 科 目 |   |   |   | 本 年 度 預 算 數    |             |             | 上 年 度<br>預 算 數 | 前 年 度<br>決 算 數 | 本 年 度 與<br>上 年 度 比 較 | 說 明         |   |
|-----|---|---|---|----------------|-------------|-------------|----------------|----------------|----------------------|-------------|---|
| 款   | 項 | 目 | 節 | 名 稱 及 編 號      | 合 計         | 經 常 門       |                |                |                      |             | 資 本 門   |
| 10  | 2 |   |   | 10102<br>就業服務處 | 165,397,122 | 126,174,348 | 39,222,774     | 170,428,090    | 144,167,214          | -5,030,968  | 本年度預算數之內容與上年度之比較如下：<br>1. 人事費 68,806,795元，較上年度增列 49,329,251元，主要係配合預算員額之人事費移列本工作計畫覈實編列。<br>2. 委託資訊服務費 800,000元，較上年度減列 200,000元。<br>3. 行政大樓及各就業服務站(臺)機械保全服務費 99,540元，較上年度減列 208,860元。<br>4. 其他合共 12,727,778元，較上年度減列 150,283元。 |
|     |   |   | 1 | 440100<br>一般行政 | 82,434,113  | 82,434,113  |                | 33,664,005     | 29,260,938           | 48,770,108  |   |
|     |   |   |   | 440101<br>行政管理 | 82,434,113  | 82,434,113  |                | 33,664,005     | 29,260,938           | 48,770,108  |   |
|     |   |   |   | 440200<br>就業服務 | 43,740,235  | 43,740,235  |                | 95,100,455     | 90,445,020           | -51,360,220 |   |
|     |   |   | 1 | 440201<br>就業策進 | 43,740,235  | 43,740,235  |                | 95,100,455     | 90,445,020           | -51,360,220 |   |
|     |   |   |   |                |             |             |                |                |                      |             |   |



# 臺北市就業服務處

10-2-9

## 歲 入 項 目 說 明 提 要

經常門

中華民國107年度

單位：新臺幣元

|    |                  |               |                          |      |          |      |     |
|----|------------------|---------------|--------------------------|------|----------|------|-----|
| 科目 | 4 款 59 項 1 目 1 節 | 來源別子目及細目編號與名稱 | 040202 使用規費收入<br>場地設施使用費 | 預算金額 | 48,000 元 | 承辦單位 | 秘書室 |
|----|------------------|---------------|--------------------------|------|----------|------|-----|

|   |   |   |   |   |   |
|---|---|---|---|---|---|
| 歲 | 入 | 項 | 目 | 說 | 明 |
|---|---|---|---|---|---|

- 一、項目內容：就業促進研習班場地租金收入。
- 二、法令依據：依據臺北市市有公用房地提供使用辦法及臺北市政府所屬各機關場地使用管理辦法辦理。
- 三、計算方法：1,200元×1年×40場=48,000元。
- 四、實施進度：自民國107年1月1日起至107年12月31日止。
- 五、完成方法：依規定解繳市庫。
- 六、預期成果：提供就業促進研習班場地，以增加市庫收入。

## 臺北市就業服務處

## 歲 入 明 細 表

中華民國107年度

單位：新臺幣元

| 科目名稱    | 收入依據                                    | 收入期間                | 單位  | 數量   | 單價       | 預算數              | 詳細計算及說明        |
|---------|---|---------------------|-----|------|----------|------------------|----------------|
| 場地設施使用費 | 依據臺北市市有公用房地提供使用辦法及臺北市政府所屬各機關場地使用管理辦法辦理。 | 107.01.01-107.12.31 | 年、場 | 1x40 | 1,200.00 | 48,000<br>48,000 | 就業促進研習班場地租金收入。 |

# 臺北市就業服務處

10-2-11

## 歲 入 項 目 說 明 提 要

經常門

中華民國107年度

單位：新臺幣元

|    |           |               |                         |      |        |      |     |
|----|-----------|---------------|-------------------------|------|--------|------|-----|
| 科目 | 6款64項1目1節 | 來源別子目及細目編號與名稱 | 060401 廢舊物資售價<br>廢舊物資售價 | 預算金額 | 3,000元 | 承辦單位 | 秘書室 |
|----|-----------|---------------|-------------------------|------|--------|------|-----|

歲 入 項 目 說 明

- 一、項目內容：出售報廢品等各項零星收入。  
 二、法令依據：依據臺北市市有財產報廢處理原則辦理。  
 三、計算方法：3,000元×1年=3,000元。  
 四、實施進度：自民國107年1月1日起至107年12月31日止。  
 五、完成方法：報廢品出售收入按規定繳庫。  
 六、預期成果：增加市庫收入。

## 臺北市就業服務處

## 歲 入 明 細 表

中華民國107年度

單位：新臺幣元

| 科 目 名 稱 | 收 入 依 據            | 收 入 期 間             | 單 位 | 數 量 | 單 價      | 預 算 數          | 詳 細 計 算 及 說 明 |
|---------|--------------------|---------------------|-----|-----|----------|----------------|---------------|
| 廢舊物資售價  | 依據臺北市市有財產報廢處理原則辦理。 | 107.01.01-107.12.31 | 年   | 1   | 3,000.00 | 3,000<br>3,000 | 財物報廢殘值收入。     |

歲入項目說明提要

經常門

中華民國107年度

單位：新臺幣元

|    |            |                   |                       |      |      |      |     |
|----|------------|-------------------|-----------------------|------|------|------|-----|
| 科目 | 10款61項1目1節 | 來源別子目及<br>細目編號與名稱 | 100202 雜項收入<br>其他雜項收入 | 預算金額 | 500元 | 承辦單位 | 秘書室 |
|----|------------|-------------------|-----------------------|------|------|------|-----|

歲 入 項 目 說 明

- 一、項目內容：出售標單等收入。
- 二、法令依據：依據政府採購法相關規定辦理。
- 三、計算方法：500元×1年=500元。
- 四、實施進度：自民國107年1月1日起至107年12月31日止。
- 五、完成方法：按照招標文件之內容及實際出售份數核計。
- 六、預期成果：增加市庫收入。



## 臺北市就業服務處

## 歲 入 明 細 表

中華民國107年度

單位：新臺幣元

| 科 目 名 稱 | 收 入 依 據        | 收 入 期 間             | 單 位 | 數 量 | 單 價    | 預 算 數      | 詳 細 計 算 及 說 明 |
|---------|----------------|---------------------|-----|-----|--------|------------|---------------|
| 其他雜項收入  | 依據政府採購法相關規定辦理。 | 107.01.01-107.12.31 | 年   | 1   | 500.00 | 500<br>500 | 出售標單等收入。      |

# 臺北市就業服務處

10-2-15

## 歲出計畫提要及分支項目概況表

中華民國107年度

單位：新臺幣元

|           |            |      |                       |      |              |
|-----------|------------|------|-----------------------|------|--------------|
| 工作計畫名稱及編號 | 440101行政管理 | 承辦單位 | 秘書室、就業促進課、會計室、人事室、政風室 | 預算金額 | 82,434,113 元 |
|-----------|------------|------|-----------------------|------|--------------|

一、本工作計畫上年度預算數33,664,005元，前年度決算數29,260,938元。

二、本年度計畫內容及預期成果：

(一) 計畫內容：

1. 綜理機關事務行政工作、秘書及機要文書之處理。
2. 依照主計法規，辦理本處歲計、會計及統計工作。
3. 依照人事法令，處理人事業務及人事查核工作。
4. 辦理本處業務之研究、考核、發展及文書處理等工作。
5. 依據政風法令辦理本處公務機密維護、端正政風、人員及設施維護等工作。
6. 辦理資訊設備及系統維護管理等工作，提升電腦與電話系統控管效能。

(二) 預期成果：

1. 依照工作計畫逐項依限完成，提供快速而有效的服務，充份發揮本機關之基本功能。
2. 確實做到事前控制、事後審核、預算與計畫配合，加強辦理預算執行績效報告，以達到預算支援計畫，計畫引導預算之目標。
3. 強化職位功能，厲行分層負責，嚴格執行人事行政管理工作，建立人事行政電腦資料，加強組織功能，陶冶員工身心，樹立服務犧牲之正確觀念。
4. 簡化作業流程，提高行政效率，直接、間接達成施政計畫及預期目標，加強為民服務工作，提高行政效率。預算之目標。
5. 確保公務機密，強化政風、維護人員設施安全。
6. 提升資訊安全管理、建構資訊安全環境。
7. 辦理「就業服務志願服務」工作，協助志願服務工作約4,000人次，協助就業服務工作之推展，辦理3場志工活動，提升服務品質。

三、分支項目及用途別科目預算明細表：

| 10 款 2 項 1 目 1 節 | 預 算 數      | 說 明 |     |            |            |                                     |
|------------------|------------|-----|-----|------------|------------|-------------------------------------|
|                  |            | 單 位 | 數 量 | 單 價        | 金 額        | 內 容                                 |
| 一、人員維持費          | 68,806,795 |     |     |            |            | 較上年度預算數 18,063,944元，增加 50,742,851元。 |
| 人事費              | 68,806,795 |     |     |            |            |                                     |
| 法定編制人員待遇         | 40,432,212 | 年   | 1   | 40,432,212 | 40,432,212 | 職員67人薪津(詳人事費分析表)。                   |
| 約聘僱人員待遇          | 4,766,496  | 年   | 1   | 4,766,496  | 4,766,496  | 約聘人員10人薪津(詳人事費分析表)。                 |
| 技工及工友待遇          | 2,315,340  | 年   | 1   | 2,315,340  | 2,315,340  | 職工6人工資(詳人事費分析表)。                    |

# 臺北市就業服務處

## 歲出計畫提要及分支項目概況表

中華民國107年度

單位：新臺幣元

| 10 款 2 項 1 目 1 節<br>分支項目及用途別科目 | 預 算 數     | 說 明   |         |           |           |               |
|--------------------------------|-----------|-------|---------|-----------|-----------|---------------|
|                                |           | 單 位   | 數 量     | 單 價       | 金 額       | 內 容           |
| 獎金                             | 8,483,005 | 年     | 1       | 3,415,036 | 3,415,036 | 依考績法規定核發之獎金。  |
|                                |           | 年     | 1       | 5,067,969 | 5,067,969 | 依規定核發之年終工作獎金。 |
| 其他給與                           | 2,374,480 | 年     | 1       | 1,180,000 | 1,180,000 | 休假補助費。        |
|                                |           | 人、月、段 | 4x12x1  | 630       | 30,240    | 員工上下班交通費。     |
|                                |           | 人、月、段 | 75x12x2 | 630       | 1,134,000 | 員工上下班交通費。     |
|                                |           | 人、月、段 | 4x12x1  | 630       | 30,240    | 替代役役男上下班交通費。  |
|                                |           | 人、月、段 | 4x12x1  | 630       | 30,240    | 替代役役男上下班交通費。  |
| 退休離職儲金                         | 4,142,856 | 年     | 1       | 285,984   | 285,984   | 提撥約聘人員離職儲金。   |
|                                |           | 年     | 1       | 3,508,128 | 3,508,128 | 提撥退撫基金。       |
|                                |           | 年     | 1       | 348,744   | 348,744   | 提撥勞工退休準備金。    |
| 保險                             | 4,321,801 | 年     | 1       | 341,760   | 341,760   | 約聘人員勞保費。      |
|                                |           | 年     | 1       | 215,928   | 215,928   | 約聘人員健保費。      |
|                                |           | 年     | 1       | 2,322,253 | 2,322,253 | 職員及職工健保費。     |
|                                |           | 年     | 1       | 1,290,648 | 1,290,648 | 職員公保費。        |
|                                |           | 年     | 1       | 151,212   | 151,212   | 職工勞保費。        |
| 退休退職給付                         | 654,615   | 年     | 1       | 654,615   | 654,615   | 職工退休退職給付。     |

# 臺北市就業服務處

10-2-17

## 歲出計畫提要及分支項目概況表

中華民國107年度

單位：新臺幣元

| 10 款 2 項 1 目 1 節    | 預 算 數                       | 說 明                                |            |                          |                          |   |
|---------------------|-----------------------------|------------------------------------|------------|--------------------------|--------------------------|---|
| 分支項目及用途別科目          |                             | 單 位                                | 數 量        | 單 價                      | 金 額                      | 內 容   |
| 加班值班費<br><br>二、一般業務 | 1,315,990<br><br>13,358,993 | 年<br><br>年                         | 1<br><br>1 | 930,000<br><br>385,990   | 930,000<br><br>385,990   | 不休假出勤加班費。<br><br>本處員工辦理各項業務超時加班費。               |
| 業務費                 | 13,358,993                  | 較上年度預算數 15,270,591元，減少 1,911,598元。 |            |                          |                          |   |
| 水電費                 | 2,323,539                   | 年<br><br>年                         | 1<br><br>1 | 165,932<br><br>2,157,607 | 165,932<br><br>2,157,607 | 水費。<br><br>電費。                                  |
| 通訊費                 | 2,697,579                   | 月                                  | 12         | 1,000                    | 12,000                   | 寄發資料等郵資。  |
|                     |                             | 年                                  | 1          | 85,743                   | 85,743                   | 公務電話費。  |
|                     |                             | 年                                  | 1          | 1,202,636                | 1,202,636                | 本處連結外站就業服務系統專線電路租費(E1及ADSL)。                    |
|                     |                             | 年                                  | 1          | 161,008                  | 161,008                  | 本處及外站Internet連線及全球資訊網專線電路租費(GSN E1專線及WIFI無線網路)。 |
|                     |                             | 年                                  | 1          | 358,080                  | 358,080                  | 本處與勞動部中部辦公室傳遞就業服務系統資料連線使用專線(光纖)。                |
|                     |                             | 年                                  | 1          | 763,056                  | 763,056                  | 台北人力銀行對外服務Internet連線及全球資訊網專線電路租費(GSN T3專線)。     |

# 臺北市就業服務處

## 歲出計畫提要及分支項目概況表

中華民國107年度

單位：新臺幣元

| 10 款 2 項 1 目 1 節 | 預 算 數   | 說 明 |       |        |         |                                 |
|------------------|---------|-----|-------|--------|---------|---------------------------------|
| 分支項目及用途別科目       |         | 單 位 | 數 量   | 單 價    | 金 額     | 內 容                             |
| 其他業務租金           | 96,000  | 組、月 | 12x12 | 799    | 115,056 | 3G行動網路費。                        |
|                  |         | 輛、月 | 2x12  | 4,000  | 96,000  | 租用公務車停車費。                       |
| 稅捐及規費            | 35,570  | 年   | 1     | 22,460 | 22,460  | 公務車輛使用牌照稅(詳車輛明細表)。              |
| 保險費              | 39,038  | 年   | 1     | 12,360 | 12,360  | 公務車輛燃料使用費(詳車輛明細表)。              |
|                  |         | 年   | 1     | 750    | 750     | 公務車輛檢驗費(詳車輛明細表)。                |
|                  |         | 人   | 72    | 120    | 8,640   | 志工保險費。                          |
|                  |         | 年   | 1     | 25,000 | 25,000  | 各就業服務站之公共意外責任保險費及頂好就業服務站之火災保險費。 |
|                  |         | 年   | 1     | 5,398  | 5,398   | 公務車輛保險費(詳車輛明細表)。                |
| 按日按件計資酬金         | 91,200  | 年   | 1     | 72,000 | 72,000  | 建物公共安全檢查及消防設施檢修申報費。             |
| 物品               | 404,410 | 節   | 12    | 1,600  | 19,200  | 文書處理、檔案管理等講習講師鐘點費。              |
|                  |         | 年   | 1     | 90,000 | 90,000  | 資訊用品及零組件。                       |
|                  |         | 支   | 50    | 280    | 14,000  | 滅火器換藥。                          |
|                  |         | 年   | 1     | 12,000 | 12,000  | 省能照明設施耗材。                       |

# 臺北市就業服務處

10-2-19

## 歲出計畫提要及分支項目概況表

中華民國107年度

單位：新臺幣元

| 10 款 2 項 1 目 1 節 | 預 算 數     | 說 明   |            |                    |           |                         |
|------------------|-----------|-------|------------|--------------------|-----------|-------------------------|
| 分支項目及用途別科目       |           | 單 位   | 數 量        | 單 價                | 金 額       | 內 容                     |
| 一般事務費            | 3,327,897 | 年     | 1          | 80,510             | 80,510    | 公務車輛油料費(詳車輛明細表)。        |
|                  |           | 年     | 1          | 207,900            | 207,900   | 電腦耗材。                   |
|                  |           | 坪、月   | 1006.99x12 | 120                | 1,450,066 | 大樓管理費。                  |
|                  |           | 年     | 1          | 45,000             | 45,000    | 印製各種宣傳品。                |
|                  |           | 年     | 1          | 59,500             | 59,500    | 工作檢討會及相關會報所需經費。         |
|                  |           | 臺、月、張 | 3x12x4000  | 0.7                | 100,800   | 影印機使用費。                 |
|                  |           | 坪、月   | 1006.99x12 | 50                 | 604,194   | 辦公大樓清潔維持費。              |
|                  |           | 年     | 1          | 99,540             | 99,540    | 行政大樓及各就業服務站(臺)機械保全服務費。  |
|                  |           | 人次    | 100        | 500                | 50,000    | 辦理志工活動費用。               |
|                  |           | 式     | 1          | 38,780             | 38,780    | 頒發優良志工獎勵品。              |
|                  |           | 年     | 1          | 50,000             | 50,000    | 行政大樓美化環境費用。             |
|                  |           | 年     | 1          | 60,577             | 60,577    | 文具紙張等雜支。                |
|                  |           | 人、月   | 67x12      | 360                | 289,440   | 統籌業務費，按職員每人每月360元編列。    |
|                  |           | 人、月   | 10x12      | 120                | 14,400    | 統籌業務費，按約聘僱人員每人每月120元編列。 |
| 人、月              | 6x12      | 50    | 3,600      | 統籌業務費，按駕駛、技工、工友每人每 |           |                         |

# 臺北市就業服務處

## 歲出計畫提要及分支項目概況表

中華民國107年度

單位：新臺幣元

| 10 款 2 項 1 目 1 節   | 預 算 數                  | 說 明    |        |   |         |   |
|--------------------|------------------------|--------|--------|---|---------|---|
| 分支項目及用途別科目         |                        | 單 位    | 數 量    | 單 價   | 金 額     | 內 容   |
| 特別費<br><br>房屋建築養護費 | 152,400<br><br>105,210 | 人次     | 4200   | 110   | 462,000 | 月50元編列。   |
|                    |                        | 月      | 12     | 12,700  | 152,400 | 志工餐點及交通補助。  |
|                    |                        | 年      | 1      | 5,550   | 5,550   | 西門就業服務站加強磚造辦公室33坪修繕費(依規定30坪內5,100元，每增加1坪增列150元)。                  |
|                    |                        | 年      | 1      | 13,200  | 13,200  | 北投就業服務站鋼筋混凝土辦公室109坪修繕費(依規定30坪內4,510元，每增加1坪增列110元)。                |
|                    |                        | 年      | 1      | 8,085   | 8,085   | 內湖就業服務站鋼筋混凝土辦公室62.5坪修繕費(依規定30坪內4,510元，每增加1坪增列110元)。               |
|                    |                        | 年      | 1      | 32,890  | 32,890  | 信義就業服務站鋼筋混凝土辦公室288坪修繕費(依規定30坪內4,510元，每增加1坪增列110元)。                |
|                    |                        | 年      | 1      | 23,870  | 23,870  | 景美就業服務站、個案管理資源站、台北人力銀行鋼筋混凝土辦公室206坪修繕費(依規定30坪內4,510元，每增加1坪增列110元)。 |
| 年                  | 1                      | 21,615 | 21,615 | 萬華就業服務臺鋼筋混凝土辦公室120坪修繕費(依規定30坪內4,510元，每增加1坪增列110元，因本建築物已逾30年，單價增加百分之五十編列)。 |         |   |

# 臺北市就業服務處

10-2-21

## 歲出計畫提要及分支項目概況表

中華民國107年度

單位：新臺幣元

| 10 款 2 項 1 目 1 節 | 預 算 數     | 說 明                          |      |           |           |                  |
|------------------|-----------|------------------------------|------|-----------|-----------|------------------|
| 分支項目及用途別科目       |           | 單 位                          | 數 量  | 單 價       | 金 額       | 內 容              |
| 車輛及辦公器具養護費       | 89,250    | 年                            | 1    | 9,500     | 9,500     | 事務機具養護費。         |
|                  |           | 年                            | 1    | 79,750    | 79,750    | 公務車輛養護費(詳車輛明細表)。 |
| 設施及機械設備養護費       | 635,398   | 年                            | 1    | 208,560   | 208,560   | 水電空調保養費。         |
|                  |           | 年                            | 1    | 121,228   | 121,228   | 各項設施及機械設備養護費。    |
|                  |           | 年                            | 1    | 55,610    | 55,610    | 電話機線路檢修費。        |
|                  |           | 年                            | 1    | 250,000   | 250,000   | 通訊話務整合維護服務費。     |
| 國內旅費             | 18,600    | 人、天                          | 12x1 | 1,550     | 18,600    | 赴外縣市出差旅費。        |
| 資訊服務費            | 3,342,902 | 年                            | 1    | 800,000   | 800,000   | 委託資訊服務費。         |
|                  |           | 年                            | 1    | 1,863,902 | 1,863,902 | 應用軟體維護服務費。       |
|                  |           | 年                            | 1    | 387,000   | 387,000   | 電腦設備硬體維護費。       |
|                  |           | 年                            | 1    | 292,000   | 292,000   | 伺服器維護費。          |
| 三、會計業務           | 71,980    | 較上年度預算數 102,505元，減少 30,525元。 |      |           |           |                  |
| 業務費              | 71,980    |                              |      |           |           |                  |
| 一般事務費            | 71,440    | 年                            | 1    | 10,000    | 10,000    | 印製會計帳冊等。         |



# 臺北市就業服務處

## 歲出計畫提要及分支項目概況表

中華民國107年度

單位：新臺幣元

| 10 款 2 項 1 目 1 節 | 預 算 數   | 說 明 |      |        |         |                              |
|------------------|---------|-----|------|--------|---------|------------------------------|
| 分支項目及用途別科目       |         | 單 位 | 數 量  | 單 價    | 金 額     | 內 容                          |
|                  |         | 本   | 120  | 320    | 38,400  | 印製單位預算書。                     |
|                  |         | 年   | 1    | 10,000 | 10,000  | 文具紙張等雜支。                     |
|                  |         | 年   | 1    | 11,600 | 11,600  | 印製單位概算、預算、決算等報表。             |
|                  |         | 人次  | 18   | 80     | 1,440   | 辦理會計業務會議逾時誤餐餐盒費用。            |
| 短程車資             | 540     | 人次  | 18   | 30     | 540     | 辦理會計業務短程洽公交通費。               |
| 四、人事業務           | 178,425 |     |      |        |         | 較上年度預算數 201,645元，減少 23,220元。 |
| 業務費              | 178,425 |     |      |        |         |                              |
| 一般事務費            | 175,705 |     |      |        |         |                              |
|                  |         | 人、年 | 83x1 | 2,000  | 166,000 | 文康活動費。                       |
|                  |         | 年   | 1    | 7,785  | 7,785   | 印製各種人事表格、差假單等。               |
|                  |         | 人次  | 24   | 80     | 1,920   | 辦理人事業務會議逾時誤餐餐盒費用。            |
| 國內旅費             | 2,000   |     |      |        |         |                              |
|                  |         | 人、天 | 3x1  | 600    | 1,800   | 替代役役男退役返鄉旅費（60公里以上）。         |
|                  |         | 人、天 | 1x1  | 200    | 200     | 替代役役男退役返鄉旅費（未達60公里）。         |
| 短程車資             | 720     | 人次  | 24   | 30     | 720     | 辦理人事業務短程洽公交通費。               |
| 五、政風業務           | 17,920  |     |      |        |         | 較上年度預算數 25,320元，減少 7,400元。   |

# 臺北市就業服務處

10-2-23

## 歲出計畫提要及分支項目概況表

中華民國107年度

單位：新臺幣元

| 10 款 2 項 1 目 1 節 | 預 算 數  | 說 明 |     |       |       |                   |
|------------------|--------|-----|-----|-------|-------|-------------------|
| 分支項目及用途別科目       |        | 單 位 | 數 量 | 單 價   | 金 額   | 內 容               |
| 業務費              | 17,920 |     |     |       |       |                   |
| 按日按件計資酬金         | 9,600  | 節   | 6   | 1,600 | 9,600 | 政風宣導外聘講師鐘點費。      |
| 物品               | 6,000  | 年   | 1   | 6,000 | 6,000 | 各項講習活動用品及政風宣導品費用。 |
| 一般事務費            | 1,960  | 年   | 1   | 1,000 | 1,000 | 文具紙張等雜支。          |
|                  |        | 人次  | 12  | 80    | 960   | 辦理政風業務會議逾時誤餐餐盒費用。 |
| 短程車資             | 360    | 人次  | 12  | 30    | 360   | 辦理政風業務短程洽公交通費。    |



# 臺北市就業服務處

10-2-25

## 歲出計畫提要及分支項目概況表

中華民國107年度

單位：新臺幣元

|           |            |      |                         |      |              |
|-----------|------------|------|-------------------------|------|--------------|
| 工作計畫名稱及編號 | 440201就業策進 | 承辦單位 | 求職服務課、就業促進課、就業情報課、雇主服務課 | 預算金額 | 43,740,235 元 |
|-----------|------------|------|-------------------------|------|--------------|

一、本工作計畫上年度預算數95,100,455元，前年度決算數90,445,020元。

二、本年度計畫內容及預期成果：

(一) 計畫內容：

1. 加強辦理職業介紹及特定對象就業輔導工作，針對求職民眾進行就業諮詢及職業心理測驗，運用個案管理服務模式，提供一對一個別化就業服務，促進其適性就業。
2. 辦理「青年學生公部門暑期工讀計畫」，建構專屬於青年職涯發展為導向之平臺。
3. 受理就業保險失業認定及失業再認定之申請，積極推介及運用各項就業促進措施協助重返職場；辦理創業研習班及創業顧問諮詢服務，增加民眾創業成功機率。
4. 於年節期間提供經濟弱勢失業勞工短期性臨時工作，以紓緩其經濟負擔，促進社會安定。
5. 蒐集整理分析業務區域內之薪資變動及未來發展等資料，彙編統計年報。
6. 辦理就業資源說明會、編印「就業快訊」及運用專業人力資源網站等多元管道，提供就業訊息。
7. 辦理現場徵才活動，邀請廠商求才，釋出多項工作機會，促進求職者就業。
8. 受理就業甄選工作，為市府各單位甄選適當人才。

(二) 預期成果：

1. 預計櫃檯受理求職登記約44,000人次；辦理「特定對象個案就業輔導」工作，預計開案5,304人，提供就業諮詢550次，提供本市大專學生203個市府暑期工讀機會。
2. 預計協助15,000人辦理失業認定及再認定申請；辦理8場創業研習班、60小時創業顧問諮詢服務及200名經濟弱勢失業勞工為期10天之短期性臨時工作。
3. 蒐集人力運用次級統計資料，彙編就業市場統計年報；預計全年發送「就業快訊」12,000份。
4. 預計辦理4場次大型及6~7場中型徵才活動，總共提供約7,200個工作機會；預計辦理12場就業甄選，報名人數約為4,000人。

三、分支項目及用途別科目預算明細表：

| 10 款 2 項 2 目 1 節 | 預 算 數      | 說 明 |     |           |           |                                  |
|------------------|------------|-----|-----|-----------|-----------|----------------------------------|
|                  |            | 單 位 | 數 量 | 單 價       | 金 額       | 內 容                              |
| 一、就業輔導           | 22,183,090 |     |     |           |           | 較上年度預算數 22,913,184元，減少 730,094元。 |
| 業務費              | 20,633,090 |     |     |           |           |                                  |
| 水電費              | 1,958,436  |     |     |           |           |                                  |
|                  |            | 年   | 1   | 1,809,428 | 1,809,428 | 信義等各就業服務站（臺）電費。                  |
|                  |            | 年   | 1   | 149,008   | 149,008   | 信義等各就業服務站（臺）水費。                  |

# 臺北市就業服務處

## 歲出計畫提要及分支項目概況表

中華民國107年度

單位：新臺幣元

| 10 款 2 項 2 目 1 節 | 預 算 數     | 說 明 |          |           |           |                                 |
|------------------|-----------|-----|----------|-----------|-----------|---------------------------------|
| 分支項目及用途別科目       |           | 單 位 | 數 量      | 單 價       | 金 額       | 內 容                             |
| 通訊費              | 942,528   | 月、件 | 12x600   | 5         | 36,000    | 寄發求才求職及職涯相關資料等各類函件郵資。           |
|                  |           | 月   | 12       | 75,544    | 906,528   | 公務電話費。                          |
| 其他業務租金           | 2,040,070 | 年   | 1        | 1,946,520 | 1,946,520 | 頂好就業服務站租金費用(54.07坪x3,000元x12月)。 |
|                  |           | 年   | 1        | 93,550    | 93,550    | 臺北車站就業服務臺租金費用(3.66坪x25,560元)。   |
| 保險費              | 38,367    | 人、月 | 203x1.50 | 126       | 38,367    | 協助特定對象大專院校學生暑期工讀勞保費及勞退金。        |
| 按日按件計資酬金         | 1,421,285 | 節   | 500      | 1,600     | 800,000   | 就業諮詢。                           |
|                  |           | 人次  | 6        | 2,000     | 12,000    | 個案研討會專家出席費。                     |
|                  |           | 人次  | 2        | 2,000     | 4,000     | 特定對象補助要點等審查會專家出席費。              |
|                  |           | 節   | 66       | 1,600     | 105,600   | 辦理特定對象就業研習班、職業心理測驗教育訓練講師鐘點費。    |
|                  |           | 人、月 | 203x1.50 | 1,641     | 499,685   | 協助特定對象大專院校學生暑期工讀薪資。             |
| 物品               | 98,400    | 臺   | 6        | 3,900     | 23,400    | 吸頂式輕鋼架型節能循環扇。                   |

# 臺北市就業服務處

10-2-27

## 歲出計畫提要及分支項目概況表

中華民國107年度

單位：新臺幣元

| 10 款 2 項 2 目 1 節<br>分支項目及用途別科目 | 預 算 數      | 說 明 |       |           |           |   |
|--------------------------------|------------|-----|-------|-----------|-----------|---|
|                                |            | 單 位 | 數 量   | 單 價       | 金 額       | 內 容   |
| 委辦費                            | 12,217,302 | 年   | 1     | 60,000    | 60,000    | 購買職業心理測驗工具及指導手冊費。   |
|                                |            | 年   | 1     | 15,000    | 15,000    | 省能照明設施耗材。   |
|                                |            | 年   | 1     | 7,563,033 | 7,563,033 | 委託辦理臺北青年職涯發展中心人事等相關費用。<br>一、人事費：<br>1年x7,557,033元=7,557,033元。<br>二、短程洽公共交通費：<br>1年x6,000元=6,000元。 |
| 一般事務費                          | 1,493,576  | 年   | 1     | 4,654,269 | 4,654,269 | 委託辦理臺北青年職涯發展中心相關會議、課程、講座、研討會及職業分析等。   |
|                                |            | 年   | 1     | 110,000   | 110,000   | 印製業務簡介宣傳品、求才求職各類表格名冊、職業心理測驗、施測人員研習課程及新移民聯繫會報資料印製費等。   |
|                                |            | 年   | 1     | 60,000    | 60,000    | 印製資源手冊、座談會資料、經濟型街友、職場學習及再適應等特定對象、青少年等計畫之宣導品等。   |
|                                |            | 人次  | 576   | 80        | 46,080    | 職業心理測驗訓練、就業研習班、特定對象就業服務成果發表及大專院校暑期工讀聯繫會報等逾時誤餐餐盒費用。  |
|                                |            | 年   | 1     | 220,000   | 220,000   | 各就業服務站(臺)之民眾洽公環境綠美化相關費用。  |
|                                |            | 坪、月 | 33x12 | 50        | 19,800    | 西門就業服務站清潔管理維持費。   |

# 臺北市就業服務處

## 歲出計畫提要及分支項目概況表

中華民國107年度

單位：新臺幣元

| 10 款 2 項 2 目 1 節 | 預 算 數   | 說 明   |           |         |         |   |
|------------------|---------|-------|-----------|---------|---------|---|
| 分支項目及用途別科目       |         | 單 位   | 數 量       | 單 價     | 金 額     | 內 容   |
| 車輛及辦公器具養護費       | 35,632  | 坪、月   | 109x12    | 50      | 65,400  | 北投就業服務站清潔管理維持費。                                 |
|                  |         | 坪、月   | 62.50x12  | 50      | 37,500  | 內湖就業服務站清潔管理維持費。                                 |
|                  |         | 坪、月   | 288x12    | 50      | 172,800 | 信義就業服務站清潔管理維持費。                                 |
|                  |         | 坪、月   | 54.07x12  | 50      | 32,442  | 頂好就業服務站清潔管理維持費。                                 |
|                  |         | 坪、月   | 206x12    | 50      | 123,600 | 景美就業服務站、個案管理資源站、台北人力銀行清潔管理維持費。                  |
|                  |         | 坪、月   | 120x12    | 50      | 72,000  | 萬華就業服務臺清潔管理維持費。                                 |
|                  |         | 坪、月   | 250x12    | 50      | 150,000 | 臺北青年職涯發展中心清潔管理維持費。                              |
|                  |         | 月     | 12        | 12,500  | 150,000 | 臺北青年職涯發展中心分攤保全服務費等。                             |
|                  |         | 臺、月、張 | 3x12x5200 | 0.7     | 131,040 | 影印機使用費。   |
|                  |         | 人次    | 48        | 80      | 3,840   | 辦理就業輔導活動、研習及召開會議逾時誤餐餐盒費用。                       |
|                  |         | 年     | 1         | 99,074  | 99,074  | 文具紙張等雜支。  |
|                  |         | 年     | 1         | 35,632  | 35,632  | 北投就業服務站、景美就業服務站及個案管理資源站空調保養及維修費。                |
| 設施及機械設備養護費       | 213,354 | 年     | 1         | 116,372 | 116,372 | 北投、內湖、信義、景美等就業服務站與個案管理資源站及臺北青年職涯發展中心所處電梯保養及維修費。 |

# 臺北市就業服務處

10-2-29

## 歲出計畫提要及分支項目概況表

中華民國107年度

單位：新臺幣元

| 10 款 2 項 2 目 1 節<br>分支項目及用途別科目 | 預 算 數     | 說 明 |      |         |           |                                   |
|--------------------------------|-----------|-----|------|---------|-----------|-----------------------------------|
|                                |           | 單 位 | 數 量  | 單 價     | 金 額       | 內 容                               |
|                                |           | 年   | 1    | 40,982  | 40,982    | 信義就業服務站及臺北車站就業服務臺用電設備檢修維護費。       |
|                                |           | 年   | 1    | 20,000  | 20,000    | 景美就業服務站及個案管理資源站緊急發電機保養及維修費。       |
|                                |           | 次   | 6    | 6,000   | 36,000    | 職業心理測驗讀卡機養護維修費。                   |
| 國內旅費                           | 15,500    | 人、天 | 10x1 | 1,550   | 15,500    | 赴外縣市出差旅費。                         |
| 短程車資                           | 158,640   | 人次  | 288  | 30      | 8,640     | 辦理就業輔導業務短程洽公交通費。                  |
|                                |           | 人次  | 5000 | 30      | 150,000   | 就安基金補助計畫聘用臨時人員短程洽公交通費(在地型外展員等計畫)。 |
| 獎補助費                           | 1,550,000 |     |      |         |           |                                   |
| 其他補助及捐助                        | 1,550,000 | 人次  | 300  | 5,000   | 1,500,000 | 特定對象失業者穩定就業獎助金。                   |
|                                |           | 年   | 1    | 50,000  | 50,000    | 創業貸款利息補貼。                         |
| 二、就業促進                         | 4,152,983 |     |      |         |           | 較上年度預算數 4,197,383元，減少 44,400元。    |
| 業務費                            | 4,152,983 |     |      |         |           |                                   |
| 通訊費                            | 206,911   | 年   | 1    | 72,341  | 72,341    | 寄發失業勞工就業相關資料暨函件郵資。                |
|                                |           | 年   | 1    | 114,570 | 114,570   | 公務電話費。                            |



# 臺北市就業服務處

## 歲出計畫提要及分支項目概況表

中華民國107年度

單位：新臺幣元

| 10 款 2 項 2 目 1 節 | 預 算 數     | 說 明    |          |         |           |                            |
|------------------|-----------|--------|----------|---------|-----------|----------------------------|
| 分支項目及用途別科目       |           | 單 位    | 數 量      | 單 價     | 金 額       | 內 容                        |
| 其他業務租金           | 72,000    | 年      | 1        | 20,000  | 20,000    | 電話簡訊費。                     |
|                  |           | 月、場次   | 12x2     | 1,200   | 28,800    | 辦理就業資源說明會場地租金。             |
|                  |           | 場次     | 8        | 5,400   | 43,200    | 研習場地租金。                    |
| 保險費              | 450,600   | 人      | 200      | 754     | 150,800   | 年節臨時工作人員勞保費。               |
|                  |           | 人      | 200      | 1,499   | 299,800   | 年節臨時工作人員健保費。               |
| 按日按件計資酬金         | 2,339,200 | 節      | 72       | 1,600   | 115,200   | 創業研習班講師鐘點費。                |
|                  |           | 節      | 60       | 1,600   | 96,000    | 創業顧問諮詢鐘點費。                 |
|                  |           | 人、天、小時 | 200x10x8 | 133     | 2,128,000 | 年節臨時工作人員工資。                |
| 物品               | 136,436   | 年      | 1        | 136,436 | 136,436   | 事務機具耗材費。                   |
| 一般事務費            | 910,500   | 份      | 16250    | 10      | 162,500   | 印製失業給付求職紀錄表、申請失業給付注意事項手冊等。 |
|                  |           | 本      | 25000    | 15      | 375,000   | 失業給付資料用袋及文宣。               |
|                  |           | 年      | 1        | 45,000  | 45,000    | 場地佈置及清潔費等。                 |
|                  |           | 人次     | 860      | 80      | 68,800    | 研習活動逾時誤餐餐盒費用。              |
|                  |           | 份      | 1000     | 112     | 112,000   | 印製講義費。                     |

# 臺北市就業服務處

10-2-31

## 歲出計畫提要及分支項目概況表

中華民國107年度

單位：新臺幣元

| 10 款 2 項 2 目 1 節 | 預 算 數     | 說 明 |      |         |         |                                |
|------------------|-----------|-----|------|---------|---------|--------------------------------|
| 分支項目及用途別科目       |           | 單 位 | 數 量  | 單 價     | 金 額     | 內 容                            |
|                  |           | 場   | 12   | 400     | 4,800   | 研習活動茶水費。                       |
|                  |           | 人次  | 80   | 80      | 6,400   | 支援年節臨時工作專案活動、會議逾時誤餐餐盒費用。       |
|                  |           | 年   | 1    | 80,000  | 80,000  | 文具紙張等雜支。                       |
|                  |           | 份   | 2000 | 28      | 56,000  | 印製創業資源手冊等。                     |
| 車輛及辦公器具養護費       | 7,336     | 年   | 1    | 7,336   | 7,336   | 事務機具養護維修等。                     |
| 國內旅費             | 18,600    | 人、天 | 12x1 | 1,550   | 18,600  | 赴外縣市出差旅費。                      |
| 短程車資             | 11,400    | 人次  | 300  | 30      | 9,000   | 辦理就業促進業務短程洽公共交通費。              |
|                  |           | 人次  | 80   | 30      | 2,400   | 支援年節臨時工作專案短程洽公共交通費。            |
| 三、就業情報蒐集、整理與分析   | 2,645,912 |     |      |         |         | 較上年度預算數 2,679,952元，減少 34,040元。 |
| 業務費              | 2,645,912 |     |      |         |         |                                |
| 通訊費              | 343,980   | 年   | 1    | 101,376 | 101,376 | 寄發出版品、宣傳品、就業訊息傳遞及就業快訊等資料郵資。    |
|                  |           | 月   | 12   | 10,217  | 122,604 | 公務電話費。                         |
|                  |           | 年   | 1    | 120,000 | 120,000 | 簡訊費。                           |
| 按日按件計資酬金         | 80,000    | 人次  | 40   | 2,000   | 80,000  | 專家學者出席費。                       |

# 臺北市就業服務處

## 歲出計畫提要及分支項目概況表

中華民國107年度

單位：新臺幣元

| 10 款 2 項 2 目 1 節 | 預 算 數      | 說 明   |            |           |           |  |
|------------------|------------|-------|------------|-----------|-----------|--|
| 分支項目及用途別科目       |            | 單 位   | 數 量        | 單 價       | 金 額       | 內 容                                      |
| 一般事務費            | 2,170,512  | 式     | 1          | 1,000,000 | 1,000,000 | 辦理就業勞動市場意向調查。                            |
|                  |            | 份     | 71980      | 10        | 719,800   | 製作簡介文宣及宣傳品等。                             |
|                  |            | 式     | 1          | 150,000   | 150,000   | 製作台北人力銀行宣傳物。                             |
|                  |            | 式     | 1          | 10,000    | 10,000    | 辦理就業宣導場地佈置費。                             |
|                  |            | 式     | 1          | 2,524     | 2,524     | 蒐集就業市場資料及期刊。                             |
|                  |            | 臺、月、張 | 11x12x1200 | 0.7       | 110,880   | 影印機使用費。                                  |
|                  |            | 人次    | 64         | 80        | 5,120     | 辦理活動、召開會議逾時誤餐餐盒費用。                       |
|                  |            | 年     | 1          | 172,188   | 172,188   | 文具紙張等雜支。                                 |
| 國內旅費             | 9,300      | 人、天   | 6x1        | 1,550     | 9,300     | 赴外縣市出差旅費。                                |
| 運費               | 6,000      | 次     | 2          | 3,000     | 6,000     | 搬運宣傳器材費。                                 |
| 短程車資             | 36,120     | 人次    | 340        | 30        | 10,200    | 短程洽公交通費。                                 |
|                  |            | 人次    | 864        | 30        | 25,920    | 就安基金補助計畫聘用臨時人員短程洽公交通費(數位就業服務營運站工作開發員9名)。 |
| 四、僱主服務           | 14,758,250 |       |            |           |           | 較上年度預算數 14,711,660元，增加 46,590元。          |
| 業務費              | 14,758,250 |       |            |           |           |  |

# 臺北市就業服務處

10-2-33

## 歲出計畫提要及分支項目概況表

中華民國107年度

單位：新臺幣元

| 10 款 2 項 2 目 1 節 | 預 算 數     | 說 明    |        |           |           |                        |
|------------------|-----------|--------|--------|-----------|-----------|------------------------|
| 分支項目及用途別科目       |           | 單 位    | 數 量    | 單 價       | 金 額       | 內 容                    |
| 通訊費              | 262,760   | 年      | 1      | 91,996    | 91,996    | 寄發雇主宣導及就業甄選資料等郵資。      |
|                  |           | 月      | 12     | 10,897    | 130,764   | 公務電話費。                 |
|                  |           | 年      | 1      | 40,000    | 40,000    | 簡訊費。                   |
| 其他業務租金           | 1,976,000 | 年      | 1      | 1,000,000 | 1,000,000 | 辦理現場徵才活動場地租金。          |
|                  |           | 間      | 2      | 8,000     | 16,000    | 就業甄選測驗試務中心租金。          |
|                  |           | 間      | 400    | 2,400     | 960,000   | 就業甄選測驗場地租金及清潔費用。       |
| 保險費              | 100,000   | 年      | 1      | 100,000   | 100,000   | 辦理現場徵才及就業甄選等活動意外險。     |
| 按日按件計資酬金         | 4,797,000 | 節      | 48     | 1,600     | 76,800    | 辦理現場徵才活動講座及聘請心理諮詢師鐘點費。 |
|                  |           | 人、小時、場 | 1x6x17 | 700       | 71,400    | 辦理現場徵才活動聘請護理師駐點鐘點費。    |
|                  |           | 份      | 27000  | 15        | 405,000   | 求職求才資料登錄。              |
|                  |           | 人      | 600    | 1,800     | 1,080,000 | 就業甄選監場人員(學科及術科測驗)監場費用。 |
|                  |           | 份      | 5000   | 11        | 55,000    | 就業甄選學科測驗試卷閱卷費。         |
|                  |           | 次、份    | 4x5    | 5,000     | 100,000   | 就業甄選學科測驗命題費。           |
|                  |           | 人      | 1225   | 200       | 245,000   | 就業甄選監試人員、口試委員及試務人員     |

# 臺北市就業服務處

## 歲出計畫提要及分支項目概況表

中華民國107年度

單位：新臺幣元

| 10 款 2 項 2 目 1 節<br>分支項目及用途別科目 | 預 算 數                    | 說 明    |         |               |           |                                  |
|--------------------------------|--------------------------|--------|---------|---------------|-----------|----------------------------------|
|                                |                          | 單 位    | 數 量     | 單 價           | 金 額       | 內 容                              |
| 物品<br><br>一般事務費                | 395,000<br><br>7,195,610 | 人      | 750     | 1,800         | 1,350,000 | 講習費用。<br>就業甄選試務人員(學科及術科測驗)工作酬勞。  |
|                                |                          | 人      | 650     | 1,800         | 1,170,000 | 就業甄選口試委員口試費。                     |
|                                |                          | 人次     | 10000   | 8             | 80,000    | 就業甄選考生基本資料建檔費。                   |
|                                |                          | 人、次    | 10x9    | 1,800         | 162,000   | 就業甄選入闖人員費用。                      |
|                                |                          | 人、次、小時 | 1x2x3   | 300           | 1,800     | 訪視外籍勞工及外勞雇主轉換通譯費。                |
|                                |                          | 年      | 1       | 300,000       | 300,000   | 試題用紙。                            |
|                                |                          | 年      | 1       | 95,000        | 95,000    | 事務機具耗材費。                         |
|                                |                          | 年      | 1       | 1,800,000     | 1,800,000 | 人才招聘之宣導活動所需宣傳品及廣告費等。             |
|                                |                          | 年      | 1       | 3,893,010     | 3,893,010 | 辦理現場徵才活動、網站宣傳相關費用。               |
|                                |                          | 人、天    | 10x9    | 400           | 36,000    | 就業甄選入闖人員餐費。                      |
|                                |                          | 人次     | 3100    | 80            | 248,000   | 現場徵才活動、就業甄選試務、監場人員及口試委員逾時誤餐餐盒費用。 |
|                                |                          | 份      | 50000   | 6             | 300,000   | 就業甄選試卷、報名表、准考證等印製費。              |
| 份                              | 30000                    | 4      | 120,000 | 就業甄選電腦答案卡印刷費。 |           |                                  |

# 臺北市就業服務處

10-2-35

## 歲出計畫提要及分支項目概況表

中華民國107年度

單位：新臺幣元

| 10 款 2 項 2 目 1 節 | 預 算 數  | 說 明 |      |         |         |                    |
|------------------|--------|-----|------|---------|---------|--------------------|
| 分支項目及用途別科目       |        | 單 位 | 數 量  | 單 價     | 金 額     | 內 容                |
|                  |        | 次   | 20   | 15,000  | 300,000 | 就業甄選場地佈置費。         |
|                  |        | 人、天 | 10x9 | 50      | 4,500   | 就業甄選入闈人員清潔用品費。     |
|                  |        | 次   | 10   | 15,000  | 150,000 | 刊登就業甄選公告費。         |
|                  |        | 人次  | 124  | 80      | 9,920   | 辦理活動、召開會議逾時誤餐餐盒費用。 |
|                  |        | 年   | 1    | 201,680 | 201,680 | 文具紙張等雜支。           |
|                  |        | 年   | 1    | 132,500 | 132,500 | 就業甄選雜支費。           |
| 國內旅費             | 9,300  | 人、天 | 6x1  | 1,550   | 9,300   | 赴外縣市出差旅費。          |
| 運費               | 8,000  | 次   | 2    | 4,000   | 8,000   | 運送測驗試題、試卷及試務用品等。   |
| 短程車資             | 14,580 | 人次  | 486  | 30      | 14,580  | 短程洽公交通費。           |

# 臺北市就業服務處

## 歲出計畫提要及分支項目概況表

中華民國107年度

單位：新臺幣元

|           |            |      |           |      |              |
|-----------|------------|------|-----------|------|--------------|
| 工作計畫名稱及編號 | 447102營建工程 | 承辦單位 | 秘書室、求職服務課 | 預算金額 | 37,486,449 元 |
|-----------|------------|------|-----------|------|--------------|

一、本工作計畫上年度預算數39,678,873元，前年度決算數23,472,321元。

二、本年度計畫內容及預期成果：

(一) 計畫內容：

1. 辦理價購萬華車站大樓BOT案公益樓層。
2. 配合本府都市發展局辦理廣慈博愛園區南區新建工程委託技術服務費及工程分攤款。
3. 配合本府都市發展局辦理參建台肥公營住宅就業服務站工程分攤款。
4. 辦理西門就業服務站裝修工程。
5. 辦理景行綜合大樓電梯汰換更新工程。
6. 配合內湖區公所辦理內湖區行政大樓監視緊急求救暨通報系統更新工程。

(二) 預期成果：

1. 價購萬華車站大樓BOT案公益樓層：進駐公益樓層集中辦公，以便利民眾洽公與提升辦公效率。
2. 廣慈博愛園區南區新建工程及參建台肥公營住宅就業服務站工程：將有足夠的空間、便捷的交通，以維整體洽公環境品質，同時提升為民服務品質。
3. 辦理西門就業服務站裝修工程：為提升服務品質及效率，進行西門就業服務站搬遷，將透過整體規劃、裝修，在有限空間中提供優質服務環境。
4. 辦理景行綜合大樓電梯汰換更新工程及配合管理單位分攤所需工程經費，以維護辦公環境，提升員工工作效能及增進服務品質。

三、分支項目及用途別科目預算明細表：

| 10 款 2 項 3 目 1 節 | 預 算 數      | 說 明 |     |            |            |  |
|------------------|------------|-----|-----|------------|------------|--|
| 分支項目及用途別科目       |            | 單 位 | 數 量 | 單 價        | 金 額        | 內 容  |
| 一、房屋購置           | 19,724,796 |     |     |            | 19,724,796 | 1. 價購萬華車站大樓BOT案公益樓層  |
| 設備及投資            | 19,724,796 |     |     |            |            |  |
| 房屋建築及設備費         | 19,724,796 | 式   | 1   | 19,724,796 | 19,724,796 | (1) 萬華車站大樓BOT案公益樓層建物(本建物係臺北市市有財產開發基金出資參建取得之公益樓層，本處價購1,043.64坪，每坪94,500元)。<br>(2) 本計畫為106-110年度繼續性計畫，總價購款98,623,980元，除至上年度已編列19,724,796元外，本年度續編第2年經費19,724,796元，餘59,174,388 |

# 臺北市就業服務處

10-2-37

## 歲出計畫提要及分支項目概況表

中華民國107年度

單位：新臺幣元

| 10 款 2 項 3 目 1 節 | 預 算 數      | 說 明 |     |         |         |  |
|------------------|------------|-----|-----|---------|---------|--|
| 分支項目及用途別科目       |            | 單 位 | 數 量 | 單 價     | 金 額     | 內 容  |
| 二、其他修建工程         | 17,761,653 |     |     |         |         | 元編列於以後年度，其各年度資金需求詳如後分年資金需求表。   |
| 設備及投資            | 656,365    |     |     |         | 656,365 | 1. 廣慈博愛園區南區新建工程委託技術服務費   |
| 房屋建築及設備費         | 656,365    | 式   | 1   | 656,365 | 656,365 | 委託技術服務費分攤款。  |
| 設備及投資            | 990,325    |     |     |         | 990,325 | 2. 廣慈博愛園區南區新建工程工程費   |
| 房屋建築及設備費         | 990,325    |     |     |         |         | 本項係合建工程，為106-110年度繼續性計畫，由臺北市住宅基金主辦，總經費為9,382,813,753元，本處原分攤經費49,395,123元，因都市發展局調整參建比率修正為49,524,713元，除至上年度已編列604,031元外，本年度續編第2年經費990,325元，餘47,930,357元編列於以後年度，其各年度資金需求詳如後分年資金需求表。 |



# 臺北市就業服務處

## 歲出計畫提要及分支項目概況表

中華民國107年度

單位：新臺幣元

| 10 款 2 項 3 目 1 節<br>分支項目及用途別科目 | 預 算 數                    | 說 明 |     |            |            |  |
|--------------------------------|--------------------------|-----|-----|------------|------------|--|
|                                |                          | 單 位 | 數 量 | 單 價        | 金 額        | 內 容  |
| 設備及投資<br>房屋建築及設備費              | 11,504,044<br>11,504,044 | 式   | 1   | 985,692    | 985,692    | 施工費分攤款。  |
|                                |                          | 式   | 1   | 4,633      | 4,633      | 工程管理費分攤款。  |
|                                |                          |     |     |            | 11,504,044 | 3. 參建台肥公營住宅就業服務站工程分攤款<br>(1)本處為遷移內湖就業服務站並籌設南港就業服務站所需，配合參建。<br>(2)本工程為104-107年度繼續性計畫，本案由臺北市住宅基金主辦，社會局、南港區公所及本處配合參建，總經費原為 3,133,433,024元，經細設面積比率調整後為 2,955,801,345元，按暫訂概估分配樓地板面積比率分攤。<br>(3)本處原分攤總經費 55,717,532元，因本年度新增參建機關南港區公所及依細設比率調整，故分攤總金額修正為 29,454,270元，除至上年度已編列17,950,226元外，本年度續編最後1年經費 11,504,044元。 |
|                                |                          | 式   | 1   | 10,241,329 | 10,241,329 | 直接工程成本分攤款。   |
|                                |                          | 式   | 1   | 395,669    | 395,669    | 其他間接成本分攤款。   |
|                                |                          | 式   | 1   | 527,965    | 527,965    | 工程預備費分攤款。  |
|                                |                          | 式   | 1   | 275,954    | 275,954    | 公共藝術設置費分攤款。  |
|                                |                          | 式   | 1   | 63,127     | 63,127     | 工程管理費分攤款。  |

# 臺北市就業服務處

10-2-39

## 歲出計畫提要及分支項目概況表

中華民國107年度

單位：新臺幣元

| 10 款 2 項 3 目 1 節 | 預 算 數     | 說 明  |     |           |           |                                   |
|------------------|-----------|--|-----|-----------|-----------|-----------------------------------|
| 分支項目及用途別科目       |           | 單 位  | 數 量 | 單 價       | 金 額       | 內 容                               |
| 設備及投資            | 3,120,371 | 4. 西門就業服務站裝修工程   |     |           |           |                                   |
| 房屋建築及設備費         | 3,120,371 | 式  | 1   | 2,753,301 | 2,753,301 | 施工費。                              |
|                  |           | 式  | 1   | 212,004   | 212,004   | 委託設計監造服務費(依施工費2,753,301元×7.7%提列)。 |
|                  |           | 式  | 1   | 55,066    | 55,066    | 工程管理費(依施工費2,753,301元×2%提列)。       |
|                  |           | 式  | 1   | 100,000   | 100,000   | 室內裝修審查及簽證費。                       |
|                  |           | 1,396,120 5. 景行綜合大樓電梯汰換更新工程  |     |           |           |                                   |
|                  |           | 本工程由本處主辦，本府警察局文山第二分局、建築管理工程處、文山區公所及本處合併參建，總經費 4,180,000元，依面積比率分攤，本處分攤33.4%，負擔經費為 1,396,120元。 |     |           |           |                                   |
| 設備及投資            | 1,396,120 | 5. 景行綜合大樓電梯汰換更新工程  |     |           |           |                                   |
| 房屋建築及設備費         | 1,396,120 | 式  | 1   | 1,269,200 | 1,269,200 | 施工費分攤款。                           |
|                  |           | 式  | 1   | 101,536   | 101,536   | 委託技術服務費分攤款(依施工費1,269,200×8%提列)。   |
|                  |           | 式  | 1   | 25,384    | 25,384    | 工程管理費分攤款(依施工費1,269,200×2%提列)。     |

# 臺北市就業服務處

## 歲出計畫提要及分支項目概況表

中華民國107年度

單位：新臺幣元

| 10 款 2 項 3 目 1 節 | 預 算 數  | 說 明 |     |        |        |   |
|------------------|--------|-----|-----|--------|--------|---|
| 分支項目及用途別科目       |        | 單 位 | 數 量 | 單 價    | 金 額    | 內 容   |
| 設備及投資            | 94,428 |     |     |        | 94,428 | 6.內湖區行政大樓監視緊急求救暨通報系統更新工程分攤款<br>本工程由內湖區公所主辦，本府中山地政事務所、內湖區健康服務中心、內湖區戶政事務所、市立圖書館、稅捐稽徵處、財政部臺北國稅局內湖稽徵所、市立聯合醫院及本處合併參建，總經費 5,334,940元，依面積比率分攤，本處分攤1.77%，負擔經費為 94,428元。 |
| 房屋建築及設備費         | 94,428 |     |     |        |        |   |
|                  |        | 式   | 1   | 83,671 | 83,671 | 施工費分攤款。   |
|                  |        | 式   | 1   | 7,968  | 7,968  | 委託設計及監造費分攤款。  |
|                  |        | 式   | 1   | 2,789  | 2,789  | 工程管理費分攤款。   |

# 臺北市就業服務處

10-2-41

## 歲出計畫提要及分支項目概況表

中華民國107年度

單位：新臺幣元

|           |            |      |           |      |             |
|-----------|------------|------|-----------|------|-------------|
| 工作計畫名稱及編號 | 447104其他設備 | 承辦單位 | 秘書室、求職服務課 | 預算金額 | 1,736,325 元 |
|-----------|------------|------|-----------|------|-------------|

一、本工作計畫上年度預算數1,984,757元，前年度決算數988,935元。

二、本年度計畫內容及預期成果：

(一) 計畫內容：

- 1.汰換個人電腦，購置中階伺服器、網路及資訊周邊設備及套裝軟體。
- 2.購置監視設備、碎紙機及飲水機。

(二) 預期成果：

- 1.改善本處舊有電腦及周邊設備，提升為民服務之效率。
- 2.改善服務環境，提升工作效能，增進服務品質。

三、分支項目及用途別科目預算明細表：

| 10 款 2 項 3 目 2 節<br>分支項目及用途別科目 | 預 算 數     | 說 明 |     |         |         |              |
|--------------------------------|-----------|-----|-----|---------|---------|--------------|
|                                |           | 單 位 | 數 量 | 單 價     | 金 額     | 內 容          |
| 一、其他設備                         | 1,736,325 |     |     |         |         |              |
| 設備及投資                          | 1,736,325 |     |     |         |         |              |
| 機械設備費                          | 54,000    | 組   | 1   | 25,000  | 25,000  | 監視設備（4CH主機）。 |
|                                |           | 組   | 1   | 29,000  | 29,000  | 監視設備（8CH主機）。 |
| 資訊軟硬體設備費                       | 1,593,325 | 部   | 23  | 25,200  | 579,600 | 汰換個人電腦。      |
|                                |           | 年   | 1   | 537,688 | 537,688 | 網路及資訊周邊設備。   |
|                                |           | 年   | 1   | 246,237 | 246,237 | 套裝軟體。        |
|                                |           | 部   | 2   | 114,900 | 229,800 | 中階伺服器。       |
| 雜項設備費                          | 89,000    | 臺   | 3   | 13,000  | 39,000  | 碎紙機。         |

臺北市就業服務處  
歲出計畫提要及分支項目概況表

中華民國107年度

單位：新臺幣元

| 10 款 2 項 3 目 2 節 | 預 算 數 | 說 明 |     |        |        |      |
|------------------|-------|-----|-----|--------|--------|------|
| 分支項目及用途別科目       |       | 單 位 | 數 量 | 單 價    | 金 額    | 內 容  |
|                  |       | 臺   | 2   | 25,000 | 50,000 | 飲水機。 |

本 頁 空 白

臺北市就  
歲出用途別

中華民國

| 科 目 |   |   |   | 合 計             | 經 常         |             |             |             |
|-----|---|---|---|-----------------|-------------|-------------|-------------|-------------|
| 款   | 項 | 目 | 節 |                 | 名 稱 及 編 號   | 小 計         | 01<br>人 事 費 | 02<br>業 務 費 |
| 10  | 2 |   |   | 10102<br>就業服務處  | 165,397,122 | 126,174,348 | 68,806,795  | 55,817,553  |
|     |   |   | 1 | 440100<br>一般行政  | 82,434,113  | 82,434,113  | 68,806,795  | 13,627,318  |
|     |   |   | 1 | 440101<br>行政管理  | 82,434,113  | 82,434,113  | 68,806,795  | 13,627,318  |
|     |   |   | 2 | 440200<br>就業服務  | 43,740,235  | 43,740,235  |             | 42,190,235  |
|     |   |   | 1 | 440201<br>就業策進  | 43,740,235  | 43,740,235  |             | 42,190,235  |
|     |   |   | 3 | 447100<br>建築及設備 | 39,222,774  |             |             |             |
|     |   |   | 1 | 447102<br>營建工程  | 37,486,449  |             |             |             |
|     |   |   | 2 | 447104<br>其他設備  | 1,736,325   |             |             |             |

業服務處  
科目分析表

10-2-45

107年度

單位：新臺幣元

| 支 出           |             |             | 資 本 支 出    |                 |               |             |
|---------------|-------------|-------------|------------|-----------------|---------------|-------------|
| 04<br>獎 補 助 費 | 05<br>債 務 費 | 06<br>預 備 金 | 小 計        | 03<br>設 備 及 投 資 | 04<br>獎 補 助 費 | 06<br>預 備 金 |
| 1,550,000     |             |             | 39,222,774 | 39,222,774      |               |             |
| 1,550,000     |             |             |            |                 |               |             |
| 1,550,000     |             |             |            |                 |               |             |
|               |             |             | 39,222,774 | 39,222,774      |               |             |
|               |             |             | 37,486,449 | 37,486,449      |               |             |
|               |             |             | 1,736,325  | 1,736,325       |               |             |



臺北市就  
歲 出 人 事

中華民國

| 科 目 |   |   |   | 預 算 人 數 |     |            |     |     |       |     |              | 全   |            |          |            |                |
|-----|---|---|---|---------|-----|------------|-----|-----|-------|-----|--------------|-----|------------|----------|------------|----------------|
| 款   | 項 | 目 | 節 | 名 稱     | 合 計 | 民 意<br>代 表 | 員   |     |       | 工   |              |     | 聘 僱<br>人 員 | 臨 時<br>工 | 合 計        | 民 意 代<br>表 待 遇 |
|     |   |   |   |         |     |            | 小 計 | 職 員 | 駐 衛 警 | 小 計 | 技 工 及<br>駕 駛 | 工 友 |            |          |            |                |
| 10  | 2 |   |   | 就業服務處   | 83  |            | 67  | 67  |       | 6   | 3            | 3   | 10         |          | 68,806,795 |                |
|     |   | 1 |   | 一般行政    | 83  |            | 67  | 67  |       | 6   | 3            | 3   | 10         |          | 68,806,795 |                |
|     |   |   | 1 | 行政管理    | 83  |            | 67  | 67  |       | 6   | 3            | 3   | 10         |          | 68,806,795 |                |

## 費彙計表

107年度

單位：新臺幣元

| 年 度 人 事 費  |                   |             |             |              |              |                |            |       |           |           |           |       |
|------------|-------------------|-------------|-------------|--------------|--------------|----------------|------------|-------|-----------|-----------|-----------|-------|
| 小 計        | 待 遇 保 險 及 退 離 職 金 |             |             |              |              |                | 其 他 報 酬    |       |           |           | 待 遇 準 備   |       |
|            | 法定編制<br>人員待遇      | 技工及工<br>友待遇 | 約聘僱人<br>員待遇 | 公(勞)保<br>保險費 | 健 康<br>保 險 費 | 退休(職)或<br>離職儲金 | 小 計        | 臨時工工資 | 獎 金       | 其他給與      |           | 加班值班費 |
| 56,633,320 | 40,432,212        | 2,315,340   | 4,766,496   | 1,783,620    | 2,538,181    | 4,797,471      | 12,173,475 |       | 8,483,005 | 2,374,480 | 1,315,990 |       |
| 56,633,320 | 40,432,212        | 2,315,340   | 4,766,496   | 1,783,620    | 2,538,181    | 4,797,471      | 12,173,475 |       | 8,483,005 | 2,374,480 | 1,315,990 |       |
| 56,633,320 | 40,432,212        | 2,315,340   | 4,766,496   | 1,783,620    | 2,538,181    | 4,797,471      | 12,173,475 |       | 8,483,005 | 2,374,480 | 1,315,990 |       |

# 臺北市就業服務處

## 聘僱人員薪津及保險費彙計表

中華民國107年度

單位：新臺幣元

| 區分及職稱             | 人數 | 擔任工作   | 聘用或約僱起迄時間           | 薪點  | 年需經費      | 月 支     |         |        |        |        | 經費來源及科目 |
|-------------------|----|--|---------------------|-----|-----------|---------|---------|--------|--------|--------|---------|
|                   |    |  |                     |     |           | 小計      | 折合金額    | 勞保保險費  | 健康保險費  | 離職儲金   |         |
| 聘用<br>專業<br>諮商輔導員 | 4  | 擔任特定對象求職者個案管理就業輔導工作，協助其解決就業障礙，順利謀得工作。            | 107.01.01-107.12.31 | 296 | 2,025,168 | 168,764 | 143,384 | 10,280 | 6,496  | 8,604  | 行政管理    |
| 網站服務員             | 4  | 負責台北人力銀行系統開發、設計維護、客戶服務、網站品牌管理與網站行銷宣傳、執行。         | 107.01.01-107.12.31 | 344 | 2,353,488 | 196,124 | 166,632 | 11,948 | 7,548  | 9,996  | 行政管理    |
| 專案督導員             | 2  | 負責台北人力銀行網站系統開發、管理、營運方針擬訂與網站品牌形象設計經營及行銷宣傳專案督導與執行。 | 107.01.01-107.12.31 | 360 | 1,231,512 | 102,626 | 87,192  | 6,252  | 3,950  | 5,232  | 行政管理    |
| 小計                | 10 |  |                     |     | 5,610,168 | 467,514 | 397,208 | 28,480 | 17,994 | 23,832 |         |
| 共計                | 10 |  |                     |     | 5,610,168 | 467,514 | 397,208 | 28,480 | 17,994 | 23,832 |         |
| 總計                | 10 |  |                     |     | 5,610,168 |         |         |        |        |        |         |

# 臺北市就業服務處

10-2-49

## 各項費用分攤表

中華民國107年度

單位：新臺幣元

| 科目名稱                | 預定完成工作總數 |            | 合辦單位              | 分攤方式  | 分攤比率% | 總經費            | 本年度預算數        |               |            |            | 說明   |
|---------------------|----------|------------|-------------------|-------|-------|----------------|---------------|---------------|------------|------------|--|
|                     | 單位       | 數量         |                   |       |       |                | 設 備 及 投 資     |               |            |            |  |
|                     |          |            |                   |       |       |                | 合計            | 施工費用          | 工程管理費      | 委外費用       |  |
| 營建工程                |          |            |                   |       |       |                |               |               |            |            |  |
| 廣慈博愛園區南區新建工程委託技術服務費 |          | 193,967.94 |                   |       | 100   | 12,713,417,689 | 2,242,912,233 | 2,138,081,113 | 11,956,139 | 92,874,981 |  |
|                     | 平方公尺     | 115,988.50 | 臺北市府都市發展局         | 依使用面積 | 59.29 | 219,147,819    | 41,562,124    |               |            | 41,562,124 | 1. 本項係合建工程，為105-110年度繼續性計畫，由臺北市住宅基金主辦，總經費為 365,287,651元，本處原分攤經費 1,919,260元，因都市發展局調整參建比率修正為 1,924,346元。<br>2. 本府都市發展局、社會局、圖書館、公共運輸處、衛生局、信義區公所(含福德街派出所)、財政部國稅局信義分局、臺北市選舉委員會、臺北市就業服務處(信義就業服務站)、臺北市稅捐稽徵處信義分處、臺北市信義區戶 |
|                     | 平方公尺     | 42,606.40  | 臺北市府社會局           | 依使用面積 | 20.29 | 72,084,536     | 25,229,587    |               |            | 25,229,587 |  |
|                     | 平方公尺     | 4,800.00   | 臺北市立圖書館           | 依使用面積 | 2.10  | 7,601,715      | 2,611,244     |               |            | 2,611,244  |  |
|                     | 平方公尺     | 130.00     | 臺北市公共運輸處          | 依使用面積 | 0.05  | 177,636        |               |               |            |            |  |
|                     | 平方公尺     | 8,704.00   | 臺北市府衛生局           | 依使用面積 | 3.80  | 13,522,468     | 4,725,108     |               |            | 4,725,108  |  |
|                     | 平方公尺     | 10,408.69  | 臺北市信義區公所(含福德街派出所) | 依使用面積 | 6.92  | 28,310,931     | 8,615,257     |               |            | 8,615,257  |  |
|                     | 平方公尺     | 2,361.00   | 財政部國稅局信義分局        | 依使用面積 | 1.57  | 4,068,840      | 1,953,865     |               |            | 1,953,865  |  |
|                     | 平方公尺     | 1,979.00   | 臺北市選舉委員會          | 依使用面積 | 1.32  | 3,410,407      | 1,637,685     |               |            | 1,637,685  |  |
|                     | 平方公尺     | 793.00     | 臺北市就業服務處(信義就業服務站) | 依使用面積 | 0.53  | 1,924,346      | 656,365       |               |            | 656,365    |  |
|                     | 平方公尺     | 1,812.50   | 臺北市稅捐稽徵處信義分處      | 依使用面積 | 1.21  | 4,400,005      | 1,500,204     |               |            | 1,500,204  |  |
|                     | 平方公尺     | 2,028.86   | 臺北市信義區戶           | 依使用面積 | 1.35  | 4,924,664      | 1,679,285     |               |            | 1,679,285  |  |

# 臺北市就業服務處

## 各項費用分攤表

中華民國107年度

單位：新臺幣元

| 科目名稱            | 預定完成工作總數  |                   | 合辦單位                 | 分攤方式  | 分攤比率%       | 總經費           | 本年度預算數      |             |         |           | 說明   |
|-----------------|-----------|-------------------|----------------------|-------|-------------|---------------|-------------|-------------|---------|-----------|--|
|                 | 單位        | 數量                |                      |       |             |               | 設 備 及 投 資   |             |         |           |  |
|                 |           |                   |                      |       |             |               | 合計          | 施工費用        | 工程管理費   | 委外費用      |  |
| 廣慈博愛園區南區新建工程工程費 | 平方公尺      | 1,456.84          | 政事務所<br>臺北市信義區健康服務中心 | 依使用面積 | 0.97        | 3,535,928     | 1,205,825   |             |         | 1,205,825 | 板面積暫定概估面積比率分攤經費。<br><br>1. 本項係合建工程，為106-110年度繼續性計畫，由臺北市住宅基金主辦，總經費為 9,382,813,753元，本處原分攤經費 49,395,123元，因都市發展局調整參建比率修正為 49,524,713元。<br>2. 本府都市發展局、社會局、圖書館、公共運輸處、衛 |
|                 | 平方公尺      | 404.30            | 臺北市府環境保護局(信義區清潔隊)    | 依使用面積 | 0.27        | 981,349       | 334,639     |             |         | 334,639   |  |
|                 | 平方公尺      | 297.85            | 臺北市府警察局少年警察隊(信義區少輔組) | 依使用面積 | 0.20        | 720,082       | 246,530     |             |         | 246,530   |  |
|                 | 平方公尺      | 197.00            | 臺北市府民政局              | 依使用面積 | 0.13        | 476,925       | 163,057     |             |         | 163,057   |  |
|                 |           | 193,967.94        |                      |       | 100         | 9,382,813,753 | 187,611,855 | 186,734,196 | 877,659 |           |  |
|                 | 平方公尺      | 115,988.50        | 臺北市府都市發展局            | 依使用面積 | 59.29       | 5,563,070,274 | 111,235,069 | 110,714,705 | 520,364 |           |  |
|                 | 平方公尺      | 42,606.40         | 臺北市府社會局              | 依使用面積 | 20.29       | 1,903,772,910 | 38,066,447  | 37,888,370  | 178,077 |           |  |
|                 | 平方公尺      | 4,800.00          | 臺北市立圖書館              | 依使用面積 | 2.10        | 197,039,089   | 3,939,848   | 3,921,417   | 18,431  |           |  |
|                 | 平方公尺      | 130.00            | 臺北市公共運輸處             | 依使用面積 | 0.05        | 4,691,407     | 93,806      | 93,367      | 439     |           |  |
|                 | 平方公尺      | 8,704.00          | 臺北市府衛生局              | 依使用面積 | 3.80        | 356,546,923   | 7,129,250   | 7,095,899   | 33,351  |           |  |
| 平方公尺            | 10,408.69 | 臺北市信義區公所(含福德街派出所) | 依使用面積                | 6.92  | 653,429,981 | 12,998,717    | 12,937,909  | 60,808      |         |           |  |

# 臺北市就業服務處

## 各項費用分攤表

中華民國107年度

單位：新臺幣元

| 科目名稱               | 預定完成工作總數 |           | 合辦單位                  | 分攤方式       | 分攤比率% | 總經費           | 本年度預算數        |               |            |                                      | 說明  |
|--------------------|----------|-----------|-----------------------|------------|-------|---------------|---------------|---------------|------------|--------------------------------------|---|
|                    | 單位       | 數量        |                       |            |       |               | 設 備 及 投 資     |               |            |                                      |   |
|                    |          |           |                       |            |       |               | 合計            | 施工費用          | 工程管理費      | 委外費用                                 |   |
| 參建台肥公營住宅就業服務站工程分攤款 | 平方公尺     | 2,361.00  | 財政部國稅局信義分局            | 依使用面積      | 1.57  | 145,631,768   | 2,947,996     | 2,934,205     | 13,791     |                                      | 生局、信義區公所(含福德街派出所)、財政部國稅局信義分局、臺北市選舉委員會、稅捐稽徵處、信義區戶政事務所、信義區健康服務中心、環境保護局、警察局少年警察隊、民政局及本處按分配樓地板面積暫定概估面積比率分攤經費。 |
|                    | 平方公尺     | 1,979.00  | 臺北市選舉委員會              | 依使用面積      | 1.32  | 122,065,160   | 2,470,941     | 2,459,382     | 11,559     |                                      |   |
|                    | 平方公尺     | 793.00    | 臺北市就業服務處(信義就業服務站)     | 依使用面積      | 0.53  | 49,524,713    | 990,325       | 985,692       | 4,633      |                                      |   |
|                    | 平方公尺     | 1,812.50  | 臺北市稅捐稽徵處信義分處          | 依使用面積      | 1.21  | 113,268,182   | 2,263,510     | 2,252,921     | 10,589     |                                      |   |
|                    | 平方公尺     | 2,028.86  | 臺北市信義區戶政事務所           | 依使用面積      | 1.35  | 126,764,143   | 2,533,708     | 2,521,855     | 11,853     |                                      |   |
|                    | 平方公尺     | 1,456.84  | 臺北市信義區健康服務中心          | 依使用面積      | 0.97  | 91,012,184    | 1,819,350     | 1,810,839     | 8,511      |                                      |   |
|                    | 平方公尺     | 404.30    | 臺北市政府環境保護局(信義區清潔隊)    | 依使用面積      | 0.27  | 25,260,321    | 504,903       | 502,541       | 2,362      |                                      |   |
|                    | 平方公尺     | 297.85    | 臺北市政府警察局少年警察隊(信義區少輔組) | 依使用面積      | 0.20  | 18,482,998    | 371,965       | 370,225       | 1,740      |                                      |   |
|                    | 平方公尺     | 197.00    | 臺北市政府民政局              | 依使用面積      | 0.13  | 12,253,700    | 246,020       | 244,869       | 1,151      |                                      |   |
|                    | 平方公尺     | 55,764.38 | 臺北市政府都市發展局            | 按分配樓地板面積比例 | 92.00 | 2,717,347,092 | 1,849,258,643 | 1,838,988,620 | 10,270,023 |                                      |   |
|                    |          | 60,358.45 |                       |            | 100   | 2,955,801,345 | 1,953,664,663 | 1,942,819,755 | 10,844,908 | 1.本工程由臺北市住宅基金主辦，為104-107年度繼續性計畫，總經費原 |   |

# 臺北市就業服務處

## 各項費用分攤表

中華民國107年度

單位：新臺幣元

| 科目名稱                      | 預定完成工作總數 |           | 合辦單位              | 分攤方式       | 分攤比率% | 總經費         | 本年度預算數     |            |         |         | 說明  |
|---------------------------|----------|-----------|-------------------|------------|-------|-------------|------------|------------|---------|---------|---|
|                           | 單位       | 數量        |                   |            |       |             | 設 備 及 投 資  |            |         |         |   |
|                           |          |           |                   |            |       |             | 合計         | 施工費用       | 工程管理費   | 委外費用    |   |
| 內湖區行政大樓監視緊急求救暨通報系統更新工程分攤款 | 平方公尺     | 3,862.03  | 臺北市政府社會局          | 按分配樓地板面積比例 | 6.70  | 200,539,714 | 84,441,707 | 83,977,098 | 464,609 |         | 為 3,133,433,024 元，經細設面積比率調整修正為 2,955,801,345 元。<br>2. 都市發展局、社會局、南港區公所及本處按分配樓地板面積暫訂概估面積比率分攤經費。<br>本工程由內湖區公所主辦，總經費 5,334,940 元，本市內湖區公所、中山地政事務所、內湖區健康服務中心、內湖區戶政事務所、市立圖書館、稅捐稽徵處、財政部臺北國稅局內湖稽徵所、市立聯合醫院及本處依面積比率分攤經費。 |
|                           | 平方公尺     | 163.84    | 臺北市南港區公所          | 按分配樓地板面積比例 | 0.30  | 8,460,269   | 8,460,269  | 8,413,120  | 47,149  |         |   |
|                           | 平方公尺     | 568.20    | 臺北市就業服務處          | 按分配樓地板面積比例 | 1.00  | 29,454,270  | 11,504,044 | 11,440,917 | 63,127  |         |   |
|                           |          | 12,613.74 |                   |            | 100   | 5,334,940   | 5,334,940  | 4,727,162  | 157,572 | 450,206 |   |
|                           | 平方公尺     | 5,077.44  | 臺北市內湖區公所          | 按面積比率分攤    | 45.08 | 2,404,991   | 2,404,991  | 2,131,005  | 71,033  | 202,953 |   |
|                           | 平方公尺     | 1,500.00  | 臺北市中山地政事務所        | 按面積比率分攤    | 1.33  | 70,955      | 70,955     | 62,871     | 2,096   | 5,988   |   |
|                           | 平方公尺     | 817.02    | 臺北市內湖區健康服務中心      | 按面積比率分攤    | 7.25  | 386,783     | 386,783    | 342,719    | 11,424  | 32,640  |   |
|                           | 平方公尺     | 1,531.80  | 臺北市內湖區戶政事務所       | 按面積比率分攤    | 13.60 | 725,552     | 725,552    | 642,894    | 21,430  | 61,228  |   |
|                           | 平方公尺     | 199.80    | 臺北市就業服務處(內湖就業服務站) | 按面積比率分攤    | 1.77  | 94,428      | 94,428     | 83,671     | 2,789   | 7,968   |   |
|                           | 平方公尺     | 1,540.61  | 臺北市立圖書館(內湖分館)     | 按面積比率分攤    | 13.68 | 729,820     | 729,820    | 646,676    | 21,556  | 61,588  |   |

# 臺北市就業服務處

## 各項費用分攤表

中華民國107年度

單位：新臺幣元

| 科目名稱                  | 預定完成工作總數 |          | 合辦單位                | 分攤方式    | 分攤<br>比率% | 總經費       | 本 年 度 預 算 數 |           |           |         | 說 明  |
|-----------------------|----------|----------|---------------------|---------|-----------|-----------|-------------|-----------|-----------|---------|--|
|                       | 單 位      | 數 量      |                     |         |           |           | 設 備 及 投 資   |           |           |         |  |
|                       |          |          |                     |         |           |           | 合 計         | 施 工 費 用   | 工 程 管 理 費 | 委 外 費 用 |  |
| 景行綜合大樓電梯汰換<br>更新工程分攤款 | 平方公尺     | 1,173.14 | 臺北市稅捐稽徵處(內湖分處)      | 按面積比率分攤 | 10.42     | 555,901   | 555,901     | 492,570   | 16,419    | 46,912  | 本工程由本處主辦，<br>總經費 4,180,000元<br>，警察局文山第二分局、<br>建築管理工程處、本府文山區公所及<br>本處依面積比率分攤經費。 |
|                       | 平方公尺     | 380.46   | 財政部臺北國稅局內湖稽徵所       | 按面積比率分攤 | 3.38      | 180,321   | 180,321     | 159,778   | 5,326     | 15,217  |  |
|                       | 平方公尺     | 393.47   | 臺北市立聯合醫院(忠孝院區內湖門診部) | 按面積比率分攤 | 3.49      | 186,189   | 186,189     | 164,978   | 5,499     | 15,712  |  |
|                       |          | 2,101.70 |                     |         | 100       | 4,180,000 | 4,180,000   | 3,800,000 | 76,000    | 304,000 |  |
|                       | 平方公尺     | 702.00   | 臺北市就業服務處            | 按面積比率分攤 | 33.40     | 1,396,120 | 1,396,120   | 1,269,200 | 25,384    | 101,536 |  |
|                       | 平方公尺     | 237.50   | 臺北市政府警察局文山第二分局      | 按面積比率分攤 | 11.30     | 472,340   | 472,340     | 429,400   | 8,588     | 34,352  |  |
|                       | 平方公尺     | 237.50   | 臺北市建築管理工程處          | 按面積比率分攤 | 11.30     | 472,340   | 472,340     | 429,400   | 8,588     | 34,352  |  |
|                       | 平方公尺     | 924.70   | 臺北市文山區公所            | 按面積比率分攤 | 44.00     | 1,839,200 | 1,839,200   | 1,672,000 | 33,440    | 133,760 |  |



# 臺北市就業服務處

## 資本支出分析表

中華民國107年度

單位：新臺幣元

| 機關及計畫名稱 | 合計         | 土地 | 房屋建築及設備費   | 公共建設及設施費 | 機械設備費  | 運輸設備費 | 資訊軟硬體設備費  | 雜項設備費  | 權利 | 投資 | 獎補助費 |
|---------|------------|----|------------|----------|--------|-------|-----------|--------|----|----|------|
| 就業服務處   | 39,222,774 |    | 37,486,449 |          | 54,000 |       | 1,593,325 | 89,000 |    |    |      |
| 建築及設備   | 39,222,774 |    | 37,486,449 |          | 54,000 |       | 1,593,325 | 89,000 |    |    |      |
| 營建工程    | 37,486,449 |    | 37,486,449 |          |        |       |           |        |    |    |      |
| 其他設備    | 1,736,325  |    |            |          | 54,000 |       | 1,593,325 | 89,000 |    |    |      |

臺北市就業服務處

10-2-55

車輛明細表

中華民國107年度

單位：新臺幣元

| 工作計畫別      | 車輛種類         | 車號       | 廠牌及引擎號碼         | 購置年份 | 汽缸總排氣量<br>立方公分 | 合計      | 牌照稅    | 燃料使用費  | 油料(全年)     |       |        | 液化石油氣(全年)  |       |        | 養護費    | 檢驗執照及保險費 |
|------------|--------------|----------|-----------------|------|----------------|---------|--------|--------|------------|-------|--------|------------|-------|--------|--------|----------|
|            |              |          |                 |      |                |         |        |        | 數量<br>(公升) | 單價    | 金額     | 數量<br>(公升) | 單價    | 金額     |        |          |
| 行政管理<br>合計 | 小客車<br>客貨兩用車 | 2輛       |                 |      |                | 201,228 | 22,460 | 12,360 |            |       | 64,764 |            |       | 15,746 | 79,750 | 6,148    |
|            |              | 1輛       |                 |      |                |         |        |        |            |       |        |            |       |        |        |          |
|            |              | 1輛       |                 |      |                |         |        |        |            |       |        |            |       |        |        |          |
|            | 小客車          | 5350-QZ  | 中華4B11Q00219A   | 2008 | 1,998          | 107,285 | 11,230 | 6,180  | 852.00     | 25.70 | 21,896 | 972.00     | 16.20 | 15,746 | 49,000 | 3,233    |
|            | 客貨兩用車        | AGH-2625 | 中華三菱4G64C031868 | 2014 | 2,351          | 93,943  | 11,230 | 6,180  | 1,668.00   | 25.70 | 42,868 |            |       | 30,750 | 2,915  |          |

# 臺北市就業服務處

## 繼續性計畫分年資金需求表

中華民國107年度

單位：新臺幣元

| 計畫項目                   | 全程計畫<br>總金額 | 分年資金需求      |            |            |            |            |       |         | 備註   |
|------------------------|-------------|-------------|------------|------------|------------|------------|-------|---------|--|
|                        |             | 以前年度<br>預算數 | 107年度      | 108年度      | 109年度      | 110年度      | 111年度 | 112年度以後 |  |
| 總計                     | 181,333,801 | 40,700,264  | 32,875,530 | 35,581,047 | 37,294,544 | 34,882,416 |       |         |  |
| 建築及設備                  | 181,333,801 | 40,700,264  | 32,875,530 | 35,581,047 | 37,294,544 | 34,882,416 |       |         |  |
| 營建工程                   | 181,333,801 | 40,700,264  | 32,875,530 | 35,581,047 | 37,294,544 | 34,882,416 |       |         |  |
| 價購萬華車站大樓BOT案公益樓層       | 98,623,980  | 19,724,796  | 19,724,796 | 19,724,796 | 19,724,796 | 19,724,796 |       |         |  |
| 廣慈博愛園區南區新建工程委託技術服務費    | 1,924,346   | 614,719     | 656,365    | 414,197    | 239,065    |            |       |         |  |
| 廣慈博愛園區南區新建工程工程費        | 49,524,713  | 604,031     | 990,325    | 15,442,054 | 17,330,683 | 15,157,620 |       |         |  |
| 參建台肥公營住宅就業服務站工程分攤款     | 29,454,270  | 17,950,226  | 11,504,044 |            |            |            |       |         |  |
| 參建台肥公營住宅就業服務站規劃設計監造分攤款 | 1,806,492   | 1,806,492   |            |            |            |            |       |         | 本處原分攤總經費2,502,181元，因分攤比率調整修正為1,322,742元，以前年度預算數483,750元不予執行。 |

本 頁 空 白

| 經濟性分類<br>職能別分類 | 總 計     | 經 常 支 出     |             |                  |      |             |         |                     |       |
|----------------|---------|-------------|-------------|------------------|------|-------------|---------|---------------------|-------|
|                |         | 經常支出<br>合 計 | 受僱人員<br>報 酬 | 商品及勞務<br>購 買 支 出 | 債務利息 | 土地租金<br>支 出 | 經 常 移 轉 |                     |       |
|                |         |             |             |                  |      |             | 對 企 業   | 對家庭及民間<br>非 營 利 機 構 | 對 政 府 |
| 總 計            | 165,397 | 126,174     | 77,545      | 47,079           |      |             | 1,550   |                     |       |
| 01一般公共事務       |         |             |             |                  |      |             |         |                     |       |
| 02防衛           |         |             |             |                  |      |             |         |                     |       |
| 03公共秩序與安全      |         |             |             |                  |      |             |         |                     |       |
| 04教育           |         |             |             |                  |      |             |         |                     |       |
| 05保健           |         |             |             |                  |      |             |         |                     |       |
| 06社會安全與福利      |         |             |             |                  |      |             |         |                     |       |
| 07住宅及社區服務      |         |             |             |                  |      |             |         |                     |       |
| 08娛樂、文化與宗教     |         |             |             |                  |      |             |         |                     |       |
| 09燃料與能源        |         |             |             |                  |      |             |         |                     |       |
| 10農、林、漁、牧業     |         |             |             |                  |      |             |         |                     |       |
| 11礦業、製造業及營造業   |         |             |             |                  |      |             |         |                     |       |
| 12運輸及通信        |         |             |             |                  |      |             |         |                     |       |
| 13其他經濟服務       |         |             |             |                  |      |             |         |                     |       |
| 14環境保護         |         |             |             |                  |      |             |         |                     |       |
| 15其他支出         | 165,397 | 126,174     | 77,545      | 47,079           |      |             | 1,550   |                     |       |

## 濟性綜合分類表

107年度

單位：新臺幣千元

| 資本支出<br>合計 | 資 本 移 轉   |              |           | 土地購<br>入 | 無形<br>資產<br>購置 | 出 形 成   |                 |     |         |     |            |             |            |            |
|------------|-----------|--------------|-----------|----------|----------------|---------|-----------------|-----|---------|-----|------------|-------------|------------|------------|
|            | 投 資 及 增 資 |              |           |          |                | 固 定 資 本 |                 | 形 成 |         |     |            |             |            |            |
|            | 對營業<br>基金 | 對非營業<br>特種基金 | 對民間<br>企業 |          |                | 對企<br>業 | 對家庭及民間<br>非營利機構 | 對政府 | 對國<br>外 | 住 宅 | 非住宅<br>房 屋 | 其他營建<br>工 程 | 運 輸<br>工 具 | 資 訊<br>軟 體 |
| 39,223     |           |              |           |          |                |         |                 |     | 37,487  |     |            | 246         | 1,490      |            |
| 39,223     |           |              |           |          |                |         |                 |     | 37,487  |     |            | 246         | 1,490      |            |