

中華民國107年度

2-1201

議會
審定

(自107年1月1日起至107年12月31日止)

臺北市政府衛生局主管

臺北市立聯合醫院醫療基金

附 屬 單 位 預 算
(作業基金)

臺北市立聯合醫院醫療基金

目次

中華民國107年度

一、財務摘要	第 1 頁
二、業務計畫及預算概要	第 3 -11 頁
三、主要表	
(一) 收支餘絀預計表	第 13 -14 頁
(二) 餘絀撥補預計表	第 15 頁
(三) 現金流量預計表	第 16 -17 頁
四、附屬表	
(一) 門診醫療收入明細表	第 19 頁
(二) 住院醫療收入明細表	第 20 頁
(三) 衛生保健收入明細表	第 21 頁
(四) 其他醫療收入明細表	第 22 頁
(五) 醫療折讓明細表	第 23 頁
(六) 臨床教學研究補助收入明細表	第 24 頁
(七) 其他補助收入明細表	第 25 頁
(八) 雜項業務收入明細表	第 26 頁
(九) 資產使用及權利金收入明細表	第 27 頁
(十) 違規罰款收入明細表	第 28 頁
(十一) 雜項收入明細表	第 29 頁
(十二) 門診醫療成本明細表	第 30 -50 頁
(十三) 住院醫療成本明細表	第 51 -64 頁
(十四) 衛生保健成本明細表	第 65 -82 頁
(十五) 業務費用明細表	第 83 -101 頁
(十六) 管理費用及總務費用明細表	第 102 -118 頁

臺北市立聯合醫院醫療基金

目次

中華民國107年度

(十七) 研究發展費用明細表	第 119—131 頁
(十八) 訓練費用明細表	第 132—134 頁
(十九) 雜項費用明細表	第 135—140 頁
(二十) 固定資產建設改良擴充明細表	第 141—187 頁
(二十一) 增加無形資產明細表	第 188 頁
(二十二) 資產變賣明細表	第 189 頁
(二十三) 基金增減數額明細表	第 190 頁
五、參考表	
(一) 預計平衡表	第 191—196 頁
(二) 各項費用彙計表	第 198—215 頁
(三) 員工人數彙計表	第 216 頁
(四) 用人費用彙計表	第 218—221 頁
(五) 聘用及約僱人員明細表	第 222 頁
(六) 固定資產折舊明細表	第 223 頁
(七) 固定資產建設改良擴充彙計表	第 224 頁
(八) 車輛明細表	第 225—229 頁
(九) 5年來主要業務計畫分析表	第 230 頁
(十) 繼續性計畫分年資金需求表	第 231—240 頁
(十一) 新興計畫分年資金需求表	第 241—246 頁
(十二) 固定資產建設改良擴充資金來源明細表	第 247 頁
(十三) 固定資產建設改良擴充預期進度明細表	第 248—249 頁
(十四) 各項費用分攤表	第 250—254 頁
(十五) 購地及購屋費償還明細表	第 255 頁

臺北市立聯合醫院醫療基金

目 次

中華民國107年度

(十六) 主要營運項目表	第 256 頁
(十七) 各院區業務收入彙計表	第258—259頁
(十八) 各院區業務成本與費用彙計表	第260—381頁
(十九) 各院區固定資產建設改良擴充彙計表	第382—383頁
(二十) 臺北市市立醫療院所醫療基金收支保管及運用自治條例	第384—385頁

臺北市立聯合醫院醫療基金

21201-1

財務摘要

中華民國107年度

單位：新臺幣元

項 目	本 年 度	上 年 度	比較增減(-)	%
經營成績：				
業務總收入	15,566,964,643	15,294,090,677	272,873,966	1.78
業務總支出	14,829,222,275	14,539,384,448	289,837,827	1.99
賸餘(短絀-)	737,742,368	754,706,229	-16,963,861	-2.25
餘絀撥補：				
未分配賸餘餘額	8,382,417,371	7,644,675,003	737,742,368	9.65
現金流量(1)：				
增加固定資產及遞耗資產(-)	-796,592,559	-762,003,703	-34,588,856	--
現金及約當現金之淨增(減-)	552,578,508	509,790,243	42,788,265	8.39
財務地位：				
營運資金餘額(2)	7,079,560,576	6,506,592,631	572,967,945	8.81
固定資產餘額	21,454,298,999	21,352,086,926	102,212,073	0.48
長期負債餘額	210,651,104	273,401,104	-62,750,000	-22.95
淨值	28,265,045,939	27,527,303,571	737,742,368	2.68

附註：(1)現金流量係採現金及約當現金基礎，包括現金及自投資日起3個月內到期或清償之債權證券。
(2)營運資金餘額=流動資產-流動負債。

本 頁 空 白

臺北市立聯合醫院醫療基金

21201-3

業務計畫及預算概要

中華民國 107 年度

壹、基金概況

- 一、設立宗旨：本府為提升臺北市立醫療院所之醫療水準，並達財務獨立及經營自主之目的，爰依「臺北市市立醫療院所醫療基金收支保管及運用自治條例」第 1 條之規定設立本基金，以臺北市政府衛生局為主管機關，臺北市立聯合醫院為管理機關。
- 二、組織概況：臺北市立聯合醫院自民國 94 年 1 月 1 日裁撤原臺北市立 10 家醫療院所並整合業務成立臺北市立聯合醫院，復因業務發展所需業經 101 年 7 月 17 日第 1689 市政會議審議通過修正組織規程及編制表，並於 101 年 8 月 16 日府法三字第 10132354700 號令發布，並溯自 100 年 12 月 4 日施行。本院置總院院長 1 人，承衛生局局長之命綜理院務，置副院長 11 人襄理院務，組織編制有 23 部(54 科、34 組)，2 中心、12 室。組織架構圖如後。
- 三、基金歸類及屬性：本基金屬預算法第 4 條第 1 項第 2 款第 4 目所定之作業基金。

貳、業務範圍及經營趨勢

- 一、業務範圍：北市聯醫計有 7 個院區（5 個綜合院區：中興、仁愛、和平婦幼、忠孝及陽明院區；2 個專科院區：松德、林森中醫昆明院區）、16 個院外門診、1 個兒童發展評估療育中心、3 個職能工作坊、1 個庇護工場、1 個學苑、4 個附設護理之家、3 個附設產後護理之家及 6 個附設居家護理所，座落於臺北市 12 個行政區域，藉由行政、醫療資源整合，發展院區特色，積極配合政府推動各項公共衛生業務，及便利、貼心的醫療服務，促進市民健康，並兼顧教學及研究，以提升醫療服務品質。
- 二、最近 5 年經營趨勢：

營運收支餘絀

單位：新臺幣元

年度 收支部份	103 年度決算 金 額	104 年度決算 金 額	105 年度決算 金 額	106 年度預算 金 額	107 年度預算 金 額
收入部分	14,174,244,642	14,354,007,707	14,886,341,655	15,294,090,677	15,566,964,643
支出部分	13,563,120,886	13,840,103,963	14,386,433,886	14,539,384,448	14,829,222,275
餘絀部分	611,123,756	513,903,744	499,907,769	754,706,229	737,742,368

臺北市立聯合醫院醫療基金

業務計畫及預算概要

中華民國 107 年度

組織架構圖

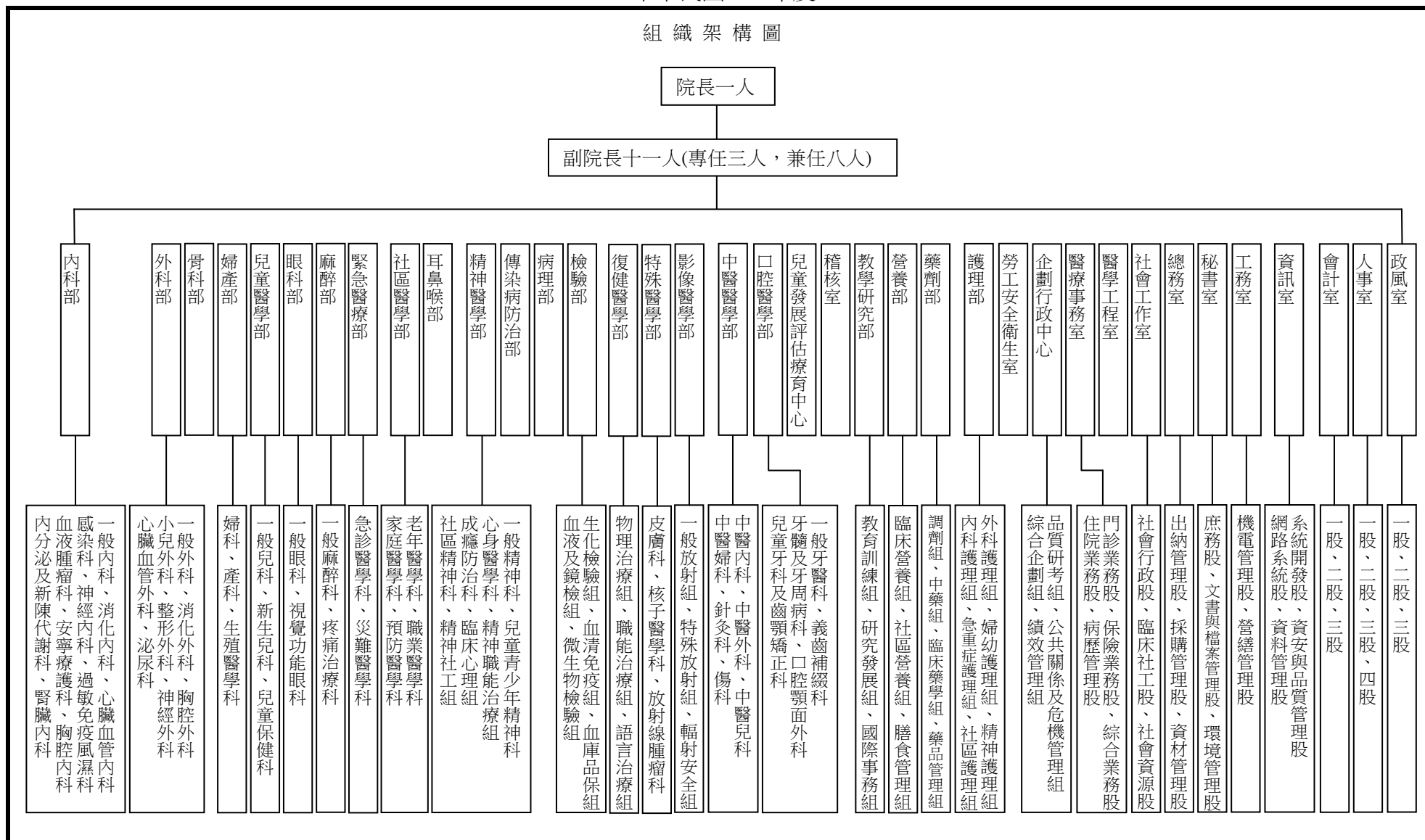

業務計畫及預算概要

中華民國 107 年度

參、業務政策

一、強化病人安全：

- (一) 建構安全環境，改善醫病關係。
- (二) 提供以價值為導向照護，共創醫病新價值。
- (三) 推動健康識能及促進醫病共享決策 (SDM：Shared Decision Making)，加強醫病溝通，提升跨團隊照護品質及病人安全。
- (四) 提升家庭溝通會議質與量。
- (五) 精進醫療品質及病人安全流程，定期監測指標及評估檢討。

二、深耕社區服務：

- (一) 持續推動健保居家醫療整合推動計畫 (臺北藍鵲計畫)，擴大居家醫療整合照護量能。
- (二) 提供四段七級全人照護。
- (三) 發展居家醫療整合照護特色。
- (四) 發展在地社區需求，提供特色照護。

三、優化急重症救護：

- (一) 提供高品質急重症照護 (含生命末期照護)。
- (二) 擴大急重症照護量能。
- (三) 強化急重症病人溝通。
- (四) 精進雙向轉診流程。

四、推廣貼心醫療：

- (一) 提升病人滿意度。
- (二) 精進感動服務。
- (三) 擴增無縫接軌照護。
- (四) 推動精實醫療與智慧醫療。

臺北市立聯合醫院醫療基金

業務計畫及預算概要

中華民國 107 年度

五、完善長照安寧：

- (一) 精進高齡友善服務。
- (二) 提升長照及生命末期照護品質。
- (三) 再造長者整合性照護流程。
- (四) 加強長照教育，落實於臨床與教學研究。

六、追求卓越經營：

- (一) 發展院區特色，亮點橫向整合，擴大照護量能，提升競爭優勢，確保經營效能。
- (二) 厚植人力資源，追求人文創新，重塑組織文化。
- (三) 加強運用資訊科技。
- (四) 強化產官學聯盟及建教合作。

業務計畫及預算概要

中華民國 107 年度

肆、業務計畫

一、業務計畫及目標：

- (一) 本年度門診醫療服務 3,730,645 人次，計 7,661,177,959 元。
- (二) 本年度住院醫療服務 767,558 人日，計 5,106,770,615 元。
- (三) 本年度衛生保健服務 448,168 人次，計 227,176,359 元。

二、承接市府及衛生局任務，以策略地圖建構策略核心組織以及品質提升之推動，並依年度營運計畫、中長程計畫，執行各項策略，以達經營目標。

三、固定資產建設改良擴充與其資金來源及其投資計畫成本效益分析：本基金為配合業務需要編列固定資產建設改良擴充 796,592,559 元，資金來源由營運及增撥基金支應。(詳如年度固定資產投資計畫表)

四、其他重要計畫：本年度研究發展費用 68,582,205 元，訓練費用 15,163,390 元，係配合業務發展，提高醫護人員水準，加強學術研究計畫而編列，增購國內外醫學書刊雜誌，並使員工參與各項訓練以培育人才。

伍、預算概要

一、業務收支及餘絀之預計：

- (一) 收入部分：醫療收入 11,984,593,724 元，其他業務收入 3,396,363,415 元，業務外收入 186,007,504 元，合計 15,566,964,643 元。
- (二) 支出部分：醫療成本 9,120,133,827 元，行銷及業務費用 3,985,323,517 元，管理及總務費用 1,493,087,063 元，研究發展及訓練費用 83,745,595 元，業務外費用 146,932,273 元，合計 14,829,222,275 元。
- (三) 餘絀部分：業務總收支相抵，本期賸餘 737,742,368 元。

二、餘絀撥補之預計：本年度業務總收入支出相抵後賸餘 737,742,368 元，連同以前年度累積賸餘 7,644,675,003 元，共有賸餘 8,382,417,371 元，備供以後年度運用。

三、現金流量之預計：本年度現金及約當現金之淨增 552,578,508 元，主要係業務活動之淨現金流入 1,407,651,653 元，投資活動之淨現金流出 807,323,145 元，及融資活動之淨現金流出 47,750,000 元所致。

四、補辦預算事項：

固定資產之建設改良擴充

臺北市立聯合醫院醫療基金

業務計畫及預算概要

中華民國 107 年度

為因應業務實際需要，106 年度先行辦理價購大安區懷生段二小段 417 地號之土地 167,062,500 元與房屋及建築 3,244,899 元，作為仁愛院區醫護宿舍所需。
(詳如補辦預算明細表)

陸、其他重要說明

一、業務收支之估計基礎及計算方法：

- (一) 供銷價格估計基礎及計算方法：醫療收入遵照現行市立醫療院所收費標準及全民健康保險醫療費用支付標準計算。
- (二) 成本估計基礎或計算方法：醫療成本及費用按照 107 年度府頒各機關共同項目費用及物品設備編列基準表編列。
- (三) 單位成本：依業務成本費用及營運量計算，平均醫療單位成本為 2,968 元。

二、本年度預算與上年度預算各項目增減之原因：

- (一) 營運數量增減原因之分析：本年度營運量門診 3,730,645 人次，較上年度 3,718,343 人次，增加 12,302 人次；住院 767,558 人日，較上年度 749,386 人日，增加 18,172 人日；衛生保健 448,168 人次，較上年度 430,729 人次，增加 17,439 人次。
- (二) 營運成本與單位售價或費率比較增減原因之分析：107 年度平均醫療單位成本為 2,968 元，較上年度 2,942 元，增加 26 元。
- (三) 員工人數增減之分析：107 年度編制員額為 4,138 人(不含職工)，預算員額為 6,114 人(職員 5,881 人、職工 233 人)，較上年度預算員額 6,114 人，無增減。
- (四) 收支餘絀各科目增減原因之分析：
 - 1. 業務收入：業務收入較上年度增加 240,851,595 元，主要係醫療收入預估增加所致。
 - 2. 業務外收入：業務外收入較上年度增加 32,022,371 元，主要係資產使用及權利金收入及雜項收入增加所致。
 - 3. 門診醫療成本：用人費用增加 19,493,021 元、服務費用增加 9,559,323 元、材料及用品費增加 118,095,725 元、租金與利息減少 3,734,661 元、折舊、折耗及攤銷增加 6,571,974 元、稅捐與規費(強制費)增加 6,603 元、會費、捐助、補助、分攤、救助(濟)與交流活動費增加 660,594 元、短絀、賠償與保險給付減少 201,420 元，共計較上年度增加 150,451,159 元。
 - 4. 住院醫療成本：用人費用增加 2,454,287 元、服務費用增加 17,458,441 元、材料及用品費增加 73,201,480 元、租金與利息減少 10,962,505 元、折舊、折耗及攤銷增加 11,902,339 元、短絀、賠償與保險給付增加 98,591 元，共計較上年度增加 94,152,633 元。
 - 5. 衛生保健成本：用人費用增加 56,329,782 元、服務費用增加 20,951,730 元、材料及用品費增加 26,640,771 元、租金與利息增加 877,260 元、折舊、折耗及攤銷增加 2,453,019 元、會費、捐助、補助、分攤、救助(濟)與交流活動費減少 325,122 元、其他減少 343,595 元，共計較上年度增加 106,583,845

臺北市立聯合醫院醫療基金

21201-9

業務計畫及預算概要

中華民國 107 年度

元。

- 6.業務費用：用人費用減少 83,190,221 元、服務費用減少 8,323,055 元、材料及用品費減少 296,476 元、租金與利息減少 1,823,256 元、折舊、折耗及攤銷減少 15,043,284 元、稅捐與規費(強制費)增加 3,493,057 元、會費、捐助、補助、分攤、救助(濟)與交流活動費減少 1,286,140 元，共計較上年度減少 106,469,375 元。
- 7.管理費用及總務費用：用人費用增加 17,985,987 元、服務費用增加 2,951,703 元、材料及用品費減少 1,945,631 元、租金與利息增加 210,707 元、折舊、折耗及攤銷增加 7,096,265 元、稅捐與規費(強制費)增加 74,000 元、會費、捐助、補助、分攤、救助(濟)與交流活動費增加 2,358,916 元，共計較上年度增加 28,731,947 元。
- 8.研究發展費用：用人費用減少 3,255,508 元、服務費用減少 1,203,937 元、材料及用品費增加 359,640 元，共計較上年度減少 4,099,805 元。
- 9.訓練費用：服務費用減少 1,121,560 元、材料及用品費增加 9,400 元、其他增加 1,112,160 元，共計較上年度無增減。
- 10.雜項費用：服務費用增加 4,996,613 元、材料及用品費增加 630,300 元、折舊、折耗及攤銷增加 16,220,934 元、稅捐與規費(強制費)增加 1,622,575 元、會費、捐助、補助、分攤、救助(濟)與交流活動費減少 2,982,999 元，共計較上年度增加 20,487,423 元。

臺北市立聯合醫院醫療基金

年度固定資產投資計畫

中華民國107年度

單位：新臺幣元

編號	計畫名稱	目標能量	全部計畫		各年度分配額		本年度資金		效益分析
			金額	資金來源與金額	年度	金額	資金來源	金額	
	乙、一般建築及設備	整修房舍及購置醫療儀器、電腦等設備，以提昇醫療水準。	1,108,144,927	營運資金： 1,108,144,927	以前年度 本年度 以後年度	58,153,124 796,592,559 253,399,244	營運資金	796,592,559	提升醫療效能
	房屋及建築		477,483,363	營運資金： 477,483,363	以前年度 本年度 以後年度	40,673,124 259,708,193 167,102,046	營運資金	259,708,193	10,000,000元無需支用，不予編列。
	機械及設備		539,185,128	營運資金： 539,185,128	以前年度 本年度 以後年度	17,480,000 483,200,935 38,504,193	營運資金	483,200,935	
	交通及運輸設備		42,185,716	營運資金： 42,185,716	本年度 以後年度	4,392,711 37,793,005	營運資金	4,392,711	
	什項設備		49,290,720	營運資金： 49,290,720	本年度	49,290,720	營運資金	49,290,720	

臺北市立聯合醫院醫療基金

21201-11

補辦預算明細表

中華民國107年度

單位：新臺幣元

先行辦理 年 度	總帳科目	項目名稱	單位	數量	單 價	金 額	說 明
		合計				170,307,399	
		固定資產之建設改良擴充				170,307,399	1.106年8月1日府授主事預字第10631016300號函同意辦理。(仁愛) 2.本院向臺北市市有財產開發基金，價購大安區懷生段二小段417地號作為仁愛院區醫護宿舍，自107年-114年分8年付款。
106	土地					167,062,500	
		仁愛院區信義宿舍	平方公尺	412.50	405,000	167,062,500	
106	房屋及建築					3,244,899	
		仁愛院區信義宿舍	戶	10	324,490	3,244,899	

備註：各管理機關（構）依預算法第88條規定補辦預算，應確係不及編入年度預算，且因經營環境發生重大變遷或正常業務（含執行中央補助款項目）之確實需要，並經主管機關核轉本府核准先行辦理者；不具急迫性之事項，仍應儘可能納入預算辦理。

本 頁 空 白

臺北市立聯合醫院醫療基金

21201-13

收支餘絀預計表

中華民國107年度

單位：新臺幣元

前年度決算數		科 目		本年度預算數		上年度預算數		比較增減(－)
金額	%	編號	名稱	金額	%	金額	%	
14,718,511,982	100.00	41	業務收入	15,380,957,139	100.00	15,140,105,544	100.00	240,851,595
11,376,522,151	77.29	416	醫療收入	11,984,593,724	77.92	11,737,747,812	77.53	246,845,912
7,204,437,718	48.95	4161	門診醫療收入	7,661,177,959	49.81	7,456,802,236	49.25	204,375,723
4,854,459,282	32.98	4162	住院醫療收入	5,106,770,615	33.20	5,015,812,857	33.13	90,957,758
211,296,896	1.43	4163	衛生保健收入	227,176,359	1.48	208,231,628	1.38	18,944,731
9,706,065	0.07	416X	其他醫療收入	8,643,850	0.06	9,029,000	0.06	-385,150
903,377,810	6.14	416Y	醫療折讓(-)	1,019,175,059	6.63	952,127,909	6.29	67,047,150
3,341,989,831	22.71	41A	其他業務收入	3,396,363,415	22.08	3,402,357,732	22.47	-5,994,317
20,672,041	0.14	41A2	臨床教學研究補助收入	20,281,655	0.13	22,535,172	0.15	-2,253,517
3,290,384,089	22.36	41AX	其他補助收入	3,342,444,760	21.73	3,342,444,760	22.07	
30,933,701	0.21	41AY	雜項業務收入	33,637,000	0.22	37,377,800	0.25	-3,740,800
14,099,492,647	95.79	51	業務成本與費用	14,682,290,002	95.46	14,412,939,598	95.20	269,350,404
8,911,500,964	60.54	516	醫療成本	9,120,133,827	59.29	8,768,946,190	57.92	351,187,637
4,521,839,297	30.72	5161	門診醫療成本	4,477,288,817	29.11	4,326,837,658	28.58	150,451,159
3,380,403,885	22.96	5162	住院醫療成本	3,361,230,328	21.85	3,267,077,695	21.58	94,152,633
1,009,257,782	6.86	5163	衛生保健成本	1,281,614,682	8.33	1,175,030,837	7.76	106,583,845
3,629,297,146	24.66	519	行銷及業務費用	3,985,323,517	25.91	4,091,792,892	27.03	-106,469,375
3,629,297,146	24.66	5192	業務費用	3,985,323,517	25.91	4,091,792,892	27.03	-106,469,375
1,443,367,503	9.81	51A	管理及總務費用	1,493,087,063	9.71	1,464,355,116	9.67	28,731,947

臺北市立聯合醫院醫療基金

收支餘絀預計表

中華民國107年度

單位：新臺幣元

前年度決算數		科 目		本年度預算數		上年度預算數		比較增減(－)
金額	%	編號	名稱	金額	%	金額	%	
1,443,367,503	9.81	51A1	管理費用及總務費用	1,493,087,063	9.71	1,464,355,116	9.67	28,731,947
115,327,034	0.78	51B	研究發展及訓練費用	83,745,595	0.55	87,845,400	0.58	-4,099,805
101,429,991	0.69	51B1	研究發展費用	68,582,205	0.45	72,682,010	0.48	-4,099,805
13,897,043	0.09	51B2	訓練費用	15,163,390	0.10	15,163,390	0.10	
619,019,335	4.21	61	業務賸餘(短絀－)	698,667,137	4.54	727,165,946	4.80	-28,498,809
167,829,673	1.14	42	業務外收入	186,007,504	1.21	153,985,133	1.02	32,022,371
167,829,673	1.14	422	其他業務外收入	186,007,504	1.21	153,985,133	1.02	32,022,371
97,437,465	0.66	4226	資產使用及權利金收入	114,007,504	0.74	97,985,133	0.65	16,022,371
12,658,367	0.09	422B	違規罰款收入	22,000,000	0.14	22,000,000	0.15	
57,733,841	0.39	422Y	雜項收入	50,000,000	0.33	34,000,000	0.22	16,000,000
286,941,239	1.95	52	業務外費用	146,932,273	0.95	126,444,850	0.83	20,487,423
286,941,239	1.95	522	其他業務外費用	146,932,273	0.95	126,444,850	0.83	20,487,423
286,941,239	1.95	522Y	雜項費用	146,932,273	0.95	126,444,850	0.83	20,487,423
-119,111,566	-0.81	62	業務外賸餘(短絀－)	39,075,231	0.26	27,540,283	0.19	11,534,948
499,907,769	3.40	66	本期賸餘(短絀－)	737,742,368	4.80	754,706,229	4.99	-16,963,861

註：為應業務需要，將成本與費用重新規劃，隨同調整「門診醫療成本」、「住院醫療成本」、「衛生保健成本」、「業務費用」、「管理費用及總務費用」及「雜項費用」上年度預算數及前年度決算數，俾有相同比較基礎。

臺北市立聯合醫院醫療基金

21201-15

餘絀撥補預計表

中華民國107年度

單位：新臺幣元

前年度決算數		上年度預算數		項 目		本年度預算數		說 明
金 額	%	金 額	%	編號	名 稱	金 額	%	
6,889,968,774	100.00	7,838,292,125	100.00	71	賸餘之部	8,382,417,371	100.00	
499,907,769	7.26	754,706,229	9.63	7111	本期賸餘	737,742,368	8.80	
6,390,061,005	92.74	7,083,585,896	90.37	7112	前期未分配賸餘	7,644,675,003	91.20	
6,889,968,774	100.00	7,838,292,125	100.00	73	未分配賸餘	8,382,417,371	100.00	

臺北市立聯合醫院醫療基金

現金流量預計表

中華民國107年度

單位：新臺幣元

項 目		本年度預算數	說 明
編 號	名 稱	金 額	
81	業務活動之現金流量		
811	本期賸餘(短絀一)	737,742,368	
812	調整非現金項目	669,909,285	
8121	提存呆帳、醫療折讓及短絀	1,029,110,563	提列應收醫療帳款之呆帳、醫療折讓。
8124	折舊及折耗	673,868,722	固定資產提列折舊(詳第223頁)。
8126	攤銷	16,430,000	電腦軟體攤銷。
812P	流動資產淨減(淨增-)	-1,100,000,000	增加應收款項。
812Q	流動負債淨增(淨減-)	50,500,000	增加應付款項50,000,000元、預收款項500,000元。
813	業務活動之淨現金流入(流出一)	1,407,651,653	
82	投資活動之現金流量		
823	減少固定資產及遞耗資產	20,511,764	變賣六合超市大樓地下停車場。
82C	增加固定資產及遞耗資產	-796,592,559	固定資產建設改良擴充(詳第141-187頁)。
82D	增加無形資產、遞延借項及其他資產	-31,242,350	購置電腦軟體無形資產(詳第188頁)。
82Z	投資活動之淨現金流入(流出一)	-807,323,145	
83	融資活動之現金流量		
831	增加短期債務、流動金融負債、其他負債及遞延貸項	15,000,000	增加其他負債。
83B	減少長期負債	-62,750,000	減少長期負債。

臺北市立聯合醫院醫療基金

21201-17

現金流量預計表

中華民國107年度

單位：新臺幣元

項 目		本年度預算數	說 明
編 號	名 稱	金 額	
83Z	融資活動之淨現金流入(流出-)	-47,750,000	
85	現金及約當現金之淨增(淨減-)	552,578,508	
86	期初現金及約當現金	8,008,024,397	
87	期末現金及約當現金	8,560,602,905	

註：本表係採現金及約當現金基礎，包括現金及自投資日起3個月內到期或清償之債權證券。

本 頁 空 白

臺北市立聯合醫院醫療基金

21201-19

門診醫療收入明細表

中華民國107年度

單位：新臺幣元

前年度決算數	上年度預算數	科 目		本 年 度 預 算 數				說 明
		編 號	名 稱	單 位	數 量	單 價	金 額	
7,204,437,718	7,456,802,236		合計				7,661,177,959	
7,204,437,718	7,456,802,236	4161	門診醫療收入	人次	3,730,645	2,053.58	7,661,177,959	較上年度預算數7,456,802,236元，增加204,375,723元。 門診診察、檢驗及藥品等醫療收入。
							7,661,177,959	

臺北市立聯合醫院醫療基金

住院醫療收入明細表

中華民國107年度

單位：新臺幣元

前年度決算數	上年度預算數	科 目		本 年 度 預 算 數				說 明
		編 號	名 稱	單 位	數 量	單 價	金 額	
4,854,459,282	5,015,812,857		合計				5,106,770,615	
4,854,459,282	5,015,812,857	4162	住院醫療收入	人日	767,558	6,653.27	5,106,770,615	較上年度預算數5,015,812,857元，增加90,957,758元。 住院病房費、檢驗、手術及藥品等醫療收入。

臺北市立聯合醫院醫療基金

21201-21

衛生保健收入明細表

中華民國107年度

單位：新臺幣元

前年度決算數	上年度預算數	科 目		本 年 度 預 算 數				說 明
		編 號	名 稱	單位	數量	單價	金 額	
211,296,896	208,231,628		合計				227,176,359	
211,296,896	208,231,628	4163	衛生保健收入	人次	448,168	506.9	227,176,359	較上年度預算數208,231,628元，增加18,944,731元。 包含政策性篩檢及健檢業務收入、特殊族群照護收入、政策任務醫療支援救護收入及其他政府機關業務委託收入。

臺北市立聯合醫院醫療基金

其他醫療收入明細表

中華民國107年度

單位：新臺幣元

前年度決算數	上年度預算數	科 目		本 年 度 預 算 數				說 明
		編 號	名 稱	單 位	數 量	單 價	金 額	
9,706,065	9,029,000		合計				8,643,850	
9,706,065	9,029,000	416X	其他醫療收入	年	1	8,643,850	8,643,850	較上年度預算數9,029,000元，減少385,150元。 學生實習費等收入。

臺北市立聯合醫院醫療基金

21201-23

醫療折讓明細表

中華民國107年度

單位：新臺幣元

前年度決算數	上年度預算數	科 目		本 年 度 預 算 數				說 明
		編 號	名 稱	單 位	數 量	單 價	金 額	
903,377,810	952,127,909		合計				1,019,175,059	
903,377,810	952,127,909	416Y	醫療折讓(-)	年	1	1,019,175,059	1,019,175,059	較上年度預算數952,127,909元，增加67,047,150元。 健保局剔除醫療收入申報數及點值給付不足部分。

臺北市立聯合醫院醫療基金
臨床教學研究補助收入明細表

中華民國107年度

單位：新臺幣元

前年度決算數	上年度預算數	科 目		本 年 度 預 算 數				說 明
		編 號	名 稱	單 位	數 量	單 價	金 額	
20,672,041	22,535,172		合計				20,281,655	
20,672,041	22,535,172	41A2	臨床教學研究補助收入	年	1	20,281,655	20,281,655	較上年度預算數22,535,172元，減少2,253,517元。 衛福部給付醫院之教學收入。

臺北市立聯合醫院醫療基金

21201-25

其他補助收入明細表

中華民國107年度

單位：新臺幣元

前年度決算數	上年度預算數	科 目		本 年 度 預 算 數				說 明
		編 號	名 稱	單 位	數 量	單 價	金 額	
3,290,384,089	3,342,444,760		合計				3,342,444,760	
3,290,384,089	3,342,444,760	41AX	其他補助收入				3,342,444,760	較上年度預算數3,342,444,760元，無增減。 補助本院提供民眾疾病防治、公共衛生保健及健康促進服務費用。 補助民眾至本院就醫之掛號費、病房費差額及僱用病房服務員之照顧費用。 補助本院醫院社區藥事照護服務。 補助本院公共衛生資本門(資本支出)。 補助本院公務人員退休及撫卹給付。 補助本院退休公務人員優惠存款利息差額。 補助設置臺北市毒品暨愛滋防治專責單位-昆明防治中心。
				年	1	1,323,285,790	1,323,285,790	
				年	1	881,093,244	881,093,244	
				年	1	233,941,425	233,941,425	
				年	1	30,000	30,000	
				年	1	591,767,342	591,767,342	
				年	1	226,674,368	226,674,368	
				年	1	85,652,591	85,652,591	

臺北市立聯合醫院醫療基金

雜項業務收入明細表

中華民國107年度

單位：新臺幣元

前年度決算數	上年度預算數	科 目		本 年 度 預 算 數				說 明
		編 號	名 稱	單 位	數 量	單 價	金 額	
30,933,701	37,377,800		合計				33,637,000	
30,933,701	37,377,800	41AY	雜項業務收入				33,637,000	較上年度預算數37,377,800元，減少3,740,800元。
				件	60	10,000	600,000	新藥申請審查收入。
				件	80	20,000	1,600,000	人體試驗委員會一般案件審查收入。
				件	150	5,000	750,000	人體試驗委員會快速/簡易案件審查收入。
				年	1	350,000	350,000	人體試驗委員會-追認JIRB已通過案件及修正案件等審查收入。
				年	1	16,974,000	16,974,000	醫師支接收入。
				年	1	12,463,000	12,463,000	養生餐飲等收入。
				年	1	700,000	700,000	醫學技術訓練及臨床研究中心行政管理費。
				年	1	200,000	200,000	醫學技術訓練及臨床研究中心儀器與技術服務費。

臺北市立聯合醫院醫療基金
資產使用及權利金收入明細表

21201-27

中華民國107年度

單位：新臺幣元

前年度決算數	上年度預算數	科 目		本 年 度 預 算 數				說 明
		編 號	名 稱	單 位	數 量	單 價	金 額	
97,437,465	97,985,133		合計				114,007,504	
97,437,465	97,985,133	4226	資產使用及權利金收入				114,007,504	較上年度預算數97,985,133元，增加16,022,371元。
				年	1	28,659,532	28,659,532	停車場收入。
				年	1	3,408,200	3,408,200	販賣機等場地租金收入。
				年	1	16,761,697	16,761,697	其他場地租金收入。
				年	1	15,939,060	15,939,060	行動電話基地台租金收入。
				年	1	210,000	210,000	提款機場地租金收入。
				年	1	4,892,400	4,892,400	宿舍租金收入。
				年	1	15,582,387	15,582,387	北投觀光醫療大樓租金及權利金收入。
				年	1	28,554,228	28,554,228	太平間場地租金及權利金收入。

臺北市立聯合醫院醫療基金

違規罰款收入明細表

中華民國107年度

單位：新臺幣元

前年度決算數	上年度預算數	科 目		本年度預算數	說 明
		編 號	名 稱		
12,658,367	22,000,000		合計	22,000,000	
12,658,367	22,000,000	422B	違規罰款收入	22,000,000	較上年度預算數22,000,000元，無增減。
				22,000,000	廠商逾期交貨等違規罰款。

臺北市立聯合醫院醫療基金

21201-29

雜項收入明細表

中華民國107年度

單位：新臺幣元

前年度決算數	上年度預算數	科 目		本年度預算數	說 明
		編 號	名 稱		
57,733,841	34,000,000		合計	50,000,000	
57,733,841	34,000,000	422Y	雜項收入	50,000,000	較上年度預算數34,000,000元，增加16,000,000元。
				50,000,000	圖說工本費及停車場、太平間、販賣部之水電費、清潔費等收入。

臺北市立聯合醫院醫療基金

門診醫療成本明細表

中華民國107年度

單位：新臺幣元

前年度決算數	上年度預算數	科 目		單位	數量	單價	本年度 預算數	說 明
		編 號	名 稱					
4,521,839,297	4,326,837,658		合 計				4,477,288,817	
1,373,778,271	1,472,934,571	51611	用人費用				1,492,427,592	
903,812,057	988,141,000	516111	正式員額薪資				997,074,000	較上年度預算數988,141,000元，增加8,933,000元。
898,625,991	980,234,000	5161113	職員薪金	年	1	992,474,000	992,474,000	職員1,817人薪金(含約用人員)(詳用人費用彙計表第218-221頁)。
5,186,066	7,907,000	5161114	工員工資	年	1	4,600,000	4,600,000	工員13人工資(詳用人費用彙計表第218-221頁)。
5,555,372	5,096,736	516112	聘僱及兼職人員薪資				3,822,552	較上年度預算數5,096,736元，減少1,274,184元。
4,937,463	5,096,736	5161121	聘用人員薪金	年	1	3,822,552	3,822,552	聘用人員6人薪資(詳聘用及約僱人員明細表第222頁)。
617,909		5161124	兼職人員酬金					
45,756,270	43,779,900	516113	超時工作報酬				67,556,000	較上年度預算數43,779,900元，增加23,776,100元。
28,774,282	27,371,600	5161131	加班費	年	1	12,387,600	12,387,600	職員加班費。
				年	1	62,400	62,400	工員加班費。

臺北市立聯合醫院醫療基金

21201-31

門診醫療成本明細表

中華民國107年度

單位：新臺幣元

前年度決算數	上年度預算數	科 目		單位	數量	單價	本年度預算數	說 明			
		編 號	名 稱								
16,981,988	16,408,300	5161132	值班費	年	1	38,272,000	38,272,000	職員不休假加班費。			
				年	1	194,000	194,000	工員不休假加班費。			
										16,640,000	
				人、日	3x250	300	225,000	行政總值平日值班費。			
				人、日	3x115	500	172,500	行政總值假日值班費。			
				人、日	35x365	700	8,942,500	護士大夜班夜班費。			
1,395,870	1,396,800	516114	津貼	人、日	40x365	500	7,300,000	護士小夜班夜班費。			
							1,269,000	較上年度預算數1,396,800元，減少127,800元。			
1,395,870	1,396,800	516114Y	其他津貼				1,269,000				
186,619,633	195,750,000	516115	獎金	年	1	1,180,000	1,180,000	職員防治費。			
				年	1	89,000	89,000	工員防治費。			
							189,609,000	較上年度預算數195,750,000元，減少6,141,000元。			
100,221,199	105,387,000	5161152	考績獎金				101,136,000				
				年	1	100,228,000	100,228,000	依考績法規定核發之職員考績獎金。			
			年	1	908,000	908,000	依考績法規定核發之工員考績				

臺北市立聯合醫院醫療基金

門診醫療成本明細表

中華民國107年度

單位：新臺幣元

前年度決算數	上年度預算數	科 目		單位	數量	單價	本年度 預算數	說 明
		編 號	名 稱					
86,398,434	90,363,000	5161153	年終獎金	年	1	87,753,000	88,473,000	獎金。
				年	1	720,000	720,000	依規定於春節加發之職員年終獎金。
				年	1	720,000	720,000	依規定於春節加發之工員年終獎金。
78,698,244	81,046,495	516116	退休及卹償金				78,768,000	較上年度預算數81,046,495元，減少2,278,495元。
78,101,892	79,506,495	5161161	職員退休及離職金	年	1	78,280,000	78,280,000	提撥職員退撫基金及離職儲金。
596,352	1,540,000	5161162	工員退休及離職金	年	1	488,000	488,000	提撥工員退休準備金。
151,940,825	157,723,640	516118	福利費				154,329,040	較上年度預算數157,723,640元，減少3,394,600元。
135,102,034	142,284,000	5161181	分擔員工保險費	年	1	78,424,000	140,377,000	分攤職員健保費。
				年	1	336,000	336,000	分攤工員健保費。
				年	1	47,174,000	47,174,000	分攤員工勞保費。
				年	1	559,000	559,000	分攤工員勞保費。
				年	1	13,884,000	13,884,000	分攤職員公保費。

臺北市立聯合醫院醫療基金

21201-33

門診醫療成本明細表

中華民國107年度

單位：新臺幣元

前年度決算數	上年度預算數	科 目		單位	數量	單價	本年度 預算數	說 明	
		編 號	名 稱						
5,566,370	6,191,640	5161187	員工通勤交通費	人、月、段	135x12x1	630	5,360,040		
				人、月、段	4x12x1	630	1,020,600		職員上下班交通費。
				人、月、段	276x12x2	630	30,240		工員上下班交通費。
				人、月、段	9x12x2	630	4,173,120		職員上下班交通費。
11,272,421	9,248,000	516118Y	其他福利費				136,080	工員上下班交通費。	
				年	1	8,384,000	8,592,000	職員休假旅遊補助。	
				年	1	208,000	208,000	工員休假旅遊補助。	
295,989,431	220,181,766	51612	服務費用				229,741,089		
58,076,271	61,942,000	516121	水電費				55,881,000	較上年度預算數61,942,000元，減少6,061,000元。	
52,159,087	59,031,000	5161212	工作場所電費	年	1	50,393,000	50,393,000	各院區電費。	
5,917,184	2,911,000	5161214	工作場所水費	年	1	5,488,000	5,488,000	各院區水費。	
665,680	12,693,216	516123	旅運費				12,144,252	較上年度預算數12,693,216元，減少548,964元。	
665,680	12,693,216	516123Y	其他旅運費	噸、月	81x12	2,737	12,144,252	一般性廢棄物清除處理費(每公噸廢棄物處理費2,082元及清運	
							2,660,364		

臺北市立聯合醫院醫療基金

門診醫療成本明細表

中華民國107年度

單位：新臺幣元

前年度決算數	上年度預算數	科 目		單位	數量	單價	本年度 預算數	說 明
		編 號	名 稱					
12,048,392	8,967,006	516124	印刷裝訂與廣告費	公斤、月	20,798x12	38	9,483,888	費655元)。
12,048,392	8,967,006	5161241	印刷及裝訂費				8,951,814	生物醫療廢棄物清除處理費。
				年	1	4,910,944	4,910,944	較上年度預算數8,967,006元，減少15,192元。
				年	1	4,040,870	4,040,870	病歷、體檢及醫療收費收據等醫療用各類印刷費。
43,294,961	37,689,818	516125	修理保養及保固費				42,888,817	藥袋。
								較上年度預算數37,689,818元，增加5,198,999元。
1,533,896	3,579,368	5161252	一般房屋修護費				3,579,368	
				年	1	356,000	356,000	仁愛-醫療大樓共20231.69坪為3年以上鋼筋混凝土，30坪以內年列4,510元，餘每增加1坪加列110元計算，依比例分攤計算核列。
				年	1	46,000	46,000	仁愛-檢驗大樓共1725.87坪為鋼筋混凝土，30坪以內年列4,510元，餘每增加1坪加列110元計算，因使用年限超過30年，以

臺北市立聯合醫院醫療基金

21201-35

門診醫療成本明細表

中華民國107年度

單位：新臺幣元

前年度決算數	上年度預算數	科 目		單位	數量	單價	本年度預算數	說 明
		編 號	名 稱					
				年	1	68,000	68,000	前項標準增加50%編列，依比例分攤計算核列。
				年	1	5,540	5,540	仁愛-南棟大樓共2560.87坪為鋼筋混凝土，30坪以內年列4,510元，餘每增加1坪加列110元計算，因使用年限超過30年，以前項標準增加50%編列，依比例分攤計算核列。
				年	1	6,903	6,903	仁愛-市府醫務室共計89.73坪為3年以上鋼筋混凝土，30坪以內年列 4,510元，餘每增加1坪加列110元計算，非自有房舍按以上標準50%編列。
				年	1	6,799	6,799	仁愛-信義門診部共計114.51坪為3年以上鋼筋混凝土，30坪以內年列 4,510元，餘每增加1坪加列110元計算，非自有房舍按以上標準50%編列。
				年	1	6,799	6,799	仁愛-政大門診部共112.62坪為3年以上鋼筋混凝土，30坪以內年列4,510元，餘每增加1坪加列

臺北市立聯合醫院醫療基金

門診醫療成本明細表

中華民國107年度

單位：新臺幣元

前年度決算數	上年度預算數	科 目		單位	數量	單價	本年度 預算數	說 明
		編 號	名 稱					
				年	1	988,584	988,584	110元計算，租用之辦公房屋按以上標準50%編列。
				年	1	8,690	8,690	中興-醫療大樓共20414.28坪為3年以上鋼筋混凝土，30坪以內年列4,510元，餘每增加1坪加列110元計算，依比例分攤計算核列。
				年	1	12,683	12,683	中興-中山門診部共147坪為3年以上鋼筋混凝土，30坪以內年列4,510元，餘每增加1坪加列110元計算，非自有房舍按以上標準50%編列。
				年	1	12,683	12,683	中興-大同門診部共219.6坪為3年以上鋼筋混凝土，30坪以內年列4,510元，餘每增加1坪加列110元計算，非自有房舍按以上標準50%編列。
				年	1	344,000	344,000	中興-和平婦幼-和平醫療大樓A棟共10417.13坪為3年以上鋼筋混凝土，30坪以內年列4,510元，餘每增加1坪加列110元計算，依比

臺北市立聯合醫院醫療基金

21201-37

門診醫療成本明細表

中華民國107年度

單位：新臺幣元

前年度決算數	上年度預算數	科 目		單位	數量	單價	本年度 預算數	說 明
		編 號	名 稱					
				年	1	148,000	148,000	例分攤計算核列。 和平婦幼-和平醫療大樓B棟共4463.44坪為3年以上鋼筋混凝土，30坪以內年列4,510元，餘每增加1坪加列110元計算，依比例分攤計算核列。
				年	1	83,000	83,000	和平婦幼-婦幼第一醫療大樓共4158.95坪為3年以上鋼筋混凝土，30坪以內年列4,510元，餘每增加1坪加列110元計算，依比例分攤計算核列。
				年	1	107,000	107,000	和平婦幼-婦幼第二醫療大樓共1612.68坪為3年以上鋼筋混凝土，30坪以內年列4,510元，餘每增加1坪加列110元計算，依比例分攤計算核列。
				年	1	7,205	7,205	和平婦幼-中正門診部共120坪為3年以上鋼筋混凝土，30坪以內年列4,510元，餘每增加1坪加列110元計算，非自有房舍按以上標準50%編列。

臺北市立聯合醫院醫療基金

門診醫療成本明細表

中華民國107年度

單位：新臺幣元

前年度決算數	上年度預算數	科 目		單位	數量	單價	本年度 預算數	說 明
		編 號	名 稱					
				年	1	8,855	8,855	和平婦幼-萬華門診部共150坪為3年以上鋼筋混凝土，30坪以內年列4,510元，餘每增加1坪加列110元計算，非自有房舍按以上標準50%編列。
				年	1	403,633	403,633	陽明-醫療大樓共12642.07坪為3年以上鋼筋混凝土，30坪以內年列4,510元，餘每增加1坪加列110元計算，依比例分攤計算核列。
				年	1	28,000	28,000	陽明-綜合大樓共3003.4坪為3年以上鋼筋混凝土，其中醫護宿舍2144.4坪，16坪以內年列2,000元，餘每增加1坪加列80元計算，另醫療用樓層859坪，30坪以內年列4,510元，餘每增加1坪加列110元計算，依比例分攤計算核列。
				年	1	19,578	19,578	陽明-MRI大樓共602.74坪為3年以上鋼筋混凝土，30坪以內年列4,510元，餘每增加1坪加列110元計算，依比例分攤計算核列。

臺北市立聯合醫院醫療基金

21201-39

門診醫療成本明細表

中華民國107年度

單位：新臺幣元

前年度決算數	上年度預算數	科 目		單位	數量	單價	本年度 預算數	說 明
		編 號	名 稱					
				年	1	18,093	18,093	列。 陽明-士林門診部共317.96坪為3 年以上鋼筋混凝土，30坪以內 年列4,510元，餘每增加1坪加列 110元計算，非自有房舍按以上 標準50%編列。
				年	1	12,071	12,071	陽明-北投門診部辦公房舍共計 135.31坪為鋼筋混凝土，30坪以 內年列4,510元，餘每增加1坪加 列110元計算，因使用年限超過 30年，以前項標準增加50%編列 ，非自有房舍按以上標準50%編 列。
				年	1	245,440	245,440	忠孝-醫療大樓共14864.17坪為3 年以上鋼筋混凝土，30坪以內 年列4,510元，餘每增加1坪加列 110元計算，依比例分攤計算核 列。
				年	1	15,514	15,514	忠孝-行政大樓共1399.4坪為3年 以上鋼筋混凝土，30坪以內年 列4,510元，餘每增加1坪加列

臺北市立聯合醫院醫療基金

門診醫療成本明細表

中華民國107年度

單位：新臺幣元

前年度決算數	上年度預算數	科 目		單位	數量	單價	本年度 預算數	說 明
		編 號	名 稱					
				年	1	2,805	2,805	110元計算，依比例分攤計算核列。
				年	1	6,270	6,270	忠孝-松山門診部共40坪為3年以上鋼筋混凝土，30坪以內年列4,510元，餘每增加1坪加列110元計算，非自有房舍按以上標準50%編列。
				年	1	13,860	13,860	忠孝-內湖門診部共103坪為3年以上鋼筋混凝土，30坪以內年列4,510元，餘每增加1坪加列110元計算，非自有房舍按以上標準50%編列。
				年	1	5,335	5,335	忠孝-南港門診部共241坪為3年以上鋼筋混凝土，30坪以內年列4,510元，餘每增加1坪加列110元計算，非自有房舍按以上標準50%編列。
				年	1	5,335	5,335	忠孝-南軟門診部共86坪為3年以上鋼筋混凝土，30坪以內年列4,510元，餘每增加1坪加列110元計算，非自有房舍按以上標準50%編列。

臺北市立聯合醫院醫療基金

21201-41

門診醫療成本明細表

中華民國107年度

單位：新臺幣元

前年度決算數	上年度預算數	科 目		單位	數量	單價	本年度 預算數	說 明
		編 號	名 稱					
				年	1	313,000	313,000	準50%編列。 松德-院區辦公房舍3棟共 14203.01坪為3年以上鋼筋混 凝土，每棟30坪以內各列4,510 元，餘每增加1坪加列110元計 算，依比例分攤計算核列。
				年	1	4,510	4,510	松德-心衛門診部22.06坪為3 年以上鋼筋混凝土，每棟30坪 以內各列4,510元，餘每增加 1坪加列110元計算，依比例 分攤計算核列。
				年	1	132,000	132,000	林森中醫昆明-林森醫療大樓 共1987.44坪為3年以上鋼筋 混凝土，30坪以內年列4,510 元，餘每增加1坪加列110元 計算，依比例分攤計算核列。
				年	1	162,000	162,000	林森中醫昆明-昆明大樓共 4903.38坪為3年以上鋼筋混 凝土，30坪以內年列4,510 元，餘每增加1坪加列110元 計算，依比例分攤計算核列。

臺北市立聯合醫院醫療基金

門診醫療成本明細表

中華民國107年度

單位：新臺幣元

前年度決算數	上年度預算數	科 目		單位	數量	單價	本年度 預算數	說 明
		編 號	名 稱					
38,637,024	29,206,090	5161255	機械及設備修護費	年	1	27,938,000	31,278,596	醫療儀器設備維修及保養費。
				年	1	523,680	523,680	醫療氣體設備修護費。
				年	1	2,816,916	2,816,916	藥品分包機、試劑冰箱等設備修護費。
3,124,041	4,904,360	5161257	什項設備修護費	年	1	3,251,450	8,030,853	空調系統及冷卻水塔設備修護費。
				年	1	773,100	773,100	給水系統設備修護費。
				年	1	4,006,303	4,006,303	其他什項設備修護費。
150,998,779	83,136,580	516127	一般服務費				96,410,816	較上年度預算數83,136,580元，增加13,274,236元。
142,795,406	74,750,580	5161279	外包費	坪、月	38,463x12	86	87,050,816	環境清潔維護外包費。
				年	1	20,373,814	20,373,814	機電人力外包費。
				年	1	25,564,186	25,564,186	被服租賃及洗滌床單外包費。
				年	1	1,419,000	1,419,000	檢體運送勞務外包費。
7,472,069	4,556,000	516127D	計時與計件人員酬金	年	1	5,688,000	5,688,000	實習醫學生生活津貼。

臺北市立聯合醫院醫療基金

21201-43

門診醫療成本明細表

中華民國107年度

單位：新臺幣元

前年度決算數	上年度預算數	科 目		單位	數量	單價	本年度預算數	說 明
		編 號	名 稱					
731,304	3,830,000	516127E	體育活動費	人、年	1,823x1	2,000	3,672,000	職員1,817人及聘用人員6人，計1,823人文康活動費，每人編列2,000元。
				人、年	13x1	2,000	26,000	
30,905,348	15,753,146	516128	專業服務費				13,464,390	較上年度預算數15,753,146元，減少2,288,756元。
29,609,348	12,008,746	5161287	委託檢驗(定)試驗認證費	年	1	9,885,000	9,885,000	檢體委檢費。
				年	1	620,770	620,770	危險性機器等設備委檢費。
				年	1	1,230,620	1,230,620	國內外品質能力等委檢費。
1,296,000	3,744,400	516128Y	其他	年	1	1,728,000	1,728,000	生化血清檢驗儀器連線費。
2,577,349,132	2,379,213,913	51613	材料及用品費				2,497,309,638	
9,324,528	15,284,812	516131	使用材料費				15,394,168	較上年度預算數15,284,812元，增加109,356元。
9,324,528	15,284,812	5161316	設備零件	年	1	11,896,500	11,896,500	醫療科器械等設備零件。

臺北市立聯合醫院醫療基金

門診醫療成本明細表

中華民國107年度

單位：新臺幣元

前年度決算數	上年度預算數	科 目		單位	數量	單價	本年度 預算數	說 明
		編 號	名 稱					
19,690,893	24,821,471	516132	用品消耗	年	1	3,497,668	3,497,668	各科室所需設備零件。
1,507,912	8,182,800	5161321	辦公(事務)用品				22,841,967	較上年度預算數24,821,471元，減少1,979,504元。
				人、月	1,817x12	360	7,865,880	
				人、月	13x12	50	7,849,440	職員1,817人，按每人每月360元編列。
				人、月	6x12	120	7,800	技工、工友及駕駛13人，按每人每月50元編列。
3,140,010	2,420,000	5161325	服裝				8,640	聘用人員6人，按每人每月120元編列。
				套	4,830	280	2,170,400	
				雙	818	1,000	1,352,400	健檢服。
15,042,971	14,218,671	516132Y	其他				818,000	護士鞋。
				年	1	71,000	12,805,687	
				年	1	186,950	71,000	醫療用備份光碟等費用。
				年	1	3,306,860	186,950	心理治療等相關教材及用品費。
				年	1	606,048	3,306,860	病患雜誌及所需什項用品費。
				年	1		606,048	病歷保護塑膠封面、彩色病歷

臺北市立聯合醫院醫療基金

21201-45

門診醫療成本明細表

中華民國107年度

單位：新臺幣元

前年度決算數	上年度預算數	科 目		單位	數量	單價	本年度 預算數	說 明
		編 號	名 稱					
				年	1	4,906,393	4,906,393	夾及報表紙等費用。
				年	1	3,508,436	3,508,436	由任袋等調劑用相關耗材費。
				年	1	220,000	220,000	衛生、清潔用品及消毒等費用。
2,548,333,711	2,339,107,630	516133	商品及醫療用品				2,459,073,503	感熱紙及滅火器乾粉等雜支費。
				年	1	396,154,000	396,154,000	較上年度預算數2,339,107,630元，增加119,965,873元。
371,053,050	367,426,000	5161332	衛材	年	1	396,154,000	396,154,000	醫療單位耗用之醫療用品費。
2,175,186,507	1,968,183,630	5161333	藥品	年	1	2,059,774,503	2,059,774,503	藥品成本。
2,094,154	3,498,000	5161334	血液	年	1	3,145,000	3,145,000	血液成本。
54,097,524	32,653,489	51614	租金與利息				28,918,828	
844,148	802,049	516142	房租				844,148	較上年度預算數802,049元，增加42,099元。
844,148	802,049	5161421	一般房屋租金				844,148	
				年	1	212,553	212,553	南軟工業區門診部租金。
				年	1	631,595	631,595	政大門診部租金。
52,140,959	30,351,440	516143	機器租金				27,834,680	較上年度預算數30,351,440元，減少2,516,760元。

臺北市立聯合醫院醫療基金

門診醫療成本明細表

中華民國107年度

單位：新臺幣元

前年度決算數	上年度預算數	科 目		單位	數量	單價	本年度 預算數	說 明
		編 號	名 稱					
52,140,959	30,351,440	5161432	機械及設備租金	年	1	23,235,000	27,834,680	放射線治療整體設備系統合作案。 免疫染色用儀器合作案。 數位化心臟血管攝影x光機合作案。 全自動腹膜透析機租金。
				年	1	2,762,000	2,762,000	
				年	1	600,000	600,000	
				年	1	1,237,680	1,237,680	
1,112,033	1,500,000	516144	交通及運輸設備租金				240,000	較上年度預算數1,500,000元，減少1,260,000元。
1,112,033	1,500,000	5161442	車租	月	12	20,000	240,000	數位乳房攝影巡迴車合作案。
384		516146	利息					
384		516146Y	其他利息					
211,939,640	214,167,629	51615	折舊、折耗及攤銷				220,739,603	
55,379,243	59,459,400	516152	房屋折舊				68,211,605	較上年度預算數59,459,400元，增加8,752,205元。
55,379,243	59,459,400	5161521	一般房屋折舊	年	1	28,908,771	68,211,605	一般房屋折舊(事業用)(詳固定資產折舊明細表第223頁)。
				年	1	39,302,834	39,302,834	一般房屋折舊(公務用)(詳固定

臺北市立聯合醫院醫療基金

21201-47

門診醫療成本明細表

中華民國107年度

單位：新臺幣元

前年度決算數	上年度預算數	科 目		單位	數量	單價	本年度預算數	說 明
		編 號	名 稱					
144,557,982	141,506,229	516153	機械及設備折舊				138,972,998	資產折舊明細表第223頁)。
144,557,982	141,506,229	5161531	機械及設備折舊	年	1	136,777,521	138,972,998	較上年度預算數141,506,229元，減少2,533,231元。
				年	1	2,195,477	136,777,521	機械及設備折舊(事業用)(詳固定資產折舊明細表第223頁)。
				年	1	2,195,477	2,195,477	機械及設備折舊(公務用)(詳固定資產折舊明細表第223頁)。
11,862,415	13,202,000	516155	什項設備折舊				13,555,000	較上年度預算數13,202,000元，增加353,000元。
11,862,415	13,202,000	5161551	什項設備折舊	年	1	13,555,000	13,555,000	什項設備折舊(事業用)(詳固定資產折舊明細表第223頁)。
140,000		516156	租賃資產及租賃權益改良折舊					
140,000		5161561	租賃資產折舊					
200,345	190,142	51616	稅捐與規費(強制費)				196,745	
54,221	43,964	516162	土地稅				54,221	較上年度預算數43,964元，增加10,257元。
54,221	43,964	5161622	一般土地地價稅	年	1	54,221	54,221	院外門診部等地價稅。

臺北市立聯合醫院醫療基金

門診醫療成本明細表

中華民國107年度

單位：新臺幣元

前年度決算數	上年度預算數	科 目		單位	數量	單價	本年度 預算數	說 明
		編 號	名 稱					
142,524	146,178	516164	房屋稅				142,524	較上年度預算數146,178元，減少3,654元。
142,524	146,178	5161641	一般房屋稅	年	1	142,524	142,524	院外門診部等房屋稅。
3,600		516168	規費					
3,600		5161681	行政規費與強制費					
4,437,905	3,212,500	51617	會費、捐助、補助、分攤、 救助(濟)與交流活動費				3,873,094	
4,437,905	3,212,500	516173	分擔				3,873,094	較上年度預算數3,212,500元，增加660,594元。
4,437,905	3,212,500	5161735	分擔大樓管理費	年	1	60,000	60,000	大安門診部分攤機電設備保養維護費等。
				年	1	280,000	280,000	信義門診部分攤機電設備保養維護費等。
				年	1	130,000	130,000	政大門診部分攤機電設備保養維護費等。
				年	1	377,394	377,394	中山門診部分攤機電設備保養維護費等。

臺北市立聯合醫院醫療基金

21201-49

門診醫療成本明細表

中華民國107年度

單位：新臺幣元

前年度決算數	上年度預算數	科 目		單位	數量	單價	本年度預算數	說 明
		編 號	名 稱					
				年	1	264,000	264,000	大同門診部分攤機電設備保養維護費等。
				年	1	430,000	430,000	中正門診部分攤機電設備保養維護費等。
				年	1	190,000	190,000	萬華門診部分攤機電設備保養維護費等。
				年	1	475,000	475,000	士林門診部分攤機電設備保養維護費等。
				年	1	306,700	306,700	北投門診部分攤機電設備保養維護費等。
				年	1	180,000	180,000	松山門診部分攤機電設備保養維護費等。
				年	1	390,000	390,000	內湖門診部分攤機電設備保養維護費等。
				年	1	360,000	360,000	南港門診部分攤機電設備保養維護費等。
				年	1	210,000	210,000	南軟門診部分攤機電設備保養維護費等。
				年	1	220,000	220,000	心衛門診部分攤機電設備保養維護費等。

臺北市立聯合醫院醫療基金

門診醫療成本明細表

中華民國107年度

單位：新臺幣元

前年度決算數	上年度預算數	科 目		單位	數量	單價	本年度 預算數	說 明
		編 號	名 稱					
4,047,049	4,283,648	51618	短絀、賠償與保險給付				4,082,228	
4,047,049	4,283,648	516181	各項短絀				4,082,228	較上年度預算數4,283,648元，減少201,420元。
4,047,049	4,283,648	5161812	呆帳及保證短絀	年	1	4,082,228	4,082,228	自費等應收醫療帳款無法收回款項。

臺北市立聯合醫院醫療基金

21201-51

住院醫療成本明細表

中華民國107年度

單位：新臺幣元

前年度決算數	上年度預算數	科 目		單位	數量	單價	本年度預算數	說 明
		編 號	名 稱					
3,380,403,885	3,267,077,695		合 計				3,361,230,328	
1,698,334,847	1,694,843,353	51621	用人費用				1,697,297,640	
1,121,536,273	1,087,527,000	516211	正式員額薪資				1,085,985,000	較上年度預算數1,087,527,000元，減少1,542,000元。
1,091,533,068	1,053,791,000	5162113	職員薪金	年	1	1,061,297,000	1,061,297,000	職員1,951人薪金(含約用人員)(詳用人費用彙計表第218-221頁)。
30,003,205	33,736,000	5162114	工員工資	年	1	24,688,000	24,688,000	工員57人工資(詳用人費用彙計表第218-221頁)。
117,996,790	121,027,200	516213	超時工作報酬				147,070,400	較上年度預算數121,027,200元，增加26,043,200元。
30,569,878	31,731,800	5162131	加班費				55,728,400	
				年	1	13,275,600	13,275,600	職員加班費。
				年	1	268,800	268,800	工員加班費。
				年	1	41,103,000	41,103,000	職員不休假加班費。
				年	1	1,081,000	1,081,000	工員不休假加班費。
87,426,912	89,295,400	5162132	值班費				91,342,000	
				人、日	4x250	300	300,000	行政總值平日值班費。
				人、日	4x115	500	230,000	行政總值假日值班費。

臺北市立聯合醫院醫療基金

住院醫療成本明細表

中華民國107年度

單位：新臺幣元

前年度決算數	上年度預算數	科 目		單位	數量	單價	本年度預算數	說 明
		編 號	名 稱					
				人、日	194x365	700	49,567,000	護士大夜班夜班費。
				人、日	226x365	500	41,245,000	護士小夜班夜班費。
1,779,527	1,966,200	516214	津貼				1,808,400	較上年度預算數1,966,200元，減少157,800元。
1,779,527	1,966,200	516214Y	其他津貼				1,808,400	
				年	1	1,689,400	1,689,400	職員防治費。
				年	1	119,000	119,000	工員防治費。
209,281,709	222,941,000	516215	獎金				214,192,000	較上年度預算數222,941,000元，減少8,749,000元。
112,244,565	120,231,000	5162152	考績獎金				114,771,000	
				年	1	110,158,000	110,158,000	依考績法規定核發之職員考績獎金。
				年	1	4,613,000	4,613,000	依考績法規定核發之工員考績獎金。
97,037,144	102,710,000	5162153	年終獎金				99,421,000	
				年	1	95,749,000	95,749,000	依規定於春節加發之職員年終獎金。
				年	1	3,672,000	3,672,000	依規定於春節加發之工員年終獎金。
81,309,635	89,272,233	516216	退休及卹償金				81,967,000	較上年度預算數89,272,233元，

臺北市立聯合醫院醫療基金

21201-53

住院醫療成本明細表

中華民國107年度

單位：新臺幣元

前年度決算數	上年度預算數	科 目		單位	數量	單價	本年度 預算數	說 明
		編 號	名 稱					
79,443,108	81,749,233	5162161	職員退休及離職金	年	1	79,619,000	79,619,000	減少7,305,233元。 提撥職員退撫基金及離職儲金。
1,866,527	7,523,000	5162162	工員退休及離職金	年	1	2,348,000	2,348,000	提撥工員退休準備金。
166,430,913	172,109,720	516218	福利費				166,274,840	較上年度預算數172,109,720元， 減少5,834,880元。
147,464,867	152,865,000	5162181	分擔員工保險費				149,615,000	
				年	1	80,018,000	80,018,000	分攤職員健保費。
				年	1	1,326,000	1,326,000	分攤工員健保費。
				年	1	49,240,000	49,240,000	分攤員工勞保費。
				年	1	2,200,000	2,200,000	分攤工員勞保費。
				年	1	16,831,000	16,831,000	分攤職員公保費。
7,013,455	8,028,720	5162187	員工通勤交通費				6,531,840	
				人、月、段	148x12x1	630	1,118,880	職員上下班交通費。
				人、月、段	16x12x1	630	120,960	工員上下班交通費。
				人、月、段	309x12x2	630	4,672,080	職員上下班交通費。
				人、月、段	41x12x2	630	619,920	工員上下班交通費。
11,952,591	11,216,000	516218Y	其他福利費				10,128,000	
				年	1	9,216,000	9,216,000	職員休假旅遊補助。

臺北市立聯合醫院醫療基金

住院醫療成本明細表

中華民國107年度

單位：新臺幣元

前年度決算數	上年度預算數	科 目		單位	數量	單價	本年度 預算數	說 明
		編 號	名 稱					
351,350,680	341,209,028	51622	服務費用	年	1	912,000	912,000	工員休假旅遊補助。
87,031,134	86,639,600	516221	水電費				358,667,469	較上年度預算數86,639,600元，減少6,369,500元。
72,525,520	73,293,000	5162212	工作場所電費	年	1	63,082,000	63,082,000	各院區電費。
7,974,427	3,711,000	5162214	工作場所水費	年	1	7,127,000	7,127,000	各院區水費。
6,531,187	9,635,600	5162217	氣體費	年	1	10,061,100	10,061,100	煤氣、瓦斯等費用。
35,148,174	20,239,344	516223	旅運費				19,346,124	較上年度預算數20,239,344元，減少893,220元。
35,148,174	20,239,344	516223Y	其他旅運費	噸、月	103x12	2,737	19,346,124	一般性廢棄物清除處理費(每公噸廢棄物處理費2,082元及清運費655元)。
				公斤、月	35,007x12	38	3,382,932	生物醫療廢棄物清除處理費。
2,211,021	1,977,592	516224	印刷裝訂與廣告費				15,963,192	較上年度預算數1,977,592元，增加135,074元。
2,211,021	1,977,592	5162241	印刷及裝訂費	年	1	1,290,036	2,112,666	病歷、體檢及醫療收費收據等醫療用各類印刷費。
							1,290,036	

臺北市立聯合醫院醫療基金

21201-55

住院醫療成本明細表

中華民國107年度

單位：新臺幣元

前年度決算數	上年度預算數	科 目		單位	數量	單價	本年度預算數	說 明
		編 號	名 稱					
83,353,720	57,602,550	516225	修理保養及保固費	年	1	822,630	822,630	藥袋。
							62,069,225	較上年度預算數57,602,550元，增加4,466,675元。
6,336,031	5,533,320	5162252	一般房屋修護費	年	1	891,000	891,000	仁愛-醫療大樓共20231.69坪為3年以上鋼筋混凝土，30坪以內年列4,510元，餘每增加1坪加列110元計算，依比例分攤計算核列。
				年	1	115,000	115,000	仁愛-檢驗大樓共1725.87坪為鋼筋混凝土，30坪以內年列4,510元，餘每增加1坪加列110元計算，因使用年限超過30年，以前項標準增加50%編列，依比例分攤計算核列。
				年	1	170,000	170,000	仁愛-南棟大樓共2560.87坪為鋼筋混凝土，30坪以內年列4,510元，餘每增加1坪加列110元計算，因使用年限超過30年，以前項標準增加50%編列，依比例分攤計算核列。

臺北市立聯合醫院醫療基金

住院醫療成本明細表

中華民國107年度

單位：新臺幣元

前年度決算數	上年度預算數	科 目		單位	數量	單價	本年度 預算數	說 明
		編 號	名 稱					
				年	1	606,631	606,631	中興-醫療大樓共20414.28坪為3年以上鋼筋混凝土，30坪以內年列4,510元，餘每增加1坪加列110元計算，依比例分攤計算核列。
				年	1	516,000	516,000	和平婦幼-和平醫療大樓A棟共10417.13坪為3年以上鋼筋混凝土，30坪以內年列4,510元，餘每增加1坪加列110元計算，依比例分攤計算核列。
				年	1	222,000	222,000	和平婦幼-和平醫療大樓B棟共4463.44坪為3年以上鋼筋混凝土，30坪以內年列4,510元，餘每增加1坪加列110元計算，依比例分攤計算核列。
				年	1	292,000	292,000	和平婦幼-婦幼第一醫療大樓共4158.95坪為3年以上鋼筋混凝土，30坪以內年列4,510元，餘每增加1坪加列110元計算，依比例分攤計算核列。
				年	1	612,409	612,409	陽明-醫療大樓共12642.07坪為3

臺北市立聯合醫院醫療基金

21201-57

住院醫療成本明細表

中華民國107年度

單位：新臺幣元

前年度決算數	上年度預算數	科 目		單位	數量	單價	本年度 預算數	說 明
		編 號	名 稱					
				年	1	42,000	42,000	年以上鋼筋混凝土，30坪以內年列4,510元，餘每增加1坪加列110元計算，依比例分攤計算核列。
				年	1	29,705	29,705	陽明-綜合大樓共3003.4坪為3年以上鋼筋混凝土，其中醫護宿舍2144.4坪，16坪以內年列2,000元，餘每增加1坪加列80元計算，另醫療用樓層859坪，30坪以內年列4,510元，餘每增加1坪加列110元計算，依比例分攤計算核列。
				年	1	1,063,575	1,063,575	陽明-MRI大樓共602.74坪為3年以上鋼筋混凝土，30坪以內年列4,510元，餘每增加1坪加列110元計算，依比例分攤計算核列。
				年	1	1,063,575	1,063,575	忠孝-醫療大樓共14864.17坪為3年以上鋼筋混凝土，30坪以內年列4,510元，餘每增加1坪加列110元計算，依比例分攤計算核列。

臺北市立聯合醫院醫療基金

住院醫療成本明細表

中華民國107年度

單位：新臺幣元

前年度決算數	上年度預算數	科 目		單位	數量	單價	本年度 預算數	說 明
		編 號	名 稱					
63,040,070	40,350,190	5162255	機械及設備修護費	年	1	940,000	940,000	松德-院區辦公房舍3棟共 14203.01坪為3年以上鋼筋混凝土，每棟30坪以內各列4,510元，餘每增加1坪加列110元計算，依比例分攤計算核列。
				年	1	33,000	33,000	林森中醫昆明-林森醫療大樓共 1987.44坪為3年以上鋼筋混凝土，30坪以內年列4,510元，餘每增加1坪加列110元計算，依比例分攤計算核列。
				年	1	39,576,000	39,576,000	醫療儀器設備維修及保養費。
13,977,619	11,719,040	5162257	什項設備修護費	年	1	1,875,550	1,875,550	醫療氣體設備修護費。
				年	1	639,139	639,139	藥品分包機、試劑冰箱等設備 修護費。
				年	1	4,766,000	4,766,000	空調系統及冷卻水塔設備修護 費。
				年	1	1,139,650	1,139,650	給水系統設備修護費。
				年	1	505,000	505,000	蒸氣加熱水箱及熱水機修護

臺北市立聯合醫院醫療基金

21201-59

住院醫療成本明細表

中華民國107年度

單位：新臺幣元

前年度決算數	上年度預算數	科 目		單位	數量	單價	本年度 預算數	說 明
		編 號	名 稱					
				年	1	1,964,000	1,964,000	費。
				年	1	1,719,800	1,719,800	鍋爐、壓力容器設備修護費。
				年	1	1,778,600	1,778,600	管線修護費。
				年	1	2,572,166	2,572,166	廚具、爐具等廚房設備修護費。
142,890,798	167,395,128	516227	一般服務費	年	1	2,572,166	2,572,166	其他什項設備修護費。
							187,794,244	較上年度預算數167,395,128元，增加20,399,116元。
141,343,216	163,211,128	5162279	外包費				183,778,244	
				人、月	141x12	28,000	47,376,000	庶務工友勞務外包費。
				坪、月	55,969x12	86	57,760,008	環境清潔維護外包費。
				年	1	29,299,220	29,299,220	機電人力外包費。
				年	1	48,972,916	48,972,916	被服租賃及洗滌床單外包費。
				年	1	370,100	370,100	醫療器械消毒等外包費。
758,527		516227D	計時與計件人員酬金					
789,055	4,184,000	516227E	體育活動費				4,016,000	
				人、年	1,951x1	2,000	3,902,000	職員1,951人文康活動費，每人編列2,000元。
				人、年	57x1	2,000	114,000	工具57人文康活動費，每人編

臺北市立聯合醫院醫療基金

住院醫療成本明細表

中華民國107年度

單位：新臺幣元

前年度決算數	上年度預算數	科 目		單位	數量	單價	本年度 預算數	說 明
		編 號	名 稱					
715,833	7,354,814	516228	專業服務費				7,075,110	列2,000元。 較上年度預算數7,354,814元，減 少279,704元。
366,833	7,354,814	5162287	委託檢驗(定)試驗認 證費				7,075,110	
				年	1	5,984,000	5,984,000	檢體委檢費。
				年	1	273,530	273,530	危險性機器等設備委檢費。
				年	1	363,800	363,800	作業環境等委檢費。
				年	1	453,780	453,780	國內外品質能力等委檢費。
349,000		516228Y	其他					
1,088,562,658	974,047,319	51623	材料及用品費				1,047,248,799	
43,449,267	32,234,203	516231	使用材料費				27,984,660	較上年度預算數32,234,203元， 減少4,249,543元。
21,929,384	12,293,316	5162313	燃料	公乘	874	14,230	12,437,020	鍋爐油燃料。
21,519,883	19,940,887	5162316	設備零件				15,547,640	
				年	1	7,442,600	7,442,600	病房設備零件。
				年	1	7,231,000	7,231,000	醫療科器械等設備零件。
				年	1	416,700	416,700	營養科廚房用具等設備零件。
				年	1	457,340	457,340	各科室所需設備零件。

臺北市立聯合醫院醫療基金

21201-61

住院醫療成本明細表

中華民國107年度

單位：新臺幣元

前年度決算數	上年度預算數	科 目		單位	數量	單價	本年度預算數	說 明
		編 號	名 稱					
104,383,027	116,398,706	516232	用品消耗				105,115,717	較上年度預算數116,398,706元，減少11,282,989元。
1,366,901	8,736,120	5162321	辦公(事務)用品	人、月	1,951x12	360	8,462,520	職員1,951人，按每人每月360元編列。
				人、月	57x12	50	34,200	
21,420	1,730,380	5162325	服裝				1,715,920	
				套	4	1,500	6,000	安全防護人員夏季制服。
				套	4	1,100	4,400	安全防護人員皮鞋。
				個	4	30	120	安全防護人員臂章。
				雙	1,467	1,000	1,467,000	護士鞋。
				雙	56	1,000	56,000	麻醉科工作鞋。
				雙	10	1,500	15,000	手術室工作硬殼皮拖鞋。
				雙	93	1,800	167,400	營養科工作人員防滑工作鞋。
102,994,706	105,932,206	516232Y	其他				94,937,277	
				年	1	81,921,000	81,921,000	住院病患膳食材料、什支等費用。
				年	1	36,000	36,000	醫療用備份光碟等費用。

臺北市立聯合醫院醫療基金

住院醫療成本明細表

中華民國107年度

單位：新臺幣元

前年度決算數	上年度預算數	科 目		單位	數量	單價	本年度 預算數	說 明
		編 號	名 稱					
				年	1	87,300	87,300	心理治療等相關教材及用品費。
				年	1	484,000	484,000	復健科等治療用輔具及耗材費。
				年	1	241,700	241,700	康樂團體治療活動費及材料等費用。
				年	1	620,700	620,700	病患團體活動費。
				年	1	1,537,200	1,537,200	病患雜誌及所需什項用品費。
				臺、月	1,014x12	295	3,589,560	有線電視頻道租用及音樂著作權等費用(仁愛290臺、中興200臺、和平婦幼211臺、陽明114臺、忠孝140臺、林森中醫昆明14臺、松德45臺)。
				年	1	185,052	185,052	病歷保護塑膠封面、彩色病歷夾及報表紙等費用。
				年	1	777,111	777,111	由任袋等調劑用相關耗材費。
				年	1	5,440,654	5,440,654	衛生、清潔用品及消毒等費用。
				年	1	17,000	17,000	感熱紙及滅火器乾粉等雜支費。

臺北市立聯合醫院醫療基金

21201-63

住院醫療成本明細表

中華民國107年度

單位：新臺幣元

前年度決算數	上年度預算數	科 目		單位	數量	單價	本年度預算數	說 明
		編 號	名 稱					
940,730,364	825,414,410	516233	商品及醫療用品				914,148,422	較上年度預算數825,414,410元，增加88,734,012元。
454,089,795	335,118,000	5162332	衛材	年	1	362,487,000	362,487,000	醫療單位耗用之醫療用品費。
457,995,853	458,812,410	5162333	藥品	年	1	523,354,422	523,354,422	藥品成本。
28,644,716	31,484,000	5162334	血液	年	1	28,307,000	28,307,000	血液成本。
33,047,294	45,249,310	51624	租金與利息				34,286,805	
33,047,294	45,249,310	516243	機器租金				34,286,805	較上年度預算數45,249,310元，減少10,962,505元。
33,047,294	45,249,310	5162432	機械及設備租金	年	1	28,398,805	28,398,805	放射線治療整體設備系統合作案。
				年	1	488,000	488,000	免疫染色用儀器合作案。
				年	1	5,400,000	5,400,000	數位化心臟血管攝影x光機合作案。
203,626,576	205,974,000	51625	折舊、折耗及攤銷				217,876,339	
66,782,396	71,639,000	516252	房屋折舊				83,543,797	較上年度預算數71,639,000元，增加11,904,797元。
66,782,396	71,639,000	5162521	一般房屋折舊	年	1	38,530,678	38,530,678	一般房屋折舊(事業用)(詳固定資產折舊明細表第223頁)。

臺北市立聯合醫院醫療基金

住院醫療成本明細表

中華民國107年度

單位：新臺幣元

前年度決算數	上年度預算數	科 目		單位	數量	單價	本年度預算數	說 明
		編 號	名 稱					
				年	1	45,013,119	45,013,119	一般房屋折舊(公務用)(詳固定資產折舊明細表第223頁)。
121,976,509	117,154,000	516253	機械及設備折舊				116,818,542	較上年度預算數117,154,000元，減少335,458元。
121,976,509	117,154,000	5162531	機械及設備折舊				116,818,542	
				年	1	114,897,000	114,897,000	機械及設備折舊(事業用)(詳固定資產折舊明細表第223頁)。
				年	1	1,921,542	1,921,542	機械及設備折舊(公務用)(詳固定資產折舊明細表第223頁)。
14,867,671	17,181,000	516255	什項設備折舊				17,514,000	較上年度預算數17,181,000元，增加333,000元。
14,867,671	17,181,000	5162551	什項設備折舊	年	1	17,514,000	17,514,000	什項設備折舊(事業用)(詳固定資產折舊明細表第223頁)。
5,481,830	5,754,685	51628	短絀、賠償與保險給付				5,853,276	
5,481,830	5,754,685	516281	各項短絀				5,853,276	較上年度預算數5,754,685元，增加98,591元。
5,481,830	5,754,685	5162812	呆帳及保證短絀	年	1	5,853,276	5,853,276	自費等應收醫療帳款無法收回款項。

臺北市立聯合醫院醫療基金

21201-65

衛生保健成本明細表

中華民國107年度

單位：新臺幣元

前年度決算數	上年度預算數	科 目		單位	數量	單價	本年度預算數	說 明
		編 號	名 稱					
1,009,257,782	1,175,030,837		合 計				1,281,614,682	
561,470,174	639,756,858	51631	用人費用				696,086,640	
378,687,112	434,201,000	516311	正式員額薪資				472,442,000	較上年度預算數434,201,000元，增加38,241,000元。
373,430,732	425,803,000	5163113	職員薪金	年	1	467,918,000	467,918,000	職員943人薪金(含約用人員)(詳用人費用彙計表第218-221頁)。
5,256,380	8,398,000	5163114	工員工資	年	1	4,524,000	4,524,000	工員13人工資(詳用人費用彙計表第218-221頁)。
8,093,241	12,353,886	516313	超時工作報酬				25,025,000	較上年度預算數12,353,886元，增加12,671,114元。
8,093,241	12,353,886	5163131	加班費				25,025,000	
				年	1	6,134,600	6,134,600	職員加班費。
				年	1	62,400	62,400	工員加班費。
				年	1	18,638,000	18,638,000	職員不休假加班費。
				年	1	190,000	190,000	工員不休假加班費。
544,033	997,200	516314	津貼				946,800	較上年度預算數997,200元，減少50,400元。
544,033	997,200	516314Y	其他津貼				946,800	
				年	1	840,600	840,600	職員防治費。

臺北市立聯合醫院醫療基金

衛生保健成本明細表

中華民國107年度

單位：新臺幣元

前年度決算數	上年度預算數	科 目		單位	數量	單價	本年度預算數	說 明
		編 號	名 稱					
81,729,778	88,628,000	516315	獎金	年	1	106,200	106,200	工員防治費。
43,351,111	48,311,000	5163152	考績獎金	年	1	46,007,000	46,897,000	較上年度預算數88,628,000元，減少570,000元。
38,378,667	40,317,000	5163153	年終獎金	年	1	890,000	890,000	依考績法規定核發之職員考績獎金。
33,541,651	35,540,052	516316	退休及卹償金	年	1	40,457,000	41,161,000	依考績法規定核發之工員考績獎金。
33,037,978	33,970,252	5163161	職員退休及離職金	年	1	704,000	40,457,000	依規定於春節加發之職員年終獎金。
503,673	1,569,800	5163162	工員退休及離職金	年	1	476,000	704,000	依規定於春節加發之工員年終獎金。
58,874,359	68,036,720	516318	福利費	年	1	476,000	40,186,000	較上年度預算數35,540,052元，增加4,645,948元。
							39,710,000	提撥職員退撫基金及離職儲金。
							476,000	提撥工員退休準備金。
							69,428,840	較上年度預算數68,036,720元，增加1,392,120元。

臺北市立聯合醫院醫療基金

21201-67

衛生保健成本明細表

中華民國107年度

單位：新臺幣元

前年度決算數	上年度預算數	科 目		單位	數量	單價	本年度 預算數	說 明	
		編 號	名 稱						
53,670,934	60,366,400	5163181	分擔員工保險費	年	1	34,156,000	62,421,000		
				年	1	327,000	34,156,000		分攤職員健保費。
				年	1	20,619,000	327,000		分攤工員健保費。
				年	1	544,000	20,619,000		分攤員工勞保費。
				年	1	6,775,000	544,000		分攤工員勞保費。
2,250,998	3,190,320	5163187	員工通勤交通費	年	1	6,775,000	6,775,000	分攤職員公保費。	
				人、月、段	71x12x1	630	2,751,840	職員上下班交通費。	
				人、月、段	3x12x1	630	536,760	工員上下班交通費。	
				人、月、段	135x12x2	630	22,680	職員上下班交通費。	
				人、月、段	10x12x2	630	2,041,200	工員上下班交通費。	
2,952,427	4,480,000	516318Y	其他福利費	年	1	4,048,000	4,256,000	職員休假旅遊補助。	
				年	1	208,000	4,048,000	工員休假旅遊補助。	
333,345,209	349,081,905	51632	服務費用				370,033,635		
25,544,245	26,739,000	516321	水電費				24,669,125	較上年度預算數26,739,000元，減少2,069,875元。	
23,094,322	25,623,000	5163212	工作場所電費	年	1	22,684,000	22,684,000	各院區電費。	

臺北市立聯合醫院醫療基金

衛生保健成本明細表

中華民國107年度

單位：新臺幣元

前年度決算數	上年度預算數	科 目		單位	數量	單價	本年度預算數	說 明
		編 號	名 稱					
2,436,745	1,116,000	5163214	工作場所水費	年	1	1,985,125	1,985,125	各院區水費。
13,178		5163217	氣體費					
357,775	706,785	516322	郵電費				390,700	較上年度預算數706,785元，減少316,085元。
231,644	570,985	5163221	郵費	年	1	280,300	280,300	寄發郵件費用。
126,131	135,800	5163222	電話費	年	1	110,400	110,400	各院區電話費。
1,435,189	4,982,008	516323	旅運費				5,365,196	較上年度預算數4,982,008元，增加383,188元。
1,246,849	2,313,840	5163231	國內旅費				2,860,740	
				人、天	203x1	1,550	314,650	員工出差旅費。
				人、天	4x286	1,550	1,773,200	員工出差旅費-支援馬祖。
				年	1	772,890	772,890	員工短程車資。
188,340	2,668,168	516323Y	其他旅運費				2,504,456	
				噸、月	27x12	2,737	886,788	一般性廢棄物清除處理費(每公噸廢棄物處理費2,082元及清運費655元)。
				公斤、月	3,253x12	38	1,483,368	生物醫療廢棄物清除處理費。
				年	1	134,300	134,300	取血及儀器、物品搬運等費用。

臺北市立聯合醫院醫療基金

21201-69

衛生保健成本明細表

中華民國107年度

單位：新臺幣元

前年度決算數	上年度預算數	科 目		單位	數量	單價	本年度預算數	說 明
		編 號	名 稱					
3,975,379	8,706,112	516324	印刷裝訂與廣告費				7,436,860	較上年度預算數8,706,112元，減少1,269,252元。
1,225,829	2,916,862	5163241	印刷及裝訂費	年	1	95,930	95,930	病歷、體檢及醫療收費收據等醫療用各類印刷費。
				年	1	45,800	45,800	藥袋。
				年	1	2,677,400	2,677,400	衛生教育活動及意見問卷調查等表單印刷費。
				臺、月、張	2x12x3,100	0.7	52,080	影印機使用費。
2,749,550	5,789,250	5163246	業務宣導費	年	1	1,035,000	1,035,000	公衛、衛教等媒體廣告宣導費用。
				年	1	3,530,650	3,530,650	業務宣導等費用。
8,347,376	8,113,624	516325	修理保養及保固費				10,379,893	較上年度預算數8,113,624元，增加2,266,269元。
843,664	1,099,897	5163252	一般房屋修護費	年	1	359,485	1,094,849	中興-醫療大樓共20414.28坪為3年以上鋼筋混凝土，30坪以內年列4,510元，餘每增加1坪加列110元計算，依比例分攤計算核

臺北市立聯合醫院醫療基金

衛生保健成本明細表

中華民國107年度

單位：新臺幣元

前年度決算數	上年度預算數	科 目		單位	數量	單價	本年度 預算數	說 明
		編 號	名 稱					
				年	1	108,405	108,405	列。 中興-早療中心共646坪為鋼筋混凝土，30坪以內年列4,510元，餘每增加1坪加列110元計算。
				年	1	115,000	115,000	和平婦幼-和平醫療大樓A棟共10417.13坪為3年以上鋼筋混凝土，30坪以內年列4,510元，餘每增加1坪加列110元計算，依比例分攤計算核列。
				年	1	49,000	49,000	和平婦幼-和平醫療大樓B棟共4463.44坪為3年以上鋼筋混凝土，30坪以內年列4,510元，餘每增加1坪加列110元計算，依比例分攤計算核列。
				年	1	163,627	163,627	忠孝-醫療大樓共14864.17坪為3年以上鋼筋混凝土，30坪以內年列4,510元，餘每增加1坪加列110元計算，依比例分攤計算核列。
				年	1	83,366	83,366	松德-象山醫療大樓共746.87坪為3年以上鋼筋混凝土，30坪以內

臺北市立聯合醫院醫療基金

21201-71

衛生保健成本明細表

中華民國107年度

單位：新臺幣元

前年度決算數	上年度預算數	科 目		單位	數量	單價	本年度預算數	說 明
		編 號	名 稱					
				年	1	78,000	78,000	年列4,510元，餘每增加1坪加列110元計算。
				年	1	36,615	36,615	松德-院區辦公房舍3棟共14203.01坪為3年以上鋼筋混凝土，每棟30坪以內各列4,510元，餘每增加1坪加列110元計算，依比例分攤計算核列。
				年	1	76,351	76,351	松德-六合健康學園321.86坪為3年以上鋼筋混凝土，30坪以內年列4,510元，餘每增加1坪加列110元計算。
				年	1	11,000	11,000	松德-3間職能工作坊共661.1坪為3年以上鋼筋混凝土，每棟30坪以內各列4,510元，餘每增加1坪加列110元計算。
				年	1	14,000	14,000	林森中醫昆明-林森醫療大樓共1987.44坪為3年以上鋼筋混凝土，30坪以內年列4,510元，餘每增加1坪加列110元計算，依比例分攤計算核列。
				年	1	14,000	14,000	林森中醫昆明-昆明大樓共

臺北市立聯合醫院醫療基金

衛生保健成本明細表

中華民國107年度

單位：新臺幣元

前年度決算數	上年度預算數	科 目		單位	數量	單價	本年度 預算數	說 明
		編 號	名 稱					
2,292,063	4,521,927	5163255	機械及設備修護費	年	1	4,291,100	4,291,100	4903.38坪為3年以上鋼筋混凝土，30坪以內年列4,510元，餘每增加1坪加列110元計算，依比例分攤計算核列。
				年	1	50,170	50,170	醫療儀器設備維修及保養費。
				年	1	15,000	15,000	醫療氣體設備修護費。
				年	1	66,516	66,516	發電機、高壓變電等設備修護費。
				年	1	19,920	19,920	電梯保養費。
				年	1	135,383	135,383	不斷電系統修護費。
				年	1	135,383	135,383	藥品分包機、試劑冰箱等設備修護費。
25,426	90,000	5163256	交通及運輸設備修護費	年	1	30,000	30,000	電話系統修護費。
				年	1	10,000	10,000	廣播系統修護費。
				年	1	25,000	25,000	中央監視系統修護費。
				年	1	25,000	25,000	視聽器材零件修護費。

臺北市立聯合醫院醫療基金

21201-73

衛生保健成本明細表

中華民國107年度

單位：新臺幣元

前年度決算數	上年度預算數	科 目		單位	數量	單價	本年度 預算數	說 明
		編 號	名 稱					
5,186,223	2,401,800	5163257	什項設備修護費	年	1	3,109,435	4,616,955 3,109,435	空調系統及冷卻水塔設備修護費。
				年	1	258,200	258,200	給水系統設備修護費。
				年	1	30,000	30,000	污廢水處理廠設備修護費。
				年	1	40,000	40,000	消防系統設備修護費。
				年	1	368,600	368,600	負壓、隔離病房設施修護費。
				年	1	50,000	50,000	冷氣機修護費。
				年	1	25,000	25,000	管線修護費。
				年	1	735,720	735,720	其他什項設備修護費。
31,262	22,848	516326	保險費				22,848	較上年度預算數22,848元，無增減。
12,672	15,760	5163261	一般房屋保險費	年	1	15,760	15,760	建築物保險費。
18,590	7,088	5163268	責任保險費	年	1	7,088	7,088	公共安全責任保險費。
283,543,912	285,091,431	516327	一般服務費				303,882,808	較上年度預算數285,091,431元，增加18,791,377元。
9,455,118	34,321,671	5163279	外包費	年	1	6,000,000	40,769,682 6,000,000	愛滋防治勞務外包費。
				坪、月		13,589x12	86	14,023,848

臺北市立聯合醫院醫療基金

衛生保健成本明細表

中華民國107年度

單位：新臺幣元

前年度決算數	上年度預算數	科 目		單位	數量	單價	本年度 預算數	說 明			
		編 號	名 稱								
273,315,448	249,021,760	516327D	計時與計件人員酬金	年	1	7,409,685	7,409,685	機電人力外包費。			
				年	1	8,853	8,853	外牆清洗外保費。			
				年	1	8,757,898	8,757,898	被服租賃及洗滌床單外包費。			
				年	1	731,900	731,900	大樓委託電子保全維護外包費。			
				年	1	535,700	535,700	檢體運送勞務外包費。			
				年	1	501,520	501,520	毒品危害防制講習外包費。			
				年	1	1,537,278	1,537,278	毒品危害防制勞務外包費。			
				年	1	1,263,000	1,263,000	結核病接觸者委外抽血勞務外包費(新增)。			
								261,201,126			
							人、月	534x12	27,282	174,823,056	病房助理薪資。
							人、月	534x1.5	27,282	21,852,882	病房助理於春節加發之工作獎金。
							年	1	10,611,648	10,611,648	提撥病房助理勞退金。
							年	1	21,197,664	21,197,664	病房助理勞、健保費。
							人、天	32x365	300	3,504,000	病房助理大夜班夜班費。
			人、天	27x365	200	1,971,000	病房助理小夜班夜班費。				
			人、天	79x365	500	14,417,500	病房助理大夜班包班夜班費。				

臺北市立聯合醫院醫療基金

21201-75

衛生保健成本明細表

中華民國107年度

單位：新臺幣元

前年度決算數	上年度預算數	科 目		單位	數量	單價	本年度預算數	說 明
		編 號	名 稱					
773,346	1,748,000	516327E	體育活動費	人、天	98x365	350	12,519,500	病房助理小夜班包班夜班費。
				人、月	1x12	25,323	303,876	早療評估工讀生薪資。
				人、年	943x1	2,000	1,912,000	
				人、年	13x1	2,000	1,886,000	職員943人文康活動費，每人編列2,000元。
9,814,141	14,420,097	516328	專業服務費	人、年	13x1	2,000	26,000	工員13人文康活動費，每人編列2,000元。
5,544,401	7,312,000	5163285	講課鐘點、稿費、出席審查及查詢費				17,586,205	較上年度預算數14,420,097元，增加3,166,108元。
				人次	2,161	2,000	4,322,000	專家學者出席費。
				節	12	2,400	28,800	外聘講師鐘點費(國外)。
				節	2,388	1,600	3,820,800	外聘講師鐘點費(國內)。
				節	20	1,200	24,000	外聘講師鐘點費(隸屬關係)。
				節	3,228	800	2,582,400	內聘講師鐘點費。
				年	1	130,000	130,000	國際醫療支援活動外文稿件撰、譯稿及審查費。
577,446	5,810,477	5163287	委託檢驗(定)試驗認				6,521,705	

臺北市立聯合醫院醫療基金

衛生保健成本明細表

中華民國107年度

單位：新臺幣元

前年度決算數	上年度預算數	科 目		單位	數量	單價	本年度 預算數	說 明
		編 號	名 稱					
			證費	年	1	5,605,000	5,605,000	檢體委檢費。
				年	1	755,505	755,505	作業環境等委檢費。
				年	1	161,200	161,200	國內外品質能力等委檢費。
3,692,294	1,297,620	516328Y	其他	年	1	156,500	156,500	外聘專家學者旅運費。
295,930	300,000	516329	公共關係費				300,000	較上年度預算數300,000元，無增減。
295,930	300,000	5163291	公共關係費	年	1	300,000	300,000	因業務需要之公共關係費等。
34,329,034	116,599,594	51633	材料及用品費				143,240,365	
741,884	3,166,848	516331	使用材料費				3,173,210	較上年度預算數3,166,848元，增加6,362元。
	10,908	5163313	燃料					
741,884	3,155,940	5163316	設備零件				3,173,210	
				年	1	534,000	534,000	病房設備零件。
				年	1	2,066,000	2,066,000	醫療科器械等設備零件。
				年	1	573,210	573,210	各科室所需設備零件。
12,326,148	17,126,746	516332	用品消耗				17,906,408	較上年度預算數17,126,746元，增加779,662元。
398,211	4,462,800	5163321	辦公(事務)用品				4,850,520	

臺北市立聯合醫院醫療基金

21201-77

衛生保健成本明細表

中華民國107年度

單位：新臺幣元

前年度決算數	上年度預算數	科 目		單位	數量	單價	本年度 預算數	說 明
		編 號	名 稱					
123,470	851,000	5163325	服裝	人、月	943x12	360	4,073,760	職員943人，按每人每月360元編列。
				人、月	13x12	50	7,800	技工、工友及駕駛13人，按每人每月50元編列。
				人、月	534x12	120	768,960	病房助理534人，按每人每月120元編列。
							1,007,100	
				套	10	2,000	20,000	國際醫療支援工作制服。
				只	62	2,200	136,400	公共衛生護理人員訪視皮包。
				套	62	350	21,700	公共衛生護理人員外勤兩具。
				雙	295	1,000	295,000	護士鞋。
				雙	534	1,000	534,000	病房助理工作鞋。
				11,804,467	11,812,946	516332Y	其他	年
年	1	11,800	11,800					醫療用備份光碟等費用。
年	1	681,250	681,250					心理治療等相關教材及用品費。
年	1	465,900	465,900					復健科等治療用輔具及耗材
			12,048,788					

臺北市立聯合醫院醫療基金

衛生保健成本明細表

中華民國107年度

單位：新臺幣元

前年度決算數	上年度預算數	科 目		單位	數量	單價	本年度 預算數	說 明
		編 號	名 稱					
				年	1	259,000	259,000	費。
				年	1	1,535,540	1,535,540	病患團體活動費。
				臺、月	6x12	295	21,240	病患雜誌及所需什項用品費。
				年	1	261,896	261,896	有線電視頻道租用及音樂著作 權等費用(院本部2臺、林森中醫 昆明4臺)。
				年	1	1,337,212	1,337,212	由任袋等調劑用相關耗材費。
				年	1	71,500	71,500	衛生、清潔用品及消毒等費用 。
				年	1	206,000	206,000	感熱紙及滅火器乾粉等雜支費 。
				年	1	209,450	209,450	特殊單位環境用物監測及群聚 突發監測檢驗費。
21,261,002	96,306,000	516333	商品及醫療用品				122,160,747	病房助理招募費用、場地租借 及茶水等費用。 較上年度預算數96,306,000元， 增加25,854,747元。
11,562,224	78,056,000	5163332	衛材	年	1	80,962,000	80,962,000	醫療單位耗用之醫療用品費。
9,698,778	18,250,000	5163333	藥品	年	1	41,198,747	41,198,747	藥品成本。

臺北市立聯合醫院醫療基金

21201-79

衛生保健成本明細表

中華民國107年度

單位：新臺幣元

前年度決算數	上年度預算數	科 目		單位	數量	單價	本年度預算數	說 明
		編 號	名 稱					
1,106,375	1,480,560	51634	租金與利息				2,357,820	
301,376	360,000	516341	地租及水租				360,000	較上年度預算數360,000元，無增減。
14,576		5163411	一般土地租金					
286,800	360,000	5163414	場地租金	臺、月	30x12	1,000	360,000	清潔針具及保險套販賣機等場地租金。
792,522	1,042,560	516344	交通及運輸設備租金				1,980,000	較上年度預算數1,042,560元，增加937,440元。
792,522	900,000	5163442	車租	月	12	165,000	1,980,000	X光攝影巡迴合作案。
	142,560	5163443	電信設備租金					
12,477	78,000	516345	什項設備租金				17,820	較上年度預算數78,000元，減少60,180元。
12,477	78,000	5163451	什項設備租金	年	1	17,820	17,820	飲水機租金。
52,882,787	52,267,000	51635	折舊、折耗及攤銷				54,720,019	
15,113,787	16,241,000	516352	房屋折舊				18,932,724	較上年度預算數16,241,000元，增加2,691,724元。
15,113,787	16,241,000	5163521	一般房屋折舊	年	1	8,737,920	8,737,920	一般房屋折舊(事業用)(詳固定資產折舊明細表第223頁)。
				年	1	10,194,804	10,194,804	一般房屋折舊(公務用)(詳固定

臺北市立聯合醫院醫療基金

衛生保健成本明細表

中華民國107年度

單位：新臺幣元

前年度決算數	上年度預算數	科 目		單位	數量	單價	本年度預算數	說 明
		編 號	名 稱					
31,596,186	29,809,000	516353	機械及設備折舊				30,033,295	資產折舊明細表第223頁)。
31,596,186	29,809,000	5163531	機械及設備折舊	年	1	29,594,000	29,594,000	較上年度預算數29,809,000元，增加224,295元。
				年	1	439,295	439,295	機械及設備折舊(事業用)(詳固定資產折舊明細表第223頁)。
								機械及設備折舊(公務用)(詳固定資產折舊明細表第223頁)。
6,172,814	6,217,000	516355	什項設備折舊				5,754,000	較上年度預算數6,217,000元，減少463,000元。
6,172,814	6,217,000	5163551	什項設備折舊	年	1	5,754,000	5,754,000	什項設備折舊(事業用)(詳固定資產折舊明細表第223頁)。
3,812,379	4,344,000	51637	會費、捐助、補助、分攤、救助(濟)與交流活動費				4,018,878	
82,600	64,000	516371	會費				46,900	較上年度預算數64,000元，減少17,100元。
82,600	64,000	5163712	學術團體會費	人	1	6,000	6,000	醫師公會常年會費(院本部)。
				人	24	1,000	24,000	護理師護士公會常年會費(院本

臺北市立聯合醫院醫療基金

21201-81

衛生保健成本明細表

中華民國107年度

單位：新臺幣元

前年度決算數	上年度預算數	科 目		單位	數量	單價	本年度 預算數	說 明
		編 號	名 稱					
				人	4	3,600	14,400	部。
				人	1	2,500	2,500	醫檢師公會常年會費(院本部)。
2,611,493	2,780,000	516372	捐助、補助與獎助				2,580,000	社工師公會常年會費(院本部)。
								較上年度預算數2,780,000元，減少200,000元。
2,611,493	2,780,000	5163724	捐助個人				2,580,000	
				人	40	2,000	80,000	「罕見代謝異常疾病」診斷費用。
				年	1	2,500,000	2,500,000	母乳庫捐贈者篩檢、奶水檢驗及捐贈者健康檢查費用。
1,118,286	1,500,000	516373	分擔				1,391,978	較上年度預算數1,500,000元，減少108,022元。
1,118,286	1,500,000	5163735	分擔大樓管理費				1,391,978	
				年	1	1,191,978	1,191,978	職能工作坊分攤大樓水電費、設備維修等費用(文山、心湖、福中)。
				年	1	200,000	200,000	六合健康學園分攤大樓水電費、設備維修等費用。
22,311,824	11,500,920	51639	其他				11,157,325	
22,311,824	11,500,920	516392	其他費用				11,157,325	較上年度預算數11,500,920元，

臺北市立聯合醫院醫療基金

衛生保健成本明細表

中華民國107年度

單位：新臺幣元

前年度決算數	上年度預算數	科 目		單位	數量	單價	本年度 預算數	說 明
		編 號	名 稱					
22,311,824	11,500,920	516392Y	其他	年	1	4,136,125	11,157,325	減少343,595元。
				年	1	10,000	4,136,125	社區衛生教育訓練與宣導等費用。
				年	1	10,000	10,000	社區醫療支援青少年保健活動等相關費用。
				年	1	1,518,300	1,518,300	健康醫院-運動體重控制菸害防制等費用。
				年	1	76,500	76,500	嬰幼兒健檢、衛教等相關費用。
				年	1	175,000	175,000	社區病患座談、參訪等活動費。
				年	1	4,626,400	4,626,400	精神病患工作助理費。
				年	1	615,000	615,000	國際衛生教育訓練及研討會。

臺北市立聯合醫院醫療基金

21201-83

業務費用明細表

中華民國107年度

單位：新臺幣元

前年度決算數	上年度預算數	科 目		單位	數量	單價	本年度預算數	說 明
		編 號	名 稱					
3,629,297,146	4,091,792,892		合 計				3,985,323,517	
3,314,736,819	3,770,397,728	51921	用人費用				3,687,207,507	
258,403,266	269,165,000	519211	正式員額薪資				295,687,000	較上年度預算數269,165,000元，增加26,522,000元。
228,911,285	233,958,000	5192113	職員薪金	年	1	262,168,000	262,168,000	職員574人薪金(含約用人員)(詳用人費用彙計表第218-221頁)。
29,491,981	35,207,000	5192114	工員工資	年	1	33,519,000	33,519,000	工員82人工資(詳用人費用彙計表第218-221頁)。
6,801,172	6,333,600	519213	超時工作報酬				16,091,200	較上年度預算數6,333,600元，增加9,757,600元。
6,801,172	6,333,600	5192131	加班費				16,091,200	
				年	1	4,247,600	4,247,600	職員加班費。
				年	1	393,600	393,600	工員加班費。
				年	1	10,054,000	10,054,000	職員不休假加班費。
				年	1	1,396,000	1,396,000	工員不休假加班費。
362,559	383,400	519214	津貼				355,200	較上年度預算數383,400元，減少28,200元。
362,559	383,400	519214Y	其他津貼				355,200	
				年	1	329,200	329,200	職員防治費。

臺北市立聯合醫院醫療基金

業務費用明細表

中華民國107年度

單位：新臺幣元

前年度決算數	上年度預算數	科 目		單位	數量	單價	本年度 預算數	說 明
		編 號	名 稱					
2,994,472,671	3,425,809,728	519215	獎金	年	1	26,000	26,000	工員防治費。
27,223,162	31,596,000	5192152	考績獎金	年	1	23,339,000	23,339,000	依考績法規定核發之職員考績獎金。
23,385,582	25,435,000	5192153	年終獎金	年	1	5,608,000	5,608,000	依考績法規定核發之工員考績獎金。
2,943,863,927	3,368,778,728	519215Y	其他獎金	年	1	20,736,000	20,736,000	依規定於春節加發之職員年終獎金。
				年	1	4,442,000	4,442,000	依規定於春節加發之工員年終獎金。
19,796,564	26,917,000	519216	退休及卹償金	年	1	3,191,848,907	3,191,848,907	職員服務獎勵金。
17,852,479	19,145,000	5192161	職員退休及離職金	年	1	65,140,000	65,140,000	工員服務獎勵金。
				年	1	22,566,000	22,566,000	較上年度預算數26,917,000元，減少1,585,000元。
				年	1	22,566,000	22,566,000	提撥職員退撫基金及離職儲金。

臺北市立聯合醫院醫療基金

21201-85

業務費用明細表

中華民國107年度

單位：新臺幣元

前年度決算數	上年度預算數	科 目		單位	數量	單價	本年度預算數	說 明
		編 號	名 稱					
1,944,085	7,772,000	5192162	工員退休及離職金	年	1	2,766,000	2,766,000	提撥工員退休準備金。
34,900,587	41,789,000	519218	福利費				38,628,200	較上年度預算數41,789,000元，減少3,160,800元。
30,556,569	38,213,000	5192181	分擔員工保險費				35,122,000	
				年	1	18,044,000	18,044,000	分攤職員健保費。
				年	1	1,660,000	1,660,000	分攤工員健保費。
				年	1	11,393,000	11,393,000	分攤員工勞保費。
				年	1	2,753,000	2,753,000	分攤工員勞保費。
				年	1	1,272,000	1,272,000	分攤職員公保費。
1,678,174	1,512,000	5192187	員工通勤交通費				1,474,200	
				人、月、段	12x12x1	630	90,720	職員上下班交通費。
				人、月、段	21x12x1	630	158,760	工員上下班交通費。
				人、月、段	24x12x2	630	362,880	職員上下班交通費。
				人、月、段	57x12x2	630	861,840	工員上下班交通費。
2,665,844	2,064,000	519218Y	其他福利費				2,032,000	
				年	1	720,000	720,000	職員休假旅遊補助。
				年	1	1,312,000	1,312,000	工員休假旅遊補助。
145,091,756	165,378,772	51922	服務費用				157,055,717	

臺北市立聯合醫院醫療基金

業務費用明細表

中華民國107年度

單位：新臺幣元

前年度決算數	上年度預算數	科 目		單位	數量	單價	本年度 預算數	說 明
		編 號	名 稱					
14,061,360	23,900,000	519221	水電費				21,919,000	較上年度預算數23,900,000元，減少1,981,000元。
12,641,878	22,822,000	5192212	工作場所電費	年	1	19,987,000	19,987,000	各院區電費。
1,419,482	1,078,000	5192214	工作場所水費	年	1	1,932,000	1,932,000	各院區水費。
20,079,415	23,538,109	519222	郵電費				21,964,300	較上年度預算數23,538,109元，減少1,573,809元。
3,054,138	3,222,269	5192221	郵費	年	1	3,060,000	3,060,000	寄發郵件費用。
11,168,121	12,815,840	5192222	電話費				11,404,300	
				年	1	11,350,300	11,350,300	各院區電話費。
				年	1	54,000	54,000	院外門診等電話費。
5,857,156	7,500,000	5192224	數據通信費	年	1	7,500,000	7,500,000	專線通訊費。
772,266	3,879,034	519223	旅運費				1,922,608	較上年度預算數3,879,034元，減少1,956,426元。
403,722	107,820	5192231	國內旅費	年	1	7,020	7,020	員工短程車資。
368,544	3,771,214	519223Y	其他旅運費				1,915,588	
				噸、月	27x12	2,737	886,788	一般性廢棄物清除處理費(每公噸廢棄物處理費2,082元及清運費655元)。
				年	1	528,800	528,800	取血及儀器、物品搬運等費

臺北市立聯合醫院醫療基金

21201-87

業務費用明細表

中華民國107年度

單位：新臺幣元

前年度決算數	上年度預算數	科 目		單位	數量	單價	本年度 預算數	說 明
		編 號	名 稱					
2,210,825	2,048,500	519224	印刷裝訂與廣告費	年	1	500,000	500,000	用。
							2,047,850	車輛派遣服務費。
								較上年度預算數2,048,500元，減 少650元。
1,322,434	1,539,500	5192241	印刷及裝訂費				1,794,600	
				年	1	30,000	30,000	病歷、體檢及醫療收費收據等 醫療用各類印刷費。
				年	1	1,764,600	1,764,600	院訊、手冊、簡介刊物等印刷 費。
888,391	509,000	5192246	業務宣導費	年	1	253,250	253,250	業務宣導等費用。
37,915,220	39,106,315	519225	修理保養及保固費				34,968,224	較上年度預算數39,106,315元， 減少4,138,091元。
103,574	852,391	5192252	一般房屋修護費				852,391	
				年	1	178,000	178,000	仁愛-醫療大樓共20231.69坪為3 年以上鋼筋混凝土，30坪以內 年列4,510元，餘每增加1坪加列 110元計算，依比例分攤計算核 列。
				年	1	23,000	23,000	仁愛-檢驗大樓共1725.87坪為鋼 筋混凝土，30坪以內年列4,510

臺北市立聯合醫院醫療基金

業務費用明細表

中華民國107年度

單位：新臺幣元

前年度決算數	上年度預算數	科 目		單位	數量	單價	本年度 預算數	說 明
		編 號	名 稱					
				年	1	34,000	34,000	元，餘每增加1坪加列110元計算，因使用年限超過30年，以前項標準增加50%編列，依比例分攤計算核列。
				年	1	67,403	67,403	仁愛-南棟大樓共2560.87坪為鋼筋混凝土，30坪以內年列4,510元，餘每增加1坪加列110元計算，因使用年限超過30年，以前項標準增加50%編列，依比例分攤計算核列。
				年	1	69,000	69,000	中興-醫療大樓共20414.28坪為3年以上鋼筋混凝土，30坪以內年列4,510元，餘每增加1坪加列110元計算，依比例分攤計算核列。
				年	1	29,000	29,000	和平婦幼-和平醫療大樓A棟共10417.13坪為3年以上鋼筋混凝土，30坪以內年列4,510元，餘每增加1坪加列110元計算，依比例分攤計算核列。
				年	1	29,000	29,000	和平婦幼-和平醫療大樓B棟共4463.44坪為3年以上鋼筋混凝土，30坪以內年列4,510元，餘每增加1坪加列110元計算，依比例分攤計算核列。

臺北市立聯合醫院醫療基金

21201-89

業務費用明細表

中華民國107年度

單位：新臺幣元

前年度決算數	上年度預算數	科 目		單位	數量	單價	本年度 預算數	說 明
		編 號	名 稱					
				年	1	83,695	83,695	土，30坪以內年列4,510元，餘每增加1坪加列110元計算，依比例分攤計算核列。
				年	1	104,388	104,388	和平婦幼-婦幼第一醫療大樓共4158.95坪為3年以上鋼筋混凝土，30坪以內年列4,510元，餘每增加1坪加列110元計算，依比例分攤計算核列。
				年	1	7,000	7,000	陽明-醫療大樓共12642.07坪為3年以上鋼筋混凝土，30坪以內年列4,510元，餘每增加1坪加列110元計算，依比例分攤計算核列。
				年	1	5,063	5,063	陽明-綜合大樓共3003.4坪為3年以上鋼筋混凝土，其中醫護宿舍2144.4坪，16坪以內年列2,000元，餘每增加1坪加列80元計算，另醫療用樓層859坪，30坪以內年列4,510元，餘每增加1坪加列110元計算，依比例分攤計算核列。
				年	1	5,063	5,063	陽明-MRI大樓共602.74坪為3年

臺北市立聯合醫院醫療基金

業務費用明細表

中華民國107年度

單位：新臺幣元

前年度決算數	上年度預算數	科 目		單位	數量	單價	本年度 預算數	說 明
		編 號	名 稱					
				年	1	81,813	81,813	以上鋼筋混凝土，30坪以內年 列4,510元，餘每增加1坪加列 110元計算，依比例分攤計算核 列。
				年	1	31,029	31,029	忠孝-醫療大樓共14864.17坪為3 年以上鋼筋混凝土，30坪以內 年列4,510元，餘每增加1坪加列 110元計算，依比例分攤計算核 列。
				年	1	78,000	78,000	忠孝-行政大樓共1399.4坪為3年 以上鋼筋混凝土，30坪以內年 列4,510元，餘每增加1坪加列 110元計算，依比例分攤計算核 列。
				年	1	20,000	20,000	松德-院區辦公房舍3棟共 14203.01坪為3年以上鋼筋混凝 土，每棟30坪以內各列4,510元 ，餘每增加1坪加列110元計算， 依比例分攤計算核列。
				年	1	20,000	20,000	林森中醫昆明-林森醫療大樓共 1987.44坪為3年以上鋼筋混凝 土，30坪以內年列4,510元，餘

臺北市立聯合醫院醫療基金

21201-91

業務費用明細表

中華民國107年度

單位：新臺幣元

前年度決算數	上年度預算數	科 目		單位	數量	單價	本年度 預算數	說 明
		編 號	名 稱					
31,753,209	27,383,600	5192255	機械及設備修護費	年	1	41,000	41,000	每增加1坪加列110元計算，依比例分攤計算核列。
				年	1	23,379,500	23,379,500	林森中醫昆明-昆明大樓共4903.38坪為3年以上鋼筋混凝土，30坪以內年列4,510元，餘每增加1坪加列110元計算，依比例分攤計算核列。
4,864,568	9,330,964	5192256	交通及運輸設備修護費	年	1	1,103,700	1,103,700	網路及資訊周邊設備修護費。
				年	1	1,103,700	1,103,700	不斷電系統修護費。
1,193,869	1,539,360	5192257	什項設備修護費	年	1	3,034,813	3,034,813	電話系統修護費。
				年	1	321,000	321,000	廣播系統修護費。
				年	1	2,775,000	2,775,000	中央監視系統修護費。
				年	1	400,000	400,000	視聽器材零件修護費。
				年	1	1,358,750	1,358,750	車輛養護費(詳車輛明細表第225-229頁)。
				年	1	856,580	856,580	空調系統及冷卻水塔設備修護

臺北市立聯合醫院醫療基金

業務費用明細表

中華民國107年度

單位：新臺幣元

前年度決算數	上年度預算數	科 目		單位	數量	單價	本年度 預算數	說 明
		編 號	名 稱					
				年	1	202,990	202,990	費。
				年	1	683,500	683,500	給水系統設備修護費。
173,733	145,575	519226	保險費				138,092	其他什項設備修護費。
				年	1	138,092	138,092	較上年度預算數145,575元，減少7,483元。
173,733	145,575	5192264	交通及運輸設備保險費	年	1	138,092	138,092	車輛強制險及任意險(詳車輛明細表第225-229頁)。
17,616,785	30,942,339	519227	一般服務費				34,703,143	較上年度預算數30,942,339元，增加3,760,804元。
16,739,127	16,106,299	5192276	佣金、匯費、經理費及手續費	年	1	16,739,072	16,739,072	信用卡等手續費。
	13,600,040	5192279	外包費				16,652,071	
				坪、月	10,239x12	86	10,566,648	環境清潔維護外包費。
				年	1	5,293,723	5,293,723	機電人力外包費。
				年	1	791,700	791,700	救護車委外服務(含駕駛)(新增)。
633,391		519227D	計時與計件人員酬金					
244,267	1,236,000	519227E	體育活動費				1,312,000	
				人、年	574x1	2,000	1,148,000	職員574人文康活動費，每人編列2,000元。

臺北市立聯合醫院醫療基金

21201-93

業務費用明細表

中華民國107年度

單位：新臺幣元

前年度決算數	上年度預算數	科 目		單位	數量	單價	本年度預算數	說 明
		編 號	名 稱					
49,463,245	38,838,900	519228	專業服務費	人、年	82x1	2,000	164,000	工員82人文康活動費，每人編列2,000元。
							36,412,500	較上年度預算數38,838,900元，減少2,426,400元。
2,145,610	2,520,000	5192283	法律事務費	年	1	2,160,000	2,160,000	因公涉訟或法律諮詢等費用。
1,682,406	730,400	5192285	講課鐘點、稿費、出席審查及查詢費				675,500	
				人次	244	2,000	488,000	專家學者出席費。
				節	30	1,600	48,000	外聘講師鐘點費(國內)。
				年	1	64,800	64,800	醫療儀器等審查費。
				年	1	74,700	74,700	癌症登記表等審查費。
2,646,680	3,338,500	5192287	委託檢驗(定)試驗認證費				2,939,500	
				年	1	1,990,000	1,990,000	國內外品質能力等委檢費。
				年	1	949,500	949,500	醫療品質與教學品質等評鑑費。
42,916,333	32,250,000	519228A	電子計算機軟體服務費	年	1	30,637,500	30,637,500	電腦軟體等維護費。
72,216		519228Y	其他					
2,798,907	2,980,000	519229	公共關係費				2,980,000	較上年度預算數2,980,000元，無

臺北市立聯合醫院醫療基金

業務費用明細表

中華民國107年度

單位：新臺幣元

前年度決算數	上年度預算數	科 目		單位	數量	單價	本年度 預算數	說 明
		編 號	名 稱					
2,798,907	2,980,000	5192291	公共關係費	年	1	280,000	2,980,000	增減。
				年	1	2,700,000	280,000	新聞聯繫費。
							2,700,000	因業務需要之公共關係費等。
24,805,968	20,681,547	51923	材料及用品費				20,385,071	
2,758,244	3,009,736	519231	使用材料費				3,422,463	較上年度預算數3,009,736元，增加412,727元。
55,654	113,666	5192313	燃料	公升	6,429	21.8	140,152	發電機及搬運車等用油費。
1,156,518	1,603,370	5192314	油脂				1,649,255	
				輛、月、公升	9x12x81	16.2	141,714	小客車(油氣雙燃料車)液化石油氣費(詳車輛明細表第225-229頁)。
				輛、月、公升	9x12x69	25.7	191,520	小客車(油氣雙燃料車)油料費(詳車輛明細表第225-229頁)。
				輛、月、公升	2x12x139	25.7	85,736	小客車及客貨兩用車油料費(詳車輛明細表第225-229頁)。
				輛、月、公升	1x9x139	25.7	32,151	小客車油料費(9個月)(詳車輛明細表第225-229頁)。
				輛、月、公升	21x12x185	25.7	1,198,134	特種車油料費(詳車輛明細表第225-229頁)。

臺北市立聯合醫院醫療基金

21201-95

業務費用明細表

中華民國107年度

單位：新臺幣元

前年度決算數	上年度預算數	科 目		單位	數量	單價	本年度 預算數	說 明
		編 號	名 稱					
1,546,072	1,292,700	5192316	設備零件	年	1	1,140,000	1,633,056	資訊用品及零組件。
				年	1	493,056	493,056	各科室所需設備零件。
22,047,724	17,671,811	519232	用品消耗				16,962,608	較上年度預算數17,671,811元，減少709,203元。
888,263	2,361,000	5192321	辦公(事務)用品	人、月	574x12	360	2,528,880	職員574人，按每人每月360元編列。
				人、月	82x12	50	49,200	技工、工友及駕駛82人，按每人每月50元編列。
21,159,461	15,310,811	519232Y	其他	年	1	11,875,000	14,433,728	資訊設備相關耗材費。
				年	1	874,768	874,768	衛生、清潔用品及消毒等費用。
				年	1	1,073,960	1,073,960	感熱紙及滅火器乾粉等雜支費。
				人次	125	80	10,000	員工逾時誤餐餐盒費用。
				年	1	600,000	600,000	辦理醫事人員等相關節慶活動費。
1,622,099	4,461,336	51924	租金與利息				2,638,080	

臺北市立聯合醫院醫療基金

業務費用明細表

中華民國107年度

單位：新臺幣元

前年度決算數	上年度預算數	科 目		單位	數量	單價	本年度 預算數	說 明
		編 號	名 稱					
	633,600	519241	地租及水租				633,600	較上年度預算數633,600元，無增減。
	633,600	5192414	場地租金	年	1	633,600	633,600	公務車停車場場地租金。
1,544,195	3,827,736	519244	交通及運輸設備租金				1,900,800	較上年度預算數3,827,736元，減少1,926,936元。
1,544,195	3,827,736	5192443	電信設備租金	年	1	1,900,800	1,900,800	電信設備租金。
77,904		519245	什項設備租金				103,680	新增項目。
77,904		5192451	什項設備租金	年	1	103,680	103,680	悠遊卡機台租金。
124,291,600	108,887,738	51925	折舊、折耗及攤銷				93,844,454	
12,835,448	11,915,000	519252	房屋折舊				15,403,123	較上年度預算數11,915,000元，增加3,488,123元。
12,835,448	11,915,000	5192521	一般房屋折舊	年	1	8,296,059	8,296,059	一般房屋折舊(事業用)(詳固定資產折舊明細表第223頁)。
				年	1	7,107,064	7,107,064	一般房屋折舊(公務用)(詳固定資產折舊明細表第223頁)。
38,273,399	33,765,000	519253	機械及設備折舊				35,494,508	較上年度預算數33,765,000元，增加1,729,508元。
38,273,399	33,765,000	5192531	機械及設備折舊	年	1	35,110,000	35,110,000	機械及設備折舊(事業用)(詳固

臺北市立聯合醫院醫療基金

21201-97

業務費用明細表

中華民國107年度

單位：新臺幣元

前年度決算數	上年度預算數	科 目		單位	數量	單價	本年度預算數	說 明
		編 號	名 稱					
24,654,451	18,534,778	519254	交通及運輸設備折舊	年	1	384,508	384,508	定資產折舊明細表第223頁)。 機械及設備折舊(公務用)(詳固定資產折舊明細表第223頁)。
24,654,451	18,534,778	5192541	交通及運輸設備折舊	年	1	21,135,823	21,135,823	較上年度預算數18,534,778元，增加2,601,045元。
4,811,068	5,410,000	519255	什項設備折舊				5,381,000	交通及運輸設備折舊(事業用)(詳固定資產折舊明細表第223頁)。
4,811,068	5,410,000	5192551	什項設備折舊	年	1	5,381,000	5,381,000	較上年度預算數5,410,000元，減少29,000元。
43,717,234	39,262,960	51925A	攤銷				16,430,000	什項設備折舊(事業用)(詳固定資產折舊明細表第223頁)。
43,717,234	39,262,960	51925A6	攤銷電腦軟體費	年	1	16,430,000	16,430,000	較上年度預算數39,262,960元，減少22,832,960元。
8,952,125	8,260,931	51926	稅捐與規費(強制費)				11,753,988	攤銷電腦軟體費。
8,609,170	8,179,001	519265	消費與行為稅				11,678,208	稅捐與規費(強制費)
		5192657	營業稅	年	1	3,310,623	3,310,623	較上年度預算數8,179,001元，增加3,499,207元。
8,280,511	8,066,151	5192658	印花稅				8,261,855	消費與行為稅
								產後護理之家等營業稅(新增)。

臺北市立聯合醫院醫療基金

業務費用明細表

中華民國107年度

單位：新臺幣元

前年度決算數	上年度預算數	科 目		單位	數量	單價	本年度 預算數	說 明
		編 號	名 稱					
				年	1	7,291,855	7,291,855	自費醫療收入等印花稅。
				年	1	970,000	970,000	契約印花稅。
328,659	112,850	5192659	使用牌照稅	年	1	105,730	105,730	車輛使用牌照稅(詳車輛明細表第225-229頁)。
342,955	81,930	519268	規費				75,780	較上年度預算數81,930元，減少6,150元。
114,116		5192681	行政規費與強制費					
191,209	68,580	5192683	汽車燃料使用費	年	1	63,780	63,780	車輛燃料使用費(詳車輛明細表第225-229頁)。
37,630	13,350	519268Y	其他	年	1	12,000	12,000	車輛檢驗規費及換發行車執照費用(詳車輛明細表第225-229頁)。
9,796,779	13,724,840	51927	會費、捐助、補助、分攤、救助(濟)與交流活動費				12,438,700	
9,796,779	13,724,840	519271	會費				12,438,700	較上年度預算數13,724,840元，減少1,286,140元。
9,796,779	13,724,840	5192712	學術團體會費				12,438,700	
				人	778	6,000	4,668,000	醫師公會常年會費。
				人	40	12,720	508,800	牙醫師公會常年會費。

臺北市立聯合醫院醫療基金

21201-99

業務費用明細表

中華民國107年度

單位：新臺幣元

前年度決算數	上年度預算數	科 目		單位	數量	單價	本年度 預算數	說 明
		編 號	名 稱					
				人	52	7,200	374,400	中醫師公會常年會費。
				人	2,535	1,000	2,535,000	護理師護士公會常年會費。
				人	193	3,600	694,800	醫檢師公會常年會費。
				人	251	3,600	903,600	藥師公會常年會費。
				人	127	3,600	457,200	放射師公會常年會費。
				人	55	2,500	137,500	社工師公會常年會費。
				人	63	5,000	315,000	物理治療師公會常年會費。
				人	3	4,000	12,000	物理治療生公會常年會費。
				人	26	6,000	156,000	臨床心理師公會常年會費。
				人	29	3,600	104,400	呼吸治療師公會常年會費。
				人	5	4,000	20,000	諮商心理師公會常年會費。
				人	13	5,000	65,000	語言治療師公會常年會費。
				人	9	5,000	45,000	聽力治療師公會常年會費。
				人	56	5,000	280,000	職能治療師公會常年會費
				人	58	1,800	104,400	營養師公會常年會費。
				人	1	4,800	4,800	牙體技術師常年會費(新增)。
				人	86	500	43,000	廚師業職業工會常年會費。
				年	1	10,000	10,000	中華人事主管協會常年會費(院

臺北市立聯合醫院醫療基金

業務費用明細表

中華民國107年度

單位：新臺幣元

前年度決算數	上年度預算數	科 目		單位	數量	單價	本年度 預算數	說 明
		編 號	名 稱					
				年	1	25,000	25,000	本部。 中華民國公立醫院協會常年會費(院本部)。
				年	1	50,000	50,000	中華民國區域醫院協會常年會費(院本部)。
				年	1	3,000	3,000	中華民國醫務社會工作協會常年會費(院本部)。
				年	1	3,000	3,000	中華民國圖書館學會常年會費(院本部)。
				年	1	3,000	3,000	中華圖書資訊館際合作協會常年會費(院本部)。
				年	1	5,000	5,000	臺灣公共衛生學會常年會費(院本部)。
				年	1	15,000	15,000	臺灣病歷管理協會常年會費(院本部)。
				年	1	272,100	272,100	臺灣健康醫院學會及世界衛生組織網絡常年會費。
				年	1	10,000	10,000	臺灣擬真醫學教育學會常年會費(院本部)。
				年	1	231,000	231,000	臺灣醫院協會常年會費(院本

臺北市立聯合醫院醫療基金

21201-101

業務費用明細表

中華民國107年度

單位：新臺幣元

前年度決算數	上年度預算數	科 目		單位	數量	單價	本年度 預算數	說 明
		編 號	名 稱					
				年	1	20,000	20,000	部)。
				年	1	190,000	190,000	臺灣醫學教育學會常年會費(院本部)。
				年	1	30,000	30,000	臺灣醫療品質指標計畫常年會費(院本部)。
				年	1	30,000	30,000	臺灣臨床研究倫理審查學會常年會費(院本部)。
				年	1	10,200	10,200	亞太審查倫理論壇FERCAP常年會費(院本部)。
				年	1	5,000	5,000	長期照護專業協會常年會費(院本部)。
				年	1	5,500	5,500	美國營養暨膳食學會(ADA)常年會費(院本部)。
				年	1	122,000	122,000	全國認證基金會年費。

臺北市立聯合醫院醫療基金
管理費用及總務費用明細表

中華民國107年度

單位：新臺幣元

前年度決算數	上年度預算數	科 目		單位	數量	單價	本年度 預算數	說 明
		編 號	名 稱					
1,443,367,503	1,464,355,116		合 計				1,493,087,063	
1,217,854,965	1,250,980,676	51A11	用人費用				1,268,966,663	
280,663,996	258,090,600	51A111	正式員額薪資				278,199,796	較上年度預算數258,090,600元，增加20,109,196元。
219,723,284	204,299,800	51A1113	職員薪金	年	1	226,404,816	226,404,816	職員519人薪金(含約用人員)(詳用人費用彙計表第218-221頁)。
35,915,283	28,262,000	51A1114	工員工資	年	1	27,469,000	27,469,000	工員68人工資(詳用人費用彙計表第218-221頁)。
25,025,429	25,528,800	51A1115	警餉	年	1	24,325,980	24,325,980	駐衛警41人薪金(詳用人費用彙計表第218-221頁)。
6,851,902	9,788,944	51A112	聘僱及兼職人員薪資				7,469,811	較上年度預算數9,788,944元，減少2,319,133元。
6,851,902	9,788,944	51A1124	兼職人員酬金	年	1	7,469,811	7,469,811	兼任醫師及顧問酬金。
6,466,817	7,609,337	51A113	超時工作報酬				15,971,375	較上年度預算數7,609,337元，增加8,362,038元。
6,466,817	7,609,337	51A1131	加班費	年	1	4,144,000	4,144,000	職員加班費。
				年	1	326,400	326,400	工員加班費。
				年	1	10,361,159	10,361,159	職員不休假加班費。
				年	1	1,139,816	1,139,816	工員不休假加班費。

臺北市立聯合醫院醫療基金
管理費用及總務費用明細表

21201-103

中華民國107年度

單位：新臺幣元

前年度決算數	上年度預算數	科 目		單位	數量	單價	本年度 預算數	說 明
		編 號	名 稱					
41,434,674	48,603,650	51A115	獎金				45,945,019	較上年度預算數48,603,650元，減少2,658,631元。
22,500,737	27,385,350	51A1152	考績獎金	年	1	19,662,318	24,398,318	依考績法規定核發之職員考績獎金。
				年	1	4,736,000	4,736,000	依考績法規定核發之工員考績獎金。
18,933,937	21,218,300	51A1153	年終獎金	年	1	17,805,701	21,546,701	依規定於春節加發之職員年終獎金。
				年	1	3,741,000	3,741,000	依規定於春節加發之工員年終獎金。
594,432,373	626,021,803	51A116	退休及卹償金				632,725,952	較上年度預算數626,021,803元，增加6,704,149元。
572,334,639	597,077,389	51A1161	職員退休及離職金	年	1	24,634,120	615,992,880	提撥職員退撫基金及離職儲金
				年	1	590,797,952	590,797,952	公務人員退休給付。
				年	1	560,808	560,808	駐衛警公保養老超額年金。
17,565,480	22,826,406	51A1162	工員退休及離職金	年	1	2,317,000	10,917,225	提撥工員退休準備金。
							2,317,000	

臺北市立聯合醫院醫療基金
管理費用及總務費用明細表

中華民國107年度

單位：新臺幣元

前年度決算數	上年度預算數	科 目		單位	數量	單價	本年度 預算數	說 明
		編 號	名 稱					
4,532,254	6,118,008	51A1164	卹償金	年	1	8,600,225	8,600,225	給付工員退職補償金。
								5,815,847
172,345	1,962,600	51A117	資遣費	年	1	4,219,947	4,219,947	職員撫卹給付。
				年	1	1,595,900	1,595,900	工員撫卹給付。
172,345	1,962,600	51A117	資遣費				1,962,600	較上年度預算數1,962,600元，無增減。
172,345	1,170,600	51A1171	職員資遣費	年	1	1,170,600	1,170,600	職員依規定支領之資遣費。
287,832,858	298,903,742	51A1172	工員資遣費	年	1	792,000	792,000	工員依規定支領之資遣費。
287,832,858	298,903,742	51A118	福利費				286,692,110	較上年度預算數298,903,742元，減少12,211,632元。
26,798,733	33,443,791	51A1181	分擔員工保險費	年	1	14,510,328	14,510,328	分攤職員健保費。
				年	1	1,279,000	1,279,000	分攤工員健保費。
26,798,733	33,443,791	51A1181	分擔員工保險費	年	1	9,358,088	9,358,088	分攤員工勞保費。
				年	1	2,116,000	2,116,000	分攤工員勞保費。
26,798,733	33,443,791	51A1181	分擔員工保險費	年	1	4,352,360	4,352,360	分攤職員公保費。
2,172,502	2,577,960	51A1187	員工通勤交通費	人、月、段	38x12x1	630	287,280	職員上下班交通費。
				人、月、段	12x12x1	630	90,720	工員上下班交通費。

臺北市立聯合醫院醫療基金
管理費用及總務費用明細表

21201-105

中華民國107年度

單位：新臺幣元

前年度決算數	上年度預算數	科 目		單位	數量	單價	本年度 預算數	說 明
		編 號	名 稱					
258,861,623	262,881,991	51A118Y	其他福利費	人、月、段	90x12x2	630	1,360,800	職員上下班交通費。
				人、月、段	53x12x2	630	801,360	工員上下班交通費。
							252,536,174	
				年	1	2,416,000	2,416,000	職員休假旅遊補助。
				年	1	1,088,000	1,088,000	工員休假旅遊補助。
				年	1	1,025,640	1,025,640	職員疑似愛滋病毒針扎及B型等 肝炎篩檢、預防接種及抗體追 蹤等血液檢驗費及藥品費。
				年	1	57,450	57,450	工員疑似愛滋病毒針扎及B型等 肝炎篩檢、預防接種及抗體追 蹤等血液檢驗費及藥品費。
				年	1	7,848,781	7,848,781	職員健康檢查、特殊危害健康 作業及供膳等體檢費。
				年	1	549,963	549,963	工員健康檢查、特殊危害健康 作業及供膳等體檢費。
				人、年	107x1	6,000	642,000	退休職員及遺族三節慰問金。
人、年	626x1	6,000	3,756,000	退休工員及遺族三節慰問金。				
年	1	2,941,672	2,941,672	退休職員年終慰問金。				
人	68	57,000	3,876,000	職員退休或喪亡互助金。				

臺北市立聯合醫院醫療基金
管理費用及總務費用明細表

中華民國107年度

單位：新臺幣元

前年度決算數	上年度預算數	科 目		單位	數量	單價	本年度 預算數	說 明
		編 號	名 稱					
				人	27	14,000	378,000	工員退休或喪亡互助金。
				年	1	108,000	108,000	退休職員生活特別困難年節照 護金(單身者每節18,000元、有眷 者每節31,000元)。
				年	1	201,000	201,000	退休工員生活特別困難年節照 護金(單身者每節18,000元、有眷 者每節31,000元)。
				人	47	5,000	235,000	退休職員紀念品等費用。
				人	23	5,000	115,000	退休工員紀念品等費用。
				年	1	622,800	622,800	退休、退撫職員服務獎章費。
				年	1	500	500	退休、退撫職員子女教育補助 費。
				年	1	226,674,368	226,674,368	退休職員優惠存款利息差額。
126,239,224	126,289,531	51A12	服務費用				129,241,234	
20,669,033	23,779,620	51A121	水電費				21,876,300	較上年度預算數23,779,620元， 減少1,903,320元。
19,307,006	22,706,342	51A1212	工作場所電費	年	1	19,942,900	19,942,900	各院區電費。
1,362,027	1,073,278	51A1214	工作場所水費	年	1	1,933,400	1,933,400	各院區水費。
36,368	884,700	51A123	旅運費				853,944	較上年度預算數884,700元，減

臺北市立聯合醫院醫療基金
管理費用及總務費用明細表

21201-107

中華民國107年度

單位：新臺幣元

前年度決算數	上年度預算數	科 目		單位	數量	單價	本年度 預算數	說 明
		編 號	名 稱					
36,368	884,700	51A123Y	其他旅運費	噸、月	26x12	2,737	853,944	少30,756元。 一般性廢棄物清除處理費(每公噸廢棄物處理費2,082元及清運費655元)。
3,203,160	3,912,000	51A124	印刷裝訂與廣告費				2,964,480	較上年度預算數3,912,000元，減少947,520元。
3,203,160	3,912,000	51A1241	印刷及裝訂費				2,964,480	
				臺、月、張	112x12x3,100	0.7	2,916,480	影印機使用費。
				本	240	200	48,000	概(預)算書印製費。
52,888,518	31,947,184	51A125	修理保養及保固費				37,086,040	較上年度預算數31,947,184元，增加5,138,856元。
13,283,803	2,948,570	51A1252	一般房屋修護費				2,885,320	
				年	1	195,365	195,365	院本部-綜合大樓共1184.03坪為鋼筋混凝土，每坪以110元計算，因使用年限超過30年，以前項標準增加50%編列。
				年	1	180,191	180,191	院本部-西寧市場4樓共1627.1坪為3年以上鋼筋混凝土，30坪以內年列4,510元，餘每增加1坪加列110元計算。

臺北市立聯合醫院醫療基金
管理費用及總務費用明細表

中華民國107年度

單位：新臺幣元

前年度決算數	上年度預算數	科 目		單位	數量	單價	本年度 預算數	說 明
		編 號	名 稱					
				年	1	801,696	801,696	仁愛-醫療大樓共20231.69坪為3年以上鋼筋混凝土，30坪以內年列4,510元，餘每增加1坪加列110元計算，依比例分攤計算核列。
				年	1	102,584	102,584	仁愛-檢驗大樓共1725.87坪為鋼筋混凝土，30坪以內年列4,510元，餘每增加1坪加列110元計算，因使用年限超過30年，以前項標準增加50%編列，依比例分攤計算核列。
				年	1	152,359	152,359	仁愛-南棟大樓共2560.87坪為鋼筋混凝土，30坪以內年列4,510元，餘每增加1坪加列110元計算，因使用年限超過30年，以前項標準增加50%編列，依比例分攤計算核列。
				年	1	224,678	224,678	中興-醫療大樓共20414.28坪為3年以上鋼筋混凝土，30坪以內年列4,510元，餘每增加1坪加列110元計算，依比例分攤計算核列。

臺北市立聯合醫院醫療基金
管理費用及總務費用明細表

21201-109

中華民國107年度

單位：新臺幣元

前年度決算數	上年度預算數	科 目		單位	數量	單價	本年度 預算數	說 明
		編 號	名 稱					
				年	1	103,094	103,094	和平婦幼-和平醫療大樓A棟共10417.13坪為3年以上鋼筋混凝土，30坪以內年列4,510元，餘每增加1坪加列110元計算，依比例分攤計算核列。
				年	1	44,188	44,188	和平婦幼-和平醫療大樓B棟共4463.44坪為3年以上鋼筋混凝土，30坪以內年列4,510元，餘每增加1坪加列110元計算，依比例分攤計算核列。
				年	1	71,605	71,605	和平婦幼-婦幼第二醫療大樓共1612.68坪為3年以上鋼筋混凝土，30坪以內年列4,510元，餘每增加1坪加列110元計算，依比例分攤計算核列。
				年	1	271,408	271,408	陽明-醫療大樓共12642.07坪為3年以上鋼筋混凝土，30坪以內年列4,510元，餘每增加1坪加列110元計算，依比例分攤計算核列。
				年	1	18,700	18,700	陽明-綜合大樓共3003.4坪為3年

臺北市立聯合醫院醫療基金
管理費用及總務費用明細表

中華民國107年度

單位：新臺幣元

前年度決算數	上年度預算數	科 目		單位	數量	單價	本年度 預算數	說 明
		編 號	名 稱					
				年	1	13,165	13,165	以上鋼筋混凝土，其中醫護宿舍2144.4坪，16坪以內年列2,000元，餘每增加1坪加列80元計算，另醫療用樓層859坪，30坪以內年列4,510元，餘每增加1坪加列110元計算，依比例分攤計算核列。
				年	1	11,501	11,501	陽明-MRI大樓共602.74坪為3年以上鋼筋混凝土，30坪以內年列4,510元，餘每增加1坪加列110元計算，依比例分攤計算核列。
				年	1	81,814	81,814	陽明-污水處理廠大樓共93.55坪為3年以上鋼筋混凝土，30坪以內年列4,510元，餘每增加1坪加列110元計算。
				年	1	108,601	108,601	忠孝-醫療大樓共14864.17坪為3年以上鋼筋混凝土，30坪以內年列4,510元，餘每增加1坪加列110元計算，依比例分攤計算核列。
				年	1	108,601	108,601	忠孝-行政大樓共1399.4坪為3年

臺北市立聯合醫院醫療基金
管理費用及總務費用明細表

21201-111

中華民國107年度

單位：新臺幣元

前年度決算數	上年度預算數	科 目		單位	數量	單價	本年度 預算數	說 明
		編 號	名 稱					
				年	1	156,961	156,961	以上鋼筋混凝土，30坪以內年列4,510元，餘每增加1坪加列110元計算，依比例分攤計算核列。
				年	1	23,828	23,828	松德-院區辦公房舍3棟共14203.01坪為3年以上鋼筋混凝土，每棟30坪以內各列4,510元，餘每增加1坪加列110元計算，依比例分攤計算核列。
				年	1	323,582	323,582	林森中醫昆明-林森醫療大樓共1987.44坪為3年以上鋼筋混凝土，30坪以內年列4,510元，餘每增加1坪加列110元計算，依比例分攤計算核列。
				年	1	1,020,000	1,020,000	林森中醫昆明-昆明大樓共4903.38坪為3年以上鋼筋混凝土，30坪以內年列4,510元，餘每增加1坪加列110元計算，依比例分攤計算核列。
13,387,151	13,662,084	51A1255	機械及設備修護費	年	1	1,020,000	14,935,790 1,020,000	機電保養、工務機械及設備等

臺北市立聯合醫院醫療基金
管理費用及總務費用明細表

中華民國107年度

單位：新臺幣元

前年度決算數	上年度預算數	科 目		單位	數量	單價	本年度 預算數	說 明
		編 號	名 稱					
26,217,564	15,336,530	51A1257	什項設備修護費	年	1	2,210,099	2,210,099	修護費。
				年	1	11,705,691	11,705,691	發電機、高壓變電等設備修護費。
				年	1	993,935	993,935	電梯保養費。
				年	1	234,269	234,269	空調系統及冷卻水塔設備修護費。
				年	1	2,065,440	2,065,440	給水系統設備修護費。
				年	1	30,000	30,000	污廢水處理廠設備修護費。
				年	1	3,151,600	3,151,600	鍋爐、壓力容器設備修護費。
				年	1	594,200	594,200	消防系統設備修護費。
				年	1	60,000	60,000	冷氣機修護費。
				年	1	1,112,200	1,112,200	管線修護費。
663,493	536,200	51A126	保險費	年	1	11,023,286	11,023,286	水電修護用具及耗材等費用。
				年	1	11,023,286	11,023,286	其他什項設備修護費。
				年	1	549,061	549,061	較上年度預算數536,200元，增加12,861元。
232,042	193,500	51A1261	一般房屋保險費	年	1	205,302	205,302	建築物保險費。
200,900	161,500	51A1263	機械及設備保險費	年	1	148,172	148,172	儀器保險費。

臺北市立聯合醫院醫療基金
管理費用及總務費用明細表

21201-113

中華民國107年度

單位：新臺幣元

前年度決算數	上年度預算數	科 目		單位	數量	單價	本年度預算數	說 明
		編 號	名 稱					
44,641	37,200	51A1265	什項設備保險費	年	1	33,087	33,087	什項設備保險費。
185,910	144,000	51A1268	責任保險費	年	1	162,500	162,500	公共安全責任保險費。
42,560,142	58,111,417	51A127	一般服務費				60,725,825	較上年度預算數58,111,417元，增加2,614,408元。
33,769,469	56,941,417	51A1279	外包費				59,469,825	
				人、月	67x12	42,976	34,552,704	門禁保全人力外包費(三級)。
				坪、月	12,866x12	86	13,277,712	環境清潔維護外包費。
				年	1	6,348,199	6,348,199	機電人力外包費。
				年	1	744,032	744,032	外牆清洗外包費。
				年	1	4,547,178	4,547,178	大樓委託電子保全維護外包費。
1,239,641		51A127D	計時與計件人員酬金					
7,551,032	1,170,000	51A127E	體育活動費				1,256,000	
				人、年	560x1	2,000	1,120,000	職員519人及駐衛警41人，計560人文康活動費，每人編列2,000元。
				人、年	68x1	2,000	136,000	工員68人文康活動費，每人編列2,000元。
6,041,793	6,938,410	51A128	專業服務費				5,005,584	較上年度預算數6,938,410元，減

臺北市立聯合醫院醫療基金
管理費用及總務費用明細表

中華民國107年度

單位：新臺幣元

前年度決算數	上年度預算數	科 目		單位	數量	單價	本年度 預算數	說 明	
		編 號	名 稱						
1,029,679	300,000	51A1284	工程及管理諮詢服務費	年	1	300,000	300,000	少1,932,826元。 聘請專家學者諮詢費。	
5,012,114	6,638,410	51A1287	委託檢驗(定)試驗認證費	年	1	2,806,947	4,705,584	2,806,947	建築物公共安全等委檢費。
				年	1	47,800	47,800	47,800	危險性機器等設備委檢費。
				年	1	1,436,989	1,436,989	1,436,989	作業環境等委檢費。
				年	1	413,848	413,848	413,848	室內空氣品質委檢費。
176,717	180,000	51A129	公共關係費				180,000	180,000	較上年度預算數180,000元，無增減。
176,717	180,000	51A1291	公共關係費	月	12	15,000	180,000	180,000	院長特別費。
9,089,294	8,837,551	51A13	材料及用品費				6,891,920	6,891,920	
2,218,355	2,665,340	51A131	使用材料費				1,225,130	1,225,130	較上年度預算數2,665,340元，減少1,440,210元。
2,218,355	2,665,340	51A1316	設備零件	年	1	661,100	1,225,130	661,100	各科室所需設備零件。
				年	1	564,030	564,030	564,030	節能燈具汰換。
6,870,939	6,172,211	51A132	用品消耗				5,666,790	5,666,790	較上年度預算數6,172,211元，減

臺北市立聯合醫院醫療基金
管理費用及總務費用明細表

21201-115

中華民國107年度

單位：新臺幣元

前年度決算數	上年度預算數	科 目		單位	數量	單價	本年度 預算數	說 明	
		編 號	名 稱						
543,740	2,136,360	51A1321	辦公(事務)用品	人、月	519x12	360	2,341,920	少505,421元。	
				人、月	68x12	50	2,242,080	職員519人，按每人每月360元編列。	
				人、月	41x12	120	40,800	技工、工友及駕駛68人，按每人每月50元編列。	
69,840	330,000	51A1325	服裝	人、月	41x12	120	59,040	駐衛警41人，按每人每月120元編列。	
				套	41	1,500	123,000	駐衛警夏季制服。	
				雙	41	1,100	61,500	駐衛警皮鞋。	
				人	41	300	45,100	駐衛警服裝配備。	
6,257,359	3,705,851	51A132Y	其他	雙	41	100	12,300	駐衛警襪子。	
				年	1	1,436,850	4,100	3,201,870	衛生、清潔用品及消毒等費用。
				年	1	670,480	1,436,850	670,480	環境美化用盆栽等費用。
				年	1	1,094,540	1,094,540	1,094,540	感熱紙及滅火器乾粉等雜支費。

臺北市立聯合醫院醫療基金
管理費用及總務費用明細表

中華民國107年度

單位：新臺幣元

前年度決算數	上年度預算數	科 目		單位	數量	單價	本年度 預算數	說 明
		編 號	名 稱					
3,453,901	3,126,242	51A14	租金與利息				3,336,949	
9,000		51A143	機器租金					
9,000		51A1432	機械及設備租金					
3,444,901	3,126,242	51A145	什項設備租金				3,336,949	較上年度預算數3,126,242元，增加210,707元。
3,444,901	3,126,242	51A1451	什項設備租金				3,336,949	
				年	1	1,272,348	1,272,348	飲水機租金。
				年	1	1,019,606	1,019,606	公廁自動消毒器租金。
				年	1	1,044,995	1,044,995	地墊租金。
85,174,454	73,448,116	51A15	折舊、折耗及攤銷				80,544,381	
165,858	161,453	51A151	土地改良物折舊				179,088	較上年度預算數161,453元，增加17,635元。
165,858	161,453	51A1511	土地改良物折舊	年	1	179,088	179,088	土地改良物折舊(事業用)(詳固定資產折舊明細表第223頁)。
21,065,307	13,883,853	51A152	房屋折舊				18,463,320	較上年度預算數13,883,853元，增加4,579,467元。
21,065,307	13,883,853	51A1521	一般房屋折舊				18,463,320	
				年	1	10,277,484	10,277,484	一般房屋折舊(事業用)(詳固定資產折舊明細表第223頁)。
				年	1	8,185,836	8,185,836	一般房屋折舊(公務用)(詳固定

臺北市立聯合醫院醫療基金
管理費用及總務費用明細表

21201-117

中華民國107年度

單位：新臺幣元

前年度決算數	上年度預算數	科 目		單位	數量	單價	本年度 預算數	說 明
		編 號	名 稱					
52,812,489	46,403,026	51A153	機械及設備折舊				48,509,223	資產折舊明細表第223頁)。
52,812,489	46,403,026	51A1531	機械及設備折舊	年	1	47,961,156	47,961,156	較上年度預算數46,403,026元，增加2,106,197元。
				年	1	548,067	548,067	機械及設備折舊(事業用)(詳固定資產折舊明細表第223頁)。
				年	1	548,067	548,067	機械及設備折舊(公務用)(詳固定資產折舊明細表第223頁)。
11,130,800	12,999,784	51A155	什項設備折舊				13,392,750	較上年度預算數12,999,784元，增加392,966元。
11,130,800	12,999,784	51A1551	什項設備折舊	年	1	13,105,206	13,105,206	什項設備折舊(事業用)(詳固定資產折舊明細表第223頁)。
				年	1	287,544	287,544	什項設備折舊(公務用)(詳固定資產折舊明細表第223頁)。
117,091	73,000	51A16	稅捐與規費(強制費)				147,000	
117,091	73,000	51A168	規費				147,000	較上年度預算數73,000元，增加74,000元。
117,091	73,000	51A1681	行政規費與強制費	年	1	147,000	147,000	空污費等行政規費。
1,438,574	1,600,000	51A17	會費、捐助、補助、分				3,958,916	

臺北市立聯合醫院醫療基金
管理費用及總務費用明細表

中華民國107年度

單位：新臺幣元

前年度決算數	上年度預算數	科 目		單位	數量	單價	本年度 預算數	說 明
		編 號	名 稱					
1,438,574	1,600,000	51A173	攤、救助(濟)與交流活動 費 分擔				3,958,916	較上年度預算數1,600,000元，增加2,358,916元。
1,438,574	1,600,000	51A1735	分擔大樓管理費	年	1	800,000	3,958,916 800,000	西寧辦公室分攤大樓電梯維護等費用。
				年	1	3,158,916	3,158,916	萬華辦公室分擔大樓管理費(新增)。

臺北市立聯合醫院醫療基金

21201-119

研究發展費用明細表

中華民國107年度

單位：新臺幣元

前年度決算數	上年度預算數	科 目		單位	數量	單價	本年度預算數	說 明
		編 號	名 稱					
101,429,991	72,682,010		合 計				68,582,205	
59,524,939	24,639,978	51B11	用人費用				21,384,470	
47,356,950	17,694,200	51B111	正式員額薪資				15,668,184	較上年度預算數17,694,200元，減少2,026,016元。
47,356,950	17,694,200	51B1113	職員薪金	年	1	15,668,184	15,668,184	職員30人薪金(含約用人員)(詳用人費用彙計表第218-221頁)。
165,307	312,000	51B113	超時工作報酬				874,841	較上年度預算數312,000元，增加562,841元。
165,307	312,000	51B1131	加班費	年	1	222,000	222,000	職員加班費。
				年	1	652,841	652,841	職員不休假加班費。
7,088,432	3,440,350	51B115	獎金				2,506,981	較上年度預算數3,440,350元，減少933,369元。
2,913,193	1,850,650	51B1152	考績獎金	年	1	1,305,682	1,305,682	依考績法規定核發之職員考績獎金。
4,175,239	1,589,700	51B1153	年終獎金	年	1	1,201,299	1,201,299	依規定於春節加發之職員年終獎金。
989,466	1,053,668	51B116	退休及卹償金				365,880	較上年度預算數1,053,668元，減少687,788元。
989,466	1,053,668	51B1161	職員退休及離職金	年	1	365,880	365,880	提撥職員退撫基金及離職儲

臺北市立聯合醫院醫療基金

研究發展費用明細表

中華民國107年度

單位：新臺幣元

前年度決算數	上年度預算數	科 目		單位	數量	單價	本年度 預算數	說 明
		編 號	名 稱					
3,924,784	2,139,760	51B118	福利費				1,968,584	金。 較上年度預算數2,139,760元，減少171,176元。
3,423,679	1,997,520	51B1181	分擔員工保險費	年	1	765,672	1,843,224	分攤員工健保費。
				年	1	942,912	942,912	分攤員工勞保費。
				年	1	134,640	134,640	分攤職員公保費。
280,515	30,240	51B1187	員工通勤交通費	人、月、段	6x12x1	630	45,360	職員上下班交通費。
220,590	112,000	51B118Y	其他福利費	年	1	80,000	80,000	職員休假旅遊補助。
14,977,424	18,437,632	51B12	服務費用				17,233,695	
163,305		51B121	水電費					
145,352		51B1212	工作場所電費					
17,953		51B1214	工作場所水費					
44,370	63,000	51B122	郵電費				60,000	較上年度預算數63,000元，減少3,000元。
44,370	63,000	51B1221	郵費	年	1	30,000	60,000	寄發郵件費用。
				年	1	30,000	30,000	北市醫學雜誌郵寄費。
292,101	250,000	51B124	印刷裝訂與廣告費				250,000	較上年度預算數250,000元，無

臺北市立聯合醫院醫療基金

21201-121

研究發展費用明細表

中華民國107年度

單位：新臺幣元

前年度決算數	上年度預算數	科 目		單位	數量	單價	本年度預算數	說 明
		編 號	名 稱					
292,101	250,000	51B1241	印刷及裝訂費	年	1	250,000	250,000	增減。 北市醫學雜誌、抽印本等印刷費。
1,204,620	1,260,000	51B125	修理保養及保固費				60,000	較上年度預算數1,260,000元，減少1,200,000元。
1,140,257	1,200,000	51B1255	機械及設備修護費					
64,363	60,000	51B1257	什項設備修護費	年	1	60,000	60,000	其他什項設備修護費。
66,600	60,000	51B127	一般服務費				60,000	較上年度預算數60,000元，無增減。
66,600		51B1279	外包費					
	60,000	51B127E	體育活動費	人、年	30x1	2,000	60,000	職員30人文康活動費，每人編列2,000元。
13,206,428	16,804,632	51B128	專業服務費				16,803,695	較上年度預算數16,804,632元，減少937元。
1,166,042	1,443,632	51B1285	講課鐘點、稿費、出席審查及查詢費	人次	218	2,000	436,000	專家學者出席費。
				年	1	708,340	708,340	研究計畫外審委員審查費。
				年	1	198,580	198,580	北市醫學雜誌稿件審查費(中文)。

臺北市立聯合醫院醫療基金

研究發展費用明細表

中華民國107年度

單位：新臺幣元

前年度決算數	上年度預算數	科 目		單位	數量	單價	本年度 預算數	說 明
		編 號	名 稱					
11,828,484	14,881,000	51B1286	委託調查研究費	年	1	77,192	77,192	北市醫學雜誌稿件審查費(英文)。
				項	1	114,243	14,893,583	1.院本部-長期照護藥師訪視行動應用程式(手機APP)評估系統建置及成效。
				項	1	350,000	350,000	2.院本部-以慢病毒shRNA系統研究GM-CSF在腎臟癌之角色。
				項	1	350,000	350,000	3.院本部-阿魏酸藥物緩釋載體對氧化損傷之人類臍靜脈內皮細胞之效用。
				項	1	200,000	200,000	4.院本部-運用CMIS比較醫院不同職業別員工留任意願之因素。
				項	1	350,000	350,000	5.院本部-臺灣GALT缺乏型半乳糖血症之分子遺傳學研究。
				項	1	350,000	350,000	6.院本部-介白素17受體A在人類大腸直腸癌細胞的角色。
				項	1	350,000	350,000	7.院本部-探討間質幹細胞之細胞外囊泡舒緩非酒精性脂肪肝疾病及其分子機轉。

臺北市立聯合醫院醫療基金

21201-123

研究發展費用明細表

中華民國107年度

單位：新臺幣元

前年度決算數	上年度預算數	科 目		單位	數量	單價	本年度預算數	說 明
		編 號	名 稱					
				項	1	204,950	204,950	8.院本部-長期呼吸依賴患者之安寧療護-子計畫B：呼吸照護病房跨領域團隊之整合效益分析。
				項	1	32,000	32,000	9.仁愛-臺北市立聯合醫院住院病患嚴重度相關因子探討。
				項	1	100,000	100,000	10.仁愛-血流感染菌株 Acinetobacter nosocomialis 之抗藥與排藥幫浦基因分析。
				項	1	197,000	197,000	11.仁愛-中醫治療能否減少失智症患者氣切之風險。
				項	1	10,500	10,500	12.仁愛-某區域教學醫院第二型糖尿病患者併用Liraglutide與胰島素之治療效益分析。
				項	1	46,750	46,750	13.仁愛-某區域教學醫院Forxiga之藥物使用評估。
				項	1	50,000	50,000	14.仁愛-新移民生產準備多媒體光碟教材之研發及成效初探。
				項	1	20,000	20,000	15.仁愛-居家醫療整合照護個案門診就醫次數及住院情形之分析探討—以北部某區域醫院為

臺北市立聯合醫院醫療基金

研究發展費用明細表

中華民國107年度

單位：新臺幣元

前年度決算數	上年度預算數	科 目		單位	數量	單價	本年度 預算數	說 明
		編 號	名 稱					
				項	1	26,500	26,500	例。
				項	1	350,000	350,000	16.仁愛-比較經口餵食對護理之家住民之影響。
				項	1	119,000	119,000	17.仁愛-內質網蛋白TXNDC5在肺纖維化的角色。
				項	1	350,000	350,000	18.仁愛-經鼻高流量氧氣治療用於ICU拔管病患之臨床使用成效。
				項	1	350,000	350,000	19.仁愛-急性白血病的多能性與幹細胞特性與臨床疾病特徵及治療反應之關係研究。
				項	1	350,000	350,000	20.仁愛-抑制RanGAP1表現導致BCR-ABL蛋白核堆積與經細胞自噬水解進而減少慢性骨髓性白血病細胞的抗藥性。
				項	1	350,000	350,000	21.仁愛-骨塑形蛋白調控血管新生之研究。
				項	1	350,000	350,000	22.仁愛-評估p53/miR-145路徑做為鼻咽癌幹細胞新穎治療標的可行性。
				項	1	350,000	350,000	23.仁愛-抑制casapse-2對於保護

臺北市立聯合醫院醫療基金

21201-125

研究發展費用明細表

中華民國107年度

單位：新臺幣元

前年度決算數	上年度預算數	科 目		單位	數量	單價	本年度預算數	說 明
		編 號	名 稱					
				項	1	300,000	300,000	眼角膜神經的效果。 24.仁愛-個別或雙重剷除TXAS/TP基因對心臟缺血再灌流傷害後之心臟功能保護效應評估。
				項	1	350,000	350,000	25.仁愛-皮膚光損傷保護之天然活性產物的開發。
				項	1	10,000	10,000	26.仁愛-新型抗凝血劑藥物於非瓣膜性心房顫動之安全性、療效與處方合理性評估。
				項	1	315,205	315,205	27.中興-長期呼吸倚賴患者之安寧療護總計畫暨子計畫A:主要照顧決策者對於呼吸依賴患者安寧療護照顧意願之相關因素。
				項	1	350,000	350,000	28.中興-高能射頻電刺激vs低週波神經電刺激在治療肩關節疼痛的臨床應用。
				項	1	350,000	350,000	29.中興-在人類SH-SY5Y細胞研究白藜蘆醇活化AMPK在Hypoxia中所扮演的神經保護角

臺北市立聯合醫院醫療基金

研究發展費用明細表

中華民國107年度

單位：新臺幣元

前年度決算數	上年度預算數	科 目		單位	數量	單價	本年度 預算數	說 明
		編 號	名 稱					
				項	1	99,210	99,210	色。
				項	1	350,000	350,000	30.中興-市售軟式彩拋隱形眼鏡與市售多功能護理藥水之間的生物相容性配合(臺灣區研究)。
				項	1	16,500	16,500	31.中興-利用次世代定序鑑定放射線抗性原代口腔癌細胞之表現差異基因。
				項	1	350,000	350,000	32.中興-以隨機對照研究分析Kinect虛擬實境訓練對腦中風肢體偏癱患者訓練成效(二年期計畫第二年)。
				項	1	191,400	191,400	33.和平婦幼-以胎盤功能探討孕婦與胎兒壬基酚及雙酚A暴露對新生兒及幼童健康影響。
				項	1	350,000	350,000	34.和平婦幼-住院早產兒餵食乳源與預後關係。
				項	1	97,000	97,000	35.和平婦幼-成人智障者白內障的眼科照護需求、臨床特徵、手術成效和預後預測因子之研究。
				項	1			36.和平婦幼-提昇管灌病人出院

臺北市立聯合醫院醫療基金

21201-127

研究發展費用明細表

中華民國107年度

單位：新臺幣元

前年度決算數	上年度預算數	科 目		單位	數量	單價	本年度預算數	說 明
		編 號	名 稱					
				項	1	193,560	193,560	準備之用藥衛教服務品質。
				項	1	350,000	350,000	37.和平婦幼-中藥使用是否為心血管疾病的危險因子：以族群為基礎的回溯性研究。
				項	1	350,000	350,000	38.和平婦幼-人工髖關節在股骨頭材料磨耗及機械性能之研究。
				項	1	200,000	200,000	39.陽明-慢性C型肝炎不定期追蹤進而發展成肝癌的因素分析。
				項	1	350,000	350,000	40.陽明-Nesfatin-1對大鼠大腸運動性及大腸分泌的影響之機轉：催產素路徑和抗利尿激素扮演之角色。
				項	1	350,000	350,000	41.陽明-雌性素接受體和上皮生長因子接受體在肺癌細胞的相互關係。
				項	1	350,000	350,000	42.陽明-探討SHP-1/Lyn訊息路徑在瀰漫性大型B細胞淋巴瘤中之角色。
				項	1	193,900	193,900	43.陽明-影響臺北市長者高利用

臺北市立聯合醫院醫療基金

研究發展費用明細表

中華民國107年度

單位：新臺幣元

前年度決算數	上年度預算數	科 目		單位	數量	單價	本年度 預算數	說 明
		編 號	名 稱					
				項	1	350,000	350,000	老人健檢之因素。
				項	1	114,550	114,550	44.陽明-探討肌動蛋白約束蛋白(anillin)在大腸直腸癌細胞中的角色。
				項	1	199,000	199,000	45.陽明-利用穿戴式裝置紀錄自我監測血糖用於前期糖尿病患。
				項	1	199,000	199,000	46.陽明-利用巨量資料分析台灣HIV感染者及愛滋病病人其慢性病發生率及相關因子研究。
				項	1	350,000	350,000	47.忠孝-以氫氣分子吸入緩解睡眠障礙的研究。
				項	1	350,000	350,000	48.忠孝-開發磁性氧化鐵結合金殼層應用於尿路結石快速篩檢。
				項	1	350,000	350,000	49.忠孝- β -型坎特尼轉錄因子誘發心肌細胞肥大、發炎及凋亡之訊息分子機轉探討。
				項	1	350,000	350,000	50.忠孝-以阿茲海默症小鼠模式評估切倫科夫冷光影像併用正子影像偵測神經發炎反應的適

臺北市立聯合醫院醫療基金

21201-129

研究發展費用明細表

中華民國107年度

單位：新臺幣元

前年度決算數	上年度預算數	科 目		單位	數量	單價	本年度預算數	說 明
		編 號	名 稱					
				項	1	95,600	95,600	用性。
				項	1	75,440	75,440	51.忠孝-建立住院病人口服抗凝血藥品之臨床藥事照護模式。
				項	1	147,520	147,520	52.忠孝-探討低溫療法對神經預後及存活率之影響。
				項	1	350,000	350,000	53.忠孝-發芽台灣藜與台灣藜營養成分及機能性成分之比較。
				項	1	350,000	350,000	54.松德-多不飽和脂肪酸對老年憂鬱症患者心律變異分析及其他心血管危險性影響之研究（兩年計畫第一年）。
				項	1	196,000	196,000	55.松德-探討orexin-A 於抗精神病藥物相關代謝異常之角色。
				項	1	199,600	199,600	56.松德-臺灣父母死亡與年輕人自殺之相關性。
				項	1	99,800	99,800	57.松德-酒駕個案之酒精使用型態及身心健康調查。
				項	1	347,915	347,915	58.松德-建置無紙化職能治療評估平台。
				項	1			59.松德-恐慌症世代族群的醫療

臺北市立聯合醫院醫療基金

研究發展費用明細表

中華民國107年度

單位：新臺幣元

前年度決算數	上年度預算數	科 目		單位	數量	單價	本年度 預算數	說 明
		編 號	名 稱					
				項	1	100,000	100,000	資源利用之大型分析研究。
				項	1	350,000	350,000	60.松德-發展與驗證臉部表情辨認電腦化測驗應用於思覺失調症個案之心理計量特性。
				項	1	80,440	80,440	61.林森中醫昆明-口服黃耆對大鼠坐骨神經再生之影響評估。
				項	1	80,440	80,440	62.林森中醫昆明-藿香正氣散對大腸癌術後與化療後之緩解療效。
				項	1	350,000	350,000	63.林森中醫昆明-桿菌性痢疾 Shigella sonnei 活化NLRP3 發炎體分子機轉探討。
206,000	480,000	51B1287	委託檢驗(定)試驗認證費	年	1	490,000	490,000	國內外品質能力等委檢費。
5,902		51B128Y	其他					
26,927,628	29,604,400	51B13	材料及用品費				29,964,040	
26,927,628	29,604,400	51B132	用品消耗				29,964,040	較上年度預算數29,604,400元，增加359,640元。
93,113	129,600	51B1321	辦公(事務)用品	人、月	30x12	360	129,600	職員30人，按每人每月360元編列。

臺北市立聯合醫院醫療基金

21201-131

研究發展費用明細表

中華民國107年度

單位：新臺幣元

前年度決算數	上年度預算數	科 目		單位	數量	單價	本年度預算數	說 明
		編 號	名 稱					
25,248,582	27,869,000	51B1322	報章什誌	年	1	27,869,000	27,869,000	醫學圖書期刊費。
1,585,933	1,605,800	51B132Y	其他	年	1	1,965,440	1,965,440	展示用教育圖片、錄影帶、看板等。

臺北市立聯合醫院醫療基金

訓練費用明細表

中華民國107年度

單位：新臺幣元

前年度決算數	上年度預算數	科 目		單位	數量	單價	本年度 預算數	說 明
		編 號	名 稱					
13,897,043	15,163,390		合 計				15,163,390	
11,203,022	13,332,771	51B22	服務費用				12,211,211	
897,528	1,017,750	51B223	旅運費				1,056,500	較上年度預算數1,017,750元，增加38,750元。
253,190	224,750	51B2231	國內旅費	人、天	170x1	1,550	263,500	員工出差旅費。
644,338	793,000	51B2232	國外旅費				793,000	
				式	1	307,076	307,076	1.院本部-日本長期照護居家營養暨長照教育健康經營模式參訪(日本/東京都市田谷區等區)[4人*7日]。
				式	1	185,961	185,961	2.和平婦幼-英國失智症安寧與預立醫療自主計畫(英國/倫敦)[1人*12日]。
				式	1	149,794	149,794	3.忠孝-美國社區型長期照護模式與藥事服務(美國舊金山)[1人*9日]。
				式	1	150,169	150,169	4.松德-英國長期照護模式與老年精神病患者的居家醫療(英國/倫敦)[1人*8日]。
190,881	597,199	51B224	印刷裝訂與廣告費				597,199	較上年度預算數597,199元，無增減。

臺北市立聯合醫院醫療基金

21201-133

訓練費用明細表

中華民國107年度

單位：新臺幣元

前年度決算數	上年度預算數	科 目		單位	數量	單價	本年度預算數	說 明
		編 號	名 稱					
190,881	597,199	51B2241	印刷及裝訂費	年	1	597,199	597,199	院內自行辦理學術討論會等訓練所需印刷裝訂費。
	33,000	51B226	保險費				33,000	較上年度預算數33,000元，無增減。
	33,000	51B2268	責任保險費	年	1	33,000	33,000	公共安全責任保險費。
10,114,613	11,684,822	51B228	專業服務費				10,524,512	較上年度預算數11,684,822元，減少1,160,310元。
5,892,594	6,259,850	51B2285	講課鐘點、稿費、出席審查及查詢費				6,169,850	
				人次	131	2,000	262,000	專家學者出席費。
				節	36	2,400	86,400	外聘講師鐘點費(國外)。
				節	2,909	1,600	4,654,400	外聘講師鐘點費(國內)。
				節	135	1,200	162,000	外聘講師鐘點費(隸屬關係)。
				節	1,183	800	946,400	內聘講師鐘點費。
				年	1	58,650	58,650	委請專人或機構進行稿件審查費(中文)。
3,966,612	4,518,382	51B2288	委託考選訓練費	年	1	4,183,442	4,283,442	參加院外學術研習等訓練所需經費。

臺北市立聯合醫院醫療基金

訓練費用明細表

中華民國107年度

單位：新臺幣元

前年度決算數	上年度預算數	科 目		單位	數量	單價	本年度 預算數	說 明
		編 號	名 稱					
				年	1	100,000	100,000	資訊相關技術訓練費用。
255,407	906,590	51B228Y	其他	年	1	71,220	71,220	外聘專家學者旅運費。
2,251,607	1,242,949	51B23	材料及用品費				1,252,349	
5,240	60,000	51B231	使用材料費				60,000	較上年度預算數60,000元，無增減。
5,240	60,000	51B2316	設備零件	年	1	60,000	60,000	專題研討教學等所需設備零件。
2,246,367	1,182,949	51B232	用品消耗				1,192,349	較上年度預算數1,182,949元，增加9,400元。
76,684		51B2321	辦公(事務)用品					
2,169,683	1,182,949	51B232Y	其他	年	1	1,192,349	1,192,349	專題研討教學等訓練所需耗材費。
442,414	587,670	51B29	其他				1,699,830	
442,414	587,670	51B292	其他費用				1,699,830	較上年度預算數587,670元，增加1,112,160元。
442,414	587,670	51B292Y	其他	年	1	1,699,830	1,699,830	國際研討會。

臺北市立聯合醫院醫療基金

21201-135

雜項費用明細表

中華民國107年度

單位：新臺幣元

前年度決算數	上年度預算數	科 目		單位	數量	單價	本年度預算數	說 明
		編 號	名 稱					
286,941,239	126,444,850		合 計				146,932,273	
61,057,567	53,090,764	522Y2	服務費用				58,087,377	
46,614,770	39,145,022	522Y21	水電費				42,919,987	較上年度預算數39,145,022元，增加3,774,965元。
39,837,622	33,049,084	522Y212	工作場所電費	年	1	36,305,100	36,305,100	停車場等分攤電費。
2,269,096	1,947,500	522Y213	宿舍電費	年	1	2,214,225	2,214,225	宿舍分攤電費。
4,254,141	3,886,038	522Y214	工作場所水費	年	1	4,153,012	4,153,012	停車場等分攤水費。
253,911	262,400	522Y215	宿舍水費	年	1	247,650	247,650	宿舍分攤水費。
9,115		522Y24	印刷裝訂與廣告費					
9,115		522Y241	印刷及裝訂費					
1,313,897	3,073,270	522Y25	修理保養及保固費				1,851,070	較上年度預算數3,073,270元，減少1,222,200元。
543,925	2,005,490	522Y252	一般房屋修護費	年	1	105,538	105,538	仁愛-護士宿舍共870.48坪為鋼筋混凝土，16坪以內年列2,000元，餘每增加1坪加列80元計算，因使用年限超過30年，以前項標準增加50%編列，依比例分攤計算核列。
				年	1	42,360	42,360	中興-護士宿舍353坪為鋼筋混凝

臺北市立聯合醫院醫療基金

雜項費用明細表

中華民國107年度

單位：新臺幣元

前年度決算數	上年度預算數	科 目		單位	數量	單價	本年度 預算數	說 明
		編 號	名 稱					
				年	1	22,960	22,960	土，每坪以80元計算，因使用年限超過30年，以前項標準增加50%編列，依比例分攤計算核列。
				年	1	21,999	21,999	和平婦幼-龍山醫護宿舍共278坪為3年以上鋼筋混凝土，16坪以內年列2,000元，餘每增加1坪加列80元計算。
				年	1	172,272	172,272	和平婦幼-中正醫護宿舍共265.99坪為3年以上鋼筋混凝土，16坪以內年列2,000元，餘每增加1坪加列80元計算。
				年	1	30,500	30,500	陽明-綜合大樓共3003.4坪為3年以上鋼筋混凝土，其中醫護宿舍2144.4坪，16坪以內年列2,000元，餘每增加1坪加列80元計算，另醫療用樓層859坪，30坪以內年列4,510元，餘每增加1坪加列110元計算，依比例分攤計算核列。
				年	1	30,500	30,500	松德-員工宿舍1棟372.24坪為3年以上鋼筋混凝土，16坪以內年

臺北市立聯合醫院醫療基金

21201-137

雜項費用明細表

中華民國107年度

單位：新臺幣元

前年度決算數	上年度預算數	科 目		單位	數量	單價	本年度 預算數	說 明
		編 號	名 稱					
				年	1	780,000	780,000	列2,000元，餘每增加1坪加列80元計算。
				年	1	9,861	9,861	戶外設施維護費。
769,972	1,067,780	522Y257	什項設備修護費	年	1	665,580	665,580	林森中醫昆明-加強磚造之員工宿舍59.74坪，16坪以內年列2,200元，餘每增加1坪加列100元計算，因使用年限超過30年，以前項標準增加50%編列。
13,069,485	10,847,472	522Y27	一般服務費				13,306,320	停車場雜項設施等修護費。
184,679		522Y276	佣金、匯費、經理費及手續費					較上年度預算數10,847,472元，增加2,458,848元。
12,884,806	10,847,472	522Y279	外包費	人、月	1x12	42,976	515,712	停車場人力外包費。
				坪、月	12,394x12	86	12,790,608	環境清潔維護外包費。
50,300	25,000	522Y28	專業服務費				10,000	較上年度預算數25,000元，減少15,000元。
44,000		522Y285	講課鐘點、稿費、出席審查及查詢費					

臺北市立聯合醫院醫療基金

雜項費用明細表

中華民國107年度

單位：新臺幣元

前年度決算數	上年度預算數	科 目		單位	數量	單價	本年度 預算數	說 明
		編 號	名 稱					
6,300	25,000	522Y287	委託檢驗(定)試驗認 證費	年	1	10,000	10,000	大樓機械停車設備等委檢費。
355,470	237,930	522Y3	材料及用品費				868,230	
	237,930	522Y31	使用材料費				868,230	較上年度預算數237,930元，增 加630,300元。
	237,930	522Y316	設備零件				868,230	
				年	1	630,300	630,300	各科室所需設備零件(新增)。
				年	1	237,930	237,930	節能燈具汰換。
355,470		522Y32	用品消耗					
355,470		522Y32Y	其他					
713,433		522Y4	租金與利息					
713,433		522Y45	什項設備租金					
713,433		522Y451	什項設備租金					
51,701,644	6,352,992	522Y5	折舊、折耗及攤銷				22,573,926	
50,853,130	6,352,992	522Y52	房屋折舊				19,179,870	較上年度預算數6,352,992元，增 加12,826,878元。
50,853,130	6,352,992	522Y521	一般房屋折舊	年	1	19,179,870	19,179,870	一般房屋折舊(事業用)(詳固定 資產折舊明細表第223頁)。
481,359		522Y53	機械及設備折舊				1,925,436	新增項目。
481,359		522Y531	機械及設備折舊	年	1	1,925,436	1,925,436	機械及設備折舊(事業用)(詳固

臺北市立聯合醫院醫療基金

21201-139

雜項費用明細表

中華民國107年度

單位：新臺幣元

前年度決算數	上年度預算數	科 目		單位	數量	單價	本年度預算數	說 明
		編 號	名 稱					
367,155		522Y55	什項設備折舊				1,468,620	定資產折舊明細表第223頁)。 新增項目。
367,155		522Y551	什項設備折舊	年	1	1,468,620	1,468,620	什項設備折舊(事業用)(詳固定資產折舊明細表第223頁)。
2,627,427	2,656,130	522Y6	稅捐與規費(強制費)				4,278,705	
684,394	537,732	522Y62	土地稅				684,394	較上年度預算數537,732元，增加146,662元。
684,394	537,732	522Y624	非業務土地地價稅	年	1	684,394	684,394	販賣部等租用房屋及土地應繳納地價稅。
170,458	422,431	522Y64	房屋稅				420,827	較上年度預算數422,431元，減少1,604元。
170,458	422,431	522Y643	非業務房屋稅	年	1	420,827	420,827	販賣部等租用房屋應繳納房屋稅。
1,772,575	1,695,967	522Y65	消費與行為稅				3,173,484	較上年度預算數1,695,967元，增加1,477,517元。
1,772,575	1,695,967	522Y657	營業稅	年	1	3,173,484	3,173,484	停車場等營業稅。
52,196,140	64,107,034	522Y7	會費、捐助、補助、分攤、救助(濟)與交流活動費				61,124,035	
52,190,047	64,107,034	522Y72	捐助、補助與獎助				61,100,035	較上年度預算數64,107,034元，

臺北市立聯合醫院醫療基金

雜項費用明細表

中華民國107年度

單位：新臺幣元

前年度決算數	上年度預算數	科 目		單位	數量	單價	本年度 預算數	說 明
		編 號	名 稱					
46,395,526	54,507,034	522Y724	捐助個人	年	1	52,400,035	52,400,035	減少3,006,999元。 病患無力負擔醫療費用之救助 金按業務賸餘之7.5%編列。
5,794,521	9,600,000	522Y726	獎助學員生給與	年	1	8,700,000	8,700,000	護理科系學生獎助金。
6,093		522Y73	分擔				24,000	新增項目。
6,093		522Y735	分擔大樓管理費	年	1	24,000	24,000	新興宿舍分擔大樓管理費。
818,578		522Y8	短絀、賠償與保險給付					
818,578		522Y81	各項短絀					
818,578		522Y816	資產短絀					
117,470,980		522Y9	其他					
117,470,980		522Y92	其他費用					
117,470,980		522Y92Y	其他					

臺北市立聯合醫院醫療基金

21201-141

固定資產建設改良擴充明細表

中華民國107年度

單位：新臺幣元

總帳科目	項目名稱	單位	數量	單價	金額	備註 (含規格或說明)
合計					796,592,559	
一般建築及設備計畫					796,592,559	
分年性項目					257,652,570	
房屋及建築					237,477,538	
	1.仁愛院區醫療大樓3樓西側手術室整修工程				45,814,682	本工程原為106-107年度連續性工程，因配合實際業務需求，修正為106-108年度連續性工程，總工程費為96,666,417元，其中施工費88,565,790元、委託技術服務費6,453,967元、工程管理費1,646,660元，除以前年度預算數3,879,409元外，本年度續編第2年經費45,814,682元，餘46,972,326元編列於以後年度，各年度資金需求詳如繼續性計畫分年資金需求表。(仁愛)
		式	1	43,000,000	43,000,000	施工費
		式	1	2,004,682	2,004,682	委託技術服務費
		式	1	810,000	810,000	工程管理費
	2.仁愛院區醫療大樓5樓西側特等病房整修工程				34,392,376	本工程為106-107年度連續性工程，總工程費為35,910,437元，其中施工費32,458,854元、委託技術服務費2,569,938元、工程管理費881,645元，除以前年度預算數1,518,061元外，本年度續編最後1年經費34,392,376元，各年度資金需求詳如繼續性計畫分年資金需求表。(仁愛)
		式	1	32,125,265	32,125,265	施工費
		式	1	1,395,466	1,395,466	委託技術服務費

臺北市立聯合醫院醫療基金
固定資產建設改良擴充明細表

中華民國107年度

單位：新臺幣元

總 帳 科 目	項 目 名 稱	單 位	數 量	單 價	金 額	備 註 (含規格或說明)
	3.仁愛院區門診檢驗室整修工程	式	1	871,645	871,645	工程管理費
					4,245,187	本工程為106-107年度連續性工程，總工程費為4,617,581元，其中施工費4,148,770元、委託技術服務費344,348元、工程管理費124,463元，除以前年度預算數372,394元外，本年度續編最後1年經費4,245,187元，各年度資金需求詳如繼續性計畫分年資金需求表。(仁愛)
	4.仁愛院區急診檢驗室整修工程	式	1	3,941,332	3,941,332	施工費
		式	1	189,392	189,392	委託技術服務費
		式	1	114,463	114,463	工程管理費
					2,984,701	本工程為106-107年度連續性工程，總工程費為3,249,745元，其中施工費2,919,807元、委託技術服務費242,344元、工程管理費87,594元，除以前年度預算數265,044元外，本年度續編最後1年經費2,984,701元，各年度資金需求詳如繼續性計畫分年資金需求表。(仁愛)
	5.仁愛院區生殖中心整修工程	式	1	2,773,817	2,773,817	施工費
		式	1	133,290	133,290	委託技術服務費
		式	1	77,594	77,594	工程管理費
					7,080,700	本工程為106-107年度連續性工程，總工程費為9,112,582元，其中施工費8,157,325元、委託技術服務費697,888元、工程管理費257,369元，除以前年度預算數2,031,882元外，本年度續編最

臺北市立聯合醫院醫療基金

21201-143

固定資產建設改良擴充明細表

中華民國107年度

單位：新臺幣元

總 帳 科 目	項 目 名 稱	單 位	數 量	單 價	金 額	備 註 (含規格或說明)
	6.和平院區A9負壓隔離病房整修工程	式	1	6,525,860	6,525,860	後1年經費7,080,700元，各年度資金需求詳如繼續性計畫分年資金需求表。(仁愛)
		式	1	348,944	348,944	施工費
		式	1	205,896	205,896	委託技術服務費
	7.松德院區第二院區與第一院區獨立用電更改工程				9,991,500	工程管理費
		式	1	9,969,859	9,969,859	本工程由本院主辦，為106-107年度連續性工程，總工程費為75,038,476元，其中施工費69,211,477元、委託技術服務費4,138,827元、工程管理費1,688,172元。本院依分攤比例22.50%分攤
		式	1	21,641	21,641	16,882,709元，其中施工費16,671,986元、工程管理費210,723元，除以前年度預算數6,891,209元外，本年度續編最後1年經費9,991,500元，各年度資金需求詳如繼續性計畫分年資金需求表。(和平婦幼)
		式	1	3,535,912	3,535,912	施工費
					3,797,905	本工程為106-107年度連續性工程，總工程費為3,950,000元，其中施工費3,535,912元、委託技術服務費314,088元、工程管理費100,000元，除以前年度預算數152,095元外，本年度續編最後1年經費3,797,905元，各年度資金需求詳如繼續性計畫分年資金需求表。(松德)

臺北市立聯合醫院醫療基金
固定資產建設改良擴充明細表

中華民國107年度

單位：新臺幣元

總 帳 科 目	項 目 名 稱	單 位	數 量	單 價	金 額	備 註 (含規格或說明)
	8.松德院區第一院區體能中心 排水改善及地坪重置工程(含改 節能燈具)	式	1	161,993	161,993	委託技術服務費
		式	1	100,000	100,000	工程管理費
					5,958,598	本工程為106-107年度連續性工程，總 工程費為6,164,345元，其中施工費 5,530,578元、委託技術服務費488,049元 、工程管理費145,718元，除以前年度 預算數205,747元外，本年度續編最後1 年經費5,958,598元，各年度資金需求詳 如繼續性計畫分年資金需求表。(松德)
	9.松德院區第一院區水庫遷移 及管線更新工程	式	1	5,530,578	5,530,578	施工費
		式	1	282,302	282,302	委託技術服務費
		式	1	145,718	145,718	工程管理費
					6,730,328	本工程為106-107年度連續性工程，總 工程費為7,000,000元，其中施工費 6,292,474元、委託技術服務費547,526元 、工程管理費160,000元，除以前年度 預算數269,672元外，本年度續編最後1 年經費6,730,328元，各年度資金需求詳 如繼續性計畫分年資金需求表。(松德)
	10.松德院區第一院區廚房整修 工程(HACCP)	式	1	6,292,474	6,292,474	施工費
		式	1	277,854	277,854	委託技術服務費
		式	1	160,000	160,000	工程管理費
					9,705,082	本工程為106-107年度連續性工程，總 工程費為12,801,351元，其中施工費 11,640,917元、委託技術服務費960,434

臺北市立聯合醫院醫療基金

21201-145

固定資產建設改良擴充明細表

中華民國107年度

單位：新臺幣元

總帳科目	項目名稱	單位	數量	單價	金額	備註 (含規格或說明)
	11.忠孝院區醫療大樓供應室整修工程	式	1	9,129,706	9,129,706	元、工程管理費200,000元，除以前年度預算數3,096,269元外，本年度續編最後1年經費9,705,082元，各年度資金需求詳如繼續性計畫分年資金需求表。(松德)
		式	1	438,156	438,156	施工費
		式	1	137,220	137,220	委託技術服務費
	12.忠孝院區9樓病房整修工程				13,467,187	工程管理費
		式	1	12,609,987	12,609,987	本工程為106-107年度連續性工程，總工程費為13,962,187元，其中施工費12,609,987元、委託技術服務費1,100,000元、工程管理費252,200元，除以前年度預算數495,000元外，本年度續編最後1年經費13,467,187元，各年度資金需求詳如繼續性計畫分年資金需求表。(忠孝)
		式	1	605,000	605,000	施工費
		式	1	252,200	252,200	委託技術服務費
					24,664,537	工程管理費
		式	1	23,100,000	23,100,000	本工程為105-107年度連續性工程，總工程費為38,590,000元，其中施工費35,500,000元、委託技術服務費2,600,000元、工程管理費490,000元，除以前年度預算數8,890,000元外，本年度續編最後1年經費24,664,537元，餘5,035,463元不再編列，各年度資金需求詳如繼續性計畫分年資金需求表。(忠孝)
						施工費

臺北市立聯合醫院醫療基金
固定資產建設改良擴充明細表

中華民國107年度

單位：新臺幣元

總 帳 科 目	項 目 名 稱	單 位	數 量	單 價	金 額	備 註 (含規格或說明)
	13.忠孝院區醫療大樓防火區劃改善工程	式	1	1,193,200	1,193,200	委託技術服務費
		式	1	371,337	371,337	工程管理費
					11,004,378	本工程為105-107年度連續性工程，總工程費為27,703,257元，其中施工費24,818,740元、委託技術服務費2,114,955元、工程管理費769,562元，除以前年度預算數11,734,342元外，本年度續編最後1年經費11,004,378元，餘4,964,537元不再編列，各年度資金需求詳如繼續性計畫分年資金需求表。(忠孝)
	14.中興院區營養科HACCP認證整修工程	式	1	10,000,000	10,000,000	施工費
		式	1	625,658	625,658	委託技術服務費
		式	1	378,720	378,720	工程管理費
					11,713,500	本工程為106-107年度連續性工程，總工程費為12,093,500元，其中施工費10,858,500元、委託技術服務費902,500元、工程管理費332,500元，除以前年度預算數380,000元外，本年度續編最後1年經費11,713,500元，各年度資金需求詳如繼續性計畫分年資金需求表。(中興)
	15.中興院區急診科整修工程	式	1	10,858,500	10,858,500	施工費
		式	1	522,500	522,500	委託技術服務費
		式	1	332,500	332,500	工程管理費
					16,188,000	本工程為106-107年度連續性工程，總工程費為16,680,000元，其中施工費15,000,000元、委託技術服務費1,230,000元

臺北市立聯合醫院醫療基金

21201-147

固定資產建設改良擴充明細表

中華民國107年度

單位：新臺幣元

總帳科目	項目名稱	單位	數量	單價	金額	備註 (含規格或說明)	
	16.和平院區急診大樓地下1樓復健科整修工程	式	1	15,000,000	15,000,000	元、工程管理費450,000元，除以前年度預算數492,000元外，本年度續編最後1年經費16,188,000元，各年度資金需求詳如繼續性計畫分年資金需求表。(中興)	
		式	1	738,000	738,000	施工費	
		式	1	450,000	450,000	委託技術服務費	
						工程管理費	
					657,360	本工程為107-108年度連續性工程，總工程費為19,078,485元，其中施工費17,161,006元、委託技術服務費1,407,479元、工程管理費510,000元，本年度編列第1年經費657,360元，餘18,421,125元編列於以後年度，各年度資金需求詳如新興計畫分年資金需求表。(和平婦幼)	
					657,360	本年度所需工程費	
			式	1	557,360	557,360	委託技術服務費
			式	1	100,000	100,000	施工費
						(19,078,485)	總工程經費明細如下：
			式	1	17,161,006	17,161,006	施工費
	17.忠孝院區醫療大樓入口大門暨中庭整修工程	式	1	1,407,479	1,407,479	委託技術服務費	
		式	1	510,000	510,000	工程管理費	
					520,860	本工程為107-108年度連續性工程，總工程費為15,000,000元，其中施工費13,261,841元、委託技術服務費1,315,304元、工程管理費422,855元，本年度編	

臺北市立聯合醫院醫療基金
固定資產建設改良擴充明細表

中華民國107年度

單位：新臺幣元

總 帳 科 目	項 目 名 稱	單 位	數 量	單 價	金 額	備 註 (含規格或說明)
	18.陽明院區地下室病歷室及總 機房暨走道整修工程	式	1	520,860	520,860	列第1年經費520,860元，餘14,479,140元 編列於以後年度，各年度資金需求詳如 新興計畫分年資金需求表。(忠孝) 本年度所需工程費
		式	1	13,261,841	13,261,841	委託技術服務費
		式	1	1,315,304	1,315,304	總工程經費明細如下： 施工費
		式	1	422,855	422,855	委託技術服務費
					908,109	工程管理費
					908,109	本工程為107-108年度連續性工程，總 工程費為27,606,015元，其中施工費 24,829,620元、委託技術服務費2,040,679 元、工程管理費735,716元，本年度編 列第1年經費908,109元，餘26,697,906元 編列於以後年度，各年度資金需求詳如 新興計畫分年資金需求表。(陽明)
		式	1	808,109	808,109	本年度所需工程費
		式	1	100,000	100,000	委託技術服務費
					24,829,620	施工費
		式	1	2,040,679	2,040,679	委託技術服務費
		式	1	735,716	735,716	工程管理費
	19.林森中醫昆明院區新興宿舍 整修工程				315,660	總工程經費明細如下： 本工程為107-108年度連續性工程，總 工程費為6,527,427元，其中施工費

臺北市立聯合醫院醫療基金

21201-149

固定資產建設改良擴充明細表

中華民國107年度

單位：新臺幣元

總帳科目	項目名稱	單位	數量	單價	金額	備註 (含規格或說明)	
	20.萬華區莒光段公共住宅新建工程					5,898,836元、委託技術服務費544,603元、工程管理費83,988元，本年度編列第1年經費315,660元，餘6,211,767元編列於以後年度，各年度資金需求詳如新興計畫分年資金需求表。(林中昆)	
		式	1	215,660	215,660	本年度所需工程費	
		式	1	100,000	100,000	委託技術服務費	
						100,000	施工費
						(6,527,427)	總工程經費明細如下：
		式	1	5,898,836	5,898,836	5,898,836	施工費
		式	1	544,603	544,603	544,603	委託技術服務費
		式	1	83,988	83,988	83,988	工程管理費
						27,177,688	本工程係由臺北市政府都市發展局主辦，為107-108年度連續性工程，總工程費為1,131,932,003元，其中施工費1,063,365,337元、委託技術服務費60,237,784元、工程管理費8,328,882元。本院依分攤比例6.86%分攤77,650,537元，其中施工費72,946,864元、委託技術服務費4,132,312元、工程管理費571,361元，本年度編列第1年經費27,177,688元，餘50,472,849元編列於以後年度，各年度資金需求詳如新興計畫分年資金需求表。(院本部)
			式	1	24,124,875	24,124,875	本年度所需工程費 施工費

臺北市立聯合醫院醫療基金
固定資產建設改良擴充明細表

中華民國107年度

單位：新臺幣元

總 帳 科 目	項 目 名 稱	單 位	數 量	單 價	金 額	備 註 (含規格或說明)	
機械及設備	21.松德院區第一院區B1~2F防火填塞工程	式	1	2,858,500	2,858,500	委託技術服務費	
		式	1	194,313	194,313	工程管理費	
						(77,650,537)	總工程經費明細如下：
		式	1	72,946,864	72,946,864	施工費	
		式	1	4,132,312	4,132,312	委託技術服務費	
		式	1	571,361	571,361	工程管理費	
						159,200	本工程為107-108年度連續性工程，總工程費為4,006,133元，其中施工費3,759,283元、委託技術服務費236,850元、工程管理費10,000元，本年度編列第1年經費159,200元，餘3,846,933元編列於以後年度，各年度資金需求詳如新興計畫分年資金需求表。(松德)
						159,200	本年度所需工程費
		式	1	159,200	159,200	委託技術服務費	
						(4,006,133)	總工程經費明細如下：
		式	1	3,759,283	3,759,283	施工費	
		式	1	236,850	236,850	委託技術服務費	
		式	1	10,000	10,000	工程管理費	
						19,078,802	
			1.電梯(客用)汰換工程				427,452

臺北市立聯合醫院醫療基金

21201-151

固定資產建設改良擴充明細表

中華民國107年度

單位：新臺幣元

總帳科目	項目名稱	單位	數量	單價	金額	備註 (含規格或說明)
						餘9,999,448元編列於以後年度，各年度資金需求詳如新興計畫分年資金需求表。(和平婦幼)
					427,452	本年度所需工程費
		式	1	327,452	327,452	委託技術服務費
		式	1	100,000	100,000	施工費
					(10,426,900)	總工程經費明細如下：
		式	1	9,300,000	9,300,000	施工費
		式	1	826,900	826,900	委託技術服務費
		式	1	300,000	300,000	工程管理費
	2.電梯(病床用)汰換工程				733,100	本工程為107-108年度連續性工程，汰換6臺病床用電梯，總工程費為20,498,800元，其中施工費18,600,000元、委託技術服務費1,598,800元、工程管理費300,000元，本年度編列第1年經費733,100元，餘19,765,700元編列於以後年度，各年度資金需求詳如新興計畫分年資金需求表。(中興)
					733,100	本年度所需工程費
		式	1	633,100	633,100	委託技術服務費
		式	1	100,000	100,000	施工費
					(20,498,800)	總工程經費明細如下：
			1	18,600,000	18,600,000	施工費
			1	1,598,800	1,598,800	委託技術服務費
			1	300,000	300,000	工程管理費

臺北市立聯合醫院醫療基金
固定資產建設改良擴充明細表

中華民國107年度

單位：新臺幣元

總 帳 科 目	項 目 名 稱	單 位	數 量	單 價	金 額	備 註 (含規格或說明)	
交通及運輸設備	3.熱泵熱水系統汰換工程				438,250	本工程為107-108年度連續性工程，總工程費為9,177,295元，其中施工費8,184,453元、委託技術服務費734,309元、工程管理費258,533元，本年度編列第1年經費438,250元，餘8,739,045元編列於以後年度，各年度資金需求詳如新興計畫分年資金需求表。(和平婦幼)	
					438,250	本年度所需工程費	
		式	1	338,250	338,250	委託技術服務費	
		式	1	100,000	100,000	施工費	
					(9,177,295)	總工程經費明細如下：	
		式	1	8,184,453	8,184,453	施工費	
		式	1	734,309	734,309	委託技術服務費	
		式	1	258,533	258,533	工程管理費	
					17,480,000	17,480,000	本設備為106-107年度連續性設備，總經費為34,960,000元。除以前年度預算數17,480,000元，本年度續編最後1年經費17,480,000元，各年度資金需求詳如繼續性計畫分年資金需求表。(院本部)
							1,096,230
	1.陽明院區中央監控系統建置工程				1,096,230	本工程為107-109年度連續性工程，總工程費為38,889,235元，其中施工費36,076,650元、委託技術服務費2,012,585元、工程管理費800,000元，本年度編列第1年經費1,096,230元，餘37,793,005元編列於以後年度，各年度資金需求詳	

臺北市立聯合醫院醫療基金

21201-153

固定資產建設改良擴充明細表

中華民國107年度

單位：新臺幣元

總帳科目	項目名稱	單位	數量	單價	金額	備註 (含規格或說明)	
一次性項目 房屋及建築	1.陽明院區生物醫療廢棄物儲存場整修工程					如新興計畫分年資金需求表。(陽明)	
		式	1	996,230	996,230	本年度所需工程費	
		式	1	100,000	100,000	委託技術服務費	
						100,000	施工費
						(38,889,235)	總工程經費明細如下：
		式	1	36,076,650	36,076,650	施工費	
		式	1	2,012,585	2,012,585	委託技術服務費	
		式	1	800,000	800,000	工程管理費	
						538,939,989	
						22,230,655	
						1,350,372	(陽明)
		式	1	1,213,272	1,213,272	施工費	
		式	1	100,702	100,702	委託技術服務費	
		式	1	36,398	36,398	工程管理費	
		2.中興院區2樓檢驗科整修工程					3,109,000
式	1		2,800,000	2,800,000	施工費		
式	1		249,000	249,000	委託技術服務費		
式	1		60,000	60,000	工程管理費		
3.仁愛院區信義宿舍整修工程						12,599,349	(仁愛)
	式		1	11,422,764	11,422,764	施工費	
	式	1	808,902	808,902	委託技術服務費		

臺北市立聯合醫院醫療基金
固定資產建設改良擴充明細表

中華民國107年度

單位：新臺幣元

總 帳 科 目	項 目 名 稱	單 位	數 量	單 價	金 額	備 註 (含規格或說明)
機械及設備	4.臺北市中正區健康服務中心 耐震結構補強工程	式	1	367,683	367,683	工程管理費
					3,058,176	本工程由臺北市中正區健康服務中心主辦，總工程費為10,810,093元，其中施工費9,823,224元、委託技術服務費668,012元、工程管理費318,857元。
						本院依和平婦幼院區中正宿舍所占面積比例28.29%分攤3,058,176元，其中施工費2,778,990元、委託技術服務費188,981元、工程管理費90,205元。(和平婦幼)
	5.西寧綜合行政大樓廣場及四周 人行道整修工程	式	1	2,778,990	2,778,990	施工費
		式	1	188,981	188,981	委託技術服務費
		式	1	90,205	90,205	工程管理費
					2,113,758	本工程由臺北市市場處主辦，總工程費為18,822,418元，其中施工費17,240,190元、委託技術服務費1,041,496元、工程管理費540,732元。
						本院依所占面積比例11.23%分攤2,113,758元，其中施工費1,936,072元、委託技術服務費116,961元、工程管理費60,725元。(院本部)
		式	1	1,936,072	1,936,072	施工費
		式	1	116,961	116,961	委託技術服務費
式	1	60,725	60,725	工程管理費		
				464,122,133		
	1.旋轉式切片機[檢驗類]	臺	1	340,000	340,000	仁愛
	2.滑走式切片機[檢驗類]	臺	2	340,000	680,000	和平婦幼 1、陽明 1

臺北市立聯合醫院醫療基金

21201-155

固定資產建設改良擴充明細表

中華民國107年度

單位：新臺幣元

總帳科目	項目名稱	單位	數量	單價	金額	備註 (含規格或說明)
	3.乾式加熱器(單槽式)[檢驗類]	臺	5	15,000	75,000	仁愛3、忠孝2
	4.離心式染色機[檢驗類]	臺	1	450,000	450,000	仁愛
	5.照膠影像處理系統[檢驗類]	套	1	240,000	240,000	和平婦幼
	6.顯微鏡(細胞抹片用)[檢驗類]	臺	1	320,000	320,000	仁愛
	7.顯微鏡(實驗型)[檢驗類]	臺	1	275,000	275,000	仁愛
	8.顯微鏡合影像系統[檢驗類]	臺	2	400,000	800,000	陽明1、忠孝1
	9.顯微鏡(精密實驗型)[檢驗類]	臺	1	450,000	450,000	中興
	10.螢光顯微鏡暨冷卻式數位影像系統[檢驗類]	套	1	1,300,000	1,300,000	和平婦幼
	11.血球分類計數器[檢驗類]	臺	3	38,500	115,500	仁愛1、和平婦幼1、陽明1
	12.凝血時間測定儀[檢驗類]	臺	1	240,000	240,000	和平婦幼
	13.檢體試管混合器(滾輪式)[檢驗類]	臺	2	13,500	27,000	忠孝
	14.微量光譜分析儀[檢驗類]	臺	1	460,000	460,000	仁愛
	15.微量盤清洗儀(96孔)[檢驗類]	臺	1	99,000	99,000	林森中醫昆明
	16.多功能盤式判讀系統[檢驗類]	臺	1	950,000	950,000	林森中醫昆明
	17.離心機(血庫用)[檢驗類]	臺	1	80,000	80,000	和平婦幼
	18.離心機(桌上型變頻式)[檢驗類]	臺	4	160,000	640,000	和平婦幼2、仁愛1、中興1
	19.離心機(大容量桌上型)[檢驗類]	臺	3	258,000	774,000	陽明2、忠孝1
	20.離心機(微電腦冷凍高速)[檢驗類]	臺	1	350,000	350,000	林森中醫昆明
	21.血庫專用孵育離心機[檢驗類]	臺	2	350,000	700,000	中興1、陽明1

臺北市立聯合醫院醫療基金
固定資產建設改良擴充明細表

中華民國107年度

單位：新臺幣元

總帳科目	項目名稱	單位	數量	單價	金額	備註 (含規格或說明)
	類]					
	22.聚合酶連鎖反應儀(多槽式)[檢驗類]	臺	1	465,000	465,000	仁愛
	23.細胞培養暨影像系統[檢驗類]	臺	1	1,400,000	1,400,000	仁愛
	24.雷射胚胎孵化輔助系統[檢驗類]	套	1	1,500,000	1,500,000	仁愛
	25.二氧化碳培養箱[檢驗類]	臺	1	250,000	250,000	中興
	26.厭氧操作培養箱[檢驗類]	組	1	1,200,000	1,200,000	仁愛
	27.糞便振盪器[檢驗類]	臺	1	49,000	49,000	忠孝
	28.血氧飽和濃度監視器(掌上型)[檢驗類]	臺	28	20,000	560,000	仁愛 11、中興 3、和平婦幼 1、陽明 2、忠孝 11
	29.掌上型血氧測量儀[檢驗類]	組	1	25,000	25,000	和平婦幼
	30.二氧化碳及氧分壓偵測儀(經皮式)[檢驗類]	組	1	990,000	990,000	陽明
	31.輸液加溫器[檢驗類]	臺	2	18,000	36,000	仁愛
	32.輸液加溫器(包覆式)[檢驗類]	臺	1	100,000	100,000	仁愛
	33.移動型X光機[放射類]	臺	1	1,000,000	1,000,000	和平婦幼
	34.數位X光機[放射類]	臺	1	4,700,000	4,700,000	中興
	35.全身型數位X光機[放射類]	臺	1	5,900,000	5,900,000	仁愛
	36.X光數位影像成像系統[放射類]	套	2	1,800,000	3,600,000	和平婦幼
	37.高解析雙螢幕醫療影像診斷工作站[放射類]	套	1	450,000	450,000	忠孝
	38.3D數位乳房斷層攝影X光系	臺	1	19,000,000	19,000,000	和平婦幼

臺北市立聯合醫院醫療基金

21201-157

固定資產建設改良擴充明細表

中華民國107年度

單位：新臺幣元

總帳科目	項目名稱	單位	數量	單價	金額	備註 (含規格或說明)
	統[放射類]					
	39.全功能雙偵測頭伽瑪攝影機 [放射類]	臺	1	12,000,000	12,000,000	忠孝
	40.前哨淋巴偵測儀[放射類]	臺	1	1,200,000	1,200,000	仁愛
	41.內視鏡影像系統(消化內科 用)[診斷類]	套	6	2,700,000	16,200,000	仁愛 2、中興 1、和平婦幼 1、陽明 1、 忠孝 1
	42.電子大腸鏡[診斷類]	支	6	990,000	5,940,000	仁愛 2、中興 1、和平婦幼 1、忠孝 2
	43.電子式胃鏡[診斷類]	支	7	950,000	6,650,000	仁愛 2、中興 1、和平婦幼 1、陽明 1、 忠孝 2
	44.電子式胃鏡(細徑)[診斷類]	支	1	950,000	950,000	仁愛
	45.電子十二指腸鏡[診斷類]	支	1	790,000	790,000	忠孝
	46.CO2減痛自動送氣機(內視鏡)[診斷類]	臺	1	350,000	350,000	仁愛
	47.五官鏡組(桌上型)[診斷類]	組	1	62,000	62,000	仁愛
	48.五官鏡組(壁掛式)[診斷類]	組	4	65,000	260,000	和平婦幼
	49.光纖喉頭鏡組[診斷類]	組	11	12,000	132,000	仁愛 5、陽明 1、忠孝 3、林森中醫昆 明 2
	50.電子影像喉頭鏡(簡易型)[診 斷類]	支	5	100,000	500,000	中興
	51.電子影像喉頭鏡[診斷類]	支	2	300,000	600,000	仁愛 1、忠孝 1
	52.電子影像喉頭鏡(導引探條 式)[診斷類]	支	1	285,000	285,000	和平婦幼
	53.膀胱容量測定儀[診斷類]	臺	4	310,000	1,240,000	仁愛 2、和平婦幼 2
	54.彩色超音波掃描儀(攜帶型)[診斷類]	臺	1	800,000	800,000	仁愛
	55.彩色超音波掃描儀(移動型)	臺	2	1,700,000	3,400,000	仁愛

臺北市立聯合醫院醫療基金
固定資產建設改良擴充明細表

中華民國107年度

單位：新臺幣元

總 帳 科 目	項 目 名 稱	單 位	數 量	單 價	金 額	備 註 (含規格或說明)
	[診斷類]					
	56.婦產科彩色超音波掃描儀(移動型)[診斷類]	臺	4	1,700,000	6,800,000	仁愛 2、和平婦幼 1、忠孝 1
	57.婦產科彩色超音波掃描儀[診斷類]	臺	1	2,500,000	2,500,000	和平婦幼
	58.彩色超音波掃描儀(消化內科用)[診斷類]	臺	1	3,000,000	3,000,000	林森中醫昆明
	59.全數位高解析超音波掃描儀[診斷類]	臺	1	3,500,000	3,500,000	忠孝
	60.小兒科超音波掃描儀[診斷類]	臺	1	3,500,000	3,500,000	忠孝
	61.彩色超音波掃描儀(心臟內科用攜帶型)[診斷類]	臺	1	2,500,000	2,500,000	中興
	62.攜帶式血氧濃度及二氧化碳吐氣監視器[診斷類]	臺	1	150,000	150,000	仁愛
	63.隧道式血壓計[診斷類]	臺	4	70,000	280,000	陽明 1、松德 2、林森中醫昆明 1
	64.血壓血氧監視器[診斷類]	臺	16	65,000	1,040,000	仁愛 6、中興 1、和平婦幼 5、陽明 4
	65.生理監視器(一般病房用)[診斷類]	臺	47	150,000	7,050,000	仁愛 11、中興 15、和平婦幼 1、陽明 3、忠孝 16、松德 1
	66.生理監視器[診斷類]	臺	2	210,000	420,000	陽明
	67.生理監視器(含壁架)[診斷類]	臺	2	220,000	440,000	仁愛
	68.生理監視器(急診型)[診斷類]	臺	1	350,000	350,000	陽明
	69.中央生理監視系統1套及生理監視器9台(急診型)[診斷類]	套	1	4,950,000	4,950,000	中興
	70.胎兒/孕婦監視器[診斷類]	臺	2	300,000	600,000	陽明

臺北市立聯合醫院醫療基金

21201-159

固定資產建設改良擴充明細表

中華民國107年度

單位：新臺幣元

總帳科目	項目名稱	單位	數量	單價	金額	備註 (含規格或說明)
	71.中央生理監視系統1套及胎兒分娩監視器2台[診斷類]	套	1	800,000	800,000	仁愛
	72.電腦化肺功能儀[診斷類]	臺	1	2,300,000	2,300,000	仁愛
	73.血壓監視器(手腕型)[診斷類]	臺	1	72,000	72,000	陽明
	74.糖尿病神經病變檢查儀[診斷類]	套	2	980,000	1,960,000	中興 1、林森中醫昆明 1
	75.12導程心電圖儀[診斷類]	臺	1	250,000	250,000	陽明
	76.運動心電圖機[診斷類]	臺	1	1,200,000	1,200,000	中興
	77.肌電圖機誘發電位檢查儀[診斷類]	臺	1	1,500,000	1,500,000	中興
	78.身體組成分析儀[診斷類]	臺	2	280,000	560,000	和平婦幼 1、陽明 1
	79.根管長度測量儀[診斷類]	臺	5	36,000	180,000	和平婦幼 2、陽明 3
	80.內視鏡影像系統(泌尿科用)[診斷類]	套	2	2,700,000	5,400,000	陽明 1、忠孝 1
	81.內視鏡影像系統(婦產科用)[診斷類]	套	1	2,700,000	2,700,000	仁愛
	82.內視鏡影像系統(耳鼻喉科用)[診斷類]	套	1	2,100,000	2,100,000	仁愛
	83.數位喉頭閃頻影像系統組[診斷類]	組	1	2,300,000	2,300,000	和平婦幼
	84.數位化影像系統(骨科用)[診斷類]	套	1	2,100,000	2,100,000	陽明
	85.膀胱鏡(30度)[診斷類]	組	1	245,000	245,000	仁愛
	86.膀胱鏡暨配件組[診斷類]	組	1	980,000	980,000	仁愛
	87.硬式輸尿管鏡組(雙通道)[診斷類]	組	1	400,000	400,000	仁愛

臺北市立聯合醫院醫療基金
固定資產建設改良擴充明細表

中華民國107年度

單位：新臺幣元

總 帳 科 目	項 目 名 稱	單 位	數 量	單 價	金 額	備 註 (含規格或說明)
	88.硬式輸尿管鏡組(單通道)[診斷類]	組	1	400,000	400,000	仁愛
	89.軟式輸尿管鏡[診斷類]	組	1	680,000	680,000	中興
	90.軟式子宮鏡[診斷類]	組	1	400,000	400,000	仁愛
	91.子宮切除鏡組(硬式)[診斷類]	組	1	580,000	580,000	仁愛
	92.腹腔鏡(30度細徑)[診斷類]	支	1	280,000	280,000	和平婦幼
	93.腹腔鏡(30度)[診斷類]	支	1	180,000	180,000	仁愛
	94.電子式腹腔鏡[診斷類]	支	1	900,000	900,000	仁愛
	95.膽道纖維內視鏡[診斷類]	支	1	500,000	500,000	忠孝
	96.胸腔鏡組(30度)[診斷類]	組	1	357,000	357,000	忠孝
	97.關節鏡(30度)[診斷類]	組	1	200,000	200,000	陽明
	98.關節鏡(70度)[診斷類]	組	1	200,000	200,000	陽明
	99.鼻竇內視鏡(0度)[診斷類]	支	1	120,000	120,000	和平婦幼
	100.鼻竇內視鏡(30度)[診斷類]	支	2	120,000	240,000	仁愛 1、和平婦幼 1
	101.鼻竇內視鏡(70度)[診斷類]	支	2	120,000	240,000	仁愛1、和平婦幼1
	102.軟式鼻咽喉纖維內視鏡[診斷類]	支	2	270,000	540,000	和平婦幼 1、忠孝 1
	103.電子式鼻咽腔內視鏡[診斷類]	支	1	740,000	740,000	陽明
	104.電子式鼻咽腔內視鏡(細徑)[診斷類]	支	1	740,000	740,000	仁愛
	105.冷光源機[診斷類]	臺	1	160,000	160,000	和平婦幼
	106.聽力檢查儀(攜帶型)[診斷類]	臺	1	60,000	60,000	林森中醫昆明

臺北市立聯合醫院醫療基金

21201-161

固定資產建設改良擴充明細表

中華民國107年度

單位：新臺幣元

總帳科目	項目名稱	單位	數量	單價	金額	備註 (含規格或說明)
	107.聽力檢查儀(全功能)[診斷類]	套	1	540,000	540,000	中興
	108.中耳分析儀(中階型)[診斷類]	臺	1	480,000	480,000	中興
	109.間接眼底鏡組(頭戴式)[診斷類]	臺	1	95,000	95,000	中興
	110.視力檢查儀(桌上型)[診斷類]	臺	2	88,000	176,000	仁愛 1、陽明 1
	111.多功能視力檢查儀[診斷類]	臺	5	98,500	492,500	仁愛 1、中興 1、和平婦幼 1、陽明 1、忠孝 1
	112.手動視野檢查儀[診斷類]	臺	5	96,000	480,000	仁愛 1、中興 1、和平婦幼 1、陽明 1、忠孝 1
	113.手持式眼壓計[診斷類]	支	2	200,000	400,000	中興
	114.氣動式眼壓機[診斷類]	臺	1	300,000	300,000	仁愛
	115.眼壓機(全自動角膜厚度校正型)[診斷類]	臺	1	400,000	400,000	仁愛
	116.免散瞳眼底照相機[診斷類]	套	1	680,000	680,000	林森中醫昆明
	117.弧度驗光儀[診斷類]	臺	1	360,000	360,000	中興
	118.裂隙燈暨影像系統[診斷類]	套	10	950,000	9,500,000	仁愛 2、中興 2、和平婦幼 2、陽明 2、忠孝 2
	119.眼科用超音波掃描系統(含A型B型UBM)[診斷類]	臺	1	2,150,000	2,150,000	陽明
	120.超廣角雷射眼底掃描儀[診斷類]	臺	1	3,850,000	3,850,000	陽明
	121.多功能光學同調斷層掃描儀[診斷類]	臺	1	4,500,000	4,500,000	中興
	122.心肺復甦器[治療輔助類]	臺	5	440,000	2,200,000	中興 2、和平婦幼 2、忠孝 1

臺北市立聯合醫院醫療基金
固定資產建設改良擴充明細表

中華民國107年度

單位：新臺幣元

總 帳 科 目	項 目 名 稱	單 位	數 量	單 價	金 額	備 註 (含規格或說明)
	123.心臟電擊器(附體外節律器及血氧)[治療輔助類]	臺	10	280,000	2,800,000	仁愛 1、中興 1、和平婦幼 1、陽明 1、忠孝 5、松德 1
	124.非侵入性人工呼吸器[治療輔助類]	臺	2	250,000	500,000	陽明
	125.呼吸器(非侵襲性雙陽壓)[治療輔助類]	臺	2	250,000	500,000	忠孝
	126.呼吸器(中階運送型)[治療輔助類]	臺	2	250,000	500,000	仁愛 1、陽明 1
	127.呼吸器(中階加護型)[治療輔助類]	臺	32	430,000	13,760,000	仁愛 10、中興 11、和平婦幼 3、陽明 5、忠孝 3
	128.呼吸器(微電腦加護型)[治療輔助類]	臺	2	550,000	1,100,000	陽明
	129.呼吸器(嬰兒用)[治療輔助類]	臺	2	750,000	1,500,000	陽明
	130.嬰兒保溫箱[治療輔助類]	臺	2	300,000	600,000	仁愛 1、中興 1
	131.輸送型保溫箱[治療輔助類]	臺	2	450,000	900,000	和平婦幼
	132.全功能嬰兒保溫加護床[治療輔助類]	臺	2	980,000	1,960,000	和平婦幼 1、忠孝 1
	133.新生兒處理台[治療輔助類]	臺	2	380,000	760,000	和平婦幼 1、陽明 1
	134.新生兒處理台(含甦醒裝置)[治療輔助類]	臺	2	490,000	980,000	仁愛 1、陽明 1
	135.微電腦新生兒處理台[治療輔助類]	臺	1	600,000	600,000	和平婦幼
	136.新生兒甦醒器附空氣氧氣調和器[治療輔助類]	組	1	186,000	186,000	和平婦幼
	137.黃疸照光燈[治療輔助類]	臺	1	120,000	120,000	仁愛
	138.氧氣空氣調和器[治療輔助類]	臺	1	88,000	88,000	忠孝

臺北市立聯合醫院醫療基金

21201-163

固定資產建設改良擴充明細表

中華民國107年度

單位：新臺幣元

總帳科目	項目名稱	單位	數量	單價	金額	備註 (含規格或說明)
	139.氧氣帳(簡易型)[治療輔助類]	臺	2	230,000	460,000	和平婦幼
	140.超音波噴霧治療器[治療輔助類]	臺	2	22,000	44,000	忠孝
	141.經鼻高流量氧氣治療系統[治療輔助類]	臺	3	240,000	720,000	仁愛 2、和平婦幼 1
	142.手術台(皮膚科用)[治療輔助類]	臺	1	370,000	370,000	和平婦幼
	143.手術台(開刀房用)[治療輔助類]	臺	2	700,000	1,400,000	忠孝
	144.多功能手術台[治療輔助類]	臺	1	2,850,000	2,850,000	和平婦幼
	145.頭部手術固定架組[治療輔助類]	組	1	580,000	580,000	和平婦幼
	146.手部顯微手術架[治療輔助類]	組	1	65,000	65,000	陽明
	147.多功能液壓室手術懸臂架組[治療輔助類]	組	1	980,000	980,000	陽明
	148.手術顯微鏡系統(神經外科)[治療輔助類]	臺	1	4,980,000	4,980,000	中興
	149.手術用顯微鏡(牙科簡易型)[治療輔助類]	臺	1	750,000	750,000	忠孝
	150.眼科手術顯微鏡(含後房廣角反向顯示系統)[治療輔助類]	套	1	3,200,000	3,200,000	和平婦幼
	151.眼科後房廣角顯示系統擴充[治療輔助類]	組	1	1,600,000	1,600,000	仁愛
	152.電燒灼器[治療輔助類]	臺	1	500,000	500,000	陽明
	153.雙極電燒刀(開刀房用)[治療輔助類]	臺	10	400,000	4,000,000	和平婦幼 3、仁愛 3、中興 2、忠孝 2

臺北市立聯合醫院醫療基金
固定資產建設改良擴充明細表

中華民國107年度

單位：新臺幣元

總 帳 科 目	項 目 名 稱	單 位	數 量	單 價	金 額	備 註 (含規格或說明)
	154.多功能手術氣化儀(無線射頻)[治療輔助類]	臺	1	495,000	495,000	陽明
	155.射頻燒灼手術系統(神經外科用)[治療輔助類]	臺	1	1,790,000	1,790,000	仁愛
	156.超音波刀組[治療輔助類]	組	2	1,900,000	3,800,000	中興 1、忠孝 1
	157.子宮肌瘤切除機[治療輔助類]	套	2	600,000	1,200,000	仁愛 1、忠孝 1
	158.石膏鋸(含吸塵器組)[治療輔助類]	套	1	155,000	155,000	忠孝
	159.取皮機組(氣動式)[治療輔助類]	組	1	350,000	350,000	仁愛
	160.超高速電鑽組[治療輔助類]	組	1	890,000	890,000	陽明
	161.氣動骨鑽組(大骨)[治療輔助類]	組	1	800,000	800,000	中興
	162.電動骨鑽組[治療輔助類]	組	1	800,000	800,000	陽明
	163.電池式骨鑽骨鋸組[治療輔助類]	組	1	1,200,000	1,200,000	仁愛
	164.開顱及脊椎手術工具組[治療輔助類]	組	3	1,300,000	3,900,000	仁愛 1、中興 1、忠孝 1
	165.手術器械組(脊椎神經減壓用)[治療輔助類]	組	1	432,000	432,000	忠孝
	166.手術器械組(神經外科脊椎)[治療輔助類]	組	1	328,000	328,000	和平婦幼
	167.微創脊髓撐開器組(骨科用)[治療輔助類]	組	1	239,000	239,000	忠孝
	168.鋼釘截斷鉗器械組(骨科用)[治療輔助類]	組	1	162,000	162,000	陽明
	169.肩關節鏡手術器械組[治療	組	1	198,000	198,000	仁愛

臺北市立聯合醫院醫療基金

21201-165

固定資產建設改良擴充明細表

中華民國107年度

單位：新臺幣元

總帳科目	項目名稱	單位	數量	單價	金額	備註 (含規格或說明)
	輔助類]					
	170.手術器械組(腹腔鏡用)[治療輔助類]	組	1	235,000	235,000	仁愛
	171.腹部撐開器組(一般外科用)[治療輔助類]	組	2	440,000	880,000	陽明 1、忠孝 1
	172.手術器械組(一般外科用)[治療輔助類]	組	1	117,000	117,000	陽明
	173.手術器械組(痔瘡結紮用)[治療輔助類]	組	1	53,000	53,000	忠孝
	174.手術器械組(整形外科用)[治療輔助類]	組	1	315,000	315,000	忠孝
	175.整合動力系統(耳鼻喉科用)[治療輔助類]	套	1	1,350,000	1,350,000	仁愛
	176.手術器械組(功能性鼻竇)[治療輔助類]	組	1	369,000	369,000	和平婦幼
	177.手術器械組(鼻中膈)[治療輔助類]	組	1	220,000	220,000	和平婦幼
	178.手術器械組(喉顯微)[治療輔助類]	組	1	448,000	448,000	和平婦幼
	179.手術器械組(鼓膜成形)[治療輔助類]	組	1	383,000	383,000	和平婦幼
	180.白內障手術器械組[治療輔助類]	組	1	80,000	80,000	仁愛
	181.玻璃體手術器械組[治療輔助類]	組	1	88,000	88,000	仁愛
	182.手術器械組(眼科)[治療輔助類]	組	1	490,000	490,000	中興
	183.手術器械組(眼內顯微手術用)[治療輔助類]	組	1	892,000	892,000	忠孝

臺北市立聯合醫院醫療基金
固定資產建設改良擴充明細表

中華民國107年度

單位：新臺幣元

總 帳 科 目	項 目 名 稱	單 位	數 量	單 價	金 額	備 註 (含規格或說明)
	184.影像式困難插管鏡組[治療輔助類]	組	1	500,000	500,000	陽明
	185.微電腦多功能麻醉機及全功能麻醉生理監視系統[治療輔助類]	套	4	1,200,000	4,800,000	和平婦幼 2、中興 1、陽明 1
	186.體溫調節儀[治療輔助類]	臺	1	400,000	400,000	和平婦幼
	187.體溫調節儀(水袋式)[治療輔助類]	臺	3	120,000	360,000	仁愛
	188.微電腦電動止血機[治療輔助類]	臺	1	450,000	450,000	中興
	189.掃描式雷射治療儀[治療輔助類]	臺	1	3,550,000	3,550,000	陽明
	190.手術用眼內雷射治療儀[治療輔助類]	臺	2	1,200,000	2,400,000	仁愛 1、忠孝 1
	191.脈衝光雷射系統[治療輔助類]	臺	1	1,500,000	1,500,000	忠孝
	192.全身型紫外線照光機[治療輔助類]	臺	1	1,500,000	1,500,000	和平婦幼
	193.全身型高階體雕儀[治療輔助類]	臺	1	1,700,000	1,700,000	陽明
	194.耳鼻喉科治療台椅組[治療輔助類]	組	2	350,000	700,000	和平婦幼 1、陽明 1
	195.尿動力電動檢查椅[治療輔助類]	臺	1	450,000	450,000	和平婦幼
	196.體外磁波骨盆底治療儀[治療輔助類]	臺	2	1,700,000	3,400,000	和平婦幼 1、中興 1
	197.氣壓彈道式及超音波兩用抽吸碎石機組[治療輔助類]	組	1	2,380,000	2,380,000	和平婦幼
	198.洗腎機[治療輔助類]	臺	20	250,000	5,000,000	仁愛 9、和平婦幼 4、陽明 5、忠孝 2

臺北市立聯合醫院醫療基金

21201-167

固定資產建設改良擴充明細表

中華民國107年度

單位：新臺幣元

總 帳 科 目	項 目 名 稱	單 位	數 量	單 價	金 額	備 註 (含規格或說明)
	199.空針注射幫浦[治療輔助類]	臺	3	27,000	81,000	和平婦幼 3
	200.微電腦輸液幫浦[治療輔助類]	臺	1	99,000	99,000	陽明
	201.微電腦灌食機[治療輔助類]	臺	4	45,000	180,000	仁愛
	202.拍痰器[治療輔助類]	臺	3	34,000	102,000	和平婦幼
	203.呼吸道清潔震盪系統[治療輔助類]	臺	3	650,000	1,950,000	仁愛
	204.牙科治療椅(一般型)[治療輔助類]	臺	8	380,000	3,040,000	仁愛 3、和平婦幼 2、忠孝 2、林森中醫昆明 1
	205.牙科超音波治療機[治療輔助類]	臺	1	99,000	99,000	中興
	206.牙膠針熱熔機(簡易型)[治療輔助類]	臺	2	60,000	120,000	忠孝
	207.牙周骨整形器械組[治療輔助類]	組	1	36,500	36,500	和平婦幼
	208.牙周軟組織手術器械組[治療輔助類]	組	1	93,100	93,100	和平婦幼
	209.牙周常規器械組[治療輔助類]	組	1	75,200	75,200	和平婦幼
	210.根管治療組[治療輔助類]	組	1	270,000	270,000	仁愛
	211.電燒刀(牙科用)[治療輔助類]	組	1	78,000	78,000	陽明
	212.震波治療儀[治療輔助類]	臺	1	1,500,000	1,500,000	陽明
	213.電針機[治療輔助類]	臺	7	30,000	210,000	仁愛 2、中興 5
	214.超音波治療儀(固定式)[治療輔助類]	臺	3	230,000	690,000	中興 1、和平婦幼 1、林森中醫昆明 1
	215.短波治療器[治療輔助類]	臺	2	300,000	600,000	林森中醫昆明

臺北市立聯合醫院醫療基金
固定資產建設改良擴充明細表

中華民國107年度

單位：新臺幣元

總 帳 科 目	項 目 名 稱	單 位	數 量	單 價	金 額	備 註 (含規格或說明)
	216.遠紅外線治療儀[治療輔助類]	臺	1	50,000	50,000	仁愛
	217.磁場溫熱治療器[治療輔助類]	臺	1	120,000	120,000	林森中醫昆明
	218.淋巴按摩機[治療輔助類]	臺	2	180,000	360,000	仁愛 1、陽明 1
	219.頸部牽引機[治療輔助類]	臺	1	90,000	90,000	林森中醫昆明
	220.腰部牽引機[治療輔助類]	臺	1	90,000	90,000	陽明
	221.雙人腰頸牽引機[治療輔助類]	臺	1	315,000	315,000	林森中醫昆明
	222.動力式牽引機(多功能型)[治療輔助類]	臺	1	46,000	46,000	陽明
	223.上肢運動訓練器[治療輔助類]	臺	1	240,000	240,000	陽明
	224.上下肢主被動訓練器[治療輔助類]	臺	2	265,000	530,000	忠孝
	225.上下肢主被動訓練器(單組式)[治療輔助類]	臺	2	130,000	260,000	陽明 1、忠孝 1
	226.上下肢主被動訓練器(高階型)[治療輔助類]	臺	2	450,000	900,000	中興 1、陽明 1
	227.背靠式心肺訓練用腳踏車[治療輔助類]	組	1	580,000	580,000	陽明
	228.吞嚥障礙治療器[治療輔助類]	臺	1	400,000	400,000	中興
	229.步行訓練軌道系統[治療輔助類]	組	2	390,000	780,000	陽明
	230.懸吊運動軌道系統(兒童復健用)[治療輔助類]	套	1	195,000	195,000	陽明
	231.蹬膝訓練器[治療輔助類]	臺	1	250,000	250,000	中興

臺北市立聯合醫院醫療基金

21201-169

固定資產建設改良擴充明細表

中華民國107年度

單位：新臺幣元

總帳科目	項目名稱	單位	數量	單價	金額	備註 (含規格或說明)
	232.柏巴斯治療床[治療輔助類]	臺	3	135,000	405,000	仁愛
	233.電動升降傾斜床[治療輔助類]	臺	1	120,000	120,000	陽明
	234.一氧化碳濃度偵測器[醫療輔助器材類]	臺	1	25,900	25,900	林森中醫昆明
	235.頭燈組(門診用)[醫療輔助器材類]	組	4	60,000	240,000	仁愛 2、和平婦幼 1、陽明 1
	236.頭燈組(耳鼻喉科用)[醫療輔助器材類]	組	1	90,000	90,000	仁愛
	237.光纖式頭燈組[醫療輔助器材類]	組	2	360,000	720,000	仁愛 1、陽明 1
	238.診察燈(多功能)[醫療輔助器材類]	臺	1	65,000	65,000	忠孝
	239.靜脈注射照明燈(嬰幼兒用)[醫療輔助器材類]	臺	1	98,000	98,000	和平婦幼
	240.靜脈定位器[醫療輔助器材類]	臺	2	250,000	500,000	仁愛 1、陽明 1
	241.手術無影燈[醫療輔助器材類]	臺	6	500,000	3,000,000	仁愛 3、和平婦幼 3
	242.手術無影燈(移動型)[醫療輔助器材類]	臺	1	150,000	150,000	和平婦幼
	243.手術無影燈(急診用)[醫療輔助器材類]	式	1	450,000	450,000	忠孝
	244.內視鏡消毒清洗機[醫療輔助器材類]	臺	5	720,000	3,600,000	仁愛 2、中興 2、和平婦幼 1
	245.超音波清洗機(手術器械用)[醫療輔助器材類]	臺	1	450,000	450,000	和平婦幼
	246.卡匣式高溫高壓消毒鍋[醫療輔助器材類]	臺	1	350,000	350,000	和平婦幼

臺北市立聯合醫院醫療基金
固定資產建設改良擴充明細表

中華民國107年度

單位：新臺幣元

總帳科目	項目名稱	單位	數量	單價	金額	備註 (含規格或說明)
	247.低溫電漿滅菌鍋[醫療輔助器材類]	臺	1	2,500,000	2,500,000	忠孝
	248.麻醉工作車	臺	1	35,000	35,000	陽明
	249.溫血器	臺	2	20,000	40,000	忠孝
	250.頭墊(脂肪墊)	個	2	12,000	24,000	陽明
	251.脂肪墊(腋下)	個	2	25,000	50,000	仁愛
	252.電動吸奶器	臺	7	60,400	422,800	仁愛 2、中興 2、陽明 1、忠孝 2
	253.婦產科生產待產床	張	1	590,000	590,000	陽明
	254.奶瓶自動清洗機(高85*寬60*深 60cm、外殼為刷面不銹鋼304、內部為不銹鋼316)	臺	1	700,000	700,000	和平婦幼
	255.輻射防護配件(五件)	組	1	15,500	15,500	仁愛
	256.鉛衣(分鉛衣及鉛裙兩件式且為無鉛式，含鉛脖子及鉛頭套)	套	5	24,000	120,000	仁愛
	257.鉛眼鏡	付	3	14,000	42,000	仁愛
	258.鉛眼鏡(外罩式)	付	3	18,000	54,000	仁愛
	259.抽吸器	組	1	365,000	365,000	仁愛
	260.上肢推舉訓練器	臺	1	40,000	40,000	仁愛
	261.電動跑步機	臺	2	49,800	99,600	和平婦幼1、松德1
	262.健身車(數位娛樂斜背式)	臺	1	32,800	32,800	和平婦幼
	263.健身車(競速飛輪)	臺	1	36,800	36,800	松德
	264.成人學步助行器	臺	1	23,000	23,000	陽明
	265.高功能步態訓練儀(大型)	臺	1	219,000	219,000	陽明

臺北市立聯合醫院醫療基金

21201-171

固定資產建設改良擴充明細表

中華民國107年度

單位：新臺幣元

總帳科目	項目名稱	單位	數量	單價	金額	備註 (含規格或說明)
	266.電動升降床(190x90x45cm)	張	1	158,000	158,000	陽明
	267.認知手眼協調組	組	1	19,700	19,700	陽明
	268.彈簧扭轉工作檯	組	1	17,000	17,000	仁愛
	269.平行桿訓練組	組	2	31,500	63,000	陽明
	270.高齡老化失能體驗模擬裝置	組	1	72,000	72,000	忠孝
	271.玻片烘乾器	組	1	32,000	32,000	陽明
	272.水浴式石蠟伸展器	臺	1	32,000	32,000	陽明
	273.RO純水機	臺	1	25,000	25,000	陽明
	274.鋼製中央實驗水槽桌(附防爆安全櫃)	張	1	578,040	578,040	和平婦幼
	275.試劑恆溫冷藏櫃(雙門式4℃，126*80*203cm、1065L)	臺	3	65,000	195,000	和平婦幼1、林森中醫昆明2
	276.試劑單門冷凍櫃(-30℃具溫度顯示及警報功能)	臺	2	75,000	150,000	和平婦幼2
	277.生物安全櫃	組	1	260,000	260,000	忠孝
	278.高精密度白金電阻溫度測量器	臺	1	15,000	15,000	中興
	279.精蟲計算盤組	組	2	32,500	65,000	和平婦幼1、仁愛1
	280.檢體氣送輸送機	臺	1	295,733	295,733	仁愛
	281.血液透析淨水系統設備	組	1	200,000	200,000	和平婦幼
	282.烤燈(雙頭)	具	3	20,000	60,000	陽明1、忠孝1、中興1
	283.紫外線消毒燈	具	1	23,000	23,000	仁愛
	284.全自動封口機	臺	1	145,000	145,000	中興

臺北市立聯合醫院醫療基金
固定資產建設改良擴充明細表

中華民國107年度

單位：新臺幣元

總 帳 科 目	項 目 名 稱	單 位	數 量	單 價	金 額	備 註 (含規格或說明)
	285.空氣滅菌清淨機	臺	3	20,000	60,000	仁愛
	286.高壓滅菌自讀式快速判讀培養鍋	臺	5	200,000	1,000,000	仁愛 2、中興 2、陽明 1
	287.環氧乙烷自讀式快速判讀培養鍋	臺	2	200,000	400,000	仁愛 1、中興 1
	288.E化護理工作車(一)	臺	60	45,000	2,700,000	仁愛 21、中興 12、和平婦幼 3、陽明 17、松德 7
	289.E化護理工作車(二)	臺	1	70,000	70,000	仁愛
	290.E化行動採血車	臺	114	70,000	7,980,000	仁愛 23、中興 21、和平婦幼 27、陽明 24、忠孝 17、松德 1、林森中醫昆明 1
	291.護理工作車(小)	臺	1	42,000	42,000	仁愛
	292.血液透析收針車	臺	1	11,000	11,000	和平婦幼
	293.不銹鋼三層工作車(130*55*140cm)	臺	1	28,000	28,000	忠孝
	294.不銹鋼三層工作車(90*55*140cm)	臺	1	24,000	24,000	忠孝
	295.換藥車(三層抽)	臺	16	36,000	576,000	仁愛 9、忠孝 7
	296.急救車	臺	36	36,000	1,296,000	仁愛 1、中興 13、和平婦幼 17、忠孝 3、林森中醫昆明 2
	297.不銹鋼U型大推車(120*70*80cm)	臺	1	15,000	15,000	忠孝
	298.搬運床(座臥式)	張	2	159,000	318,000	忠孝1、陽明1
	299.床式體重計	臺	3	144,000	432,000	忠孝2、中興1
	300.電子磅秤(坐式)	臺	2	26,400	52,800	仁愛 1、陽明 1
	301.電子磅秤(嬰幼兒用)	臺	2	40,000	80,000	和平婦幼1、中興1
	302.電子磅秤(輪椅式)	臺	3	40,000	120,000	陽明1、忠孝1、中興1

臺北市立聯合醫院醫療基金

21201-173

固定資產建設改良擴充明細表

中華民國107年度

單位：新臺幣元

總帳科目	項目名稱	單位	數量	單價	金額	備註 (含規格或說明)
	303.扶手秤含身高測量	臺	3	38,000	114,000	中興 2、忠孝 1
	304.全自動電腦身高體重計	臺	2	64,000	128,000	和平婦幼 2
	305.全自動微電腦身高體重計	臺	1	80,000	80,000	仁愛
	306.移位滑板	個	2	10,001	20,002	陽明
	307.電動移位機	臺	1	94,000	94,000	忠孝
	308.磁扣式約束帶	組	1	19,500	19,500	陽明
	309.磁扣式約束帶(不含腳部約束)	組	1	14,800	14,800	陽明
	310.沐浴水療浴缸系統	臺	1	985,000	985,000	忠孝
	311.多功能乾燥殺菌機	臺	1	70,000	70,000	陽明
	312.電動兒童病床	張	3	89,500	268,500	陽明
	313.一般病房用電動病床	張	139	35,000	4,865,000	和平婦幼 12、仁愛 98、陽明 29
	314.加護病房用電動病床	張	5	90,000	450,000	陽明
	315.加護病房用電動病床(含床秤)	張	3	160,000	480,000	和平婦幼
	316.推床	張	14	30,000	420,000	陽明 1、忠孝 13
	317.多功能五輪油壓推床(附點滴架及氧氣筒架)	張	13	93,770	1,219,010	仁愛 10、中興 2、忠孝 1
	318.氣墊床	張	5	18,000	90,000	仁愛
	319.電動診察床	張	3	75,000	225,000	仁愛
	320.注射用椅	張	9	49,500	445,500	仁愛
	321.電動升降椅	張	1	50,000	50,000	和平婦幼
	322.數位手持口袋型尿液比重	臺	1	26,250	26,250	仁愛

臺北市立聯合醫院醫療基金
固定資產建設改良擴充明細表

中華民國107年度

單位：新臺幣元

總 帳 科 目	項 目 名 稱	單 位	數 量	單 價	金 額	備 註 (含規格或說明)
	屈折度計					
	323.LEA視力檢查表	組	1	13,000	13,000	中興
	324.色覺檢測工具	組	1	17,500	17,500	中興
	325.鏡架及試片組	組	1	85,000	85,000	中興
	326.鏡片度數測量儀	臺	1	125,000	125,000	中興
	327.各色濾光眼鏡或鏡片	組	1	80,000	80,000	中興
	328.內視鏡器械清洗高壓水柱噴槍	組	1	48,000	48,000	陽明
	329.內視鏡櫃(100*50*188cm)	式	1	30,000	30,000	仁愛
	330.高壓水鎗組(2組水鎗)	組	2	90,000	180,000	仁愛
	331.血管超音波訓練模型塊	組	1	33,000	33,000	中興
	332.經外周靜脈置入中心靜脈導管(PICC)模型	組	1	70,000	70,000	仁愛
	333.超音波引導乳房穿刺切片模型	組	3	11,000	33,000	仁愛
	334.口腔醫學訓練模型	組	1	99,680	99,680	陽明
	335.成人半身安妮模型	組	4	12,450	49,800	陽明
	336.靜脈注射及抽血模型	組	1	79,500	79,500	忠孝
	337.3B人體骨骼模型	組	1	42,000	42,000	忠孝
	338.3B肌肉型人體解剖模型	組	1	109,200	109,200	忠孝
	339.半身式乳癌自我檢查模型	組	1	45,400	45,400	陽明
	340.新生兒急救照護訓練模型	組	1	99,250	99,250	陽明
	341.數藥機	臺	1	88,000	88,000	陽明

臺北市立聯合醫院醫療基金

21201-175

固定資產建設改良擴充明細表

中華民國107年度

單位：新臺幣元

總帳科目	項目名稱	單位	數量	單價	金額	備註 (含規格或說明)
	342.漢方藥液分包機	臺	2	142,000	284,000	林森中醫昆明
	343.漢方藥液提煉機	臺	2	142,000	284,000	林森中醫昆明
	344.化療自動藥液分裝機	臺	1	280,000	280,000	仁愛
	345.核醫藥物自動分裝系統	套	1	2,900,000	2,900,000	中興
	346.高速粉碎機	臺	1	35,000	35,000	林森中醫昆明
	347.錠劑磨粉機(桌上型)	臺	4	20,000	80,000	仁愛
	348.藥粉自動分包機(30包)	臺	2	180,000	360,000	忠孝
	349.藥粉自動分包機(45包具印字功能)	臺	1	410,000	410,000	陽明
	350.藥粉自動分包機(45包具印字功能)-中藥	臺	4	410,000	1,640,000	林森中醫昆明1、和平婦幼1、中興1、忠孝1
	351.藥粉自動分包機(45包具印字功能)-兒科	臺	1	410,000	410,000	和平婦幼
	352.藥粉錠劑自動分包機(30包具印字功能)	臺	1	380,000	380,000	中興
	353.單一劑量藥車(48個藥盒)	臺	16	43,000	688,000	仁愛 14、松德 2
	354.單一劑量藥車(40個藥盒)	臺	4	43,000	172,000	中興
	355.單一劑量藥車(8個藥盒)	臺	4	38,000	152,000	中興
	356.藥品(疫苗)恆溫冷藏冰箱(上下四門式120*75*200cm內部容積1000L溫控2°C - 8°C具高低溫警報功能)	臺	2	98,000	196,000	陽明
	357.藥品(疫苗)恆溫冷藏冰箱(126*80*203cm內部容積1065L溫控2°C - 8°C具高低溫警報功能)	臺	5	126,000	630,000	林森中醫昆明 3、忠孝 1、松德 1

臺北市立聯合醫院醫療基金
固定資產建設改良擴充明細表

中華民國107年度

單位：新臺幣元

總 帳 科 目	項 目 名 稱	單 位	數 量	單 價	金 額	備 註 (含規格或說明)
	358.藥品恆溫冷藏冰箱(滑動門80*46.5*180cm內部容積300L以上溫控2℃-8℃具高低溫警報功能)	臺	1	114,000	114,000	仁愛
	359.藥品(疫苗)恆溫冷藏櫃(4℃單門式75.7*80*203cm、內部容積585L、溫控2℃-8℃具高低溫警報功能)	臺	1	75,000	75,000	忠孝
	360.藥品恆溫冷藏冰箱(單門、具溫度顯示及警報功能)	臺	1	50,000	50,000	林森中醫昆明
	361.藥品恆溫冷凍冰箱(臥式、電子溫控面板)	臺	1	130,000	130,000	和平婦幼
	362.手部功能組	組	1	21,800	21,800	陽明
	363.職能治療手部生活功能組	組	1	32,510	32,510	忠孝
	364.兒童職能治療手眼協調認知組	組	1	37,430	37,430	忠孝
	365.兒童早期療育職能治療功能組	組	1	20,000	20,000	仁愛
	366.職能治療功能訓練組(上肢動作訓練設備)	組	1	23,700	23,700	陽明
	367.動態職能治療認知評估組	組	1	17,000	17,000	忠孝
	368.鵝頸鞦韆	組	1	23,900	23,900	忠孝
	369.語言發展復健教具組	組	1	52,260	52,260	陽明
	370.語言理解及表達治療訓練組	組	1	25,100	25,100	陽明
	371.視知覺評估工具套組(職能)	組	1	37,200	37,200	陽明
	372.互動式健康服務系統	式	1	90,000	90,000	仁愛

臺北市立聯合醫院醫療基金

21201-177

固定資產建設改良擴充明細表

中華民國107年度

單位：新臺幣元

總帳科目	項目名稱	單位	數量	單價	金額	備註 (含規格或說明)
	373.模擬工作台	組	1	15,500	15,500	仁愛
	374.瓦斯斷路器汰換	式	1	401,067	401,067	林森中醫昆明
	375.非接觸式勾表電力計	套	1	124,950	124,950	仁愛
	376.電梯(藥用，50*50*60cm)	臺	1	353,446	353,446	松德
	377.熱泵熱水儲水桶更新(增設鋼構基座及附屬連通管保溫)	組	3	258,136	774,408	松德
	378.油槽防護罩 (250*170*170cm，厚度0.15cm)	組	1	120,000	120,000	松德
	379.自動取票機	臺	1	150,000	150,000	和平婦幼
	380.看板系統設備	式	1	98,000	98,000	和平婦幼
	381.臨床血壓機自動化上傳設備	組	600	28,100	16,860,000	院本部
	382.臨床洗腎機自動化上傳設備	組	240	56,500	13,560,000	院本部
	383.感應式刷卡門禁系統	組	3	40,000	120,000	和平婦幼 1、陽明 1、松德 1
	384.門禁刷卡機	式	1	13,335	13,335	仁愛
	385.磁卡管控系統	式	1	30,000	30,000	忠孝
	386.貫流式空氣門 (120*20.8*20.8cm)	式	1	19,000	19,000	陽明
	387.雙開自動門	組	2	162,225	324,450	中興
	388.電動文件打孔裝訂機	臺	1	20,000	20,000	忠孝
	389.檢驗條碼機(小型)	臺	2	20,000	40,000	陽明
	390.條碼列印機(熱感/熱轉雙模式列印)	臺	1	18,000	18,000	院本部
	391.條碼列印機(攜帶式)	臺	108	14,537	1,569,996	仁愛 23、中興 21、和平婦幼 22、陽明

臺北市立聯合醫院醫療基金
固定資產建設改良擴充明細表

中華民國107年度

單位：新臺幣元

總 帳 科 目	項 目 名 稱	單 位	數 量	單 價	金 額	備 註 (含規格或說明)
	392.數位錄影監視系統	式	1	69,800	69,800	23、忠孝 17、松德 1、林森中醫昆明 1 中興
	393.數位攝影機(4K高畫質投影)	臺	1	30,000	30,000	院本部
	394.數位攝影機(可拍攝360 VR影片)	臺	4	18,800	75,200	院本部 2、忠孝 1、林森中醫昆明 1
	395.動力空氣濾淨式呼吸防護具(含電池.濾棉.腰帶.充電器.呼吸管及頭罩組)	組	2	37,600	75,200	和平婦幼
	396.直立式冷凍櫃(中型超低溫-80°C 雙系統)	臺	1	450,000	450,000	中興
	397.屋頂閘閥更新	式	1	1,233,266	1,233,266	松德
	398.空氣清淨機(適用10坪以上)	臺	9	25,000	225,000	林森中醫昆明6、中興3
	399.空氣清淨機(適用20坪以上)	臺	2	40,000	80,000	忠孝
	400.吸水機	臺	1	12,500	12,500	松德
	401.個人電腦(專案)	部	650	23,940	15,561,000	院本部
	402.周邊設備及零組件(專案)	年	1	1,900,000	1,900,000	院本部
	403.護理及採檢工作車載電腦(專案)	組	200	40,090	8,018,000	院本部
	404.磁碟陣列設備(專案)	式	1	4,655,000	4,655,000	院本部
	405.視訊系統主機汰換(專案)	式	1	2,949,750	2,949,750	院本部
	406.智慧醫院診間報到系統	組	400	65,300	26,120,000	院本部
交通及運輸設備					3,296,481	
	1.監視設備擴充	套	1	1,453,788	1,453,788	仁愛

臺北市立聯合醫院醫療基金

21201-179

固定資產建設改良擴充明細表

中華民國107年度

單位：新臺幣元

總帳科目	項目名稱	單位	數量	單價	金額	備註 (含規格或說明)
	2.數位監視系統	式	1	102,200	102,200	松德
	3.數位監視系統主機(含雙方對話)	式	1	115,100	115,100	仁愛
	4.組合式音響組	組	1	20,000	20,000	仁愛
	5.移動式無線麥克風組	組	1	26,000	26,000	林森中醫昆明
	6.音響設備	式	1	26,000	26,000	仁愛
	7.廣播設備(病房區)	式	1	74,000	74,000	松德
	8.廣播系統(廚區)	式	1	52,800	52,800	松德
	9.數位媒體播放系統(含揚聲器及其施工費)	式	1	18,000	18,000	中興
	10.無線喊話器一組(含麥克風)	組	1	30,000	30,000	仁愛
	11.領藥窗口擴音系統	組	5	12,000	60,000	仁愛
	12.無線電對講機(數位可攜式)	組	6	15,225	91,350	中興
	13.門診叫號整合播放系統	式	1	526,400	526,400	仁愛
	14.門診抽血叫號機增設櫃台系統(中興)	式	1	30,450	30,450	中興
	15.門診抽血叫號機增設櫃台系統(忠孝)	式	1	45,000	45,000	忠孝
	16.視訊對講及給藥鈴設備	式	1	142,643	142,643	中興
	17.護士呼叫鈴	式	1	180,250	180,250	仁愛
	18.自動叫號系統(和平)	式	1	132,500	132,500	和平婦幼
	19.自動叫號系統(婦幼)	式	1	75,000	75,000	和平婦幼
	20.微電腦連桿式柵欄機	座	2	47,500	95,000	忠孝
什項設備					49,290,720	

臺北市立聯合醫院醫療基金
固定資產建設改良擴充明細表

中華民國107年度

單位：新臺幣元

總 帳 科 目	項 目 名 稱	單 位	數 量	單 價	金 額	備 註 (含規格或說明)
	1.冰箱(大)	臺	11	15,000	165,000	林森中醫昆明2、中興2、和平婦幼1、陽明5、忠孝1
	2.冰箱(雙門全冷凍 75*80*205cm)	臺	1	80,000	80,000	和平婦幼
	3.冰箱(雙層、4度/-20度)	臺	2	100,000	200,000	中興 1、和平婦幼 1
	4.冰箱(雙門全冷凍-一門冷凍一門冷藏)	臺	2	65,000	130,000	和平婦幼1、陽明1
	5.冰箱(立式二半門冷藏 (75*80*205cm、1-220v-1/3HP)	臺	2	45,000	90,000	仁愛 1、和平婦幼 1
	6.冰箱(立式六門雙通式上冷凍下冷藏)	臺	1	80,000	80,000	松德
	7.不銹鋼冷凍櫃(雙門式 126*80*205cm、1-220V-1HP)	臺	1	98,000	98,000	和平婦幼
	8.不銹鋼冷凍冷藏櫃(四門、 122*83*204cm)	臺	1	52,000	52,000	林森中醫昆明
	9.製冰機(200磅/日)	臺	1	90,000	90,000	忠孝
	10.製冰機(154磅/日)	臺	4	65,000	260,000	仁愛 3、陽明 1
	11.43吋液晶電視(含壁掛或吊掛安裝)	臺	4	15,000	60,000	仁愛 1、中興 2、林森中醫昆明 1
	12.55吋液晶電視(含壁掛安裝+數位天線+HDMI線)	臺	1	35,000	35,000	仁愛
	13.投影機(4000流明度)	臺	2	19,200	38,400	中興 1、陽明 1
	14.投影機(5000流明度)	臺	2	30,400	60,800	陽明 1、忠孝 1
	15.投影機(6000流明度)	臺	1	47,400	47,400	陽明
	16.固定式投影機(4500以上流明度)	臺	2	40,000	80,000	仁愛
	17.影音擴大機(108w)	臺	1	30,000	30,000	忠孝

臺北市立聯合醫院醫療基金

21201-181

固定資產建設改良擴充明細表

中華民國107年度

單位：新臺幣元

總帳科目	項目名稱	單位	數量	單價	金額	備註 (含規格或說明)
	18.分離式冷氣機(1對1、2.8KW、含安裝費)	臺	17	18,700	317,900	中興 1、忠孝 1、林森中醫昆明 15
	19.分離式冷氣機(1對1、5KW、含安裝費)	臺	3	25,000	75,000	仁愛
	20.分離式冷氣機(1對2、12KW、含安裝費)	臺	1	50,000	50,000	陽明
	21.分離式冷氣機(1對1、5KW、變頻式含安裝費)	臺	1	40,000	40,000	忠孝
	22.分離式冷氣機(1對1、7.2KW、含安裝費)	臺	1	46,070	46,070	忠孝
	23.分離式冷氣機(1對1、8.5KW、吊隱直膨式,含安裝費)	臺	3	70,000	210,000	陽明 1、忠孝 2
	24.窗型冷氣機(1噸、含安裝費)	臺	40	13,200	528,000	陽明
	25.窗型冷氣機(1.5噸、含安裝費)	臺	5	17,000	85,000	陽明
	26.箱型冷氣機(7.5噸、含安裝費)	臺	1	85,000	85,000	陽明
	27.氣冷式箱型機(5噸、14KW以上)	臺	1	80,000	80,000	林森中醫昆明
	28.氣冷式箱型機(10噸、32KW以上)	臺	1	300,000	300,000	仁愛
	29.進氣風機(3相380V 7.5HP)	臺	1	475,256	475,256	林森中醫昆明(局疾管處分攤61,756元)
	30.排氣風機(3相380V 3HP)	臺	1	395,340	395,340	林森中醫昆明(局疾管處分攤51,372元)
	31.空調系統(營養室)	組	2	177,450	354,900	松德
	32.分離式冷暖氣(1對1、7.2KW、含安裝費)	臺	2	50,000	100,000	陽明
	33.煙霧產生器	式	1	22,000	22,000	仁愛

臺北市立聯合醫院醫療基金
固定資產建設改良擴充明細表

中華民國107年度

單位：新臺幣元

總 帳 科 目	項 目 名 稱	單 位	數 量	單 價	金 額	備 註 (含規格或說明)
	34.手提式四用氣體偵測器	臺	1	18,000	18,000	仁愛
	35.沙發組(單人*2含茶几)	組	11	14,700	161,700	和平婦幼7、仁愛3、中興1
	36.沙發組(3人含茶几)	組	10	14,700	147,000	和平婦幼6、陽明3、忠孝1
	37.沙發組(5人含茶几)	組	3	21,000	63,000	和平婦幼1、仁愛2
	38.沙發組(1+2+3人座含茶几)	組	1	20,000	20,000	仁愛
	39.沙發椅(2-3人座)	張	6	14,700	88,200	和平婦幼
	40.候診椅	張	40	11,000	440,000	仁愛
	41.乒乓球桌	張	1	18,000	18,000	中興
	42.12軌混音器(演奏用)	臺	1	14,500	14,500	松德
	43.智慧型免治沖洗馬桶座	座	4	13,000	52,000	中興
	44.魏氏幼兒智力量表第四版	套	1	30,000	30,000	松德
	45.魏氏兒童智力量表第五版	套	6	30,000	180,000	仁愛1、中興1、和平婦幼1、忠孝1、 松德2
	46.不銹鋼中島(含水槽、水龍頭、下方收納櫃)	組	1	423,600	423,600	陽明
	47.不銹鋼層架	組	5	28,000	140,000	忠孝1、松德4
	48.吊櫃(270*35*80cm)	組	1	25,000	25,000	中興
	49.吊櫃(337*35*80cm)	組	2	30,000	60,000	中興
	50.置物櫃(422*60*120cm-內置2片層板)	個	1	31,000	31,000	仁愛
	51.置物櫃(144*60*120cm-內置2片層板)	個	1	13,000	13,000	仁愛
	52.保險櫃(72.5*46*53cm，防火防盜保護投入口)	個	1	42,000	42,000	林森中醫昆明

臺北市立聯合醫院醫療基金

21201-183

固定資產建設改良擴充明細表

中華民國107年度

單位：新臺幣元

總帳科目	項目名稱	單位	數量	單價	金額	備註 (含規格或說明)
	53.儲櫃	個	1	58,000	58,000	松德
	54.衣櫃(90*51*180cm)	個	2	11,000	22,000	仁愛
	55.儲櫃(和平A9)	式	1	1,200,000	1,200,000	和平婦幼
	56.圓桌(10人座)	張	1	12,000	12,000	陽明
	57.門診調劑台更新	組	5	352,000	1,760,000	仁愛
	58.藥庫儲存移動櫃及工作台等設備更新	式	1	1,070,000	1,070,000	林森中醫昆明
	59.中醫製劑室儲位架、工作桌等作業設備更新	式	1	405,000	405,000	林森中醫昆明
	60.抽血檢驗櫃台更新	式	1	146,767	146,767	忠孝
	61.視覺輔具展示櫃	臺	3	175,000	525,000	仁愛 1、陽明 1、忠孝 1
	62.電子白板	個	1	70,000	70,000	中興
	63.瓦斯炊飯器(三層煮飯機 748*707*1300mm)	臺	1	240,000	240,000	中興
	64.雙口鼓風大炒灶	組	2	257,250	514,500	陽明 1、松德 1
	65.雙口鼓風大炒灶 (240*120*85/140cm)	組	1	275,000	275,000	和平婦幼
	66.三口鼓風大炒灶	組	1	350,000	350,000	松德
	67.全不銹鋼蒸汽式迴轉鍋(口徑80cm)	臺	1	96,500	96,500	中興
	68.餐盤消毒櫃(雙面對開門)	組	2	135,000	270,000	松德
	69.刀具消毒櫃(62*60*185cm)	組	1	65,000	65,000	中興
	70.餐具消毒櫃(單門 75*75*185cm)	組	1	61,300	61,300	陽明
	71.細切機(28*35*49cm、5.5L)	臺	1	115,000	115,000	仁愛

臺北市立聯合醫院醫療基金
固定資產建設改良擴充明細表

中華民國107年度

單位：新臺幣元

總帳科目	項目名稱	單位	數量	單價	金額	備註 (含規格或說明)
	72.細切機(轉盤式)	臺	1	245,000	245,000	陽明
	73.多功能切菜機(兩段輸送式)	臺	1	89,500	89,500	中興
	74.保溫送餐車	臺	8	76,000	608,000	中興 2、陽明 1、松德 5
	75.保溫送餐車(140*96.5*110cm 、附20個托盤38*51.5cm)	臺	3	89,000	267,000	和平婦幼
	76.不銹鋼二層工作車	臺	2	19,500	39,000	仁愛
	77.不銹鋼飯鍋置放車	臺	1	25,000	25,000	松德
	78.雙槽保溫配膳車	臺	5	48,000	240,000	陽明 1、忠孝 2、松德 2
	79.不銹鋼二層工作推車 (95*63*85/100cm)	臺	2	18,000	36,000	和平婦幼
	80.不銹鋼二層調味料推車 (85*45*85/92cm)	臺	1	15,000	15,000	和平婦幼
	81.不銹鋼工作車	臺	5	23,500	117,500	松德
	82.水波爐	臺	1	43,000	43,000	松德
	83.蒸汽式推入式蒸庫	臺	1	230,000	230,000	松德
	84.熱食器(小)	臺	2	12,500	25,000	陽明 1、林森中醫昆明 1
	85.熱食器(中)	臺	2	15,000	30,000	和平婦幼2
	86.咖啡機	臺	1	30,000	30,000	仁愛
	87.溫奶器	臺	2	25,000	50,000	中興 1、忠孝 1
	88.不銹鋼工作檯 (150*75*80cm，附下層板)	臺	2	21,000	42,000	和平婦幼
	89.不銹鋼工作檯 (120*75*80/95cm)	臺	2	19,000	38,000	和平婦幼

臺北市立聯合醫院醫療基金

21201-185

固定資產建設改良擴充明細表

中華民國107年度

單位：新臺幣元

總帳科目	項目名稱	單位	數量	單價	金額	備註 (含規格或說明)
	90.不銹鋼工作檯 (180*75*80/95cm)	臺	1	22,000	22,000	和平婦幼
	91.不銹鋼工作檯(150*75*80cm)	臺	1	19,000	19,000	和平婦幼
	92.不銹鋼工作檯	臺	2	37,000	74,000	松德
	93.不銹鋼單水槽工作檯 (150*75*82/95cm)	臺	1	31,500	31,500	忠孝
	94.不銹鋼工作檯(110*60*55cm)	臺	1	19,000	19,000	陽明
	95.不銹鋼雙門櫥櫃(四層) (110*60*185cm)	組	1	77,700	77,700	忠孝
	96.餐具烘乾櫃(上加封板) (150*75*185cm)	組	1	78,500	78,500	和平婦幼
	97.配膳保溫櫃	組	1	135,000	135,000	松德
	98.電動通管機(手提式)	臺	1	30,000	30,000	仁愛
	99.電動通管機(落地式)	臺	1	42,345	42,345	仁愛
	100.除濕機(具空氣清淨功能、 14L/日)	臺	2	12,000	24,000	中興
	101.除濕機(25公升)	臺	9	13,500	121,500	中興1、林森中醫昆明4、院本部4
	102.電子防潮櫃	組	1	42,000	42,000	院本部
	103.戶外招牌燈箱	式	1	230,000	230,000	林森中醫昆明
	104.55吋直立式觸控導覽機	臺	2	155,000	310,000	仁愛
	105.不銹鋼雙連水槽	式	1	32,000	32,000	和平婦幼
	106.L型流理檯	式	1	258,000	258,000	松德
	107.熱風循環烘箱	臺	1	50,000	50,000	林森中醫昆明
	108.關防蓋印機	臺	1	80,000	80,000	院本部

臺北市立聯合醫院醫療基金
固定資產建設改良擴充明細表

中華民國107年度

單位：新臺幣元

總 帳 科 目	項 目 名 稱	單 位	數 量	單 價	金 額	備 註 (含規格或說明)
	109.16L數位恆溫強制排氣熱水器(天然瓦斯)	臺	4	15,000	60,000	林森中醫昆明
	110.護理站視覺化管理資訊系統	組	125	90,000	11,250,000	院本部
	111.中央空調系統(含冰水主機及冷卻水塔)				1,474,447	(松德)
		式	1	1,347,758	1,347,758	施工費
		式	1	126,689	126,689	委託技術服務費
	112.107年度和平院區空調設備汰換工程				2,243,089	(和平婦幼)
		式	1	1,986,793	1,986,793	施工費
		式	1	186,758	186,758	委託技術服務費
		式	1	69,538	69,538	工程管理費
	113.107年度中興院區空調設備汰換工程				3,619,170	(中興)
		式	1	3,314,000	3,314,000	施工費
		式	1	299,170	299,170	委託技術服務費
		式	1	6,000	6,000	工程管理費
	114.107年度陽明院區空調設備汰換工程				4,677,824	(陽明)
		式	1	4,414,534	4,414,534	施工費
		式	1	191,854	191,854	委託技術服務費
		式	1	71,436	71,436	工程管理費
	115.107年度仁愛院區空調設備				8,135,512	(仁愛)

臺北市立聯合醫院醫療基金
固定資產建設改良擴充明細表

21201-187

中華民國107年度

單位：新臺幣元

總 帳 科 目	項 目 名 稱	單 位	數 量	單 價	金 額	備 註 (含規格或說明)
	汰換工程					
		式	1	7,445,512	7,445,512	施工費
		式	1	610,000	610,000	委託技術服務費
		式	1	80,000	80,000	工程管理費

臺北市立聯合醫院醫療基金

增加無形資產明細表

中華民國107年度

單位：新臺幣元

總帳科目	項目名稱	單位	數量	單價	金額	備註 (含規格或說明)
合計					31,242,350	
電腦軟體					14,700,000	
	1.微軟大量授權(107-109年)	式	1	14,700,000	14,700,000	本軟體為107-109年度連續性電腦軟體，總經費為44,100,000元。本年度編列第1年經費14,700,000元，餘29,400,000元編列於以後年度，各年度資金需求詳如新興計畫分年資金需求表。(院本部)
電腦軟體					16,542,350	
	1.資料倉儲及分析平台軟體授權	式	1	1,199,850	1,199,850	院本部
	2.會議管理系統建置	式	1	1,900,000	1,900,000	院本部
	3.知識管理系統建置	式	1	10,782,500	10,782,500	院本部
	4.流程管理平台更新	式	1	2,660,000	2,660,000	院本部

臺北市立聯合醫院醫療基金

21201-189

資產變賣明細表

中華民國107年度

單位：新臺幣元

科 目		帳 面 價 值			變 賣 收 入			未實現重估增值減少數	變 賣 餘 絀	
編 號	名 稱	成本或重估價值	已提折舊額	淨 額	總收入	處理費用	淨收入		賸餘	短絀
	合計	24,614,115	4,102,351	20,511,764	20,511,764		20,511,764			
13	固定資產	24,614,115	4,102,351	20,511,764	20,511,764		20,511,764			
133	房屋及建築	24,614,115	4,102,351	20,511,764	20,511,764		20,511,764			
1331	房屋及建築	24,614,115	4,102,351	20,511,764	20,511,764		20,511,764			

臺北市立聯合醫院醫療基金

基金增減數額明細表

中華民國107年度

單位：新臺幣元

管理機關	基金來源	期 初 基 金 額		本 年 度 增 減 額		期 末 基 金 額	
		實收基金	預收基金	現 金	轉 帳	實收基金	預收基金
臺北市立聯合醫院	合計	19,047,744,691				19,047,744,691	
	本府投資	19,047,744,691				19,047,744,691	

臺北市立聯合醫院醫療基金

21201-191

預計平衡表

中華民國107年12月31日

單位：新臺幣元

105年(前年)12月31日		科 目		107年12月31日		106年(上年)12月31日				比 較 增減(-)
決 算 數		編 號	名 稱	預 計 數		預 計 數	調 整 數(±)	調 整 後 預 計 數		
金 額	%			金 額	%			金 額	%	
31,344,104,039	100.00		資產合計	32,249,947,043	100.00	31,409,641,339	91,813,336	31,501,454,675	100.00	748,492,368
31,344,104,039	100.00	1	資產	32,249,947,043	100.00	31,409,641,339	91,813,336	31,501,454,675	100.00	748,492,368
10,216,166,999	32.59	11	流動資產	10,522,810,576	32.63	9,605,210,808	294,131,823	9,899,342,631	31.43	623,467,945
8,432,017,299	26.90	111	現金	8,560,602,905	26.54	7,538,095,380	469,929,017	8,008,024,397	25.42	552,578,508
8,432,017,299	26.90	1112	銀行存款	8,560,602,905	26.54	7,538,095,380	469,929,017	8,008,024,397	25.42	552,578,508
1,351,473,813	4.31	113	應收款項	1,500,707,671	4.66	1,532,615,428	-102,797,194	1,429,818,234	4.54	70,889,437
15,582,714	0.05	1131	應收票據	25,000,000	0.08	45,000,000	-20,000,000	25,000,000	0.08	
2,019,502,575	6.44	1135	應收醫療帳款	2,300,000,000	7.13	2,200,000,000	-1,000,000,000	1,200,000,000	3.81	1,100,000,000
879,510,615	2.81	1136	備抵醫療折讓(-)	1,049,175,059	3.25	982,127,909	-952,127,909	30,000,000	0.09	1,019,175,059
29,165,326	0.09	1137	備抵呆帳－應收醫療帳款(-)	24,935,504	0.08	40,038,333	-25,038,333	15,000,000	0.05	9,935,504
225,246,231	0.72	113X	其他應收款	250,000,000	0.78	310,000,000	-60,000,000	250,000,000	0.79	
181,766	0.00	113Y	備抵呆帳－其他各項應收款(-)	181,766	0.00	218,330	-36,564	181,766	0.00	
356,771,680	1.14	114	存貨	370,000,000	1.15	408,000,000	-38,000,000	370,000,000	1.17	
9,105,098	0.03	1143	物料	10,000,000	0.03	8,000,000	2,000,000	10,000,000	0.03	
347,666,582	1.11	1144	醫療用品	360,000,000	1.12	400,000,000	-40,000,000	360,000,000	1.14	
74,694,807	0.24	115	預付款項	90,000,000	0.28	125,000,000	-35,000,000	90,000,000	0.29	
60,988,140	0.20	1154	預付費用	70,000,000	0.22	100,000,000	-30,000,000	70,000,000	0.22	

臺北市立聯合醫院醫療基金

預計平衡表

中華民國107年12月31日

單位：新臺幣元

105年(前年)12月31日		科 目		107年12月31日		106年(上年)12月31日				比較 增減(-)
決算數		編 號	名 稱	預計數		預計數	調整數(±)	調整後預計數		
金額	%			金額	%			金額	%	
13,706,667	0.04	115Z	其他預付款	20,000,000	0.06	25,000,000	-5,000,000	20,000,000	0.07	
1,209,400	0.00	116	短期貸墊款	1,500,000	0.00	1,500,000		1,500,000	0.01	
1,209,400	0.00	1161	短期墊款	1,500,000	0.00	1,500,000		1,500,000	0.01	
81,324,282	0.26	12	投資、長期應收款、貸墊款及準備金	96,000,000	0.30	80,000,000	8,000,000	88,000,000	0.28	8,000,000
81,324,282	0.26	125	準備金	96,000,000	0.30	80,000,000	8,000,000	88,000,000	0.28	8,000,000
81,324,282	0.26	1251	退休及離職準備金	96,000,000	0.30	80,000,000	8,000,000	88,000,000	0.28	8,000,000
20,866,520,354	66.57	13	固定資產	21,454,298,999	66.52	21,402,955,133	-50,868,207	21,352,086,926	67.78	102,212,073
12,934,708,028	41.27	131	土地	13,101,770,528	40.63	12,926,976,578	174,793,950	13,101,770,528	41.59	
12,934,708,028	41.27	1311	土地	13,101,770,528	40.63	12,926,976,578	174,793,950	13,101,770,528	41.59	
3,454,076	0.01	132	土地改良物	3,113,535	0.01	3,297,028	-4,405	3,292,623	0.01	-179,088
5,372,800	0.02	1321	土地改良物	5,372,800	0.02	5,372,800		5,372,800	0.02	
1,918,724	0.01	1322	累計折舊－土地改良物(-)	2,259,265	0.01	2,075,772	4,405	2,080,177	0.01	179,088
5,507,056,095	17.57	133	房屋及建築	5,765,112,002	17.87	5,207,880,916	541,769,096	5,749,650,012	18.25	15,461,990
9,397,045,442	29.98	1331	房屋及建築	10,056,852,468	31.18	9,232,202,568	589,555,822	9,821,758,390	31.18	235,094,078
3,889,989,347	12.41	1332	累計折舊－房屋及建築(-)	4,291,740,466	13.31	4,024,321,652	47,786,726	4,072,108,378	12.93	219,632,088
1,474,878,925	4.70	134	機械及設備	1,668,831,750	5.18	1,668,369,769	-110,984,952	1,557,384,817	4.95	111,446,933
6,216,267,519	19.83	1341	機械及設備	7,162,338,062	22.21	7,007,545,759	-328,408,632	6,679,137,127	21.20	483,200,935

臺北市立聯合醫院醫療基金

21201-193

預計平衡表

中華民國107年12月31日

單位：新臺幣元

105年(前年)12月31日		科 目		107年12月31日		106年(上年)12月31日				比 較 增減(-)
決 算 數		編 號	名 稱	預 計 數		預 計 數	調 整 數(±)	調 整 後 預 計 數		
金 額	%			金 額	%			金 額	%	
4,741,388,594	15.13	1342	累計折舊－機械及設備(-)	5,493,506,312	17.03	5,339,175,990	-217,423,680	5,121,752,310	16.25	371,754,002
102,924,512	0.33	135	交通及運輸設備	72,244,969	0.22	30,162,290	58,825,791	88,988,081	0.28	-16,743,112
316,816,861	1.01	1351	交通及運輸設備	325,833,453	1.01	278,030,360	43,410,382	321,440,742	1.02	4,392,711
213,892,349	0.68	1352	累計折舊－交通及運輸設備(-)	253,588,484	0.79	247,868,070	-15,415,409	232,452,661	0.74	21,135,823
207,082,297	0.66	136	什項設備	203,226,215	0.63	216,268,552	-5,267,687	211,000,865	0.67	-7,774,650
578,243,039	1.84	1361	什項設備	686,851,007	2.13	669,660,036	-32,099,749	637,560,287	2.02	49,290,720
371,160,742	1.18	1362	累計折舊－什項設備(-)	483,624,792	1.50	453,391,484	-26,832,062	426,559,422	1.35	57,065,370
		137	租賃資產							
		1371	租賃資產			39,650,000	-39,650,000			
		1372	累計折舊－租賃資產(-)			39,650,000	-39,650,000			
636,416,421	2.03	139	購建中固定資產	640,000,000	1.98	1,350,000,000	-710,000,000	640,000,000	2.03	
539,229,039	1.72	1392	未完工程	540,000,000	1.67	1,150,000,000	-610,000,000	540,000,000	1.71	
97,187,382	0.31	1394	訂購機件及設備款	100,000,000	0.31	200,000,000	-100,000,000	100,000,000	0.32	
156,202,881	0.50	15	無形資產	150,928,271	0.47	191,118,199	-55,002,278	136,115,921	0.43	14,812,350
156,202,881	0.50	151	無形資產	150,928,271	0.47	191,118,199	-55,002,278	136,115,921	0.43	14,812,350
156,202,881	0.50	1512	電腦軟體	150,928,271	0.47	146,037,462	-9,921,541	136,115,921	0.43	14,812,350
		1514	遞延退休金成本			45,080,737	-45,080,737			

臺北市立聯合醫院醫療基金

預計平衡表

中華民國107年12月31日

單位：新臺幣元

105年(前年)12月31日		科 目		107年12月31日		106年(上年)12月31日				比較 增減(-)
決 算 數		編 號	名 稱	預 計 數		預 計 數	調 整 數(±)	調 整 後 預 計 數		
金 額	%			金 額	%			金 額	%	
23,889,523	0.08	17	其他資產	25,909,197	0.08	130,357,199	-104,448,002	25,909,197	0.08	
23,889,523	0.08	172	什項資產	25,909,197	0.08	130,357,199	-104,448,002	25,909,197	0.08	
12,084,730	0.04	1721	存出保證金	13,000,000	0.04	12,000,000	1,000,000	13,000,000	0.04	
11,654,185	0.04	1723	催收款項	12,500,000	0.04	1,000,000	11,500,000	12,500,000	0.04	
90,803	0.00	1724	備抵呆帳－催收款項(-)	90,803	0.00	90,803		90,803	0.00	
241,411	0.00	1725	暫付及待結轉帳項	500,000	0.00	1,000,000	-500,000	500,000	0.00	
		1726	代管資產			116,448,002	-116,448,002			
31,344,104,039	100.00		負債及淨值合計	32,249,947,043	100.00	31,409,641,339	91,813,336	31,501,454,675	100.00	748,492,368
4,577,201,606	14.60	2	負債	3,984,901,104	12.36	3,843,372,444	130,778,660	3,974,151,104	12.62	10,750,000
4,191,221,406	13.37	21	流動負債	3,443,250,000	10.68	3,234,460,000	158,290,000	3,392,750,000	10.77	50,500,000
		211	短期債務	62,750,000	0.20	41,460,000	21,290,000	62,750,000	0.20	
		2118	應付到期長期負債	62,750,000	0.20	41,460,000	21,290,000	62,750,000	0.20	
4,156,125,385	13.26	212	應付款項	3,350,000,000	10.39	3,150,000,000	150,000,000	3,300,000,000	10.48	50,000,000
1,088,056,726	3.47	2122	應付帳款	850,000,000	2.64	800,000,000		800,000,000	2.54	50,000,000
1,774,238,814	5.66	2123	應付代收款	1,400,000,000	4.34	1,250,000,000	150,000,000	1,400,000,000	4.45	
1,293,829,845	4.13	2125	應付費用	1,100,000,000	3.41	1,100,000,000		1,100,000,000	3.49	
35,096,021	0.11	213	預收款項	30,500,000	0.09	43,000,000	-13,000,000	30,000,000	0.09	500,000

臺北市立聯合醫院醫療基金

21201-195

預計平衡表

中華民國107年12月31日

單位：新臺幣元

105年(前年)12月31日		科 目		107年12月31日		106年(上年)12月31日				比 較 增減(-)
決 算 數		編 號	名 稱	預 計 數		預 計 數	調 整 數(±)	調 整 後 預 計 數		
金 額	%			金 額	%			金 額	%	
16,640,889	0.05	2133	預收收入	14,500,000	0.04	13,000,000	1,000,000	14,000,000	0.04	500,000
18,455,132	0.06	213Y	其他預收款	16,000,000	0.05	30,000,000	-14,000,000	16,000,000	0.05	
		22	長期負債	210,651,104	0.65	169,464,442	103,936,662	273,401,104	0.87	-62,750,000
		221	長期債務	210,651,104	0.65	169,464,442	103,936,662	273,401,104	0.87	-62,750,000
		2217	應計退休金負債			45,080,737	-45,080,737			
		221Y	其他長期負債	210,651,104	0.65	124,383,705	149,017,399	273,401,104	0.87	-62,750,000
385,980,200	1.23	23	其他負債	331,000,000	1.03	439,448,002	-131,448,002	308,000,000	0.98	23,000,000
385,980,200	1.23	236	什項負債	331,000,000	1.03	439,448,002	-131,448,002	308,000,000	0.98	23,000,000
232,806,210	0.74	2361	存入保證金	190,000,000	0.59	200,000,000	-20,000,000	180,000,000	0.57	10,000,000
81,324,282	0.26	2363	應付退休及離職金	96,000,000	0.30	80,000,000	8,000,000	88,000,000	0.28	8,000,000
		2364	應付代管資產			116,448,002	-116,448,002			
71,849,708	0.23	236X	暫收及待結轉帳項	45,000,000	0.14	43,000,000	-3,000,000	40,000,000	0.13	5,000,000
26,766,902,433	85.40	3	淨值	28,265,045,939	87.64	27,566,268,895	-38,965,324	27,527,303,571	87.38	737,742,368
19,042,049,782	60.75	31	基金	19,047,744,691	59.06	18,925,473,490	122,271,201	19,047,744,691	60.46	
19,042,049,782	60.75	311	基金	19,047,744,691	59.06	18,925,473,490	122,271,201	19,047,744,691	60.46	
19,042,049,782	60.75	3111	基金	19,047,744,691	59.06	18,925,473,490	122,271,201	19,047,744,691	60.46	
733,133,746	2.34	32	公積	733,133,746	2.27	700,753,149	32,380,597	733,133,746	2.33	

臺北市立聯合醫院醫療基金

預計平衡表

中華民國107年12月31日

單位：新臺幣元

105年(前年)12月31日		科 目		107年12月31日		106年(上年)12月31日				比 較 增減(-)
決 算 數		編 號	名 稱	預 計 數		預 計 數	調 整 數(±)	調 整 後 預 計 數		
金 額	%			金 額	%			金 額	%	
733,133,746	2.34	321	資本公積	733,133,746	2.27	700,753,149	32,380,597	733,133,746	2.33	
733,133,746	2.34	3214	受贈公積	733,133,746	2.27	700,753,149	32,380,597	733,133,746	2.33	
6,889,968,774	21.98	33	累積餘絀(-)	8,382,417,371	25.99	7,838,292,125	-193,617,122	7,644,675,003	24.27	737,742,368
6,889,968,774	21.98	331	累積賸餘	8,382,417,371	25.99	7,838,292,125	-193,617,122	7,644,675,003	24.27	737,742,368
6,889,968,774	21.98	3311	累積賸餘	8,382,417,371	25.99	7,838,292,125	-193,617,122	7,644,675,003	24.27	737,742,368
101,750,131	0.33	34	淨值其他項目	101,750,131	0.32	101,750,131		101,750,131	0.32	
101,750,131	0.33	344	未實現重估增值	101,750,131	0.32	101,750,131		101,750,131	0.32	
101,750,131	0.33	3441	未實現重估增值	101,750,131	0.32	101,750,131		101,750,131	0.32	

註：信託代理與保證資產(負債)前年度決算數81,915,852元，上年度調整後預計數75,000,000元，本年度預計數75,000,000元。

本 頁 空 白

臺北市立聯合醫院醫療基金

各項費用彙計表

中華民國107年度

單位：新臺幣元

前年度 決算數	上年度 預算數	總分類帳科目		合計	門診醫療成本	住院醫療成本	衛生保健成本	業務費用
		用途別科目						
14,386,433,886	14,539,384,448	合計		14,829,222,275	4,477,288,817	3,361,230,328	1,281,614,682	3,985,323,517
8,225,700,015	8,853,553,164	用人費用		8,863,370,512	1,492,427,592	1,697,297,640	696,086,640	3,687,207,507
2,990,459,654	3,054,818,800	正式員額薪資		3,145,055,980	997,074,000	1,085,985,000	472,442,000	295,687,000
2,859,581,310	2,915,780,000	職員薪金		3,025,930,000	992,474,000	1,061,297,000	467,918,000	262,168,000
105,852,915	113,510,000	工員工資		94,800,000	4,600,000	24,688,000	4,524,000	33,519,000
25,025,429	25,528,800	警餉		24,325,980				
12,407,274	14,885,680	聘僱及兼職人員薪資		11,292,363	3,822,552			
4,937,463	5,096,736	聘用人員薪金		3,822,552	3,822,552			
7,469,811	9,788,944	兼職人員酬金		7,469,811				
185,279,597	191,415,923	超時工作報酬		272,588,816	67,556,000	147,070,400	25,025,000	16,091,200
80,870,697	85,712,223	加班費		164,606,816	50,916,000	55,728,400	25,025,000	16,091,200
104,408,900	105,703,700	值班費		107,982,000	16,640,000	91,342,000		
4,081,989	4,743,600	津貼		4,379,400	1,269,000	1,808,400	946,800	355,200
4,081,989	4,743,600	其他津貼		4,379,400	1,269,000	1,808,400	946,800	355,200
3,520,626,897	3,985,172,728	獎金		3,851,424,907	189,609,000	214,192,000	88,058,000	3,311,113,907
308,453,967	334,761,000	考績獎金		317,455,000	101,136,000	114,771,000	46,897,000	28,947,000
268,309,003	281,633,000	年終獎金		276,981,000	88,473,000	99,421,000	41,161,000	25,178,000
2,943,863,927	3,368,778,728	其他獎金		3,256,988,907				3,256,988,907

臺北市立聯合醫院醫療基金

21201-199

各項費用彙計表

中華民國107年度

單位：新臺幣元

前年度 決算數	上年度 預算數	總分類帳科目		管理費用及總務費 用	研究發展費用	訓練費用	雜項費用
		用途別科目					
14,386,433,886	14,539,384,448	合計		1,493,087,063	68,582,205	15,163,390	146,932,273
8,225,700,015	8,853,553,164	用人費用		1,268,966,663	21,384,470		
2,990,459,654	3,054,818,800	正式員額薪資		278,199,796	15,668,184		
2,859,581,310	2,915,780,000	職員薪金		226,404,816	15,668,184		
105,852,915	113,510,000	工員工資		27,469,000			
25,025,429	25,528,800	警餉		24,325,980			
12,407,274	14,885,680	聘僱及兼職人員薪資		7,469,811			
4,937,463	5,096,736	聘用人員薪金					
7,469,811	9,788,944	兼職人員酬金		7,469,811			
185,279,597	191,415,923	超時工作報酬		15,971,375	874,841		
80,870,697	85,712,223	加班費		15,971,375	874,841		
104,408,900	105,703,700	值班費					
4,081,989	4,743,600	津貼					
4,081,989	4,743,600	其他津貼					
3,520,626,897	3,985,172,728	獎金		45,945,019	2,506,981		
308,453,967	334,761,000	考績獎金		24,398,318	1,305,682		
268,309,003	281,633,000	年終獎金		21,546,701	1,201,299		
2,943,863,927	3,368,778,728	其他獎金					

臺北市立聯合醫院醫療基金

各項費用彙計表

中華民國107年度

單位：新臺幣元

前年度 決算數	上年度 預算數	總分類帳科目		合計	門診醫療成本	住院醫療成本	衛生保健成本	業務費用
		用途別科目						
808,767,933	859,851,251	退休及卹償金		859,344,832	78,768,000	81,967,000	40,186,000	25,332,000
781,759,562	812,502,037	職員退休及離職金		836,533,760	78,280,000	79,619,000	39,710,000	22,566,000
22,476,117	41,231,206	工員退休及離職金		16,995,225	488,000	2,348,000	476,000	2,766,000
4,532,254	6,118,008	卹償金		5,815,847				
172,345	1,962,600	資遣費		1,962,600				
172,345	1,170,600	職員資遣費		1,170,600				
	792,000	工員資遣費		792,000				
703,904,326	740,702,582	福利費		717,321,614	154,329,040	166,274,840	69,428,840	38,628,200
397,016,816	429,169,711	分擔員工保險費		420,994,000	140,377,000	149,615,000	62,421,000	35,122,000
18,962,014	21,530,880	員工通勤交通費		18,703,440	5,360,040	6,531,840	2,751,840	1,474,200
287,925,496	290,001,991	其他福利費		277,624,174	8,592,000	10,128,000	4,256,000	2,032,000
1,339,254,313	1,287,002,169	服務費用		1,332,271,427	229,741,089	358,667,469	370,033,635	157,055,717
252,160,118	262,145,242	水電費		247,535,512	55,881,000	80,270,100	24,669,125	21,919,000
219,710,787	236,524,426	工作場所電費		212,394,000	50,393,000	63,082,000	22,684,000	19,987,000
2,269,096	1,947,500	宿舍電費		2,214,225				
23,381,959	13,775,316	工作場所水費		22,618,537	5,488,000	7,127,000	1,985,125	1,932,000
253,911	262,400	宿舍水費		247,650				
6,544,365	9,635,600	氣體費		10,061,100		10,061,100		

臺北市立聯合醫院醫療基金

21201-201

各項費用彙計表

中華民國107年度

單位：新臺幣元

前年度 決算數	上年度 預算數	總分類帳科目		管理費用及總務費 用	研究發展費用	訓練費用	雜項費用
		用途別科目					
808,767,933	859,851,251	退休及卹償金		632,725,952	365,880		
781,759,562	812,502,037	職員退休及離職金		615,992,880	365,880		
22,476,117	41,231,206	工員退休及離職金		10,917,225			
4,532,254	6,118,008	卹償金		5,815,847			
172,345	1,962,600	資遣費		1,962,600			
172,345	1,170,600	職員資遣費		1,170,600			
	792,000	工員資遣費		792,000			
703,904,326	740,702,582	福利費		286,692,110	1,968,584		
397,016,816	429,169,711	分擔員工保險費		31,615,776	1,843,224		
18,962,014	21,530,880	員工通勤交通費		2,540,160	45,360		
287,925,496	290,001,991	其他福利費		252,536,174	80,000		
1,339,254,313	1,287,002,169	服務費用		129,241,234	17,233,695	12,211,211	58,087,377
252,160,118	262,145,242	水電費		21,876,300			42,919,987
219,710,787	236,524,426	工作場所電費		19,942,900			36,305,100
2,269,096	1,947,500	宿舍電費					2,214,225
23,381,959	13,775,316	工作場所水費		1,933,400			4,153,012
253,911	262,400	宿舍水費					247,650
6,544,365	9,635,600	氣體費					

臺北市立聯合醫院醫療基金

各項費用彙計表

中華民國107年度

單位：新臺幣元

前年度 決算數	上年度 預算數	總分類帳科目		合計	門診醫療成本	住院醫療成本	衛生保健成本	業務費用
		用途別科目						
20,481,560	24,307,894	郵電費		22,415,000			390,700	21,964,300
3,330,152	3,856,254	郵費		3,400,300			280,300	3,060,000
11,294,252	12,951,640	電話費		11,514,700			110,400	11,404,300
5,857,156	7,500,000	數據通信費		7,500,000				7,500,000
38,955,205	43,696,052	旅運費		40,688,624	12,144,252	19,346,124	5,365,196	1,922,608
1,903,761	2,646,410	國內旅費		3,131,260			2,860,740	7,020
644,338	793,000	國外旅費		793,000				
36,407,106	40,256,642	其他旅運費		36,764,364	12,144,252	19,346,124	2,504,456	1,915,588
24,140,874	26,458,409	印刷裝訂與廣告費		24,360,869	8,951,814	2,112,666	7,436,860	2,047,850
20,502,933	20,160,159	印刷及裝訂費		19,541,969	8,951,814	2,112,666	2,871,210	1,794,600
3,637,941	6,298,250	業務宣導費		4,818,900			4,565,650	253,250
228,318,312	178,792,761	修理保養及保固費		189,303,269	42,888,817	62,069,225	10,379,893	34,968,224
22,644,893	16,019,036	一般房屋修護費		15,130,738	3,579,368	5,533,320	1,094,849	852,391
150,249,774	116,323,891	機械及設備修護費		117,366,364	31,278,596	42,090,689	4,578,089	24,483,200
4,889,994	9,420,964	交通及運輸設備修護費		7,979,563			90,000	7,889,563
50,533,651	37,028,870	什項設備修護費		48,826,604	8,030,853	14,445,216	4,616,955	1,743,070
868,488	737,623	保險費		743,001			22,848	138,092
244,714	209,260	一般房屋保險費		221,062			15,760	

臺北市立聯合醫院醫療基金

21201-203

各項費用彙計表

中華民國107年度

單位：新臺幣元

前年度 決算數	上年度 預算數	總分類帳科目	管理費用及總務費 用	研究發展費用	訓練費用	雜項費用	
		用途別科目					
20,481,560	24,307,894	郵電費		60,000			
3,330,152	3,856,254	郵費		60,000			
11,294,252	12,951,640	電話費					
5,857,156	7,500,000	數據通信費					
38,955,205	43,696,052	旅運費	853,944		1,056,500		
1,903,761	2,646,410	國內旅費			263,500		
644,338	793,000	國外旅費			793,000		
36,407,106	40,256,642	其他旅運費	853,944				
24,140,874	26,458,409	印刷裝訂與廣告費	2,964,480	250,000	597,199		
20,502,933	20,160,159	印刷及裝訂費	2,964,480	250,000	597,199		
3,637,941	6,298,250	業務宣導費					
228,318,312	178,792,761	修理保養及保固費	37,086,040	60,000		1,851,070	
22,644,893	16,019,036	一般房屋修護費	2,885,320			1,185,490	
150,249,774	116,323,891	機械及設備修護費	14,935,790				
4,889,994	9,420,964	交通及運輸設備修護費					
50,533,651	37,028,870	什項設備修護費	19,264,930	60,000		665,580	
868,488	737,623	保險費	549,061		33,000		
244,714	209,260	一般房屋保險費	205,302				

臺北市立聯合醫院醫療基金

各項費用彙計表

中華民國107年度

單位：新臺幣元

前年度 決算數	上年度 預算數	總分類帳科目		合計	門診醫療成本	住院醫療成本	衛生保健成本	業務費用
		用途別科目						
200,900	161,500	機械及設備保險費		148,172				
173,733	145,575	交通及運輸設備保險費		138,092				138,092
44,641	37,200	什項設備保險費		33,087				
204,500	184,088	責任保險費		202,588			7,088	
650,746,501	635,584,367	一般服務費		696,883,156	96,410,816	187,794,244	303,882,808	34,703,143
16,923,806	16,106,299	佣金、匯費、經理費及手續費		16,739,072				16,739,072
340,314,615	353,672,308	外包費		401,026,958	87,050,816	183,778,244	40,769,682	16,652,071
283,419,076	253,577,760	計時與計件人員酬金		266,889,126	5,688,000		261,201,126	
10,089,004	12,228,000	體育活動費		12,228,000	3,672,000	4,016,000	1,912,000	1,312,000
120,311,701	111,819,821	專業服務費		106,881,996	13,464,390	7,075,110	17,586,205	36,412,500
2,145,610	2,520,000	法律事務費		2,160,000				2,160,000
1,029,679	300,000	工程及管理諮詢服務費		300,000				
14,329,443	15,745,882	講課鐘點、稿費、出席審查及查詢費		19,173,462			10,908,000	675,500
11,828,484	14,881,000	委託調查研究費		14,893,583				
38,424,721	35,655,947	委託檢驗(定)試驗認證費		33,478,289	11,736,390	7,075,110	6,521,705	2,939,500
3,966,612	4,518,382	委託考選訓練費		4,283,442				
42,916,333	32,250,000	電子計算機軟體服務費		30,637,500				30,637,500
5,670,819	5,948,610	其他		1,955,720	1,728,000		156,500	

臺北市立聯合醫院醫療基金

21201-205

各項費用彙計表

中華民國107年度

單位：新臺幣元

前年度 決算數	上年度 預算數	總分類帳科目		管理費用及總務費 用	研究發展費用	訓練費用	雜項費用
		用途別科目					
200,900	161,500	機械及設備保險費		148,172			
173,733	145,575	交通及運輸設備保險費					
44,641	37,200	什項設備保險費		33,087			
204,500	184,088	責任保險費		162,500		33,000	
650,746,501	635,584,367	一般服務費		60,725,825	60,000		13,306,320
16,923,806	16,106,299	佣金、匯費、經理費及手續費					
340,314,615	353,672,308	外包費		59,469,825			13,306,320
283,419,076	253,577,760	計時與計件人員酬金					
10,089,004	12,228,000	體育活動費		1,256,000	60,000		
120,311,701	111,819,821	專業服務費		5,005,584	16,803,695	10,524,512	10,000
2,145,610	2,520,000	法律事務費					
1,029,679	300,000	工程及管理諮詢服務費		300,000			
14,329,443	15,745,882	講課鐘點、稿費、出席審查及查詢費			1,420,112	6,169,850	
11,828,484	14,881,000	委託調查研究費			14,893,583		
38,424,721	35,655,947	委託檢驗(定)試驗認證費		4,705,584	490,000		10,000
3,966,612	4,518,382	委託考選訓練費				4,283,442	
42,916,333	32,250,000	電子計算機軟體服務費					
5,670,819	5,948,610	其他				71,220	

臺北市立聯合醫院醫療基金

各項費用彙計表

中華民國107年度

單位：新臺幣元

前年度 決算數	上年度 預算數	總分類帳科目		合計	門診醫療成本	住院醫療成本	衛生保健成本	業務費用
		用途別科目						
3,271,554	3,460,000	公共關係費		3,460,000			300,000	2,980,000
3,271,554	3,460,000	公共關係費		3,460,000			300,000	2,980,000
3,763,670,791	3,530,465,203	材料及用品費		3,747,160,412	2,497,309,638	1,047,248,799	143,240,365	20,385,071
58,497,518	56,658,869	使用材料費		52,127,861	15,394,168	27,984,660	3,173,210	3,422,463
21,985,038	12,417,890	燃料		12,577,172		12,437,020		140,152
1,156,518	1,603,370	油脂		1,649,255				1,649,255
35,355,962	42,637,609	設備零件		37,901,434	15,394,168	15,547,640	3,173,210	1,633,056
194,848,196	212,978,294	用品消耗		199,649,879	22,841,967	105,115,717	17,906,408	16,962,608
4,874,824	26,008,680	辦公(事務)用品		26,179,320	7,865,880	8,462,520	4,850,520	2,528,880
25,248,582	27,869,000	報章什誌		27,869,000				
3,354,740	5,331,380	服裝		5,016,420	2,170,400	1,715,920	1,007,100	
161,370,050	153,769,234	其他		140,585,139	12,805,687	94,937,277	12,048,788	14,433,728
3,510,325,077	3,260,828,040	商品及醫療用品		3,495,382,672	2,459,073,503	914,148,422	122,160,747	
836,705,069	780,600,000	衛材		839,603,000	396,154,000	362,487,000	80,962,000	
2,642,881,138	2,445,246,040	藥品		2,624,327,672	2,059,774,503	523,354,422	41,198,747	
30,738,870	34,982,000	血液		31,452,000	3,145,000	28,307,000		
94,040,626	86,970,937	租金與利息		71,538,482	28,918,828	34,286,805	2,357,820	2,638,080
301,376	993,600	地租及水租		993,600			360,000	633,600

臺北市立聯合醫院醫療基金

21201-207

各項費用彙計表

中華民國107年度

單位：新臺幣元

前年度 決算數	上年度 預算數	總分類帳科目	管理費用及總務費 用	研究發展費用	訓練費用	雜項費用	
		用途別科目					
3,271,554	3,460,000	公共關係費	180,000				
3,271,554	3,460,000	公共關係費	180,000				
3,763,670,791	3,530,465,203	材料及用品費	6,891,920	29,964,040	1,252,349	868,230	
58,497,518	56,658,869	使用材料費	1,225,130		60,000	868,230	
21,985,038	12,417,890	燃料					
1,156,518	1,603,370	油脂					
35,355,962	42,637,609	設備零件	1,225,130		60,000	868,230	
194,848,196	212,978,294	用品消耗	5,666,790	29,964,040	1,192,349		
4,874,824	26,008,680	辦公(事務)用品	2,341,920	129,600			
25,248,582	27,869,000	報章什誌		27,869,000			
3,354,740	5,331,380	服裝	123,000				
161,370,050	153,769,234	其他	3,201,870	1,965,440	1,192,349		
3,510,325,077	3,260,828,040	商品及醫療用品					
836,705,069	780,600,000	衛材					
2,642,881,138	2,445,246,040	藥品					
30,738,870	34,982,000	血液					
94,040,626	86,970,937	租金與利息	3,336,949				
301,376	993,600	地租及水租					

臺北市立聯合醫院醫療基金

各項費用彙計表

中華民國107年度

單位：新臺幣元

前年度 決算數	上年度 預算數	總分類帳科目		合計	門診醫療成本	住院醫療成本	衛生保健成本	業務費用
		用途別科目						
14,576		一般土地租金						
286,800	993,600	場地租金	993,600				360,000	633,600
844,148	802,049	房租	844,148	844,148	844,148			
844,148	802,049	一般房屋租金	844,148	844,148	844,148			
85,197,253	75,600,750	機器租金	62,121,485	27,834,680	34,286,805			
85,197,253	75,600,750	機械及設備租金	62,121,485	27,834,680	34,286,805			
3,448,750	6,370,296	交通及運輸設備租金	4,120,800	240,000			1,980,000	1,900,800
1,904,555	2,400,000	車租	2,220,000	240,000			1,980,000	
1,544,195	3,970,296	電信設備租金	1,900,800					1,900,800
4,248,715	3,204,242	什項設備租金	3,458,449				17,820	103,680
4,248,715	3,204,242	什項設備租金	3,458,449				17,820	103,680
384		利息						
384		其他利息						
729,616,701	661,097,475	折舊、折耗及攤銷	690,298,722	220,739,603	217,876,339	54,720,019		93,844,454
165,858	161,453	土地改良物折舊	179,088					
165,858	161,453	土地改良物折舊	179,088					
222,029,311	179,491,245	房屋折舊	223,734,439	68,211,605	83,543,797	18,932,724		15,403,123
222,029,311	179,491,245	一般房屋折舊	223,734,439	68,211,605	83,543,797	18,932,724		15,403,123

臺北市立聯合醫院醫療基金

21201-209

各項費用彙計表

中華民國107年度

單位：新臺幣元

前年度 決算數	上年度 預算數	總分類帳科目		管理費用及總務費 用	研究發展費用	訓練費用	雜項費用
		用途別科目					
14,576		一般土地租金					
286,800	993,600	場地租金					
844,148	802,049	房租					
844,148	802,049	一般房屋租金					
85,197,253	75,600,750	機器租金					
85,197,253	75,600,750	機械及設備租金					
3,448,750	6,370,296	交通及運輸設備租金					
1,904,555	2,400,000	車租					
1,544,195	3,970,296	電信設備租金					
4,248,715	3,204,242	什項設備租金		3,336,949			
4,248,715	3,204,242	什項設備租金		3,336,949			
384		利息					
384		其他利息					
729,616,701	661,097,475	折舊、折耗及攤銷		80,544,381			22,573,926
165,858	161,453	土地改良物折舊		179,088			
165,858	161,453	土地改良物折舊		179,088			
222,029,311	179,491,245	房屋折舊		18,463,320			19,179,870
222,029,311	179,491,245	一般房屋折舊		18,463,320			19,179,870

臺北市立聯合醫院醫療基金

各項費用彙計表

中華民國107年度

單位：新臺幣元

前年度 決算數	上年度 預算數	總分類帳科目		合計	門診醫療成本	住院醫療成本	衛生保健成本	業務費用
		用途別科目						
389,697,924	368,637,255	機械及設備折舊		371,754,002	138,972,998	116,818,542	30,033,295	35,494,508
389,697,924	368,637,255	機械及設備折舊		371,754,002	138,972,998	116,818,542	30,033,295	35,494,508
24,654,451	18,534,778	交通及運輸設備折舊		21,135,823				21,135,823
24,654,451	18,534,778	交通及運輸設備折舊		21,135,823				21,135,823
49,211,923	55,009,784	什項設備折舊		57,065,370	13,555,000	17,514,000	5,754,000	5,381,000
49,211,923	55,009,784	什項設備折舊		57,065,370	13,555,000	17,514,000	5,754,000	5,381,000
140,000		租賃資產及租賃權益改良折舊						
140,000		租賃資產折舊						
43,717,234	39,262,960	攤銷		16,430,000				16,430,000
43,717,234	39,262,960	攤銷電腦軟體費		16,430,000				16,430,000
11,896,988	11,180,203	稅捐與規費(強制費)		16,376,438	196,745			11,753,988
738,615	581,696	土地稅		738,615	54,221			
54,221	43,964	一般土地地價稅		54,221	54,221			
684,394	537,732	非業務土地地價稅		684,394				
312,982	568,609	房屋稅		563,351	142,524			
142,524	146,178	一般房屋稅		142,524	142,524			
170,458	422,431	非業務房屋稅		420,827				
10,381,745	9,874,968	消費與行為稅		14,851,692				11,678,208

臺北市立聯合醫院醫療基金

21201-211

各項費用彙計表

中華民國107年度

單位：新臺幣元

前年度 決算數	上年度 預算數	總分類帳科目		管理費用及總務費用	研究發展費用	訓練費用	雜項費用
		用途別科目					
389,697,924	368,637,255	機械及設備折舊		48,509,223			1,925,436
389,697,924	368,637,255	機械及設備折舊		48,509,223			1,925,436
24,654,451	18,534,778	交通及運輸設備折舊					
24,654,451	18,534,778	交通及運輸設備折舊					
49,211,923	55,009,784	什項設備折舊		13,392,750			1,468,620
49,211,923	55,009,784	什項設備折舊		13,392,750			1,468,620
140,000		租賃資產及租賃權益改良折舊					
140,000		租賃資產折舊					
43,717,234	39,262,960	攤銷					
43,717,234	39,262,960	攤銷電腦軟體費					
11,896,988	11,180,203	稅捐與規費(強制費)		147,000			4,278,705
738,615	581,696	土地稅					684,394
54,221	43,964	一般土地地價稅					
684,394	537,732	非業務土地地價稅					684,394
312,982	568,609	房屋稅					420,827
142,524	146,178	一般房屋稅					
170,458	422,431	非業務房屋稅					420,827
10,381,745	9,874,968	消費與行為稅					3,173,484

臺北市立聯合醫院醫療基金

各項費用彙計表

中華民國107年度

單位：新臺幣元

前年度 決算數	上年度 預算數	總分類帳科目		合計	門診醫療成本	住院醫療成本	衛生保健成本	業務費用
		用途別科目						
1,772,575	1,695,967	營業稅		6,484,107				3,310,623
8,280,511	8,066,151	印花稅		8,261,855				8,261,855
328,659	112,850	使用牌照稅		105,730				105,730
463,646	154,930	規費		222,780				75,780
234,807	73,000	行政規費與強制費		147,000				
191,209	68,580	汽車燃料使用費		63,780				63,780
37,630	13,350	其他		12,000				12,000
71,681,777	86,988,374	會費、捐助、補助、分攤、救 助(濟)與交流活動費		85,413,623	3,873,094		4,018,878	12,438,700
9,879,379	13,788,840	會費		12,485,600			46,900	12,438,700
9,879,379	13,788,840	學術團體會費		12,485,600			46,900	12,438,700
54,801,540	66,887,034	捐助、補助與獎助		63,680,035			2,580,000	
49,007,019	57,287,034	捐助個人		54,980,035			2,580,000	
5,794,521	9,600,000	獎助學員生給與		8,700,000				
7,000,858	6,312,500	分擔		9,247,988	3,873,094		1,391,978	
7,000,858	6,312,500	分擔大樓管理費		9,247,988	3,873,094		1,391,978	
10,347,457	10,038,333	短絀、賠償與保險給付		9,935,504	4,082,228	5,853,276		
10,347,457	10,038,333	各項短絀		9,935,504	4,082,228	5,853,276		
9,528,879	10,038,333	呆帳及保證短絀		9,935,504	4,082,228	5,853,276		

臺北市立聯合醫院醫療基金

21201-213

各項費用彙計表

中華民國107年度

單位：新臺幣元

前年度 決算數	上年度 預算數	總分類帳科目 用途別科目	管理費用及總務費 用	研究發展費用	訓練費用	雜項費用
1,772,575	1,695,967	營業稅				3,173,484
8,280,511	8,066,151	印花稅				
328,659	112,850	使用牌照稅				
463,646	154,930	規費	147,000			
234,807	73,000	行政規費與強制費	147,000			
191,209	68,580	汽車燃料使用費				
37,630	13,350	其他				
71,681,777	86,988,374	會費、捐助、補助、分攤、救 助(濟)與交流活動費	3,958,916			61,124,035
9,879,379	13,788,840	會費				
9,879,379	13,788,840	學術團體會費				
54,801,540	66,887,034	捐助、補助與獎助				61,100,035
49,007,019	57,287,034	捐助個人				52,400,035
5,794,521	9,600,000	獎助學員生給與				8,700,000
7,000,858	6,312,500	分擔	3,958,916			24,000
7,000,858	6,312,500	分擔大樓管理費	3,958,916			24,000
10,347,457	10,038,333	短絀、賠償與保險給付				
10,347,457	10,038,333	各項短絀				
9,528,879	10,038,333	呆帳及保證短絀				

臺北市立聯合醫院醫療基金

各項費用彙計表

中華民國107年度

單位：新臺幣元

前年度 決算數	上年度 預算數	總分類帳科目		合計	門診醫療成本	住院醫療成本	衛生保健成本	業務費用
		用途別科目						
818,578		資產短絀						
140,225,218	12,088,590	其他		12,857,155			11,157,325	
140,225,218	12,088,590	其他費用		12,857,155			11,157,325	
140,225,218	12,088,590	其他		12,857,155			11,157,325	

臺北市立聯合醫院醫療基金

21201-215

各項費用彙計表

中華民國107年度

單位：新臺幣元

前年度 決算數	上年度 預算數	總分類帳科目	管理費用及總務費 用	研究發展費用	訓練費用	雜項費用	
		用途別科目					
818,578		資產短絀					
140,225,218	12,088,590	其他			1,699,830		
140,225,218	12,088,590	其他費用			1,699,830		
140,225,218	12,088,590	其他			1,699,830		

臺北市立聯合醫院醫療基金

員工人數彙計表

中華民國107年度

單位：人

科目名稱	本年度預算數	上年度預算數	本年度增減數	增減原因
合計	6,114	6,114		
業務總支出部分	6,114	6,114		
行銷及業務部分	5,456	5,499	-43	
正式職員	5,285	5,287	-2	配合科室間人員異動調整。
臨時職員	6	8	-2	配合科室間人員異動調整。
正式工員	165	204	-39	配合科室間人員異動調整。
管理、研發及其他部分	658	615	43	
正式職員	590	544	46	配合科室間人員異動調整。
正式工員	68	71	-3	配合科室間人員異動調整。

註：1.本表不包含臨時工員人數。

2.本表臨時職員係指奉准有案之約聘僱人員。

本 頁 空 白

成本與費用別		合計	正式員額薪資	聘僱及兼職 人員薪資	超時工作報酬	津貼	獎金		
編號	名稱						年終獎金	績效獎金	考績獎金
	合計	8,863,370,512	3,145,055,980	11,292,363	272,588,816	4,379,400	276,981,000		317,455,000
	業務總支出部分	8,863,370,512	3,145,055,980	11,292,363	272,588,816	4,379,400	276,981,000		317,455,000
5161	門診醫療成本	1,492,427,592	997,074,000	3,822,552	67,556,000	1,269,000	88,473,000		101,136,000
	職員	1,484,096,872	992,474,000	3,822,552	67,299,600	1,180,000	87,753,000		100,228,000
	工員	8,330,720	4,600,000		256,400	89,000	720,000		908,000
5162	住院醫療成本	1,697,297,640	1,085,985,000		147,070,400	1,808,400	99,421,000		114,771,000
	職員	1,655,328,960	1,061,297,000		145,720,600	1,689,400	95,749,000		110,158,000
	工員	41,968,680	24,688,000		1,349,800	119,000	3,672,000		4,613,000
5163	衛生保健成本	696,086,640	472,442,000		25,025,000	946,800	41,161,000		46,897,000
	職員	687,881,160	467,918,000		24,772,600	840,600	40,457,000		46,007,000
	工員	8,205,480	4,524,000		252,400	106,200	704,000		890,000
5192	業務費用	3,687,207,507	295,687,000		16,091,200	355,200	25,178,000		28,947,000
	職員	3,567,171,307	262,168,000		14,301,600	329,200	20,736,000		23,339,000
	工員	120,036,200	33,519,000		1,789,600	26,000	4,442,000		5,608,000
51A1	管理費用及總務費用	1,268,966,663	278,199,796	7,469,811	15,971,375		21,546,701		24,398,318
	職員	1,207,816,829	250,730,796	7,469,811	14,505,159		17,805,701		19,662,318
	工員	61,149,834	27,469,000		1,466,216		3,741,000		4,736,000
51B1	研究發展費用	21,384,470	15,668,184		874,841		1,201,299		1,305,682

醫院醫療基金

21201-219

彙計表

107年度

單位：新臺幣元

其他獎金	退休及卹償金		資遣費	福 利 費					提繳費
	退休金	卹償金		分擔保險費	傷病醫藥費	提撥福利金	員工通勤交通費	其他福利費	
3,256,988,907	853,528,985	5,815,847	1,962,600	420,994,000			18,703,440	277,624,174	
3,256,988,907	853,528,985	5,815,847	1,962,600	420,994,000			18,703,440	277,624,174	
	78,768,000			140,377,000			5,360,040	8,592,000	
	78,280,000			139,482,000			5,193,720	8,384,000	
	488,000			895,000			166,320	208,000	
	81,967,000			149,615,000			6,531,840	10,128,000	
	79,619,000			146,089,000			5,790,960	9,216,000	
	2,348,000			3,526,000			740,880	912,000	
	40,186,000			62,421,000			2,751,840	4,256,000	
	39,710,000			61,550,000			2,577,960	4,048,000	
	476,000			871,000			173,880	208,000	
3,256,988,907	25,332,000			35,122,000			1,474,200	2,032,000	
3,191,848,907	22,566,000			30,709,000			453,600	720,000	
65,140,000	2,766,000			4,413,000			1,020,600	1,312,000	
	626,910,105	5,815,847	1,962,600	31,615,776			2,540,160	252,536,174	
	615,992,880	4,219,947	1,170,600	28,220,776			1,648,080	246,390,761	
	10,917,225	1,595,900	792,000	3,395,000			892,080	6,145,413	
	365,880			1,843,224			45,360	80,000	

成本與費用別		合計	正式員額薪資	聘僱及兼職 人員薪資	超時工作報酬	津貼	獎金		
編號	名稱						年終獎金	績效獎金	考績獎金
	職員	21,384,470	15,668,184		874,841		1,201,299		1,305,682

註：本表不包含臨時工員薪津。

醫院醫療基金

21201-221

彙計表

107年度

單位：新臺幣元

其他獎金	退休及卹償金		資遣費	福 利 費					提繳費
	退休金	卹償金		分擔保險費	傷病醫藥費	提撥福利金	員工通勤交通費	其他福利費	
	365,880			1,843,224			45,360	80,000	

臺北市立聯合醫院醫療基金

聘用及約僱人員明細表

中華民國107年度

單位：新臺幣元

區分及職稱	人數	擔任工作	聘用或約僱 起訖期間	薪點	年需經費	月 支					經費來源 及其科目
						小計	折合 金額	勞保 保險費	健康 保險費	離職 儲金	
合計	6				4,923,819						
聘用人員小計	6				4,923,819						
專業人員	6				4,923,819						
聘用住院醫師	6	執行醫療業務	107.1.1~107.12.31	376	4,923,819	370,500	318,546	20,502	15,060	16,392	門診醫療成本

臺北市立聯合醫院醫療基金

21201-223

固定資產折舊明細表

中華民國107年度

單位：新臺幣元

項 目	合 計	土地改良物	房屋及建築	機械及設備	交通及 運輸設備	什項設備	租賃資產	租賃權益改良
前年度決算資產原值	16,513,745,661	5,372,800	9,397,045,442	6,216,267,519	316,816,861	578,243,039		
上年度預計新增資產原值	951,523,685		424,712,948	462,869,608	4,623,881	59,317,248		
本年度預計新增資產原值	771,978,444		235,094,078	483,200,935	4,392,711	49,290,720		
資產重估增值額								
本年度(12月底止)資產總額	18,237,247,790	5,372,800	10,056,852,468	7,162,338,062	325,833,453	686,851,007		
折舊方法		直線法	直線法	直線法	直線法	直線法	直線法	直線法
折舊率		3.33	2.22	5.19	6.49	8.31		
本年度應提折舊額	673,868,722	179,088	223,734,439	371,754,002	21,135,823	57,065,370		
門診醫療成本	220,739,603		68,211,605	138,972,998		13,555,000		
住院醫療成本	217,876,339		83,543,797	116,818,542		17,514,000		
衛生保健成本	54,720,019		18,932,724	30,033,295		5,754,000		
業務費用	77,414,454		15,403,123	35,494,508	21,135,823	5,381,000		
管理費用及總務費用	80,544,381	179,088	18,463,320	48,509,223		13,392,750		
雜項費用	22,573,926		19,179,870	1,925,436		1,468,620		

臺北市立聯合醫院醫療基金
固定資產建設改良擴充彙計表

中華民國107年度

單位：新臺幣元

計畫名稱	合計	土地	土地改良物	房屋及建築	機械及設備	交通及運輸設備	什項設備	租賃資產	租賃權益改良
合計	796,592,559			259,708,193	483,200,935	4,392,711	49,290,720		
一般建築及設備計畫	796,592,559			259,708,193	483,200,935	4,392,711	49,290,720		
分年性項目	257,652,570			237,477,538	19,078,802	1,096,230			
一次性項目	538,939,989			22,230,655	464,122,133	3,296,481	49,290,720		

臺北市立聯合醫院醫療基金

21201-225

車輛明細表

中華民國107年度

單位：新臺幣元

工作計畫別	車輛種類	車號	廠牌及引擎號碼	購置年月	汽缸總排氣量(立方公分)	合計	牌照稅(全年)	燃料使用費(全年)	油料費(全年)			液化石油氣(全年)			修護費	檢驗執照及保險費
									數量(公升)	單價	金額	數量(公升)	單價	金額		
合計	車輛52輛					3,327,607	105,730	63,780			1,507,541			141,714	1,358,750	150,092
業務費用	其他特種車21輛															
	客貨兩用車17輛															
	旅行車1輛															
	小客車13輛															
	其他特種車	BD-346	Isuzu 312903	200601	4,751	114,254			2,220	25.7	57,054				49,000	8,200
	其他特種車	ANV-9693	福斯 WV2ZZZ7HZFH128982(受贈)	201512	1,968	86,054			2,220	25.7	57,054				24,000	5,000
	其他特種車	ANV-9703	福斯 WV2ZZZ7HZFH130485(受贈)	201512	1,968	86,054			2,220	25.7	57,054				24,000	5,000
	其他特種車	7486-YC	現代 D4CBA610564(受贈)	201006	2,497	111,504			2,220	25.7	57,054				49,000	5,450
	其他特種車	AGD-0211	福斯 WV2ZZZ7HZEH001939(受贈)	201312	1,968	95,054			2,220	25.7	57,054				33,000	5,000
	其他特種車	AGJ-9203	福斯 CAA592978(受贈)	201405	1,968	95,054			2,220	25.7	57,054				33,000	5,000
	其他特種車	ANX-5873	福斯 WV2ZZZ7HZFH129698(受贈)	201601	1,968	86,054			2,220	25.7	57,054				24,000	5,000
其他特種車	AGD-1509	中華 4P10-A93632(受贈)	201312	2,998	95,054			2,220	25.7	57,054				33,000	5,000	
其他特種車	AGL-1251	福斯 WV2ZZZ7HZEH0591	201407	1,968	95,054			2,220	25.7	57,054				33,000	5,000	

臺北市立聯合醫院醫療基金

車輛明細表

中華民國107年度

單位：新臺幣元

工作計畫別	車輛種類	車號	廠牌及引擎號碼	購置年月	汽缸總排氣量 (立方公分)	合計	牌照稅(全年)	燃料使用費(全年)	油料費(全年)			液化石油氣(全年)			修護費	檢驗執照及保險費
									數量(公升)	單價	金額	數量(公升)	單價	金額		
	小客車	6039-UX	G22TC008658(受贈) 中華 4B10QA23627	201206	1,798	100,879	7,120	4,800	828	25.7	21,280	972	16.2	15,746	49,000	2,933
	小客車	6208-UX	中華 4B10QA2368A	201206	1,798	100,879	7,120	4,800	828	25.7	21,280	972	16.2	15,746	49,000	2,933
	小客車	6096-UX	中華 4B10QA23676	201206	1,798	100,879	7,120	4,800	828	25.7	21,280	972	16.2	15,746	49,000	2,933
	小客車	6229-UX	中華 4B10QA23665	201206	1,798	100,879	7,120	4,800	828	25.7	21,280	972	16.2	15,746	49,000	2,933
	小客車	7162-YB	中華 4B10QA0937A	201003	1,798	100,879	7,120	4,800	828	25.7	21,280	972	16.2	15,746	49,000	2,933
	小客車	6236-UX	中華 4B10QA23650	201206	1,798	100,879	7,120	4,800	828	25.7	21,280	972	16.2	15,746	49,000	2,933
	小客車	2253-DJ	慶眾 AET037750	200309	2,461	95,126	15,210	7,200	1,251	25.7	32,151			36,750	3,815	
	小客車	6138-UX	中華 4B10QA2365A	201206	1,798	100,879	7,120	4,800	828	25.7	21,280	972	16.2	15,746	49,000	2,933
	小客車	7553-J5	現代 D4CBB922038(受贈)	201112	2,497											
	小客車	6139-UX	中華 4B10QA23682	201206	1,798	100,879	7,120	4,800	828	25.7	21,280	972	16.2	15,746	49,000	2,933
	小客車	APK-1837	福斯 WV2ZZZ7HZGH100553(受贈)	201602	1,968											
	小客車	AKA-9572	福斯 WV2ZZZ2KZFX065598(受贈)	201501	1,598											
	小客車	6038-UX	中華 4B10QA23603	201206	1,798	100,879	7,120	4,800	828	25.7	21,280	972	16.2	15,746	49,000	2,933
	臺北市立聯合醫院 中興院區					377,113	22,330	12,000			167,539			15,746	142,750	16,748
	臺北市立聯合醫院 仁愛院區					479,545	7,120	4,800			249,496			15,746	179,000	23,383

臺北市立聯合醫院醫療基金

21201-229

車輛明細表

中華民國107年度

單位：新臺幣元

工 作 計畫別	車輛種類	車號	廠 牌 及 引擎號碼	購置 年月	汽缸 總排氣量 (立方 公分)	合計	牌照稅 (全年)	燃料 使用費 (全年)	油料費(全年)			液化石油氣(全年)			修護費	檢驗執 照及保 險費
									數 量 (公升)	單 價	金 額	數 量 (公升)	單 價	金 額		
	臺北市立聯合醫院 和平婦幼院區					377,041	7,120	4,800			192,442			15,746	139,000	17,933
	臺北市立聯合醫院 忠孝院區					504,995	7,120	4,800			249,496			15,746	204,000	23,833
	臺北市立聯合醫院 林森中醫昆明院區					212,383	7,120	4,800			78,334			15,746	98,000	8,383
	臺北市立聯合醫院 松德院區					100,879	7,120	4,800			21,280			15,746	49,000	2,933
	臺北市立聯合醫院 院本部					428,655	25,470	15,780			142,482			31,492	196,000	17,431
	臺北市立聯合醫院 陽明院區					846,996	22,330	12,000			406,472			15,746	351,000	39,448

臺北市立聯合醫院醫療基金

5年來主要業務計畫分析表

中華民國107年度

單位：新臺幣元

年 度 及 項 目	單 位	數 量	單位成本或 平均利(費)率	金 額	說 明
(本)年度預算數				12,995,124,933	
門診醫療服務	人次	3,730,645	2,053.58	7,661,177,959	
住院醫療服務	人日	767,558	6,653.27	5,106,770,615	
衛生保健服務	人次	448,168	506.90	227,176,359	
(上)年度預算數				12,680,846,721	
門診醫療服務	人次	3,718,343	2,005.41	7,456,802,236	
住院醫療服務	人日	749,386	6,693.23	5,015,812,857	
衛生保健服務	人次	430,729	483.44	208,231,628	
(前)年度決算數				12,270,193,896	
門診醫療服務	人次	3,603,712	1,999.17	7,204,437,718	
住院醫療服務	人日	754,946	6,430.21	4,854,459,282	
衛生保健服務	人次	428,641	492.95	211,296,896	
(104)年度決算數				11,778,945,882	
門診醫療服務	人次	3,563,550	1,923.74	6,855,346,285	
住院醫療服務	人日	757,671	6,249.37	4,734,965,161	
衛生保健服務	人次	363,151	519.44	188,634,436	
(103)年度決算數				11,660,540,081	
門診醫療服務	人次	3,510,256	1,911.15	6,708,638,369	
住院醫療服務	人日	770,457	6,190.42	4,769,452,811	
衛生保健服務	人次	404,117	451.48	182,448,901	

臺北市立聯合醫院醫療基金

21201-231

繼續性計畫分年資金需求表

中華民國107年度

單位：新臺幣元

計畫、項目及計畫期間	計畫內容	全程計畫總金額	分 年 資 金 需 求 表							備 註
			以前年度預算數	107年度	108年度	109年度	110年度	111年度	112年度以後	
合計		340,344,111	58,153,124	225,218,661	46,972,326					
固定資產建設改良擴充		340,344,111	58,153,124	225,218,661	46,972,326					
一般建築及設備計畫		340,344,111	58,153,124	225,218,661	46,972,326					
1.忠孝院區9樓病房整修工程(105-107年度)	忠孝院區9樓病房自77年開院以來尚未整修，內部環境簡陋，不符民眾期待、影響本院形象。透過室內裝修工程整合服務單元、規劃作業動線、汰換老舊機電設施，提升就醫環境安全、作業效率與服務品質，提供來院病患舒適、方便之就醫環境。	38,590,000	8,890,000	24,664,537						餘5,035,463元不再編列。
2.忠孝院區醫療大樓防火區劃改善工程(105-107年度)	鑒於醫院複雜之特性，及提昇醫院建築安全及火災緊急應變能力之趨勢，現有建物防火區劃有待全面檢討改善，祈災害發生時降	27,703,257	11,734,342	11,004,378						餘4,964,537元不再編列。

臺北市立聯合醫院醫療基金
繼續性計畫分年資金需求表

中華民國107年度

單位：新臺幣元

計畫、項目 及計畫期間	計畫內容	全程計畫 總金額	分 年 資 金 需 求 表						備 註	
			以前年度 預算數	107年度	108年度	109年度	110年度	111年度		112年度以後
3.仁愛院區醫療大樓5樓西側特等病房整修工程(106-107年度)	低災損，保障就醫民眾就醫環境及員工作業環境安全。 仁愛院區醫療大樓自74年啟用至今已逾30年，尚無全面整修，現該區空間及管線均已老舊破損、空調設備不良及隔音不佳造成民眾抱怨等。	35,910,437	1,518,061	34,392,376						
4.仁愛院區門診檢驗室整修工程(106-107年度)	仁愛院區醫療大樓自74年啟用至今已逾30年，雖於96年整修，亦已使用近10年，現因原有規劃已無法滿足本棟大樓2樓門診檢驗室動線及病患隱私需求，造成目前門診抽血檢驗時情況混亂，民眾抱怨頻繁，影響本院形象，為縮短民眾等候時間，以及104年院區評鑑時，委	4,617,581	372,394	4,245,187						

臺北市立聯合醫院醫療基金

21201-233

繼續性計畫分年資金需求表

中華民國107年度

單位：新臺幣元

計畫、項目及計畫期間	計畫內容	全程計畫總金額	分 年 資 金 需 求 表						備 註	
			以前年度預算數	107年度	108年度	109年度	110年度	111年度		112年度以後
5.仁愛院區急診檢驗室整修工程(106-107年度)	員指出門診檢驗室未區隔抽血、等候病人空間及加強病患隱私等因素，致不符合評鑑標準，要求院區改善。 仁愛院區醫療大樓自74年啟用至今已逾30年，雖於96年整修，亦已使用近10年，現因原有規劃已無法滿足評鑑及感染控制標準要求，需遷移數台血液培養偵測儀至急診檢驗室，以及後續新增儀器及試劑、耗材等收納空間，急診檢驗室(含血庫)動線及空間規劃需重新調整。	3,249,745	265,044	2,984,701						
6.仁愛院區生殖中心整修工程案(106-107年度)	仁愛院區醫療大樓自74年啟用至今已逾30年，前次整修至今已逾10年，相關動線	9,112,582	2,031,882	7,080,700						

臺北市立聯合醫院醫療基金

繼續性計畫分年資金需求表

中華民國107年度

單位：新臺幣元

計畫、項目 及計畫期間	計畫內容	全程計畫 總金額	分 年 資 金 需 求 表							備 註
			以前年度 預算數	107年度	108年度	109年度	110年度	111年度	112年度以後	
7.和平院區A9負 壓隔離病房整修 工程 (106-107年度)	及空間已不敷現 況使用，另配合 婦產科為發展生 殖醫學業務，新 增「生殖中心」 ，故辦理本次整 修。 和平婦幼院區負 壓隔離病房建置 迄今已逾十年， 其設備老舊、功 能減弱，目前負 壓病房換氣量逐 年下降，至103 年病房已過半數 不合格，壓差檢 測率亦逐年下降 ，將低於標準值 ，維護費用逐年 增高不符合成本 效益，恐有影響 病人安全之虞。	16,882,709	6,891,209	9,991,500						
8.松德院區第二 院區與第一院區 獨立用電更改工 程 (106-107年度)	松德第一院區A 棟及第二院區分 別自65年及87年 啟用迄今，原本 第二院區電力為 第一院區所提供 ，第一院區及	3,950,000	152,095	3,797,905						

臺北市立聯合醫院醫療基金

21201-235

繼續性計畫分年資金需求表

中華民國107年度

單位：新臺幣元

計畫、項目及計畫期間	計畫內容	全程計畫總金額	分 年 資 金 需 求 表						備 註	
			以前年度預算數	107年度	108年度	109年度	110年度	111年度		112年度以後
9.松德院區第一院區體能中心排水改善及地坪重置工程(含改節能燈具) (106-107年度)	第二院區皆為病患住宿之場所，為分散風險考量，將第一院區與第二院區之供電系統分開，並相互備源，已達院區更完善之供電安全建置。 松德第一院區BCD建物已經使用27年，第一院區地下室體能中心因為設計並非筏式基礎，山區地下水充沛，導致經常雨後出現排水不及現象，急需改善，另污水室設置於地下室職能治療間內，亦常出現溢滿狀況，影響醫療業務運作。且現有鹵素燈為耗能設備，擬進行汰換已達節能之效益。	6,164,345	205,747	5,958,598						
10.松德院區第一院區水庫遷移	松德第一院區屋頂水塔蓄水量	7,000,000	269,672	6,730,328						

臺北市立聯合醫院醫療基金
繼續性計畫分年資金需求表

中華民國107年度

單位：新臺幣元

計畫、項目 及計畫期間	計畫內容	全程計畫 總金額	分 年 資 金 需 求 表						備 註
			以前年度 預算數	107年度	108年度	109年度	110年度	111年度	
及管線更新工程 (106-107年度)	182噸，A棟部份則為27噸，以虹吸（siphon）流體力學現象，不藉助泵而抽吸至翠明樓上水池為9噸。院區面積共約12公頃，第一院區之主要自來水供水管，因年久失修且當初埋設為6" PVC自來水管因山下水庫設置距離過遠，故經常破裂導致影響第一院區供水，另院區抽水馬達設置數量過多，常因機械故障造成停水的風險，故檢討院區內供水系統後辦理改善。								
11.松德院區第一院區廚房整修工程(HACCP) (106-107年度)	HACCP食品安全管制系統在我國早已法制化，即為鑑別、評估及管制食品安全危害，使用危害分析重要管制點	12,801,351	3,096,269	9,705,082					

臺北市立聯合醫院醫療基金

21201-237

繼續性計畫分年資金需求表

中華民國107年度

單位：新臺幣元

計畫、項目及計畫期間	計畫內容	全程計畫總金額	分 年 資 金 需 求 表							備 註
			以前年度預算數	107年度	108年度	109年度	110年度	111年度	112年度以後	
12.忠孝院區醫療大樓供應室整修工程 (106-107年度)	原理，管理原料、材料之驗收、加工、製造、貯存及運送全程的系統。松德院區希望藉由本次規劃，將內部空間重新整修隔間，以取得HACCP認證。 忠孝院區供應室自民國77年啟用至今，建築物屋齡已達28年，硬體設施老舊簡陋，醫療空間擁擠，已不符現代醫療環境之需求，且空調等機電設備老舊、結構及管線漏水等問題，均未進行系統化改善，致維護成本逐年增加，亦不符合感控及「醫療機構設置標準」等規定，本次擬改善空間設施，優質美化環境，並以	13,962,187	495,000	13,467,187						

臺北市立聯合醫院醫療基金
繼續性計畫分年資金需求表

中華民國107年度

單位：新臺幣元

計畫、項目 及計畫期間	計畫內容	全程計畫 總金額	分 年 資 金 需 求 表						備 註	
			以前年度 預算數	107年度	108年度	109年度	110年度	111年度		112年度以後
13.中興院區營養科HACCP認證整修工程 (106-107年度)	人為本之角度整修空間，將空間有效整合及利用，提供更佳醫療及醫事作業環境。 中興院區營養科於86年開始營運迄今已逾18年，空間現況及管線設備已相當老舊，且各類動線未分流，導致訪客容易誤入廚區，為改善作業環境，區隔人流及物流，使廚區符合良好食品作業規範，避免交叉污染，提升供膳品質。	12,093,500	380,000	11,713,500						
14.中興院區急診科整修工程 (106-107年度)	中興院區急診科於86年啟用迄今將屆20年，空間老舊且醫事動線不甚理想，將重新設計作業動線及各類空間，並內化負壓發燒篩檢站，以符合現	16,680,000	492,000	16,188,000						

臺北市立聯合醫院醫療基金

21201-239

繼續性計畫分年資金需求表

中華民國107年度

單位：新臺幣元

計畫、項目及計畫期間	計畫內容	全程計畫總金額	分 年 資 金 需 求 表						備 註	
			以前年度預算數	107年度	108年度	109年度	110年度	111年度		112年度以後
15.核心網路交換器及網路資料交換器汰換(專案)(106-107年度)	階段評鑑以及督考要求。 規劃建置高效能網路骨幹交換器：各院區建置兩部高效能網路骨幹交換器，設定成為一個虛擬網路交換系統，提供Active/Active備援、高可用性的系統架構，達到24小時不中斷的網路服務目標，並可辨識網路流量中應用程式的資料封包，提供統計分析管理報表，進行網路頻寬管理的設定，給予重要應用系統網路優先權以及網路頻寬保障，禁止非法應用程式使用網路。	34,960,000	17,480,000	17,480,000						
16.仁愛院區醫療大樓3樓西側手術室整修工程	仁愛院區醫療大樓自74年啟用至今已逾30年，雖	96,666,417	3,879,409	45,814,682	46,972,326					

臺北市立聯合醫院醫療基金

21201-241

新興計畫分年資金需求表

中華民國107年度

單位：新臺幣元

計畫、項目及計畫期間	計畫內容	全程計畫總金額	分 年 資 金 需 求 表					備 註
			107年度	108年度	109年度	110年度	111年度	
合計		272,960,827	47,133,909	186,922,489	38,904,429			
固定資產建設改良擴充		228,860,827	32,433,909	172,222,489	24,204,429			
一般建築及設備計畫		228,860,827	32,433,909	172,222,489	24,204,429			
1.忠孝院區醫療大樓入口大門暨中庭整修工程(107-108年度)	忠孝院區醫療大樓入口大門暨中庭工程，自民國95年施作啟用至今，入口大門經常故障及中庭下方地下室天花板滲水嚴重，經多次修繕，維護成本逐年增加，亦不符合感控及「醫療機構設置標準」等規定，擬改善空間設施，優質美化環境，並以人為本之角度整修空間，將空間有效整合及利用，提供更佳就醫環境。	15,000,000	520,860	14,479,140				
2.和平院區急診大樓地下1樓復健科整修工程(107-108年度)	使用執照取得為69年至今已使用37年，目前為健檢中心使用，本工程將地下1樓健檢中心空間重新規劃改為復健科，復健科移至地下1樓，供復健病患便於進出，提升病患滿意度並增加醫院營收。	19,078,485	657,360	18,421,125				
3.陽明院區地下室病歷室及總機	1.本次整修範圍自74年啟用至今已使用32年，醫療	27,606,015	908,109	26,697,906				

臺北市立聯合醫院醫療基金

新興計畫分年資金需求表

中華民國107年度

單位：新臺幣元

計畫、項目 及計畫期間	計畫內容	全程計畫 總金額	分 年 資 金 需 求 表					備 註
			107年度	108年度	109年度	110年度	111年度	
房暨走道整修工程 (107-108年度)	大樓地下1樓前述建築物空間及機水電管路均已老舊，亟待整修。 2.空間重新配置、天花板、門扇、地板、指標、消防、水電、空調更新，牆面批土油漆、插座增設及更新、設置必要性固定式櫥櫃等項目。 3.病歷室牆面、固定式落地窗為緊貼地下室結構複壁，目前有嚴重漏水現象，病歷室空調效果不良，公廁排泄物倒流等問題亟需改善，另本次整修範圍地下室天花板內之部分管線與鄰近供應室、營養科、藥局及機房等空間相連眾錯複雜需重新整理配置。							
4.萬華區莒光段公共住宅新建工程 (107-108年度)	「聯合醫院進駐公共住宅後各職類需求空間及提供服務內容」如下說明： 1.營養部：餐廳(約容納30人)、健康餐飲教學、簡餐廚房、其他空間一例如營養諮詢室，提供營養相關服務(如健康餐飲教學、營養諮詢、共餐服務等)。	77,650,537	27,177,688	50,472,849				

臺北市立聯合醫院醫療基金

21201-243

新興計畫分年資金需求表

中華民國107年度

單位：新臺幣元

計畫、項目 及計畫期間	計畫內容	全程計畫 總金額	分 年 資 金 需 求 表						備 註
			107年度	108年度	109年度	110年度	111年度	112年度以後	
	2.藥劑部：用藥安全宣導講座（與復健運動衛教講座共用）、藥物諮詢/用藥指導，提供用藥相關服務(如用藥安全宣導講座、藥物諮詢、用藥指導服務等)。 3.勞工安全衛生室：會談室(至少能容納1人座沙發+2人座沙發+1茶几的空間，按鈴連線設備)、團體室(可容納12人的地板教室+活動式坐墊與藝術媒材收納空間，可與其他類似需求單位共用)、等候區(可開放空間，可與其他近似需求單位共用)，提供心理諮商服務(包括個人及團體)。 4.復健醫學部：復健運動衛教講座(與用藥安全宣導講座共用)、銀髮族體適能中心、復健運動諮詢室、復健治療室，復健相關服務(如復健運動衛教講座、銀髮族體適能教學、復健運動諮詢、復健治療服務等)。 5.護理部長期照護中心：居家護理辦公空間、搭配								

臺北市立聯合醫院醫療基金

新興計畫分年資金需求表

中華民國107年度

單位：新臺幣元

計畫、項目 及計畫期間	計畫內容	全程計畫 總金額	分 年 資 金 需 求 表					備 註
			107年度	108年度	109年度	110年度	111年度	
5.松德院區第一 院區B1~2F防火 填塞工程 (107-108年度)	社區權責服務增設一間值班室、討論室或會議室(可與其他服務單位共用)，提供護理相關服務(如含講座、篩檢等健康促進活動、居家護理、社區安寧服務等)等。 為加強防火防煙成效，減少災害擴大，增加消防救援時間，改善醫院整體消防安全，逐年規劃建物防火填塞工程。初步工程需求為先行規劃施作區域位於防火區劃上穿孔範圍、數量、型式，再針對前述設計防火填塞的材質、工法。委由專業施工廠商依照建築師設計，進行施工，由建築師於施工期間進行材料及施工抽檢，另附上材料防火證明進行實地驗收。本次進行填塞包括水平及垂直管道間填塞，另將B1至2樓管道間門片更換為防火防煙門。	4,006,133	159,200	3,846,933				
6.林森中醫昆明 院區新興宿舍整 修工程 (107-108年度)	此為老舊5層樓建物，使用迄今已逾30年以上，由於屋齡老舊，現有多處有滲漏水現象，且空間規畫	6,527,427	315,660	6,211,767				

臺北市立聯合醫院醫療基金

21201-245

新興計畫分年資金需求表

中華民國107年度

單位：新臺幣元

計畫、項目及計畫期間	計畫內容	全程計畫總金額	分 年 資 金 需 求 表					備 註
			107年度	108年度	109年度	110年度	111年度	
7.電梯(病床用)汰換工程 (107-108年度)	不佳，以致活動動線不順暢，外牆有多處龜裂，致室內有壁癌現象，房屋老舊歷年均未曾整修，擬申請室內裝修，提供院區住宿人員一個安全便利舒適之住宿環境，以提升醫護人員留任意願。 中興院區6台病床電梯自86年啟用迄今已逾20年，機件老舊感應配件遲鈍，迭有發生夾人關人情形，擬規劃更新以維護病人及就醫民眾搭乘安全。	20,498,800	733,100	19,765,700				
8.電梯(客用)汰換工程 (107-108年度)	和平婦幼院區3臺客用電梯建置於民國86年，使用迄今已逾20年，設備老舊，時常發生故障及關人情況，擬汰換以維護來訪及就醫民眾搭乘安全。	10,426,900	427,452	9,999,448				
9.熱泵熱水系統汰換工程 (107-108年度)	醫療大樓鍋爐設備，86年使用至今已逾20年，效率降低有耗能情形及設備時常故障，預計將醫療大樓2台熱水鍋爐全部更換為1鍋爐1熱泵及汰換一台蒸氣鍋，換後預估設備使用年限可為10年以上，減低設備耗能，增加系統使用	9,177,295	438,250	8,739,045				

臺北市立聯合醫院醫療基金

新興計畫分年資金需求表

中華民國107年度

單位：新臺幣元

計畫、項目及計畫期間	計畫內容	全程計畫總金額	分年資金需求表						備註
			107年度	108年度	109年度	110年度	111年度	112年度以後	
10.陽明院區中央監控系統建置工程 (107-109年度)	效率。 為符合數位雲端管理時代的需求，透過建置中央監控系統以整合醫院內各項機電設備，可達遠端監視、控制、相關數據量化及分析，以達成數位化管理之目標，減少無謂人力浪費，即時掌控各系統狀況達到預防及管理需求。	38,889,235	1,096,230	13,588,576	24,204,429				
增加無形資產		44,100,000	14,700,000	14,700,000	14,700,000				
1.微軟大量授權 (107-109年) (107-109年度)	本計畫合約期間為3年，為提供全院同仁合法使用微軟作業系統與相關軟體，且可升級至最新版本，擷節軟體購買成本，故繼續採用微軟大量授權方案。授權項目包含微軟 GOV.EA Core CAL、微軟 GOV.EA Office、微軟 GOV.EA Windows (With MDOP)，採一次性招標分3年付款。	44,100,000	14,700,000	14,700,000	14,700,000				

臺北市立聯合醫院醫療基金

21201-247

固定資產建設改良擴充資金來源明細表

中華民國107年度

單位：新臺幣元

計畫名稱	合計		自有資金						外借資金			
	金額	%	小計		增撥基金	出售 不適用資產	營運資金	其他	小計		國內借款	國外借款
			金額	%					金額	%		
合計	796,592,559	100.00	796,592,559	100.00			796,592,559					
一般建築及設備計畫	796,592,559	100.00	796,592,559	100.00			796,592,559					
分年性項目	257,652,570	32.34	257,652,570	32.34			257,652,570					
房屋及建築	237,477,538	29.81	237,477,538	29.81			237,477,538					
機械及設備	19,078,802	2.40	19,078,802	2.40			19,078,802					
交通及運輸設備	1,096,230	0.14	1,096,230	0.14			1,096,230					
一次性項目	538,939,989	67.66	538,939,989	67.66			538,939,989					
房屋及建築	22,230,655	2.79	22,230,655	2.79			22,230,655					
機械及設備	464,122,133	58.26	464,122,133	58.26			464,122,133					
交通及運輸設備	3,296,481	0.41	3,296,481	0.41			3,296,481					
什項設備	49,290,720	6.19	49,290,720	6.19			49,290,720					

臺北市立聯合
固定資產建設改良擴

中華民國

計畫名稱	全部計畫					
	資金來源					
	合計	增撥基金	出售不適用資產	營運資金	其他	外借資金
合計	1,108,144,927			1,108,144,927		
一般建築及設備計畫	1,108,144,927			1,108,144,927		
分年性項目	569,204,938			569,204,938		
房屋及建築	455,252,708			455,252,708		
機械及設備	75,062,995			75,062,995		
交通及運輸設備	38,889,235			38,889,235		
一次性項目	538,939,989			538,939,989		
房屋及建築	22,230,655			22,230,655		
機械及設備	464,122,133			464,122,133		
交通及運輸設備	3,296,481			3,296,481		
什項設備	49,290,720			49,290,720		

充預期進度明細表

107年度

單位：新臺幣元

全 部 計 畫					預 算 數			
目標能量	進度起訖年月	資金成本率%	現值報酬率%	收回年限(年)	本年度		截至本年度累計	
					金額	占全部計畫%	金額	占全部計畫%
整修房舍及購置醫療儀器、電腦等設備，以提昇醫療水準。					796,592,559	71.89	854,745,683	77.13
					796,592,559	71.89	854,745,683	77.13
					257,652,570	45.27	315,805,694	55.48
	105.01-108.12				237,477,538	52.16	278,150,662	61.10
	106.01-108.12				19,078,802	25.42	36,558,802	48.70
	107.01-109.12				1,096,230	2.82	1,096,230	2.82
					538,939,989	100.00	538,939,989	100.00
	107.01-107.12				22,230,655	100.00	22,230,655	100.00
	107.01-107.12				464,122,133	100.00	464,122,133	100.00
107.01-107.12				3,296,481	100.00	3,296,481	100.00	
107.01-107.12				49,290,720	100.00	49,290,720	100.00	

臺北市立聯合醫院醫療基金

各項費用分攤表

中華民國107年度

單位：新臺幣元

科目名稱	預定完成 工作總數		合辦單位	分攤方式	分攤 比率 %	總經費	分攤標準				說明
	單位	數量					設備及投資				
							合計	施工費用	工程管理費	委外費用	
房屋及建築						1,236,602,990	358,628,283	343,018,688	3,491,406	12,118,189	
和平院區A9負壓隔離病房整修工程						75,038,476	18,214,600	17,162,324	224,511	827,765	
	式	1.00	臺北市政府「重大災害民間賑災捐款專戶管理運用委員	依金額比例	64.17	48,155,767	2,304,915	1,436,748	40,402	827,765	
	式	1.00	臺北市政府衛生局	依金額比例	13.33	10,000,000	5,918,185	5,755,717	162,468		
	式	1.00	臺北市立聯合醫院	依金額比例	22.50	16,882,709	9,991,500	9,969,859	21,641		

1.本工程由本院主辦，為106-107年度連續性工程，總工程費為75,038,476元，其中施工費69,211,477元、委託技術服務費4,138,827元、工程管理費1,688,172元。

2.本院依分攤比例22.50%分攤16,882,709元，其中施工費16,671,986元、工程管理費210,723元，除以前年

臺北市立聯合醫院醫療基金

21201-251

各項費用分攤表

中華民國107年度

單位：新臺幣元

科目名稱	預定完成工作總數		合辦單位	分攤方式	分攤比率 %	總經費	分攤標準				說明
	單位	數量					設備及投資				
							合計	施工費用	工程管理費	委外費用	
臺北市中正區健康服務中心耐震結構補強工程						10,810,093	10,810,093	9,823,224	318,857	668,012	度預算數6,891,209元外，本年度續編最後1年經費9,991,500元。 1.本工程由臺北市中正區健康服務中心主辦，總工程費為10,810,093元，其中施工費9,823,224元、委託技術服務費668,012元、工程管理費318,857元。 2.本院依和平婦幼院區中正宿舍所占面積比例28.29%分攤3,058,176元，其中施工費2,778,990元、委託技術服務費
	式	1.00	臺北市中正區健康服務中心	依樓地板面積比例	71.71	7,751,917	7,751,917	7,044,234	228,652	479,031	
	式	1.00	臺北市立聯合醫院	依樓地板面積比例	28.29	3,058,176	3,058,176	2,778,990	90,205	188,981	

臺北市立聯合醫院醫療基金

各項費用分攤表

中華民國107年度

單位：新臺幣元

科目名稱	預定完成 工作總數		合辦單位	分攤方式	分攤 比率 %	總經費	分 攤 標 準				說 明
	單位	數量					設備及投資				
							合計	施工費用	工程管理費	委外費用	
萬華區莒光段公共 住宅新建工程						1,131,932,003	310,781,172	298,792,950	2,407,306	9,580,916	188,981元、 工程管理費 90,205元。
	式	1.00	臺北市府都 市發展局	依參建比例	77.33	875,323,018	220,968,027	219,068,329	1,765,166	134,532	
	式	1.00	臺北市府社 會局	依參建比例	15.81	178,958,448	62,635,457	55,599,746	447,827	6,587,884	
	式	1.00	臺北市立聯合 醫院	依參建比例	6.86	77,650,537	27,177,688	24,124,875	194,313	2,858,500	1.本工程係由 臺北市府都 市發展局主辦 ，為107-108 年度連續性工 程，總工程費 為 1,131,932,003 元，其中施工 費 1,063,365,337 元、委託技術 服務費 60,237,784元 、工程管理費 8,328,882元。 2.本院依分攤 比例6.86%分 攤77,650,537 元，其中施工 費72,946,864 元、委託技術

臺北市立聯合醫院醫療基金

21201-253

各項費用分攤表

中華民國107年度

單位：新臺幣元

科目名稱	預定完成工作總數		合辦單位	分攤方式	分攤比率 %	總經費	分攤標準				說明
	單位	數量					設備及投資				
							合計	施工費用	工程管理費	委外費用	
西寧綜合行政大樓廣場及四周人行道整修工程						18,822,418	18,822,418	17,240,190	540,732	1,041,496	服務費4,132,312元、工程管理費571,361元，本年度編列第1年經費27,177,688元，餘50,472,849元編列於以後年度。 1.本工程由臺北市市場處主辦，總工程費為18,822,418
	式	1.00	臺北市府都市發展局(西寧管理站)	依面積比例	56.74	10,679,840	10,679,840	9,782,084	306,811	590,945	
	式	1.00	臺北市府警察局萬華分局武昌街派出所	依面積比例	1.40	263,514	263,514	241,363	7,570	14,581	
	式	1.00	臺北市府環境保護局(環保稽查大隊)	依面積比例	7.42	1,396,623	1,396,623	1,279,222	40,122	77,279	
	式	1.00	臺北市府資訊局(台灣智慧光網股份有限公司)	依面積比例	0.72	135,522	135,522	124,130	3,893	7,499	
	式	1.00	臺北市立聯合醫院	依面積比例	11.23	2,113,758	2,113,758	1,936,072	60,725	116,961	

臺北市立聯合醫院醫療基金

各項費用分攤表

中華民國107年度

單位：新臺幣元

科目名稱	預定完成 工作總數		合辦單位	分攤方式	分攤 比率 %	總經費	分 攤 標 準				說 明
	單位	數量					設備及投資				
							合計	施工費用	工程管理費	委外費用	
	式	1.00	臺北市政府衛生局(疾病管制處)	依面積比例	2.45	461,149	461,149	422,385	13,248	25,516	費17,240,190元、委託技術服務費1,041,496元、工程管理費540,732元。 2.本院依所占面積比例11.23%分攤2,113,758元，其中施工費1,936,072元、委託技術服務費116,961元、工程管理費60,725元。
	式	1.00	臺北市政府社會局	依面積比例	2.37	446,091	446,091	408,593	12,815	24,683	
	式	1.00	臺北市政府社會局	依面積比例	1.65	310,569	310,569	284,463	8,922	17,184	
	式	1.00	臺北市政府環境保護局2樓	依面積比例	4.15	781,130	781,130	715,468	22,440	43,222	
	式	1.00	臺北市市場處	依面積比例	11.87	2,234,222	2,234,222	2,046,410	64,186	123,626	

臺北市立聯合醫院醫療基金

21201-255

購地及購屋費償還明細表

中華民國 107年度

單位：新臺幣元

其他長期負債項目	期初應付餘額	付款時間	各年度付款數額	期末應付餘額	說 明
合 計				273,401,104	
萬華車站大樓BOT案公益樓層價購費	165,843,705	107年	41,460,000	124,383,705	本院向臺北市市有財產開發基金價購萬華車站大樓BOT案公益樓層，依進駐面積2,193.69坪分攤207,303,705元。自106年-110年分5年付款，106年-109年每年支付41,460,000元，110年支付41,463,705元。(院本部)
	124,383,705	108年	41,460,000	82,923,705	
	82,923,705	109年	41,460,000	41,463,705	
	41,463,705	110年	41,463,705	0	
仁愛院區信義宿舍土地及房屋價購費	170,307,399	107年	21,290,000	149,017,399	本院向臺北市市有財產開發基金價購大安區懷生段二小段417地號，作為仁愛院區醫護宿舍。本案宗地面積495㎡，持分面積412.5㎡，依土地公告現值167,062,500元與房屋及建物帳面金額(含營業稅)3,244,899元，共170,307,399元，自107年-114年分8年付款，107年-113年每年支付21,290,000元，114年支付21,277,399元。(仁愛)
	149,017,399	108年	21,290,000	127,727,399	
	127,727,399	109年	21,290,000	106,437,399	
	106,437,399	110年	21,290,000	85,147,399	
	85,147,399	111年	21,290,000	63,857,399	
	63,857,399	112年	21,290,000	42,567,399	
	42,567,399	113年	21,290,000	21,277,399	
	21,277,399	114年	21,277,399	0	

臺北市立聯合醫院醫療基金

主要營運項目表

中華民國107年度

單位：新臺幣元

項目名稱	單位	本年度營運量值		上年度營運量值		前年度營運量值		本年度與上年度比較增減%	
		數量	金額	數量	金額	數量	金額	數量	金額
合計		4,946,371	12,995,124,933	4,898,458	12,680,846,721	4,787,299	12,270,193,896	0.98	2.48
門診醫療服務	人次	3,730,645	7,661,177,959	3,718,343	7,456,802,236	3,603,712	7,204,437,718	0.33	2.74
住院醫療服務	人日	767,558	5,106,770,615	749,386	5,015,812,857	754,946	4,854,459,282	2.42	1.81
衛生保健服務	人次	448,168	227,176,359	430,729	208,231,628	428,641	211,296,896	4.05	9.10

本 頁 空 白

編 碼	會 計 科 目	合 計	院 本 部	仁 愛 院 區
41	業務收入	15,380,957,139	2,291,832,167	3,299,313,208
416	醫療收入	11,984,593,724	13,533,165	3,047,665,102
4161	門診醫療收入	7,661,177,959		1,941,627,522
4162	住院醫療收入	5,106,770,615		1,331,278,480
4163	衛生保健收入	227,176,359	12,000,065	35,753,074
416X	其他醫療收入	8,643,850	1,533,100	1,210,000
416Y	醫療折讓(一)	1,019,175,059		262,203,974
41A	其他業務收入	3,396,363,415	2,278,299,002	251,648,106
41A2	臨床教學研究補助收入	20,281,655		6,046,610
41AX	其他補助收入	3,342,444,760	2,274,047,002	239,292,496
41AY	雜項業務收入	33,637,000	4,252,000	6,309,000

醫院醫療基金

21201-259

收入彙計表

107年度

單位：新臺幣元

中興院區	和平婦幼院區	陽明院區	忠孝院區	松德院區	林森中醫昆明院區
1,905,795,750	2,520,423,104	1,555,360,231	1,766,958,998	956,624,657	1,084,649,024
1,730,315,164	2,275,806,861	1,414,760,328	1,639,824,772	846,812,303	1,015,876,029
1,022,744,528	1,387,048,327	813,902,838	1,130,329,428	327,512,594	1,038,012,722
838,243,737	1,044,116,876	700,203,248	637,520,972	552,350,807	3,056,495
25,406,908	44,525,745	28,272,119	24,321,329	50,469,425	6,427,694
1,656,950	1,327,000	860,000	756,800	1,110,000	190,000
157,736,959	201,211,087	128,477,877	153,103,757	84,630,523	31,810,882
175,480,586	244,616,243	140,599,903	127,134,226	109,812,354	68,772,995
2,596,730	3,199,597	3,830,879	2,144,459	2,463,380	
168,662,856	236,722,646	133,315,024	115,452,767	106,929,974	68,021,995
4,221,000	4,694,000	3,454,000	9,537,000	419,000	751,000

臺北市立聯合
各院區業務成本

中華民國

編號	用途別科目	內容	合計	院本部	仁愛院區
	合計		14,682,290,002	3,998,177,573	2,569,231,678
	門診醫療成本		4,477,288,817		1,126,816,199
1	用人費用		1,492,427,592		305,020,264
11	正式員額薪資		997,074,000		200,751,000
113	職員薪金		992,474,000		200,079,000
		職員1,817人薪金(含約用人員)(詳用人費用彙計表第218-221頁)。	992,474,000		200,079,000
114	工員工資		4,600,000		672,000
		工員13人工資(詳用人費用彙計表第218-221頁)。	4,600,000		672,000
12	聘僱及兼職人員薪資		3,822,552		1,274,184
121	聘用人員薪金		3,822,552		1,274,184
		聘用人員6人薪資(詳聘用及約僱人員明細表第222頁)。	3,822,552		1,274,184
13	超時工作報酬		67,556,000		13,714,000
131	加班費		50,916,000		10,648,000
		職員加班費。	12,387,600		2,708,400
		工員加班費。	62,400		9,600
		職員不休假加班費。	38,272,000		7,901,000
		工員不休假加班費。	194,000		29,000

醫院醫療基金

21201-261

與費用彙計表

107年度

單位：新臺幣元

中興院區	和平婦幼院區	陽明院區	忠孝院區	松德院區	林森中醫昆明院區
1,565,008,518	1,997,399,345	1,331,056,398	1,430,715,253	913,822,995	876,878,242
597,056,566	734,484,488	489,358,713	597,041,512	223,713,733	708,817,606
230,115,220	297,280,340	204,289,860	213,918,560	119,086,140	122,717,208
155,419,000	200,798,000	139,778,000	145,874,000	78,160,000	76,294,000
154,892,000	200,009,000	139,059,000	145,449,000	76,847,000	76,139,000
154,892,000	200,009,000	139,059,000	145,449,000	76,847,000	76,139,000
527,000	789,000	719,000	425,000	1,313,000	155,000
527,000	789,000	719,000	425,000	1,313,000	155,000
					2,548,368
					2,548,368
					2,548,368
11,568,500	14,665,900	8,797,900	9,911,800	5,404,900	3,493,000
8,370,000	10,664,400	6,863,400	7,406,800	3,470,400	3,493,000
1,894,400	2,641,800	1,605,800	1,776,000	888,000	873,200
9,600	9,600	9,600	4,800	14,400	4,800
6,441,000	7,979,000	5,215,000	5,608,000	2,513,000	2,615,000
25,000	34,000	33,000	18,000	55,000	

臺北市立聯合
各院區業務成本

中華民國

編號	用途別科目	內容	合計	院本部	仁愛院區
132	值班費		16,640,000		3,066,000
		行政總值平日值班費。	225,000		
		行政總值假日值班費。	172,500		
		護士大夜班夜班費。	8,942,500		1,788,500
		護士小夜班夜班費。	7,300,000		1,277,500
14	津貼		1,269,000		
14Y	其他津貼		1,269,000		
		職員防治費。	1,180,000		
		工員防治費。	89,000		
15	獎金		189,609,000		39,987,000
152	考績獎金		101,136,000		21,382,000
		依考績法規定核發之職員考績獎金。	100,228,000		21,265,000
		依考績法規定核發之工員考績獎金。	908,000		117,000
153	年終獎金		88,473,000		18,605,000
		依規定於春節加發之職員年終獎金。	87,753,000		18,511,000
		依規定於春節加發之工員年終獎金。	720,000		94,000
16	退休及卹償金		78,768,000		17,135,000
161	職員退休及離職金		78,280,000		17,074,000

醫院醫療基金

21201-263

與費用彙計表

107年度

單位：新臺幣元

中興院區	和平婦幼院區	陽明院區	忠孝院區	松德院區	林森中醫昆明院區
3,198,500	4,001,500	1,934,500	2,505,000	1,934,500	
75,000	75,000		75,000		
57,500	57,500		57,500		
1,788,500	2,044,000	1,022,000	1,277,500	1,022,000	
1,277,500	1,825,000	912,500	1,095,000	912,500	
				1,068,000	201,000
				1,068,000	201,000
				989,000	191,000
				79,000	10,000
26,901,000	37,880,000	26,831,000	28,248,000	16,648,000	13,114,000
14,300,000	20,199,000	14,370,000	15,238,000	8,958,000	6,689,000
14,193,000	20,036,000	14,243,000	15,138,000	8,720,000	6,633,000
107,000	163,000	127,000	100,000	238,000	56,000
12,601,000	17,681,000	12,461,000	13,010,000	7,690,000	6,425,000
12,516,000	17,550,000	12,361,000	12,931,000	7,501,000	6,383,000
85,000	131,000	100,000	79,000	189,000	42,000
12,867,000	14,259,000	9,217,000	9,657,000	5,367,000	10,266,000
12,813,000	14,172,000	9,154,000	9,609,000	5,250,000	10,208,000

臺北市立聯合
各院區業務成本

中華民國

編號	用途別科目	內容	合計	院本部	仁愛院區
		提撥職員退撫基金及離職儲金。	78,280,000		17,074,000
162	工員退休及離職金		488,000		61,000
		提撥工員退休準備金。	488,000		61,000
18	福利費		154,329,040		32,159,080
181	分擔員工保險費		140,377,000		29,286,000
		分攤職員健保費。	78,424,000		15,841,000
		分攤工員健保費。	336,000		37,000
		分攤員工勞保費。	47,174,000		10,314,000
		分攤工員勞保費。	559,000		62,000
		分攤職員公保費。	13,884,000		3,032,000
187	員工通勤交通費		5,360,040		1,081,080
		職員上下班交通費。	1,020,600		241,920
		工員上下班交通費。	30,240		7,560
		職員上下班交通費。	4,173,120		816,480
		工員上下班交通費。	136,080		15,120
18Y	其他福利費		8,592,000		1,792,000
		職員休假旅遊補助。	8,384,000		1,760,000
		工員休假旅遊補助。	208,000		32,000

醫院醫療基金

21201-265

與費用彙計表

107年度

單位：新臺幣元

中興院區	和平婦幼院區	陽明院區	忠孝院區	松德院區	林森中醫昆明院區
12,813,000	14,172,000	9,154,000	9,609,000	5,250,000	10,208,000
54,000	87,000	63,000	48,000	117,000	58,000
54,000	87,000	63,000	48,000	117,000	58,000
23,359,720	29,677,440	19,665,960	20,227,760	12,438,240	16,800,840
21,742,000	26,474,000	17,666,000	18,206,000	11,009,000	15,994,000
11,126,000	15,337,000	10,011,000	10,317,000	6,307,000	9,485,000
27,000	43,000	39,000	23,000	66,000	101,000
8,765,000	8,855,000	5,182,000	5,446,000	3,163,000	5,449,000
44,000	72,000	64,000	39,000	109,000	169,000
1,780,000	2,167,000	2,370,000	2,381,000	1,364,000	790,000
657,720	1,315,440	687,960	725,760	597,240	294,840
83,160	264,600	120,960	181,440	75,600	52,920
	7,560	7,560		7,560	
544,320	1,028,160	544,320	529,200	483,840	226,800
30,240	15,120	15,120	15,120	30,240	15,120
960,000	1,888,000	1,312,000	1,296,000	832,000	512,000
928,000	1,856,000	1,280,000	1,280,000	784,000	496,000
32,000	32,000	32,000	16,000	48,000	16,000

臺北市立聯合
各院區業務成本

中華民國

編號	用途別科目	內容	合計	院本部	仁愛院區
2	服務費用		229,741,089		54,340,056
21	水電費		55,881,000		12,076,000
212	工作場所電費		50,393,000		10,743,000
		各院區電費。	50,393,000		10,743,000
214	工作場所水費		5,488,000		1,333,000
		各院區水費。	5,488,000		1,333,000
23	旅運費		12,144,252		3,565,188
23Y	其他旅運費		12,144,252		3,565,188
		一般性廢棄物清除處理費(每公噸廢棄物處理費2,082元及清運費655元)。	2,660,364		492,660
		生物醫療廢棄物清除處理費。	9,483,888		3,072,528
24	印刷裝訂與廣告費		8,951,814		1,840,902
241	印刷及裝訂費		8,951,814		1,840,902
		病歷、體檢及醫療收費收據等醫療用各類印刷費。	4,910,944		1,212,252
		藥袋。	4,040,870		628,650
25	修理保養及保固費		42,888,817		11,678,803
252	一般房屋修護費		3,579,368		489,242
255	機械及設備修護費		31,278,596		7,806,038
		醫療儀器設備維修及保養費。	27,938,000		7,371,000

醫院醫療基金

21201-267

與費用彙計表

107年度

單位：新臺幣元

中興院區	和平婦幼院區	陽明院區	忠孝院區	松德院區	林森中醫昆明院區
39,255,984	48,069,694	28,810,283	29,255,747	17,733,707	12,275,618
9,943,000	11,877,000	6,816,000	5,850,000	5,904,000	3,415,000
9,013,000	11,025,000	6,143,000	5,265,000	4,939,000	3,265,000
9,013,000	11,025,000	6,143,000	5,265,000	4,939,000	3,265,000
930,000	852,000	673,000	585,000	965,000	150,000
930,000	852,000	673,000	585,000	965,000	150,000
2,311,176	2,538,300	1,415,124	1,701,924	293,748	318,792
2,311,176	2,538,300	1,415,124	1,701,924	293,748	318,792
459,816	558,348	426,972	361,284	229,908	131,376
1,851,360	1,979,952	988,152	1,340,640	63,840	187,416
1,732,952	2,061,400	1,058,000	1,326,260	335,300	597,000
1,732,952	2,061,400	1,058,000	1,326,260	335,300	597,000
986,232	1,223,400	577,000	559,260	157,300	195,500
746,720	838,000	481,000	767,000	178,000	401,500
7,506,190	8,845,300	5,945,375	5,319,824	1,330,975	2,262,350
1,009,957	698,060	481,375	289,224	317,510	294,000
5,552,233	7,191,000	4,768,000	4,423,500	216,925	1,320,900
5,206,000	6,192,000	4,411,000	4,100,000	148,000	510,000

臺北市立聯合
各院區業務成本

中華民國

編號	用途別科目	內容	合計	院本部	仁愛院區
		醫療氣體設備修護費。	523,680		121,000
		藥品分包機、試劑冰箱等設備修護費。	2,816,916		314,038
257	什項設備修護費		8,030,853		3,383,523
		空調系統及冷卻水塔設備修護費。	3,251,450		720,000
		給水系統設備修護費。	773,100		60,000
		其他什項設備修護費。	4,006,303		2,603,523
27	一般服務費		96,410,816		20,692,779
279	外包費		87,050,816		18,572,779
		環境清潔維護外包費。	39,693,816		8,487,168
		機電人力外包費。	20,373,814		3,857,000
		被服租賃及洗滌床單外包費。	25,564,186		6,076,811
		檢體運送勞務外包費。	1,419,000		151,800
27D	計時與計件人員酬金		5,688,000		1,322,000
		實習醫學生生活津貼。	5,688,000		1,322,000
27E	體育活動費		3,672,000		798,000
		職員1,817人及聘用人員6人，計1,823人文康活動費，每人編列2,000元。	3,646,000		794,000
		工員13人文康活動費，每人編列2,000元。	26,000		4,000

醫院醫療基金

21201-269

與費用彙計表

107年度

單位：新臺幣元

中興院區	和平婦幼院區	陽明院區	忠孝院區	松德院區	林森中醫昆明院區
85,000	129,000	110,000	66,000	12,680	
261,233	870,000	247,000	257,500	56,245	810,900
944,000	956,240	696,000	607,100	796,540	647,450
606,000	390,000	670,000	360,000	419,000	86,450
197,000	270,000	26,000	47,100	159,000	14,000
141,000	296,240		200,000	218,540	547,000
16,524,816	19,503,704	11,917,364	13,083,713	9,728,064	4,960,376
14,448,816	17,903,704	10,793,364	12,343,713	9,280,064	3,708,376
7,650,216	7,091,904	5,084,664	5,222,952	4,594,464	1,562,448
2,749,400	4,926,000	2,056,500	3,084,914	2,858,000	842,000
3,838,000	5,569,000	3,441,000	3,824,647	1,722,000	1,092,728
211,200	316,800	211,200	211,200	105,600	211,200
1,512,000	820,000	648,000	216,000	180,000	990,000
1,512,000	820,000	648,000	216,000	180,000	990,000
564,000	780,000	476,000	524,000	268,000	262,000
560,000	776,000	472,000	522,000	262,000	260,000
4,000	4,000	4,000	2,000	6,000	2,000

臺北市立聯合
各院區業務成本

中華民國

編號	用途別科目	內容	合計	院本部	仁愛院區
28	專業服務費		13,464,390		4,486,384
287	委託檢驗(定)試驗認證費		11,736,390		4,198,384
		檢體委檢費。	9,885,000		3,582,000
		危險性機器等設備委檢費。	620,770		133,384
		國內外品質能力等委檢費。	1,230,620		483,000
28Y	其他		1,728,000		288,000
		生化血清檢驗儀器連線費。	1,728,000		288,000
3	材料及用品費		2,497,309,638		691,569,403
31	使用材料費		15,394,168		5,007,500
316	設備零件		15,394,168		5,007,500
		醫療科器械等設備零件。	11,896,500		2,970,000
		各科室所需設備零件。	3,497,668		2,037,500
32	用品消耗		22,841,967		6,508,903
321	辦公(事務)用品		7,865,880		1,714,800
		職員1,817人，按每人每月360元編列。	7,849,440		1,710,720
		技工、工友及駕駛13人，按每人每月50元編列。	7,800		1,200
		聘用人員6人，按每人每月120元編列。	8,640		2,880
325	服裝		2,170,400		767,000

醫院醫療基金

21201-271

與費用彙計表

107年度

單位：新臺幣元

中興院區	和平婦幼院區	陽明院區	忠孝院區	松德院區	林森中醫昆明院區
1,237,850	3,243,990	1,658,420	1,974,026	141,620	722,100
1,093,850	2,523,990	1,514,420	1,542,026	141,620	722,100
990,000	2,057,000	1,210,000	1,403,000	138,000	505,000
86,350	91,990	146,920	139,026	800	22,300
17,500	375,000	157,500		2,820	194,800
144,000	720,000	144,000	432,000		
144,000	720,000	144,000	432,000		
289,432,696	345,255,526	225,441,030	317,598,143	74,490,860	553,521,980
2,318,018	2,810,000	2,816,610	1,282,200	158,040	1,001,800
2,318,018	2,810,000	2,816,610	1,282,200	158,040	1,001,800
2,200,000	2,750,000	2,200,000	1,243,000		533,500
118,018	60,000	616,610	39,200	158,040	468,300
3,219,678	3,910,526	2,470,420	2,573,440	1,356,820	2,802,180
1,206,480	1,677,360	1,020,720	1,128,120	567,720	550,680
1,205,280	1,676,160	1,019,520	1,127,520	565,920	544,320
1,200	1,200	1,200	600	1,800	600
					5,760
350,000	479,000	227,400	208,000	72,000	67,000

臺北市立聯合
各院區業務成本

中華民國

編號	用途別科目	內容	合計	院本部	仁愛院區
32Y	其他	健檢服。	1,352,400		602,000
		護士鞋。	818,000		165,000
			12,805,687		4,027,103
		醫療用備份光碟等費用。	71,000		7,000
		心理治療等相關教材及用品費。	186,950		
		病患雜誌及所需什項用品費。	3,306,860		1,962,760
		病歷保護塑膠封面、彩色病歷夾及報表紙等費用。	606,048		88,800
		由任袋等調劑用相關耗材費。	4,906,393		1,131,543
		衛生、清潔用品及消毒等費用。	3,508,436		793,000
		感熱紙及滅火器乾粉等雜支費。	220,000		44,000
33	商品及醫療用品		2,459,073,503		680,053,000
332	衛材		396,154,000		148,200,000
		醫療單位耗用之醫療用品費。	396,154,000		148,200,000
333	藥品		2,059,774,503		530,553,000
		藥品成本。	2,059,774,503		530,553,000
334	血液		3,145,000		1,300,000
		血液成本。	3,145,000		1,300,000
4	租金與利息		28,918,828		17,410,595

醫院醫療基金

21201-273

與費用彙計表

107年度

單位：新臺幣元

中興院區	和平婦幼院區	陽明院區	忠孝院區	松德院區	林森中醫昆明院區
224,000	294,000	120,400	112,000		
126,000	185,000	107,000	96,000	72,000	67,000
1,663,198	1,754,166	1,222,300	1,237,320	717,100	2,184,500
6,000	6,000	18,000	34,000		
61,500		30,000	15,000	80,450	
319,400	377,400	254,300	335,000	30,500	27,500
157,768	148,960	87,000	100,320	13,700	9,500
293,500	390,000	433,000	192,000	440,850	2,025,500
825,030	783,806	400,000	561,000	145,600	
	48,000			6,000	122,000
283,895,000	338,535,000	220,154,000	313,742,503	72,976,000	549,718,000
46,576,000	66,445,000	54,400,000	46,000,000	1,471,000	33,062,000
46,576,000	66,445,000	54,400,000	46,000,000	1,471,000	33,062,000
236,719,000	271,646,000	165,404,000	267,292,503	71,504,000	516,656,000
236,719,000	271,646,000	165,404,000	267,292,503	71,504,000	516,656,000
600,000	444,000	350,000	450,000	1,000	
600,000	444,000	350,000	450,000	1,000	
8,880,840	1,310,600	45,840	1,270,953		

臺北市立聯合
各院區業務成本

中華民國

編號	用途別科目	內容	合計	院本部	仁愛院區
42	房租		844,148		631,595
421	一般房屋租金		844,148		631,595
		南軟工業區門診部租金。	212,553		
		政大門診部租金。	631,595		631,595
43	機器租金		27,834,680		16,779,000
432	機械及設備租金		27,834,680		16,779,000
		放射線治療整體設備系統合作案。	23,235,000		14,400,000
		免疫染色用儀器合作案。	2,762,000		1,806,000
		數位化心臟血管攝影x光機合作案。	600,000		
		全自動腹膜透析機租金。	1,237,680		573,000
44	交通及運輸設備租金		240,000		
442	車租		240,000		
		數位乳房攝影巡迴車合作案。	240,000		
5	折舊、折耗及攤銷		220,739,603		57,438,000
52	房屋折舊		68,211,605		16,039,000
521	一般房屋折舊		68,211,605		16,039,000
		一般房屋折舊(事業用)(詳固定資產折舊明細表第223頁)。	28,908,771		9,356,000
		一般房屋折舊(公務用)(詳固定資產折舊明細表第223頁)。	39,302,834		6,683,000

醫院醫療基金

21201-275

與費用彙計表

107年度

單位：新臺幣元

中興院區	和平婦幼院區	陽明院區	忠孝院區	松德院區	林森中醫昆明院區
			212,553		
			212,553		
			212,553		
8,880,840	1,070,600	45,840	1,058,400		
8,880,840	1,070,600	45,840	1,058,400		
8,835,000					
	956,000				
			600,000		
45,840	114,600	45,840	458,400		
	240,000				
	240,000				
	240,000				
27,660,432	40,738,328	29,656,000	33,132,890	11,897,026	20,216,927
6,770,006	11,320,221	6,737,000	8,323,946	6,139,026	12,882,406
6,770,006	11,320,221	6,737,000	8,323,946	6,139,026	12,882,406
742,000	6,641,785	3,081,000	2,572,000	3,214,000	3,301,986
6,028,006	4,678,436	3,656,000	5,751,946	2,925,026	9,580,420

臺北市立聯合
各院區業務成本

中華民國

編號	用途別科目	內容	合計	院本部	仁愛院區
53	機械及設備折舊		138,972,998		38,330,000
531	機械及設備折舊		138,972,998		38,330,000
		機械及設備折舊(事業用)(詳固定資產折舊明細表第223頁)。	136,777,521		38,330,000
		機械及設備折舊(公務用)(詳固定資產折舊明細表第223頁)。	2,195,477		
55	什項設備折舊		13,555,000		3,069,000
551	什項設備折舊		13,555,000		3,069,000
		什項設備折舊(事業用)(詳固定資產折舊明細表第223頁)。	13,555,000		3,069,000
6	稅捐與規費(強制費)		196,745		71,881
62	土地稅		54,221		54,221
622	一般土地地價稅		54,221		54,221
		院外門診部等地價稅。	54,221		54,221
64	房屋稅		142,524		17,660
641	一般房屋稅		142,524		17,660
		院外門診部等房屋稅。	142,524		17,660
7	會費、捐助、補助、分攤、 救助(濟)與交流活動費		3,873,094		470,000
73	分擔		3,873,094		470,000
735	分擔大樓管理費		3,873,094		470,000
		大安門診部分攤機電設備保養	60,000		60,000

醫院醫療基金

21201-277

與費用彙計表

107年度

單位：新臺幣元

中興院區	和平婦幼院區	陽明院區	忠孝院區	松德院區	林森中醫昆明院區
19,711,426	26,716,107	21,672,000	22,928,944	3,499,000	6,115,521
19,711,426	26,716,107	21,672,000	22,928,944	3,499,000	6,115,521
18,666,000	25,581,000	21,668,000	22,918,000	3,499,000	6,115,521
1,045,426	1,135,107	4,000	10,944		
1,179,000	2,702,000	1,247,000	1,880,000	2,259,000	1,219,000
1,179,000	2,702,000	1,247,000	1,880,000	2,259,000	1,219,000
1,179,000	2,702,000	1,247,000	1,880,000	2,259,000	1,219,000
			111,219		13,645
			111,219		13,645
			111,219		13,645
641,394	620,000	781,700	1,140,000	220,000	
641,394	620,000	781,700	1,140,000	220,000	
641,394	620,000	781,700	1,140,000	220,000	

臺北市立聯合
各院區業務成本

中華民國

編號	用途別科目	內容	合計	院本部	仁愛院區
		維護費等。			
		信義門診部分攤機電設備保養維護費等。	280,000		280,000
		政大門診部分攤機電設備保養維護費等。	130,000		130,000
		中山門診部分攤機電設備保養維護費等。	377,394		
		大同門診部分攤機電設備保養維護費等。	264,000		
		中正門診部分攤機電設備保養維護費等。	430,000		
		萬華門診部分攤機電設備保養維護費等。	190,000		
		士林門診部分攤機電設備保養維護費等。	475,000		
		北投門診部分攤機電設備保養維護費等。	306,700		
		松山門診部分攤機電設備保養維護費等。	180,000		
		內湖門診部分攤機電設備保養維護費等。	390,000		
		南港門診部分攤機電設備保養維護費等。	360,000		
		南軟門診部分攤機電設備保養維護費等。	210,000		
		心衛門診部分攤機電設備保養維護費等。	220,000		
8	短絀、賠償與保險給付		4,082,228		496,000
81	各項短絀		4,082,228		496,000

醫院醫療基金

21201-279

與費用彙計表

107年度

單位：新臺幣元

中興院區	和平婦幼院區	陽明院區	忠孝院區	松德院區	林森中醫昆明院區
377,394					
264,000					
	430,000				
	190,000				
		475,000			
		306,700			
			180,000		
			390,000		
			360,000		
			210,000		
				220,000	
1,070,000	1,210,000	334,000	614,000	286,000	72,228
1,070,000	1,210,000	334,000	614,000	286,000	72,228

臺北市立聯合
各院區業務成本

中華民國

編號	用途別科目	內容	合計	院本部	仁愛院區
812	呆帳及保證短絀		4,082,228		496,000
		自費等應收醫療帳款無法收回款項。	4,082,228		496,000
	住院醫療成本		3,361,230,328		820,783,658
1	用人費用		1,697,297,640		358,332,480
11	正式員額薪資		1,085,985,000		227,148,000
113	職員薪金		1,061,297,000		222,310,000
		職員1,951人薪金(含約用人員)(詳用人費用彙計表第218-221頁)。	1,061,297,000		222,310,000
114	工員工資		24,688,000		4,838,000
		工員57人工資(詳用人費用彙計表第218-221頁)。	24,688,000		4,838,000
13	超時工作報酬		147,070,400		29,013,800
131	加班費		55,728,400		12,054,800
		職員加班費。	13,275,600		3,004,400
		工員加班費。	268,800		62,400
		職員不休假加班費。	41,103,000		8,779,000
		工員不休假加班費。	1,081,000		209,000
132	值班費		91,342,000		16,959,000
		行政總值平日值班費。	300,000		75,000

醫院醫療基金

21201-281

與費用彙計表

107年度

單位：新臺幣元

中興院區	和平婦幼院區	陽明院區	忠孝院區	松德院區	林森中醫昆明院區
1,070,000	1,210,000	334,000	614,000	286,000	72,228
1,070,000	1,210,000	334,000	614,000	286,000	72,228
541,410,204	681,169,421	470,018,819	479,061,755	361,224,783	7,561,688
276,542,040	358,052,480	244,476,420	253,926,200	202,379,100	3,588,920
175,893,000	227,913,000	159,683,000	164,666,000	128,398,000	2,284,000
172,102,000	222,232,000	154,510,000	161,610,000	126,249,000	2,284,000
172,102,000	222,232,000	154,510,000	161,610,000	126,249,000	2,284,000
3,791,000	5,681,000	5,173,000	3,056,000	2,149,000	
3,791,000	5,681,000	5,173,000	3,056,000	2,149,000	
27,130,200	33,075,600	20,039,900	21,581,800	15,727,300	501,800
9,610,200	12,101,600	7,862,400	8,368,800	5,666,800	63,800
2,109,000	2,937,800	1,783,400	1,968,400	1,457,800	14,800
43,200	52,800	48,000	38,400	24,000	
7,289,000	8,865,000	5,794,000	6,232,000	4,095,000	49,000
169,000	246,000	237,000	130,000	90,000	
17,520,000	20,974,000	12,177,500	13,213,000	10,060,500	438,000
	75,000	75,000		75,000	

臺北市立聯合
各院區業務成本

中華民國

編號	用途別科目	內容	合計	院本部	仁愛院區
		行政總值假日值班費。	230,000		57,500
		護士大夜班夜班費。	49,567,000		9,709,000
		護士小夜班夜班費。	41,245,000		7,117,500
14	津貼		1,808,400		
14Y	其他津貼		1,808,400		
		職員防治費。	1,689,400		
		工員防治費。	119,000		
15	獎金		214,192,000		45,710,000
152	考績獎金		114,771,000		24,468,000
		依考績法規定核發之職員考績獎金。	110,158,000		23,627,000
		依考績法規定核發之工員考績獎金。	4,613,000		841,000
153	年終獎金		99,421,000		21,242,000
		依規定於春節加發之職員年終獎金。	95,749,000		20,567,000
		依規定於春節加發之工員年終獎金。	3,672,000		675,000
16	退休及卹償金		81,967,000		19,407,000
161	職員退休及離職金		79,619,000		18,971,000
		提撥職員退撫基金及離職儲金。	79,619,000		18,971,000

醫院醫療基金

21201-283

與費用彙計表

107年度

單位：新臺幣元

中興院區	和平婦幼院區	陽明院區	忠孝院區	松德院區	林森中醫昆明院區
	57,500	57,500		57,500	
10,220,000	10,986,500	6,387,500	6,643,000	5,365,500	255,500
7,300,000	9,855,000	5,657,500	6,570,000	4,562,500	182,500
	206,400			1,602,000	
	206,400			1,602,000	
	206,400			1,483,000	
				119,000	
31,695,000	44,765,000	31,194,000	33,165,000	27,349,000	314,000
16,874,000	23,907,000	16,738,000	17,910,000	14,716,000	158,000
16,164,000	22,818,000	15,825,000	17,240,000	14,326,000	158,000
710,000	1,089,000	913,000	670,000	390,000	
14,821,000	20,858,000	14,456,000	15,255,000	12,633,000	156,000
14,254,000	19,987,000	13,735,000	14,727,000	12,323,000	156,000
567,000	871,000	721,000	528,000	310,000	
14,956,000	16,720,000	10,627,000	11,264,000	8,817,000	176,000
14,593,000	16,140,000	10,171,000	10,943,000	8,625,000	176,000
14,593,000	16,140,000	10,171,000	10,943,000	8,625,000	176,000

臺北市立聯合
各院區業務成本

中華民國

編號	用途別科目	內容	合計	院本部	仁愛院區
162	工員退休及離職金		2,348,000		436,000
		提撥工員退休準備金。	2,348,000		436,000
18	福利費		166,274,840		37,053,680
181	分擔員工保險費		149,615,000		33,532,000
		分攤職員健保費。	80,018,000		17,601,000
		分攤工員健保費。	1,326,000		269,000
		分攤員工勞保費。	49,240,000		11,787,000
		分攤工員勞保費。	2,200,000		444,000
		分攤職員公保費。	16,831,000		3,431,000
187	員工通勤交通費		6,531,840		1,345,680
		職員上下班交通費。	1,118,880		264,600
		工員上下班交通費。	120,960		22,680
		職員上下班交通費。	4,672,080		907,200
		工員上下班交通費。	619,920		151,200
18Y	其他福利費		10,128,000		2,176,000
		職員休假旅遊補助。	9,216,000		1,968,000
		工員休假旅遊補助。	912,000		208,000
2	服務費用		358,667,469		90,282,328
21	水電費		80,270,100		16,269,000

醫院醫療基金

21201-285

與費用彙計表

107年度

單位：新臺幣元

中興院區	和平婦幼院區	陽明院區	忠孝院區	松德院區	林森中醫昆明院區
363,000	580,000	456,000	321,000	192,000	
363,000	580,000	456,000	321,000	192,000	
26,867,840	35,372,480	22,932,520	23,249,400	20,485,800	313,120
24,806,000	31,560,000	20,464,000	20,828,000	18,143,000	282,000
12,362,000	17,041,000	11,123,000	11,464,000	10,278,000	149,000
193,000	311,000	278,000	168,000	107,000	
9,918,000	10,020,000	5,922,000	6,224,000	5,271,000	98,000
319,000	521,000	460,000	278,000	178,000	
2,014,000	3,667,000	2,681,000	2,694,000	2,309,000	35,000
861,840	1,572,480	884,520	869,400	982,800	15,120
98,280	287,280	136,080	204,120	128,520	
7,560	30,240	22,680	30,240	7,560	
619,920	1,149,120	619,920	574,560	786,240	15,120
136,080	105,840	105,840	60,480	60,480	
1,200,000	2,240,000	1,584,000	1,552,000	1,360,000	16,000
1,040,000	2,064,000	1,424,000	1,424,000	1,280,000	16,000
160,000	176,000	160,000	128,000	80,000	
65,402,572	71,562,162	49,457,852	52,922,305	27,620,682	1,419,568
18,360,500	15,948,000	12,957,000	7,980,000	8,322,600	433,000

臺北市立聯合
各院區業務成本

中華民國

編號	用途別科目	內容	合計	院本部	仁愛院區
212	工作場所電費		63,082,000		14,324,000
		各院區電費。	63,082,000		14,324,000
214	工作場所水費		7,127,000		1,777,000
		各院區水費。	7,127,000		1,777,000
217	氣體費		10,061,100		168,000
		煤氣、瓦斯等費用。	10,061,100		168,000
23	旅運費		19,346,124		5,923,680
23Y	其他旅運費		19,346,124		5,923,680
		一般性廢棄物清除處理費(每公噸廢棄物處理費2,082元及清運費655元)。	3,382,932		656,880
		生物醫療廢棄物清除處理費。	15,963,192		5,266,800
24	印刷裝訂與廣告費		2,112,666		325,331
241	印刷及裝訂費		2,112,666		325,331
		病歷、體檢及醫療收費收據等醫療用各類印刷費。	1,290,036		255,481
		藥袋。	822,630		69,850
25	修理保養及保固費		62,069,225		15,530,928
252	一般房屋修護費		5,533,320		1,176,000
255	機械及設備修護費		42,090,689		10,612,762
		醫療儀器設備維修及保養費。	39,576,000		10,134,000

醫院醫療基金

21201-287

與費用彙計表

107年度

單位：新臺幣元

中興院區	和平婦幼院區	陽明院區	忠孝院區	松德院區	林森中醫昆明院區
12,018,000	14,701,000	8,190,000	7,020,000	6,585,000	244,000
12,018,000	14,701,000	8,190,000	7,020,000	6,585,000	244,000
1,240,000	1,137,000	897,000	780,000	1,287,000	9,000
1,240,000	1,137,000	897,000	780,000	1,287,000	9,000
5,102,500	110,000	3,870,000	180,000	450,600	180,000
5,102,500	110,000	3,870,000	180,000	450,600	180,000
3,797,796	4,149,876	2,251,476	2,790,900	405,036	27,360
3,797,796	4,149,876	2,251,476	2,790,900	405,036	27,360
624,036	755,412	558,348	492,660	295,596	
3,173,760	3,394,464	1,693,128	2,298,240	109,440	27,360
433,938	502,100	312,700	400,597	113,500	24,500
433,938	502,100	312,700	400,597	113,500	24,500
246,958	306,100	192,200	198,597	69,200	21,500
186,980	196,000	120,500	202,000	44,300	3,000
10,720,748	13,916,620	9,461,434	9,204,725	2,909,970	324,800
606,631	1,030,000	684,114	1,063,575	940,000	33,000
8,234,117	9,789,460	6,501,520	6,520,500	261,530	170,800
7,808,000	9,125,000	6,065,000	6,150,000	204,000	90,000

臺北市立聯合
各院區業務成本

中華民國

編號	用途別科目	內容	合計	院本部	仁愛院區
257	什項設備修護費	醫療氣體設備修護費。	1,875,550		418,000
		藥品分包機、試劑冰箱等設備修護費。	639,139		60,762
			14,445,216		3,742,166
		空調系統及冷卻水塔設備修護費。	4,766,000		1,080,000
		給水系統設備修護費。	1,139,650		90,000
		蒸氣加熱水箱及熱水機修護費。	505,000		100,000
		鍋爐、壓力容器設備修護費。	1,964,000		310,000
		管線修護費。	1,719,800		400,000
27	一般服務費	廚具、爐具等廚房設備修護費。	1,778,600		250,000
		其他什項設備修護費。	2,572,166		1,512,166
279	外包費		187,794,244		49,494,873
27E	體育活動費		183,778,244		48,586,873
		庶務工友勞務外包費。	47,376,000		17,808,000
		環境清潔維護外包費。	57,760,008		12,730,752
		機電人力外包費。	29,299,220		5,786,000
		被服租賃及洗滌床單外包費。	48,972,916		12,153,621
		醫療器械消毒等外包費。	370,100		108,500
			4,016,000		908,000

醫院醫療基金

21201-289

與費用彙計表

107年度

單位：新臺幣元

中興院區	和平婦幼院區	陽明院區	忠孝院區	松德院區	林森中醫昆明院區
295,000	447,000	380,000	228,000	47,550	60,000
131,117	217,460	56,520	142,500	9,980	20,800
1,880,000	3,097,160	2,275,800	1,620,650	1,708,440	121,000
909,000	585,000	1,005,000	540,000	628,000	19,000
295,000	405,000	39,000	70,650	238,000	2,000
100,000	60,000	170,000	75,000		
140,000	610,000	562,000	200,000	142,000	
50,000	550,000	119,800	250,000	350,000	
210,000	468,600	380,000	335,000	85,000	50,000
176,000	418,560		150,000	265,440	50,000
31,383,540	35,517,856	23,532,062	31,538,809	15,732,696	594,408
30,743,540	34,631,856	22,988,062	30,942,809	15,294,696	590,408
7,392,000	5,376,000	5,376,000	10,752,000	672,000	
11,475,840	10,637,856	7,627,512	7,834,944	6,891,696	561,408
4,125,100	7,389,000	3,084,750	4,627,370	4,287,000	
7,675,000	11,139,000	6,883,000	7,649,295	3,444,000	29,000
75,600	90,000	16,800	79,200		
640,000	886,000	544,000	596,000	438,000	4,000

臺北市立聯合
各院區業務成本

中華民國

編號	用途別科目	內容	合計	院本部	仁愛院區
		職員1,951人文康活動費，每人編列2,000元。	3,902,000		882,000
		工具員57人文康活動費，每人編列2,000元。	114,000		26,000
28	專業服務費		7,075,110		2,738,516
287	委託檢驗(定)試驗認證費		7,075,110		2,738,516
		檢體委檢費。	5,984,000		2,279,000
		危險性機器等設備委檢費。	273,530		41,516
		作業環境等委檢費。	363,800		211,000
		國內外品質能力等委檢費。	453,780		207,000
3	材料及用品費		1,047,248,799		291,725,011
31	使用材料費		27,984,660		10,993,200
313	燃料		12,437,020		6,787,710
		鍋爐油燃料。	12,437,020		6,787,710
316	設備零件		15,547,640		4,205,490
		病房設備零件。	7,442,600		2,117,300
		醫療科器械等設備零件。	7,231,000		1,890,000
		營養科廚房用具等設備零件。	416,700		20,000
		各科室所需設備零件。	457,340		178,190
32	用品消耗		105,115,717		21,850,811

醫院醫療基金

21201-291

與費用彙計表

107年度

單位：新臺幣元

中興院區	和平婦幼院區	陽明院區	忠孝院區	松德院區	林森中醫昆明院區
620,000	864,000	524,000	580,000	428,000	4,000
20,000	22,000	20,000	16,000	10,000	
706,050	1,527,710	943,180	1,007,274	136,880	15,500
706,050	1,527,710	943,180	1,007,274	136,880	15,500
630,000	1,309,000	770,000	893,000	88,000	15,000
37,550	38,710	63,280	89,274	3,200	
31,000	20,000	42,400	25,000	34,400	
7,500	160,000	67,500		11,280	500
158,007,037	205,577,409	145,019,360	130,712,132	115,018,650	1,189,200
2,723,990	7,204,380	2,570,060	3,569,430	894,900	28,700
42,690	3,500,580	170,760	1,935,280		
42,690	3,500,580	170,760	1,935,280		
2,681,300	3,703,800	2,399,300	1,634,150	894,900	28,700
1,224,800	1,762,800	893,400	795,900	643,400	5,000
1,400,000	1,750,000	1,400,000	791,000		
56,500	191,000		39,200	100,000	10,000
		105,900	8,050	151,500	13,700
11,691,047	19,548,029	15,419,300	13,041,280	22,893,750	671,500

臺北市立聯合
各院區業務成本

中華民國

編號	用途別科目	內容	合計	院本部	仁愛院區
321	辦公(事務)用品		8,462,520		1,908,600
		職員1,951人，按每人每月360元編列。	8,428,320		1,900,800
		技工、工友及駕駛57人，按每人每月50元編列。	34,200		7,800
325	服裝		1,715,920		344,000
		安全防護人員夏季制服。	6,000		
		安全防護人員皮鞋。	4,400		
		安全防護人員臂章。	120		
		護士鞋。	1,467,000		291,000
		麻醉科工作鞋。	56,000		17,000
		手術室工作硬殼皮拖鞋。	15,000		
		營養科工作人員防滑工作鞋。	167,400		36,000
32Y	其他		94,937,277		19,598,211
		住院病患膳食材料、什支等費用。	81,921,000		16,912,500
		醫療用備份光碟等費用。	36,000		4,000
		心理治療等相關教材及用品費。	87,300		
		復健科等治療用輔具及耗材費。	484,000		
		康樂團體治療活動費及材料等費用。	241,700		20,000

醫院醫療基金

21201-293

與費用彙計表

107年度

單位：新臺幣元

中興院區	和平婦幼院區	陽明院區	忠孝院區	松德院區	林森中醫昆明院區
1,349,520	1,872,840	1,137,840	1,257,600	927,480	8,640
1,343,520	1,866,240	1,131,840	1,252,800	924,480	8,640
6,000	6,600	6,000	4,800	3,000	
292,100	399,600	275,300	225,600	173,520	5,800
				6,000	
				4,400	
				120	
252,000	369,000	214,000	192,000	145,000	4,000
14,000		13,000	12,000		
4,500		10,500			
21,600	30,600	37,800	21,600	18,000	1,800
10,049,427	17,275,589	14,006,160	11,558,080	21,792,750	657,060
6,600,000	15,087,000	12,544,000	10,000,000	20,177,500	600,000
3,000	3,000	9,000	17,000		
26,850				60,450	
		144,000		340,000	
	40,500		30,000	151,200	

臺北市立聯合
各院區業務成本

中華民國

編號	用途別科目	內容	合計	院本部	仁愛院區
		病患團體活動費。	620,700		
		病患雜誌及所需什項用品費。	1,537,200		170,000
		有線電視頻道租用及音樂著作權等費用(仁愛290臺、中興200臺、和平婦幼211臺、陽明114臺、忠孝140臺、林森中醫昆明14臺、松德45臺)。	3,589,560		1,026,600
		病歷保護塑膠封面、彩色病歷夾及報表紙等費用。	185,052		21,900
		由任袋等調劑用相關耗材費。	777,111		253,211
		衛生、清潔用品及消毒等費用。	5,440,654		1,190,000
		感熱紙及滅火器乾粉等雜支費。	17,000		
33	商品及醫療用品		914,148,422		258,881,000
332	衛材		362,487,000		93,600,000
		醫療單位耗用之醫療用品費。	362,487,000		93,600,000
333	藥品		523,354,422		153,581,000
		藥品成本。	523,354,422		153,581,000
334	血液		28,307,000		11,700,000
		血液成本。	28,307,000		11,700,000
4	租金與利息		34,286,805		17,919,000
43	機器租金		34,286,805		17,919,000

醫院醫療基金

21201-295

與費用彙計表

107年度

單位：新臺幣元

中興院區	和平婦幼院區	陽明院區	忠孝院區	松德院區	林森中醫昆明院區
68,000	61,200	161,200	71,000	259,300	
1,281,200				86,000	
708,000	746,940	403,560	495,600	159,300	49,560
40,832	37,240	21,400	26,980	36,200	500
84,000	111,000	123,000	71,000	127,900	7,000
1,237,545	1,176,709	600,000	841,500	394,900	
	12,000		5,000		
143,592,000	178,825,000	127,030,000	114,101,422	91,230,000	489,000
58,220,000	83,056,000	68,000,000	57,500,000	1,839,000	272,000
58,220,000	83,056,000	68,000,000	57,500,000	1,839,000	272,000
79,972,000	91,773,000	55,880,000	52,551,422	89,380,000	217,000
79,972,000	91,773,000	55,880,000	52,551,422	89,380,000	217,000
5,400,000	3,996,000	3,150,000	4,050,000	11,000	
5,400,000	3,996,000	3,150,000	4,050,000	11,000	
10,798,805	169,000		5,400,000		
10,798,805	169,000		5,400,000		

臺北市立聯合
各院區業務成本

中華民國

編號	用途別科目	內容	合計	院本部	仁愛院區
432	機械及設備租金		34,286,805		17,919,000
		放射線治療整體設備系統合作案。	28,398,805		17,600,000
		免疫染色用儀器合作案。	488,000		319,000
		數位化心臟血管攝影x光機合作案。	5,400,000		
5	折舊、折耗及攤銷		217,876,339		61,894,000
52	房屋折舊		83,543,797		24,058,000
521	一般房屋折舊		83,543,797		24,058,000
		一般房屋折舊(事業用)(詳固定資產折舊明細表第223頁)。	38,530,678		14,034,000
		一般房屋折舊(公務用)(詳固定資產折舊明細表第223頁)。	45,013,119		10,024,000
53	機械及設備折舊		116,818,542		33,539,000
531	機械及設備折舊		116,818,542		33,539,000
		機械及設備折舊(事業用)(詳固定資產折舊明細表第223頁)。	114,897,000		33,539,000
		機械及設備折舊(公務用)(詳固定資產折舊明細表第223頁)。	1,921,542		
55	什項設備折舊		17,514,000		4,297,000
551	什項設備折舊		17,514,000		4,297,000
		什項設備折舊(事業用)(詳固定資產折舊明細表第223頁)。	17,514,000		4,297,000
8	短絀、賠償與保險給付		5,853,276		630,839

醫院醫療基金

21201-297

與費用彙計表

107年度

單位：新臺幣元

中興院區	和平婦幼院區	陽明院區	忠孝院區	松德院區	林森中醫昆明院區
10,798,805	169,000		5,400,000		
10,798,805					
	169,000		5,400,000		
29,053,755	44,137,551	30,813,000	35,180,494	15,433,539	1,364,000
10,155,008	16,979,332	10,105,000	12,485,918	9,208,539	552,000
10,155,008	16,979,332	10,105,000	12,485,918	9,208,539	552,000
1,113,000	9,961,678	4,621,000	3,858,000	4,821,000	122,000
9,042,008	7,017,654	5,484,000	8,627,918	4,387,539	430,000
17,247,747	23,376,219	18,963,000	20,062,576	3,062,000	568,000
17,247,747	23,376,219	18,963,000	20,062,576	3,062,000	568,000
16,333,000	22,383,000	18,959,000	20,053,000	3,062,000	568,000
914,747	993,219	4,000	9,576		
1,651,000	3,782,000	1,745,000	2,632,000	3,163,000	244,000
1,651,000	3,782,000	1,745,000	2,632,000	3,163,000	244,000
1,651,000	3,782,000	1,745,000	2,632,000	3,163,000	244,000
1,605,995	1,670,819	252,187	920,624	772,812	

臺北市立聯合
各院區業務成本

中華民國

編號	用途別科目	內容	合計	院本部	仁愛院區
81	各項短絀		5,853,276		630,839
812	呆帳及保證短絀		5,853,276		630,839
		自費等應收醫療帳款無法收回款項。	5,853,276		630,839
	衛生保健成本		1,281,614,682	163,997,130	249,080,659
1	用人費用		696,086,640	116,986,480	117,388,880
11	正式員額薪資		472,442,000	80,296,000	78,480,000
113	職員薪金		467,918,000	79,895,000	77,808,000
		職員943人薪金(含約用人員)(詳用人費用彙計表第218-221頁)。	467,918,000	79,895,000	77,808,000
114	工員工資		4,524,000	401,000	672,000
		工員13人工資(詳用人費用彙計表第218-221頁)。	4,524,000	401,000	672,000
13	超時工作報酬		25,025,000	4,870,600	4,162,400
131	加班費		25,025,000	4,870,600	4,162,400
		職員加班費。	6,134,600	1,087,800	1,050,800
		工員加班費。	62,400	4,800	9,600
		職員不休假加班費。	18,638,000	3,762,000	3,073,000
		工員不休假加班費。	190,000	16,000	29,000
14	津貼		946,800	376,200	

醫院醫療基金

21201-299

與費用彙計表

107年度

單位：新臺幣元

中興院區	和平婦幼院區	陽明院區	忠孝院區	松德院區	林森中醫昆明院區
1,605,995	1,670,819	252,187	920,624	772,812	
1,605,995	1,670,819	252,187	920,624	772,812	
1,605,995	1,670,819	252,187	920,624	772,812	
166,459,256	209,289,388	153,592,952	156,513,521	155,084,635	27,597,141
88,853,200	115,286,840	79,295,480	82,541,840	75,471,080	20,262,840
60,763,000	78,571,000	54,798,000	56,989,000	50,238,000	12,307,000
60,236,000	77,782,000	54,079,000	56,564,000	49,402,000	12,152,000
60,236,000	77,782,000	54,079,000	56,564,000	49,402,000	12,152,000
527,000	789,000	719,000	425,000	836,000	155,000
527,000	789,000	719,000	425,000	836,000	155,000
3,340,000	4,175,200	2,692,200	2,892,000	2,289,400	603,200
3,340,000	4,175,200	2,692,200	2,892,000	2,289,400	603,200
932,400	1,028,600	621,600	688,200	569,800	155,400
9,600	9,600	9,600	4,800	9,600	4,800
2,373,000	3,103,000	2,028,000	2,181,000	1,675,000	443,000
25,000	34,000	33,000	18,000	35,000	
				534,000	36,600

臺北市立聯合
各院區業務成本

中華民國

編號	用途別科目	內容	合計	院本部	仁愛院區
14Y	其他津貼		946,800	376,200	
		職員防治費。	840,600	319,200	
		工員防治費。	106,200	57,000	
15	獎金		88,058,000	12,276,000	15,680,000
152	考績獎金		46,897,000	6,368,000	8,387,000
		依考績法規定核發之職員考績獎金。	46,007,000	6,299,000	8,270,000
		依考績法規定核發之工員考績獎金。	890,000	69,000	117,000
153	年終獎金		41,161,000	5,908,000	7,293,000
		依規定於春節加發之職員年終獎金。	40,457,000	5,854,000	7,199,000
		依規定於春節加發之工員年終獎金。	704,000	54,000	94,000
16	退休及卹償金		40,186,000	10,260,000	6,701,000
161	職員退休及離職金		39,710,000	10,229,000	6,640,000
		提撥職員退撫基金及離職儲金。	39,710,000	10,229,000	6,640,000
162	工員退休及離職金		476,000	31,000	61,000
		提撥工員退休準備金。	476,000	31,000	61,000
18	福利費		69,428,840	8,907,680	12,365,480
181	分擔員工保險費		62,421,000	7,915,000	11,207,000

醫院醫療基金

21201-301

與費用彙計表

107年度

單位：新臺幣元

中興院區	和平婦幼院區	陽明院區	忠孝院區	松德院區	林森中醫昆明院區
				534,000	36,600
				494,000	27,400
				40,000	9,200
10,578,000	14,911,000	10,573,000	11,095,000	10,700,000	2,245,000
5,626,000	7,955,000	5,666,000	5,987,000	5,758,000	1,150,000
5,519,000	7,792,000	5,539,000	5,887,000	5,606,000	1,095,000
107,000	163,000	127,000	100,000	152,000	55,000
4,952,000	6,956,000	4,907,000	5,108,000	4,942,000	1,095,000
4,867,000	6,825,000	4,807,000	5,029,000	4,822,000	1,054,000
85,000	131,000	100,000	79,000	120,000	41,000
5,037,000	5,598,000	3,623,000	3,785,000	3,450,000	1,732,000
4,983,000	5,511,000	3,560,000	3,737,000	3,375,000	1,675,000
4,983,000	5,511,000	3,560,000	3,737,000	3,375,000	1,675,000
54,000	87,000	63,000	48,000	75,000	57,000
54,000	87,000	63,000	48,000	75,000	57,000
9,135,200	12,031,640	7,609,280	7,780,840	8,259,680	3,339,040
8,283,000	10,758,000	6,794,000	6,974,000	7,315,000	3,175,000

臺北市立聯合
各院區業務成本

中華民國

編號	用途別科目	內容	合計	院本部	仁愛院區
187	員工通勤交通費	分攤職員健保費。	34,156,000	4,044,000	6,160,000
		分攤工員健保費。	327,000	15,000	37,000
		分攤員工勞保費。	20,619,000	3,026,000	3,831,000
		分攤工員勞保費。	544,000	25,000	62,000
		分攤職員公保費。	6,775,000	805,000	1,117,000
			2,751,840	400,680	438,480
		職員上下班交通費。	536,760	75,600	90,720
		工員上下班交通費。	22,680	7,560	
18Y	其他福利費	職員上下班交通費。	2,041,200	317,520	317,520
		工員上下班交通費。	151,200		30,240
			4,256,000	592,000	720,000
		職員休假旅遊補助。	4,048,000	576,000	688,000
	工員休假旅遊補助。	208,000	16,000	32,000	
2	服務費用		370,033,635	29,398,240	79,326,663
21	水電費		24,669,125	6,564,125	4,025,000
212	工作場所電費		22,684,000	6,386,000	3,581,000
		各院區電費。	22,684,000	6,386,000	3,581,000
214	工作場所水費		1,985,125	178,125	444,000
		各院區水費。	1,985,125	178,125	444,000

醫院醫療基金

21201-303

與費用彙計表

107年度

單位：新臺幣元

中興院區	和平婦幼院區	陽明院區	忠孝院區	松德院區	林森中醫昆明院區
4,327,000	5,964,000	3,893,000	4,012,000	4,204,000	1,552,000
27,000	43,000	39,000	23,000	42,000	101,000
3,229,000	3,262,000	1,925,000	2,023,000	2,108,000	1,215,000
44,000	72,000	64,000	39,000	69,000	169,000
656,000	1,417,000	873,000	877,000	892,000	138,000
340,200	521,640	287,280	294,840	400,680	68,040
83,160	105,840	45,360	75,600	52,920	7,560
	7,560		7,560		
226,800	393,120	211,680	211,680	317,520	45,360
30,240	15,120	30,240		30,240	15,120
512,000	752,000	528,000	512,000	544,000	96,000
480,000	720,000	496,000	496,000	512,000	80,000
32,000	32,000	32,000	16,000	32,000	16,000
51,232,871	55,892,348	48,486,582	52,018,150	49,701,458	3,977,323
3,314,000	3,959,000	2,272,000	1,950,000	1,968,000	617,000
3,004,000	3,675,000	2,048,000	1,755,000	1,646,000	589,000
3,004,000	3,675,000	2,048,000	1,755,000	1,646,000	589,000
310,000	284,000	224,000	195,000	322,000	28,000
310,000	284,000	224,000	195,000	322,000	28,000

臺北市立聯合
各院區業務成本

中華民國

編號	用途別科目	內容	合計	院本部	仁愛院區
22	郵電費		390,700	286,000	99,400
221	郵費		280,300	200,000	75,000
		寄發郵件費用。	280,300	200,000	75,000
222	電話費		110,400	86,000	24,400
		各院區電話費。	110,400	86,000	24,400
23	旅運費		5,365,196	529,444	690,842
231	國內旅費		2,860,740	428,200	85,950
		員工出差旅費。	314,650	268,150	
		員工出差旅費-支援馬祖。	1,773,200		
		員工短程車資。	772,890	160,050	85,950
23Y	其他旅運費		2,504,456	101,244	604,892
		一般性廢棄物清除處理費(每公噸廢棄物處理費2,082元及清運費655元)。	886,788	32,844	164,220
		生物醫療廢棄物清除處理費。	1,483,368	68,400	438,672
		取血及儀器、物品搬運等費用。	134,300		2,000
24	印刷裝訂與廣告費		7,436,860	4,306,380	1,317,780
241	印刷及裝訂費		2,871,210	1,078,980	744,530
		病歷、體檢及醫療收費收據等醫療用各類印刷費。	95,930		54,930

醫院醫療基金

21201-305

與費用彙計表

107年度

單位：新臺幣元

中興院區	和平婦幼院區	陽明院區	忠孝院區	松德院區	林森中醫昆明院區
	2,500			2,800	
	2,500			2,800	
	2,500			2,800	
548,700	696,174	410,736	405,752	181,408	1,902,140
120,000	102,990	138,000	96,800	106,600	1,782,200
		9,300	24,800	12,400	
					1,773,200
120,000	102,990	128,700	72,000	94,200	9,000
428,700	593,184	272,736	308,952	74,808	119,940
164,220	197,064	131,376	98,532	65,688	32,844
264,480	282,720	141,360	191,520	9,120	87,096
	113,400		18,900		
157,400	259,500	150,900	944,600	133,000	167,300
64,400	152,500	85,900	544,600	103,000	97,300
	3,500			30,000	7,500

臺北市立聯合
各院區業務成本

中華民國

編號	用途別科目	內容	合計	院本部	仁愛院區
		藥袋。	45,800		
		衛生教育活動及意見問卷調查等表單印刷費。	2,677,400	1,026,900	689,600
		影印機使用費。	52,080	52,080	
246	業務宣導費		4,565,650	3,227,400	573,250
		公衛、衛教等媒體廣告宣導費用。	1,035,000	1,005,000	30,000
		業務宣導等費用。	3,530,650	2,222,400	543,250
25	修理保養及保固費		10,379,893	2,571,436	1,377,400
252	一般房屋修護費		1,094,849		
255	機械及設備修護費		4,578,089	181,436	931,400
		醫療儀器設備維修及保養費。	4,291,100		920,400
		醫療氣體設備修護費。	50,170		11,000
		發電機、高壓變電等設備修護費。	15,000	15,000	
		電梯保養費。	66,516	66,516	
		不斷電系統修護費。	19,920	19,920	
		藥品分包機、試劑冰箱等設備修護費。	135,383	80,000	
256	交通及運輸設備修護費		90,000	90,000	
		電話系統修護費。	30,000	30,000	
		廣播系統修護費。	10,000	10,000	

醫院醫療基金

21201-307

與費用彙計表

107年度

單位：新臺幣元

中興院區	和平婦幼院區	陽明院區	忠孝院區	松德院區	林森中醫昆明院區
			41,000		4,800
64,400	149,000	85,900	503,600	73,000	85,000
93,000	107,000	65,000	400,000	30,000	70,000
93,000	107,000	65,000	400,000	30,000	70,000
1,573,273	1,817,500	840,000	1,539,727	573,722	86,835
467,890	164,000		163,627	274,332	25,000
736,783	989,500	561,000	1,145,400	21,170	11,400
684,800	977,500	551,000	1,139,400	18,000	
8,000	12,000	10,000	6,000	3,170	
43,983					11,400

臺北市立聯合
各院區業務成本

中華民國

編號	用途別科目	內容	合計	院本部	仁愛院區
257	什項設備修護費	中央監視系統修護費。	25,000	25,000	
		視聽器材零件修護費。	25,000	25,000	
			4,616,955	2,300,000	446,000
		空調系統及冷卻水塔設備修護費。	3,109,435	2,035,000	240,000
		給水系統設備修護費。	258,200		20,000
		污廢水處理廠設備修護費。	30,000	30,000	
		消防系統設備修護費。	40,000	40,000	
		負壓、隔離病房設施修護費。	368,600		50,000
		冷氣機修護費。	50,000	50,000	
		管線修護費。	25,000	25,000	
	其他什項設備修護費。	735,720	120,000	136,000	
26	保險費		22,848	22,848	
261	一般房屋保險費		15,760	15,760	
		建築物保險費。	15,760	15,760	
268	責任保險費		7,088	7,088	
		公共安全責任保險費。	7,088	7,088	
27	一般服務費		303,882,808	11,978,947	69,117,941
279	外包費		40,769,682	11,570,947	6,616,316

醫院醫療基金

21201-309

與費用彙計表

107年度

單位：新臺幣元

中興院區	和平婦幼院區	陽明院區	忠孝院區	松德院區	林森中醫昆明院區
368,600	664,000	279,000	230,700	278,220	50,435
202,000	130,000	223,000	120,000	140,000	19,435
66,000	91,000	9,000	15,700	53,000	3,500
51,600	200,000	47,000	20,000		
49,000	243,000		75,000	85,220	27,500
44,198,798	46,748,517	43,130,546	45,514,771	42,388,128	805,160
4,883,172	6,039,892	3,693,796	4,149,771	3,058,628	757,160

臺北市立聯合
各院區業務成本

中華民國

編號	用途別科目	內容	合計	院本部	仁愛院區	
27D	計時與計件人員酬金	愛滋防治勞務外包費。	6,000,000	6,000,000		
		環境清潔維護外包費。	14,023,848	760,584	2,828,712	
		機電人力外包費。	7,409,685	730,080	1,286,000	
		外牆清洗外保費。	8,853	8,853		
		被服租賃及洗滌床單外包費。	8,757,898	513,732	2,025,604	
		大樓委託電子保全維護外包費。	731,900	255,900	476,000	
		檢體運送勞務外包費。	535,700			
		毒品危害防制講習外包費。	501,520	501,520		
		毒品危害防制勞務外包費。	1,537,278	1,537,278		
		結核病接觸者委外抽血勞務外包費(新增)。	1,263,000	1,263,000		
			261,201,126		62,189,625	
			病房助理薪資。	174,823,056		40,923,000
			病房助理於春節加發之工作獎金。	21,852,882		5,115,375
			提撥病房助理勞退金。	10,611,648		2,484,000
			病房助理勞、健保費。	21,197,664		4,962,000
	病房助理大夜班夜班費。	3,504,000		657,000		
	病房助理小夜班夜班費。	1,971,000		292,000		
	病房助理大夜班包班夜班費。	14,417,500		4,562,500		

醫院醫療基金

21201-311

與費用彙計表

107年度

單位：新臺幣元

中興院區	和平婦幼院區	陽明院區	忠孝院區	松德院區	林森中醫昆明院區
2,550,072	2,364,312	1,694,544	1,740,984	1,531,488	553,152
916,800	1,642,000	685,500	1,028,305	953,000	168,000
1,278,800	1,907,080	1,147,652	1,274,882	574,140	36,008
137,500	126,500	166,100	105,600		
39,041,626	40,402,625	39,248,750	41,161,000	39,157,500	
26,190,720	27,827,640	26,190,720	27,500,256	26,190,720	
3,273,840	3,478,455	3,273,840	3,437,532	3,273,840	
1,589,760	1,689,120	1,589,760	1,669,248	1,589,760	
3,175,680	3,374,160	3,175,680	3,334,464	3,175,680	
766,500	328,500	438,000	219,000	1,095,000	
365,000	146,000	219,000	219,000	730,000	
1,460,000	1,642,500	2,190,000	2,737,500	1,825,000	

臺北市立聯合
各院區業務成本

中華民國

編號	用途別科目	內容	合計	院本部	仁愛院區
		病房助理小夜班包班夜班費。	12,519,500		3,193,750
		早療評估工讀生薪資。	303,876		
27E	體育活動費		1,912,000	408,000	312,000
		職員943人文康活動費，每人編列2,000元。	1,886,000	406,000	308,000
		工員13人文康活動費，每人編列2,000元。	26,000	2,000	4,000
28	專業服務費		17,586,205	2,839,060	2,698,300
285	講課鐘點、稿費、出席 審查及查詢費		10,908,000	2,110,000	1,200,800
		專家學者出席費。	4,322,000	568,000	124,000
		外聘講師鐘點費(國外)。	28,800	28,800	
		外聘講師鐘點費(國內)。	3,820,800	974,400	476,800
		外聘講師鐘點費(隸屬關係)。	24,000	24,000	
		內聘講師鐘點費。	2,582,400	384,800	600,000
		國際醫療支援活動外文稿件撰 譯、譯稿及審查費。	130,000	130,000	
287	委託檢驗(定)試驗認證 費		6,521,705	626,200	1,497,500
		檢體委檢費。	5,605,000		1,382,700
		作業環境等委檢費。	755,505	465,000	114,800
		國內外品質能力等委檢費。	161,200	161,200	

醫院醫療基金

21201-313

與費用彙計表

107年度

單位：新臺幣元

中興院區	和平婦幼院區	陽明院區	忠孝院區	松德院區	林森中醫昆明院區
1,916,250	1,916,250	2,171,750	2,044,000	1,277,500	
303,876					
274,000	306,000	188,000	204,000	172,000	48,000
270,000	302,000	184,000	202,000	168,000	46,000
4,000	4,000	4,000	2,000	4,000	2,000
1,440,700	2,409,157	1,682,400	1,663,300	4,454,400	398,888
620,800	782,800	785,600	664,800	4,430,400	312,800
	66,000		24,000	3,516,000	24,000
316,800	392,000	441,600	243,200	795,200	180,800
304,000	324,800	344,000	397,600	119,200	108,000
819,900	1,626,357	896,800	998,500	24,000	32,448
819,900	1,453,100	896,800	998,500	24,000	30,000
	173,257				2,448

臺北市立聯合
各院區業務成本

中華民國

編號	用途別科目	內容	合計	院本部	仁愛院區
28Y	其他		156,500	102,860	
		外聘專家學者旅運費。	156,500	102,860	
29	公共關係費		300,000	300,000	
291	公共關係費		300,000	300,000	
		因業務需要之公共關係費等。	300,000	300,000	
3	材料及用品費		143,240,365	9,031,790	37,078,866
31	使用材料費		3,173,210	294,500	700,000
316	設備零件		3,173,210	294,500	700,000
		病房設備零件。	534,000		125,000
		醫療科器械等設備零件。	2,066,000		540,000
		各科室所需設備零件。	573,210	294,500	35,000
32	用品消耗		17,906,408	1,362,290	4,132,866
321	辦公(事務)用品		4,850,520	877,560	846,480
		職員943人，按每人每月360元編列。	4,073,760	876,960	665,280
		技工、工友及駕駛13人，按每人每月50元編列。	7,800	600	1,200
		病房助理534人，按每人每月120元編列。	768,960		180,000
325	服裝		1,007,100	169,100	193,200
		國際醫療支援工作制服。	20,000	20,000	

醫院醫療基金

21201-315

與費用彙計表

107年度

單位：新臺幣元

中興院區	和平婦幼院區	陽明院區	忠孝院區	松德院區	林森中醫昆明院區
					53,640
					53,640
19,275,760	24,642,522	18,455,770	12,929,627	19,968,710	1,857,320
480,000	585,000	593,130	310,000	158,880	51,700
480,000	585,000	593,130	310,000	158,880	51,700
80,000	85,000	80,000	84,000	80,000	
400,000	500,000	400,000	226,000		
		113,130		78,880	51,700
3,933,760	3,754,522	2,013,640	1,117,880	1,458,830	132,620
699,600	775,920	513,840	557,880	479,280	99,960
583,200	652,320	397,440	436,320	362,880	99,360
1,200	1,200	1,200	600	1,200	600
115,200	122,400	115,200	120,960	115,200	
132,200	156,200	126,200	126,200	104,000	

臺北市立聯合
各院區業務成本

中華民國

編號	用途別科目	內容	合計	院本部	仁愛院區
32Y	其他	公共衛生護理人員訪視皮包。	136,400	92,400	8,800
		公共衛生護理人員外勤雨具。	21,700	14,700	1,400
		護士鞋。	295,000	42,000	58,000
		病房助理工作鞋。	534,000		125,000
			12,048,788	315,630	3,093,186
		獨居長者送餐膳食材料、什支等。	6,988,000		1,843,000
		醫療用備份光碟等費用。	11,800		1,000
		心理治療等相關教材及用品費。	681,250	13,100	100,000
		復健科等治療用輔具及耗材費。	465,900		15,000
		病患團體活動費。	259,000		30,000
		病患雜誌及所需什項用品費。	1,535,540	96,000	696,240
		有線電視頻道租用及音樂著作權等費用(院本部2臺、林森中醫昆明4臺)。	21,240	7,080	
		由任袋等調劑用相關耗材費。	261,896		8,946
		衛生、清潔用品及消毒等費用。	1,337,212		264,000
感熱紙及滅火器乾粉等雜支費。	71,500				
特殊單位環境用物監測及群聚突發監測檢驗費。	206,000		133,000		

醫院醫療基金

21201-317

與費用彙計表

107年度

單位：新臺幣元

中興院區	和平婦幼院區	陽明院區	忠孝院區	松德院區	林森中醫昆明院區
8,800	8,800	8,800	8,800		
1,400	1,400	1,400	1,400		
42,000	61,000	36,000	32,000	24,000	
80,000	85,000	80,000	84,000	80,000	
3,101,960	2,822,402	1,373,600	433,800	875,550	32,660
2,250,000	2,044,000	851,000			
1,000	1,000	3,000	5,800		
463,050	49,000			56,100	
30,900		60,000		360,000	
		72,000		145,000	12,000
30,000	328,900	170,400	184,000	30,000	
					14,160
42,000	55,900	62,200	27,000	60,850	5,000
278,010	261,602	133,000	187,000	213,600	
	70,000				1,500
5,000	10,000	20,000	28,000	10,000	

臺北市立聯合
各院區業務成本

中華民國

編號	用途別科目	內容	合計	院本部	仁愛院區
		病房助理招募費用、場地租借及茶水等費用。	209,450	199,450	2,000
33	商品及醫療用品		122,160,747	7,375,000	32,246,000
332	衛材		80,962,000	7,375,000	18,200,000
		醫療單位耗用之醫療用品費。	80,962,000	7,375,000	18,200,000
333	藥品		41,198,747		14,046,000
		藥品成本。	41,198,747		14,046,000
4	租金與利息		2,357,820	2,357,820	
41	地租及水租		360,000	360,000	
414	場地租金		360,000	360,000	
		清潔針具及保險套販賣機等場地租金。	360,000	360,000	
44	交通及運輸設備租金		1,980,000	1,980,000	
442	車租		1,980,000	1,980,000	
		X光攝影巡迴合作案。	1,980,000	1,980,000	
45	什項設備租金		17,820	17,820	
451	什項設備租金		17,820	17,820	
		飲水機租金。	17,820	17,820	
5	折舊、折耗及攤銷		54,720,019	3,438,000	14,241,000
52	房屋折舊		18,932,724		5,347,000

醫院醫療基金

21201-319

與費用彙計表

107年度

單位：新臺幣元

中興院區	和平婦幼院區	陽明院區	忠孝院區	松德院區	林森中醫昆明院區
2,000	2,000	2,000	2,000		
14,862,000	20,303,000	15,849,000	11,501,747	18,351,000	1,673,000
11,644,000	16,610,000	13,600,000	11,500,000	367,000	1,666,000
11,644,000	16,610,000	13,600,000	11,500,000	367,000	1,666,000
3,218,000	3,693,000	2,249,000	1,747	17,984,000	7,000
3,218,000	3,693,000	2,249,000	1,747	17,984,000	7,000
6,670,420	10,197,428	7,080,000	8,112,504	3,650,009	1,330,658
2,256,335	3,773,407	2,246,000	2,774,315	2,046,009	489,658

臺北市立聯合
各院區業務成本

中華民國

編號	用途別科目	內容	合計	院本部	仁愛院區
521	一般房屋折舊		18,932,724		5,347,000
		一般房屋折舊(事業用)(詳固定資產折舊明細表第223頁)。	8,737,920		3,119,000
		一般房屋折舊(公務用)(詳固定資產折舊明細表第223頁)。	10,194,804		2,228,000
53	機械及設備折舊		30,033,295	2,940,000	7,666,000
531	機械及設備折舊		30,033,295	2,940,000	7,666,000
		機械及設備折舊(事業用)(詳固定資產折舊明細表第223頁)。	29,594,000	2,940,000	7,666,000
		機械及設備折舊(公務用)(詳固定資產折舊明細表第223頁)。	439,295		
55	什項設備折舊		5,754,000	498,000	1,228,000
551	什項設備折舊		5,754,000	498,000	1,228,000
		什項設備折舊(事業用)(詳固定資產折舊明細表第223頁)。	5,754,000	498,000	1,228,000
7	會費、捐助、補助、分攤、 救助(濟)與交流活動費		4,018,878	46,900	
71	會費		46,900	46,900	
712	學術團體會費		46,900	46,900	
		醫師公會常年會費(院本部)。	6,000	6,000	
		護理師護士公會常年會費(院本部)。	24,000	24,000	
		醫檢師公會常年會費(院本部)。	14,400	14,400	
		社工師公會常年會費(院本	2,500	2,500	

醫院醫療基金

21201-321

與費用彙計表

107年度

單位：新臺幣元

中興院區	和平婦幼院區	陽明院區	忠孝院區	松德院區	林森中醫昆明院區
2,256,335	3,773,407	2,246,000	2,774,315	2,046,009	489,658
247,000	2,214,262	1,027,000	857,000	1,071,000	202,658
2,009,335	1,559,145	1,219,000	1,917,315	975,009	287,000
3,942,085	5,344,021	4,335,000	4,586,189	700,000	520,000
3,942,085	5,344,021	4,335,000	4,586,189	700,000	520,000
3,733,000	5,117,000	4,334,000	4,584,000	700,000	520,000
209,085	227,021	1,000	2,189		
472,000	1,080,000	499,000	752,000	904,000	321,000
472,000	1,080,000	499,000	752,000	904,000	321,000
472,000	1,080,000	499,000	752,000	904,000	321,000
	2,580,000			1,391,978	

臺北市立聯合
各院區業務成本

中華民國

編號	用途別科目	內容	合計	院本部	仁愛院區
72	捐助、補助與獎助	部)。	2,580,000		
724	捐助個人		2,580,000		
		「罕見代謝異常疾病」診斷費用。	80,000		
		母乳庫捐贈者篩檢、奶水檢驗及捐贈者健康檢查費用。	2,500,000		
73	分擔		1,391,978		
735	分擔大樓管理費		1,391,978		
		職能工作坊分攤大樓水電費、設備維修等費用(文山、心湖、福中)。	1,191,978		
		六合健康學園分攤大樓水電費、設備維修等費用。	200,000		
9	其他		11,157,325	2,737,900	1,045,250
92	其他費用		11,157,325	2,737,900	1,045,250
92Y	其他		11,157,325	2,737,900	1,045,250
		社區衛生教育訓練與宣導等費用。	4,136,125	2,557,900	460,250
		社區醫療支援青少年保健活動等相關費用。	10,000		
		健康醫院-運動體重控制菸害防制等費用。	1,518,300		535,000
		嬰幼兒健檢、衛教等相關費用。	76,500		

醫院醫療基金

21201-323

與費用彙計表

107年度

單位：新臺幣元

中興院區	和平婦幼院區	陽明院區	忠孝院區	松德院區	林森中醫昆明院區
	2,580,000				
	2,580,000				
	80,000				
	2,500,000				
				1,391,978	
				1,391,978	
				1,191,978	
				200,000	
427,005	690,250	275,120	911,400	4,901,400	169,000
427,005	690,250	275,120	911,400	4,901,400	169,000
427,005	690,250	275,120	911,400	4,901,400	169,000
211,705	193,750	181,220	372,400	19,900	139,000
				10,000	
32,900	202,000	93,900	539,000	85,500	30,000
	76,500				

臺北市立聯合
各院區業務成本

中華民國

編號	用途別科目	內容	合計	院本部	仁愛院區
		社區病患座談、參訪等活動費。	175,000		
		精神病患工作助理費。	4,626,400		50,000
		國際衛生教育訓練及研討會。	615,000	180,000	
	業務費用		3,985,323,517	3,486,715,910	109,597,868
1	用人費用		3,687,207,507	3,370,249,107	66,213,640
11	正式員額薪資		295,687,000	77,609,000	43,810,000
113	職員薪金		262,168,000	72,398,000	38,904,000
		職員574人薪金(含約用人員)(詳用人費用彙計表第218-221頁)。	262,168,000	72,398,000	38,904,000
114	工員工資		33,519,000	5,211,000	4,906,000
		工員82人工資(詳用人費用彙計表第218-221頁)。	33,519,000	5,211,000	4,906,000
13	超時工作報酬		16,091,200	5,041,000	2,335,200
131	加班費		16,091,200	5,041,000	2,335,200
		職員加班費。	4,247,600	1,361,600	540,200
		工員加班費。	393,600	62,400	48,000
		職員不休假加班費。	10,054,000	3,409,000	1,536,000
		工員不休假加班費。	1,396,000	208,000	211,000
14	津貼		355,200		

醫院醫療基金

21201-325

與費用彙計表

107年度

單位：新臺幣元

中興院區	和平婦幼院區	陽明院區	忠孝院區	松德院區	林森中醫昆明院區
	50,000			125,000	
182,400	168,000			4,226,000	
				435,000	
73,226,085	99,910,897	71,315,401	69,371,891	41,685,889	33,499,576
46,391,640	63,047,160	47,576,960	44,940,640	24,369,160	24,419,200
33,961,000	44,650,000	32,284,000	31,381,000	15,872,000	16,120,000
30,118,000	38,890,000	27,039,000	28,282,000	13,723,000	12,814,000
30,118,000	38,890,000	27,039,000	28,282,000	13,723,000	12,814,000
3,843,000	5,760,000	5,245,000	3,099,000	2,149,000	3,306,000
3,843,000	5,760,000	5,245,000	3,099,000	2,149,000	3,306,000
959,000	2,542,000	1,704,200	1,698,000	764,000	1,047,800
959,000	2,542,000	1,704,200	1,698,000	764,000	1,047,800
451,400	636,400	407,000	436,600	185,000	229,400
33,600	105,600	43,200	38,400	24,000	38,400
339,000	1,551,000	1,014,000	1,091,000	465,000	649,000
135,000	249,000	240,000	132,000	90,000	131,000
				355,200	

臺北市立聯合
各院區業務成本

中華民國

編號	用途別科目	內容	合計	院本部	仁愛院區
14Y	其他津貼		355,200		
		職員防治費。	329,200		
		工員防治費。	26,000		
15	獎金		3,311,113,907	3,269,604,907	9,271,000
152	考績獎金		28,947,000	6,608,000	4,988,000
		依考績法規定核發之職員考績獎金。	23,339,000	5,708,000	4,135,000
		依考績法規定核發之工員考績獎金。	5,608,000	900,000	853,000
153	年終獎金		25,178,000	6,008,000	4,283,000
		依規定於春節加發之職員年終獎金。	20,736,000	5,305,000	3,599,000
		依規定於春節加發之工員年終獎金。	4,442,000	703,000	684,000
15Y	其他獎金		3,256,988,907	3,256,988,907	
		職員服務獎勵金。	3,191,848,907	3,191,848,907	
		工員服務獎勵金。	65,140,000	65,140,000	
16	退休及卹償金		25,332,000	9,673,000	3,762,000
161	職員退休及離職金		22,566,000	9,269,000	3,320,000
		提撥職員退撫基金及離職儲金。	22,566,000	9,269,000	3,320,000
162	工員退休及離職金		2,766,000	404,000	442,000

醫院醫療基金

21201-327

與費用彙計表

107年度

單位：新臺幣元

中興院區	和平婦幼院區	陽明院區	忠孝院區	松德院區	林森中醫昆明院區
				355,200	
				329,200	
				26,000	
5,472,000	7,832,000	6,829,000	5,636,000	3,596,000	2,873,000
2,933,000	4,210,000	3,694,000	3,059,000	1,947,000	1,508,000
2,365,000	3,339,000	2,769,000	2,523,000	1,557,000	943,000
568,000	871,000	925,000	536,000	390,000	565,000
2,539,000	3,622,000	3,135,000	2,577,000	1,649,000	1,365,000
2,086,000	2,925,000	2,404,000	2,155,000	1,339,000	923,000
453,000	697,000	731,000	422,000	310,000	442,000
2,426,000	2,826,000	2,242,000	1,858,000	1,130,000	1,415,000
2,136,000	2,362,000	1,780,000	1,601,000	938,000	1,160,000
2,136,000	2,362,000	1,780,000	1,601,000	938,000	1,160,000
290,000	464,000	462,000	257,000	192,000	255,000

臺北市立聯合
各院區業務成本

中華民國

編號	用途別科目	內容	合計	院本部	仁愛院區
18	福利費	提撥工員退休準備金。	2,766,000	404,000	442,000
181	分擔員工保險費		38,628,200	8,321,200	7,035,440
		分攤職員健保費。	35,122,000	7,565,000	6,614,000
		分攤職員健保費。	18,044,000	3,664,000	3,080,000
		分攤工員健保費。	1,660,000	193,000	272,000
		分攤員工勞保費。	11,393,000	3,099,000	2,652,000
		分攤工員勞保費。	2,753,000	318,000	450,000
		分攤職員公保費。	1,272,000	291,000	160,000
187	員工通勤交通費		1,474,200	340,200	181,440
		職員上下班交通費。	90,720	22,680	15,120
		工員上下班交通費。	158,760		15,120
		職員上下班交通費。	362,880	120,960	30,240
		工員上下班交通費。	861,840	196,560	120,960
18Y	其他福利費		2,032,000	416,000	240,000
		職員休假旅遊補助。	720,000	208,000	80,000
		工員休假旅遊補助。	1,312,000	208,000	160,000
2	服務費用		157,055,717	78,998,169	18,624,700
21	水電費		21,919,000	3,706,000	4,025,000
212	工作場所電費		19,987,000	3,583,000	3,581,000

醫院醫療基金

21201-329

與費用彙計表

107年度

單位：新臺幣元

中興院區	和平婦幼院區	陽明院區	忠孝院區	松德院區	林森中醫昆明院區
290,000	464,000	462,000	257,000	192,000	255,000
3,573,640	5,197,160	4,517,760	4,367,640	2,651,960	2,963,400
3,238,000	4,541,000	4,151,000	3,984,000	2,371,000	2,658,000
2,163,000	2,982,000	1,946,000	2,006,000	1,168,000	1,035,000
196,000	315,000	282,000	171,000	107,000	124,000
461,000	466,000	1,332,000	1,400,000	761,000	1,222,000
324,000	528,000	466,000	282,000	178,000	207,000
94,000	250,000	125,000	125,000	157,000	70,000
143,640	272,160	158,760	143,640	120,960	113,400
7,560	7,560	7,560	15,120	7,560	7,560
15,120	68,040	15,120	22,680	7,560	15,120
45,360	15,120	30,240	45,360	45,360	30,240
75,600	181,440	105,840	60,480	60,480	60,480
192,000	384,000	208,000	240,000	160,000	192,000
80,000	32,000	64,000	112,000	80,000	64,000
112,000	352,000	144,000	128,000	80,000	128,000
10,871,914	16,470,734	10,259,867	9,861,772	7,699,325	4,269,236
3,314,000	3,959,000	2,272,000	1,950,000	1,968,000	725,000
3,004,000	3,675,000	2,048,000	1,755,000	1,646,000	695,000

臺北市立聯合
各院區業務成本

中華民國

編號	用途別科目	內容	合計	院本部	仁愛院區
214	工作場所水費	各院區電費。	19,987,000	3,583,000	3,581,000
			1,932,000	123,000	444,000
		各院區水費。	1,932,000	123,000	444,000
22	郵電費		21,964,300	10,992,500	2,058,600
221	郵費		3,060,000	672,500	825,000
		寄發郵件費用。	3,060,000	672,500	825,000
222	電話費		11,404,300	6,000,000	823,600
		各院區電話費。	11,350,300	6,000,000	769,600
		院外門診等電話費。	54,000		54,000
224	數據通信費		7,500,000	4,320,000	410,000
		專線通訊費。	7,500,000	4,320,000	410,000
23	旅運費		1,922,608	500,000	482,220
231	國內旅費		7,020		
		員工短程車資。	7,020		
23Y	其他旅運費		1,915,588	500,000	482,220
		一般性廢棄物清除處理費(每公噸廢棄物處理費2,082元及清運費655元)。	886,788		164,220
		取血及儀器、物品搬運等費用。	528,800		318,000
		車輛派遣服務費。	500,000	500,000	

醫院醫療基金

21201-331

與費用彙計表

107年度

單位：新臺幣元

中興院區	和平婦幼院區	陽明院區	忠孝院區	松德院區	林森中醫昆明院區
3,004,000	3,675,000	2,048,000	1,755,000	1,646,000	695,000
310,000	284,000	224,000	195,000	322,000	30,000
310,000	284,000	224,000	195,000	322,000	30,000
760,000	2,257,500	1,649,000	1,480,000	1,281,000	1,485,700
300,000	447,500	289,000	370,000	91,000	65,000
300,000	447,500	289,000	370,000	91,000	65,000
420,000	1,030,000	950,000	700,000	800,000	680,700
420,000	1,030,000	950,000	700,000	800,000	680,700
40,000	780,000	410,000	410,000	390,000	740,000
40,000	780,000	410,000	410,000	390,000	740,000
171,240	211,064	150,576	101,732	230,088	75,688
7,020					
7,020					
164,220	211,064	150,576	101,732	230,088	75,688
164,220	197,064	131,376	98,532	65,688	65,688
	14,000	19,200	3,200	164,400	10,000

臺北市立聯合
各院區業務成本

中華民國

編號	用途別科目	內容	合計	院本部	仁愛院區
24	印刷裝訂與廣告費		2,047,850	1,528,000	76,750
241	印刷及裝訂費		1,794,600	1,522,000	50,000
		病歷、體檢及醫療收費收據等醫療用各類印刷費。	30,000	30,000	
		院訊、手冊、簡介刊物等印刷費。	1,764,600	1,492,000	50,000
246	業務宣導費		253,250	6,000	26,750
		業務宣導等費用。	253,250	6,000	26,750
25	修理保養及保固費		34,968,224	25,390,300	1,919,600
252	一般房屋修護費		852,391		235,000
255	機械及設備修護費		24,483,200	23,459,500	144,000
		網路及資訊周邊設備修護費。	23,379,500	23,379,500	
		不斷電系統修護費。	1,103,700	80,000	144,000
256	交通及運輸設備修護費		7,889,563	1,830,800	1,358,600
		電話系統修護費。	3,034,813	1,451,800	504,600
		廣播系統修護費。	321,000	13,000	50,000
		中央監視系統修護費。	2,775,000	20,000	600,000
		視聽器材零件修護費。	400,000	150,000	25,000
		車輛養護費(詳車輛明細表第225-229頁)。	1,358,750	196,000	179,000
257	什項設備修護費		1,743,070	100,000	182,000

醫院醫療基金

21201-333

與費用彙計表

107年度

單位：新臺幣元

中興院區	和平婦幼院區	陽明院區	忠孝院區	松德院區	林森中醫昆明院區
10,000	57,500	212,000	99,500	24,100	40,000
	20,000	82,000	99,500	1,100	20,000
	20,000	82,000	99,500	1,100	20,000
10,000	37,500	130,000		23,000	20,000
10,000	37,500	130,000		23,000	20,000
876,921	2,615,879	1,157,843	1,040,336	1,347,476	619,869
67,403	181,695	116,451	112,842	78,000	61,000
32,796	531,184	65,592	120,252	21,876	108,000
32,796	531,184	65,592	120,252	21,876	108,000
496,722	1,749,000	698,800	487,252	954,600	313,789
150,972	280,000	232,800	168,252	175,600	70,789
3,000	150,000	15,000	40,000		50,000
200,000	1,150,000		50,000	700,000	55,000
	30,000	100,000	25,000	30,000	40,000
142,750	139,000	351,000	204,000	49,000	98,000
280,000	154,000	277,000	319,990	293,000	137,080

臺北市立聯合
各院區業務成本

中華民國

編號	用途別科目	內容	合計	院本部	仁愛院區
		空調系統及冷卻水塔設備修護費。	856,580	80,000	168,000
		給水系統設備修護費。	202,990	20,000	14,000
		其他什項設備修護費。	683,500		
26	保險費		138,092	14,881	22,483
264	交通及運輸設備保險費		138,092	14,881	22,483
		車輛強制險及任意險(詳車輛明細表第225-229頁)。	138,092	14,881	22,483
27	一般服務費		34,703,143	1,943,488	8,906,047
276	佣金、匯費、經理費及手續費		16,739,072		5,748,639
		信用卡等手續費。	16,739,072		5,748,639
279	外包費		16,652,071	1,549,488	2,991,408
		環境清潔維護外包費。	10,566,648	1,067,088	1,980,408
		機電人力外包費。	5,293,723	482,400	900,000
		救護車委外服務(含駕駛)(新增)。	791,700		111,000
27E	體育活動費		1,312,000	394,000	166,000
		職員574人文康活動費，每人編列2,000元。	1,148,000	368,000	146,000
		工員82人文康活動費，每人編列2,000元。	164,000	26,000	20,000
28	專業服務費		36,412,500	31,943,000	1,134,000

醫院醫療基金

21201-335

與費用彙計表

107年度

單位：新臺幣元

中興院區	和平婦幼院區	陽明院區	忠孝院區	松德院區	林森中醫昆明院區
141,000	91,000	156,000	84,000	98,000	38,580
46,000	63,000	6,000	10,990	37,000	6,000
93,000		115,000	225,000	158,000	92,500
15,398	17,483	35,398	22,483	2,483	7,483
15,398	17,483	35,398	22,483	2,483	7,483
15,398	17,483	35,398	22,483	2,483	7,483
4,994,355	6,942,308	4,181,050	4,296,221	2,216,178	1,223,496
2,347,335	3,623,380	2,284,400	2,142,516	306,930	285,872
2,347,335	3,623,380	2,284,400	2,142,516	306,930	285,872
2,511,020	3,102,928	1,768,650	2,019,705	1,849,248	859,624
1,785,360	1,655,328	1,186,800	1,218,792	1,072,248	600,624
641,660	1,150,000	479,850	719,813	667,000	253,000
84,000	297,600	102,000	81,100	110,000	6,000
136,000	216,000	128,000	134,000	60,000	78,000
122,000	172,000	110,000	118,000	50,000	62,000
14,000	44,000	18,000	16,000	10,000	16,000
730,000	410,000	602,000	871,500	630,000	92,000

臺北市立聯合
各院區業務成本

中華民國

編號	用途別科目	內容	合計	院本部	仁愛院區
283	法律事務費		2,160,000		800,000
		因公涉訟或法律諮詢等費用。	2,160,000		800,000
285	講課鐘點、稿費、出席 審查及查詢費		675,500	515,500	84,000
		專家學者出席費。	488,000	430,000	30,000
		外聘講師鐘點費(國內)。	48,000		
		醫療儀器等審查費。	64,800	64,800	
		癌症登記表等審查費。	74,700	20,700	54,000
287	委託檢驗(定)試驗認證 費		2,939,500	790,000	250,000
		國內外品質能力等委檢費。	1,990,000	790,000	250,000
		醫療品質與教學品質等評鑑費。 。	949,500		
28A	電子計算機軟體服務費		30,637,500	30,637,500	
		電腦軟體等維護費。	30,637,500	30,637,500	
29	公共關係費		2,980,000	2,980,000	
291	公共關係費		2,980,000	2,980,000	
		新聞聯繫費。	280,000	280,000	
		因業務需要之公共關係費等。	2,700,000	2,700,000	
3	材料及用品費		20,385,071	3,350,934	3,237,620
31	使用材料費		3,422,463	335,254	468,260

醫院醫療基金

21201-337

與費用彙計表

107年度

單位：新臺幣元

中興院區	和平婦幼院區	陽明院區	忠孝院區	松德院區	林森中醫昆明院區
240,000	240,000	400,000	320,000	80,000	80,000
240,000	240,000	400,000	320,000	80,000	80,000
		12,000	64,000		
		12,000	16,000		
			48,000		
490,000	170,000	190,000	487,500	550,000	12,000
180,000	170,000	190,000	280,000	130,000	
310,000			207,500	420,000	12,000
2,643,572	3,335,500	2,155,618	2,464,622	1,484,995	1,712,210
377,085	833,159	543,418	402,042	155,255	307,990

臺北市立聯合
各院區業務成本

中華民國

編號	用途別科目	內容	合計	院本部	仁愛院區
313	燃料		140,152	13,080	1,068
		發電機及搬運車等用油費。	140,152	13,080	1,068
314	油脂		1,649,255	173,974	265,242
		小客車(油氣雙燃料車)液化石油氣費(詳車輛明細表第225-229頁)。	141,714	31,492	15,746
		小客車(油氣雙燃料車)油料費(詳車輛明細表第225-229頁)。	191,520	42,560	21,280
		小客車及客貨兩用車油料費(詳車輛明細表第225-229頁)。	85,736	42,868	
		小客車油料費(9個月)(詳車輛明細表第225-229頁)。	32,151		
		特種車油料費(詳車輛明細表第225-229頁)。	1,198,134	57,054	228,216
316	設備零件		1,633,056	148,200	201,950
		資訊用品及零組件。	1,140,000	148,200	159,600
		各科室所需設備零件。	493,056		42,350
32	用品消耗		16,962,608	3,015,680	2,769,360
321	辦公(事務)用品		2,528,880	802,680	321,360
		職員574人，按每人每月360元編列。	2,479,680	794,880	315,360
		技工、工友及駕駛82人，按每人每月50元編列。	49,200	7,800	6,000
32Y	其他		14,433,728	2,213,000	2,448,000

醫院醫療基金

21201-339

與費用彙計表

107年度

單位：新臺幣元

中興院區	和平婦幼院區	陽明院區	忠孝院區	松德院區	林森中醫昆明院區
	68,365			4,229	53,410
	68,365			4,229	53,410
183,285	208,188	422,218	265,242	37,026	94,080
15,746	15,746	15,746	15,746	15,746	15,746
21,280	21,280	21,280	21,280	21,280	21,280
		42,868			
32,151					
114,108	171,162	342,324	228,216		57,054
193,800	556,606	121,200	136,800	114,000	160,500
171,000	182,400	114,000	136,800	114,000	114,000
22,800	374,206	7,200			46,500
2,266,487	2,502,341	1,612,200	2,062,580	1,329,740	1,404,220
267,720	384,720	243,000	259,680	111,000	138,720
263,520	371,520	237,600	254,880	108,000	133,920
4,200	13,200	5,400	4,800	3,000	4,800
1,998,767	2,117,621	1,369,200	1,802,900	1,218,740	1,265,500

臺北市立聯合
各院區業務成本

中華民國

編號	用途別科目	內容	合計	院本部	仁愛院區
		資訊設備相關耗材費。	11,875,000	1,543,000	1,663,000
		衛生、清潔用品及消毒等費用。	874,768	60,000	185,000
		感熱紙及滅火器乾粉等雜支費。	1,073,960		600,000
		員工逾時誤餐餐盒費用。	10,000	10,000	
		辦理醫事人員等相關節慶活動費。	600,000	600,000	
4	租金與利息		2,638,080	669,240	444,960
41	地租及水租		633,600	633,600	
414	場地租金		633,600	633,600	
		公務車停車場場地租金。	633,600	633,600	
44	交通及運輸設備租金		1,900,800	35,640	427,680
443	電信設備租金		1,900,800	35,640	427,680
		電信設備租金。	1,900,800	35,640	427,680
45	什項設備租金		103,680		17,280
451	什項設備租金		103,680		17,280
		悠遊卡機台租金。	103,680		17,280
5	折舊、折耗及攤銷		93,844,454	31,507,760	15,496,451
52	房屋折舊		15,403,123	2,183,000	3,742,000
521	一般房屋折舊		15,403,123	2,183,000	3,742,000

醫院醫療基金

21201-341

與費用彙計表

107年度

單位：新臺幣元

中興院區	和平婦幼院區	陽明院區	忠孝院區	松德院區	林森中醫昆明院區
1,781,000	1,900,000	1,188,000	1,425,000	1,188,000	1,187,000
192,507	182,621	93,000	130,900	30,740	
25,260	35,000	88,200	247,000		78,500
299,520	385,560	308,520	296,640	112,680	120,960
285,120	368,280	297,000	285,120	106,920	95,040
285,120	368,280	297,000	285,120	106,920	95,040
285,120	368,280	297,000	285,120	106,920	95,040
14,400	17,280	11,520	11,520	5,760	25,920
14,400	17,280	11,520	11,520	5,760	25,920
14,400	17,280	11,520	11,520	5,760	25,920
9,028,850	11,647,008	8,111,485	9,237,614	6,793,774	2,021,512
1,579,535	2,641,585	1,572,000	1,942,121	1,432,506	310,376
1,579,535	2,641,585	1,572,000	1,942,121	1,432,506	310,376

臺北市立聯合
各院區業務成本

中華民國

編號	用途別科目	內容	合計	院本部	仁愛院區
		一般房屋折舊(事業用)(詳固定資產折舊明細表第223頁)。	8,296,059	2,183,000	2,183,000
		一般房屋折舊(公務用)(詳固定資產折舊明細表第223頁)。	7,107,064		1,559,000
53	機械及設備折舊		35,494,508	11,761,000	6,708,000
531	機械及設備折舊		35,494,508	11,761,000	6,708,000
		機械及設備折舊(事業用)(詳固定資產折舊明細表第223頁)。	35,110,000	11,761,000	6,708,000
		機械及設備折舊(公務用)(詳固定資產折舊明細表第223頁)。	384,508		
54	交通及運輸設備折舊		21,135,823	1,008,760	3,818,451
541	交通及運輸設備折舊		21,135,823	1,008,760	3,818,451
		交通及運輸設備折舊(事業用)(詳固定資產折舊明細表第223頁)。	21,135,823	1,008,760	3,818,451
55	什項設備折舊		5,381,000	125,000	1,228,000
551	什項設備折舊		5,381,000	125,000	1,228,000
		什項設備折舊(事業用)(詳固定資產折舊明細表第223頁)。	5,381,000	125,000	1,228,000
5A	攤銷		16,430,000	16,430,000	
5A6	攤銷電腦軟體費		16,430,000	16,430,000	
		攤銷電腦軟體費。	16,430,000	16,430,000	
6	稅捐與規費(強制費)		11,753,988	1,013,800	2,865,457
65	消費與行為稅		11,678,208	995,470	2,859,757

醫院醫療基金

21201-343

與費用彙計表

107年度

單位：新臺幣元

中興院區	和平婦幼院區	陽明院區	忠孝院區	松德院區	林森中醫昆明院區
173,000	1,549,683	719,000	600,000	750,000	138,376
1,406,535	1,091,902	853,000	1,342,121	682,506	172,000
3,449,949	4,675,644	3,793,000	4,012,915	612,000	482,000
3,449,949	4,675,644	3,793,000	4,012,915	612,000	482,000
3,267,000	4,477,000	3,792,000	4,011,000	612,000	482,000
182,949	198,644	1,000	1,915		
3,527,366	3,249,779	2,247,485	2,530,578	3,845,268	908,136
3,527,366	3,249,779	2,247,485	2,530,578	3,845,268	908,136
3,527,366	3,249,779	2,247,485	2,530,578	3,845,268	908,136
472,000	1,080,000	499,000	752,000	904,000	321,000
472,000	1,080,000	499,000	752,000	904,000	321,000
472,000	1,080,000	499,000	752,000	904,000	321,000
2,204,149	2,873,195	1,201,811	958,563	231,955	405,058
2,190,799	2,867,945	1,185,761	952,413	226,705	399,358

臺北市立聯合
各院區業務成本

中華民國

編號	用途別科目	內容	合計	院本部	仁愛院區
657	營業稅		3,310,623		558,905
		產後護理之家等營業稅(新增)。	3,310,623		558,905
658	印花稅		8,261,855	970,000	2,293,732
		自費醫療收入等印花稅。	7,291,855		2,293,732
		契約印花稅。	970,000	970,000	
659	使用牌照稅		105,730	25,470	7,120
		車輛使用牌照稅(詳車輛明細表第225-229頁)。	105,730	25,470	7,120
68	規費		75,780	18,330	5,700
683	汽車燃料使用費		63,780	15,780	4,800
		車輛燃料使用費(詳車輛明細表第225-229頁)。	63,780	15,780	4,800
68Y	其他		12,000	2,550	900
		車輛檢驗規費及換發行車執照費用(詳車輛明細表第225-229頁)。	12,000	2,550	900
7	會費、捐助、補助、分攤、救助(濟)與交流活動費		12,438,700	926,900	2,715,040
71	會費		12,438,700	926,900	2,715,040
712	學術團體會費		12,438,700	926,900	2,715,040
		醫師公會常年會費。	4,668,000	114,000	1,314,000
		牙醫師公會常年會費。	508,800		89,040

醫院醫療基金

21201-345

與費用彙計表

107年度

單位：新臺幣元

中興院區	和平婦幼院區	陽明院區	忠孝院區	松德院區	林森中醫昆明院區
1,141,737	1,609,981				
1,141,737	1,609,981				
1,026,732	1,250,844	1,163,431	945,293	219,585	392,238
1,026,732	1,250,844	1,163,431	945,293	219,585	392,238
22,330	7,120	22,330	7,120	7,120	7,120
22,330	7,120	22,330	7,120	7,120	7,120
13,350	5,250	16,050	6,150	5,250	5,700
12,000	4,800	12,000	4,800	4,800	4,800
12,000	4,800	12,000	4,800	4,800	4,800
1,350	450	4,050	1,350	450	900
1,350	450	4,050	1,350	450	900
1,786,440	2,151,740	1,701,140	1,612,040	994,000	551,400
1,786,440	2,151,740	1,701,140	1,612,040	994,000	551,400
1,786,440	2,151,740	1,701,140	1,612,040	994,000	551,400
660,000	792,000	720,000	630,000	360,000	78,000
89,040	152,640	89,040	89,040		

臺北市立聯合
各院區業務成本

中華民國

編號	用途別科目	內容	合計	院本部	仁愛院區
		中醫師公會常年會費。	374,400	21,600	43,200
		護理師護士公會常年會費。	2,535,000	24,000	518,000
		醫檢師公會常年會費。	694,800	7,200	212,400
		藥師公會常年會費。	903,600	57,600	162,000
		放射師公會常年會費。	457,200	3,600	133,200
		社工師公會常年會費。	137,500	30,000	20,000
		物理治療師公會常年會費。	315,000	15,000	45,000
		物理治療生公會常年會費。	12,000		4,000
		臨床心理師公會常年會費。	156,000		12,000
		呼吸治療師公會常年會費。	104,400		28,800
		諮商心理師公會常年會費。	20,000	8,000	4,000
		語言治療師公會常年會費。	65,000		5,000
		聽力治療師公會常年會費。	45,000	5,000	10,000
		職能治療師公會常年會費	280,000		25,000
		營養師公會常年會費。	104,400	25,200	14,400
		牙體技術師常年會費(新增)。	4,800		
		廚師業職業工會常年會費。	43,000		7,500
		中華人事主管協會常年會費(院本部)。	10,000	10,000	

醫院醫療基金

21201-347

與費用彙計表

107年度

單位：新臺幣元

中興院區	和平婦幼院區	陽明院區	忠孝院區	松德院區	林森中醫昆明院區
50,400	21,600	50,400	36,000		151,200
424,000	546,000	339,000	377,000	237,000	70,000
82,800	147,600	90,000	90,000	28,800	36,000
118,800	162,000	97,200	118,800	75,600	111,600
75,600	100,800	54,000	68,400	7,200	14,400
10,000	15,000	17,500	10,000	32,500	2,500
65,000	45,000	75,000	40,000	5,000	25,000
			4,000	4,000	
36,000	12,000	12,000	6,000	78,000	
21,600	18,000	18,000	18,000		
				8,000	
25,000	10,000	15,000	10,000		
10,000	10,000	5,000	5,000		
40,000	20,000	30,000	20,000	145,000	
10,800	14,400	12,600	14,400	5,400	7,200
	4,800				
7,500	8,000	6,500	5,500	7,500	500

臺北市立聯合
各院區業務成本

中華民國

編號	用途別科目	內容	合計	院本部	仁愛院區
		中華民國公立醫院協會常年會費(院本部)。	25,000	25,000	
		中華民國區域醫院協會常年會費(院本部)。	50,000	50,000	
		中華民國醫務社會工作協會常年會費(院本部)。	3,000	3,000	
		中華民國圖書館學會常年會費(院本部)。	3,000	3,000	
		中華圖書資訊館際合作協會常年會費(院本部)。	3,000	3,000	
		臺灣公共衛生學會常年會費(院本部)。	5,000	5,000	
		臺灣病歷管理協會常年會費(院本部)。	15,000	15,000	
		臺灣健康醫院學會及世界衛生組織網絡常年會費。	272,100		47,500
		臺灣擬真醫學教育學會常年會費(院本部)。	10,000	10,000	
		臺灣醫院協會常年會費(院本部)。	231,000	231,000	
		臺灣醫學教育學會常年會費(院本部)。	20,000	20,000	
		臺灣醫療品質指標計畫常年會費(院本部)。	190,000	190,000	
		臺灣臨床研究倫理審查學會常年會費(院本部)。	30,000	30,000	
		亞太審查倫理論壇FERCAP常年會費(院本部)。	10,200	10,200	
		長期照護專業協會常年會費(院本部)。	5,000	5,000	

醫院醫療基金

21201-349

與費用彙計表

107年度

單位：新臺幣元

中興院區	和平婦幼院區	陽明院區	忠孝院區	松德院區	林森中醫昆明院區
39,900	49,900	49,900	49,900		35,000

臺北市立聯合
各院區業務成本

中華民國

編號	用途別科目	內容	合計	院本部	仁愛院區
		美國營養暨膳食學會(ADA)常年會費(院本部)。	5,500	5,500	
		全國認證基金會年費。	122,000		20,000
	管理費用及總務費用		1,493,087,063	293,630,347	255,437,397
1	用人費用		1,268,966,663	257,104,773	216,702,909
11	正式員額薪資		278,199,796	151,665,864	23,079,994
113	職員薪金		226,404,816	142,847,864	16,673,664
		職員519人薪金(含約用人員)(詳用人費用彙計表第218-221頁)。	226,404,816	142,847,864	16,673,664
114	工員工資		27,469,000	8,818,000	2,352,000
		工員68人工資(詳用人費用彙計表第218-221頁)。	27,469,000	8,818,000	2,352,000
115	警餉		24,325,980		4,054,330
		駐衛警41人薪金(詳用人費用彙計表第218-221頁)。	24,325,980		4,054,330
12	聘僱及兼職人員薪資		7,469,811	3,314,308	2,836,414
124	兼職人員酬金		7,469,811	3,314,308	2,836,414
		兼任醫師及顧問酬金。	7,469,811	3,314,308	2,836,414
13	超時工作報酬		15,971,375	9,871,080	978,281
131	加班費		15,971,375	9,871,080	978,281
		職員加班費。	4,144,000	2,686,200	185,000

醫院醫療基金

21201-351

與費用彙計表

107年度

單位：新臺幣元

中興院區	和平婦幼院區	陽明院區	忠孝院區	松德院區	林森中醫昆明院區
20,000	22,000	20,000	20,000		20,000
182,929,867	267,545,134	142,703,342	124,671,323	128,551,006	97,618,647
157,063,766	230,375,341	120,098,215	99,957,885	104,497,299	83,166,475
16,486,754	20,586,748	16,998,134	17,080,324	23,573,414	8,728,564
12,907,184	16,667,368	11,588,184	12,120,184	8,234,184	5,366,184
12,907,184	16,667,368	11,588,184	12,120,184	8,234,184	5,366,184
1,842,000	2,761,000	2,514,000	1,485,000	5,493,000	2,204,000
1,842,000	2,761,000	2,514,000	1,485,000	5,493,000	2,204,000
1,737,570	1,158,380	2,895,950	3,475,140	9,846,230	1,158,380
1,737,570	1,158,380	2,895,950	3,475,140	9,846,230	1,158,380
	37,483	183,157			1,098,449
	37,483	183,157			1,098,449
	37,483	183,157			1,098,449
840,462	1,095,484	727,550	785,914	1,073,166	599,438
840,462	1,095,484	727,550	785,914	1,073,166	599,438
244,200	281,200	148,000	236,800	222,000	140,600

臺北市立聯合
各院區業務成本

中華民國

編號	用途別科目	內容	合計	院本部	仁愛院區
		工員加班費。	326,400	105,600	33,600
		職員不休假加班費。	10,361,159	6,726,036	658,361
		工員不休假加班費。	1,139,816	353,244	101,320
15	獎金		45,945,019	24,440,996	4,050,356
152	考績獎金		24,398,318	12,784,072	2,179,722
		依考績法規定核發之職員考績獎金。	19,662,318	11,261,072	1,771,722
		依考績法規定核發之工員考績獎金。	4,736,000	1,523,000	408,000
153	年終獎金		21,546,701	11,656,924	1,870,634
		依規定於春節加發之職員年終獎金。	17,805,701	10,465,924	1,542,634
		依規定於春節加發之工員年終獎金。	3,741,000	1,191,000	328,000
16	退休及卹償金		632,725,952	41,124,429	129,756,700
161	職員退休及離職金		615,992,880	39,224,053	127,609,170
		提撥職員退撫基金及離職儲金	24,634,120	18,289,296	1,421,824
		公務人員退休給付。	590,797,952	20,934,757	126,083,582
		駐衛警公保養老超額年金。	560,808		103,764
162	工員退休及離職金		10,917,225	1,101,096	1,129,216
		提撥工員退休準備金。	2,317,000	683,000	210,000
		給付工員退職補償金。	8,600,225	418,096	919,216

醫院醫療基金

21201-353

與費用彙計表

107年度

單位：新臺幣元

中興院區	和平婦幼院區	陽明院區	忠孝院區	松德院區	林森中醫昆明院區
19,200	28,800	28,800	19,200	62,400	28,800
508,966	664,932	434,966	466,966	557,966	342,966
68,096	120,552	115,784	62,948	230,800	87,072
2,736,381	3,917,762	3,009,381	2,820,381	3,526,381	1,443,381
1,466,932	2,106,864	1,629,932	1,529,932	1,931,932	768,932
1,183,932	1,669,864	1,186,932	1,261,932	933,932	392,932
283,000	437,000	443,000	268,000	998,000	376,000
1,269,449	1,810,898	1,379,449	1,290,449	1,594,449	674,449
1,042,449	1,462,898	1,029,449	1,078,449	803,449	380,449
227,000	348,000	350,000	212,000	791,000	294,000
94,621,211	142,178,440	68,537,425	56,139,393	53,269,335	47,099,019
92,324,774	138,617,712	67,354,060	53,963,684	50,372,344	46,527,083
1,068,000	1,182,000	763,000	801,000	562,000	547,000
91,195,910	137,375,208	66,461,352	53,117,984	49,649,076	45,980,083
60,864	60,504	129,708	44,700	161,268	
1,535,060	2,494,235	486,572	1,498,476	2,347,696	324,874
146,000	231,000	222,000	129,000	491,000	205,000
1,389,060	2,263,235	264,572	1,369,476	1,856,696	119,874

臺北市立聯合
各院區業務成本

中華民國

編號	用途別科目	內容	合計	院本部	仁愛院區
164	郵償金		5,815,847	799,280	1,018,314
		職員撫卹給付。	4,219,947	552,809	784,168
		工員撫卹給付。	1,595,900	246,471	234,146
17	資遣費		1,962,600	275,665	333,727
171	職員資遣費		1,170,600	153,348	217,526
		職員依規定支領之資遣費。	1,170,600	153,348	217,526
172	工員資遣費		792,000	122,317	116,201
		工員依規定支領之資遣費。	792,000	122,317	116,201
18	福利費		286,692,110	26,412,431	55,667,437
181	分擔員工保險費		31,615,776	15,085,520	2,791,348
		分攤職員健保費。	14,510,328	7,229,840	1,321,564
		分攤工員健保費。	1,279,000	327,000	131,000
		分攤員工勞保費。	9,358,088	4,820,392	884,712
		分攤工員勞保費。	2,116,000	539,000	216,000
		分攤職員公保費。	4,352,360	2,169,288	238,072
187	員工通勤交通費		2,540,160	1,398,600	204,120
		職員上下班交通費。	287,280	181,440	22,680
		工員上下班交通費。	90,720	7,560	15,120
		職員上下班交通費。	1,360,800	892,080	90,720

醫院醫療基金

21201-355

與費用彙計表

107年度

單位：新臺幣元

中興院區	和平婦幼院區	陽明院區	忠孝院區	松德院區	林森中醫昆明院區
761,377	1,066,493	696,793	677,233	549,295	247,062
588,847	789,213	474,969	535,512	345,956	148,473
172,530	277,280	221,824	141,721	203,339	98,589
248,966	356,531	241,840	218,881	196,878	90,112
163,344	218,925	131,755	148,549	95,967	41,186
163,344	218,925	131,755	148,549	95,967	41,186
85,622	137,606	110,085	70,332	100,911	48,926
85,622	137,606	110,085	70,332	100,911	48,926
42,129,992	62,202,893	30,400,728	22,912,992	22,858,125	24,107,512
2,009,844	3,216,688	1,821,844	1,734,844	3,068,844	1,886,844
928,132	1,279,264	834,132	860,132	1,401,132	656,132
94,000	152,000	134,000	83,000	275,000	83,000
691,712	699,424	443,712	467,712	410,712	939,712
156,000	253,000	223,000	135,000	456,000	138,000
140,000	833,000	187,000	189,000	526,000	70,000
113,400	113,400	136,080	128,520	370,440	75,600
7,560	7,560	7,560	22,680	30,240	7,560
	15,120	7,560	15,120	22,680	7,560
45,360	30,240	45,360	60,480	181,440	15,120

臺北市立聯合
各院區業務成本

中華民國

編號	用途別科目	內容	合計	院本部	仁愛院區
18Y	其他福利費	員工上下班交通費。	801,360	317,520	75,600
			252,536,174	9,928,311	52,671,969
		職員休假旅遊補助。	2,416,000	1,520,000	192,000
		員工休假旅遊補助。	1,088,000	352,000	112,000
		職員疑似愛滋病毒針扎及B型等肝炎篩檢、預防接種及抗體追蹤等血液檢驗費及藥品費。	1,025,640	34,300	309,800
		員工疑似愛滋病毒針扎及B型等肝炎篩檢、預防接種及抗體追蹤等血液檢驗費及藥品費。	57,450		16,490
		職員健康檢查、特殊危害健康作業及供膳等體檢費。	7,848,781	885,033	1,674,792
		員工健康檢查、特殊危害健康作業及供膳等體檢費。	549,963	67,713	104,306
		退休職員及遺族三節慰問金。	642,000	48,000	102,000
		退休員工及遺族三節慰問金。	3,756,000	150,000	756,000
		退休職員年終慰問金。	2,941,672	151,226	645,555
		職員退休或喪亡互助金。	3,876,000	228,000	855,000
		員工退休或喪亡互助金。	378,000	28,000	84,000
		退休職員生活特別困難年節照護金(單身者每節18,000元、有眷者每節31,000元)。	108,000		
退休員工生活特別困難年節照護金(單身者每節18,000元、有眷者每節31,000元)。	201,000		93,000		

醫院醫療基金

21201-357

與費用彙計表

107年度

單位：新臺幣元

中興院區	和平婦幼院區	陽明院區	忠孝院區	松德院區	林森中醫昆明院區
60,480	60,480	75,600	30,240	136,080	45,360
40,006,748	58,872,805	28,442,804	21,049,628	19,418,841	22,145,068
64,000	48,000	112,000	144,000	304,000	32,000
64,000	96,000	96,000	64,000	208,000	96,000
88,680	194,510	153,550	183,800	40,000	21,000
	8,000	10,000		22,620	340
1,441,447	1,203,428	901,307	1,000,797	490,217	251,760
44,672	106,367	24,494	53,720	26,662	122,029
126,000	192,000	54,000	36,000	48,000	36,000
666,000	864,000	420,000	300,000	474,000	126,000
610,223	864,169	264,884	151,875	159,576	94,164
399,000	342,000	855,000	285,000	855,000	57,000
42,000	56,000	28,000	70,000	56,000	14,000
54,000	54,000				
108,000					

臺北市立聯合
各院區業務成本

中華民國

編號	用途別科目	內容	合計	院本部	仁愛院區
		退休職員紀念品等費用。	235,000	20,000	50,000
		退休工員紀念品等費用。	115,000	10,000	25,000
		退休、退撫職員服務獎章費。	622,800	36,000	147,600
		退休、退撫職員子女教育補助費。	500	500	
		退休職員優惠存款利息差額。	226,674,368	6,397,539	47,504,426
2	服務費用		129,241,234	11,984,698	20,944,072
21	水電費		21,876,300	3,706,500	4,025,875
212	工作場所電費		19,942,900	3,583,500	3,581,775
		各院區電費。	19,942,900	3,583,500	3,581,775
214	工作場所水費		1,933,400	123,000	444,100
		各院區水費。	1,933,400	123,000	444,100
23	旅運費		853,944		131,376
23Y	其他旅運費		853,944		131,376
		一般性廢棄物清除處理費(每公噸廢棄物處理費2,082元及清運費655元)。	853,944		131,376
24	印刷裝訂與廣告費		2,964,480	594,840	546,840
241	印刷及裝訂費		2,964,480	594,840	546,840
		影印機使用費。	2,916,480	546,840	546,840
		概(預)算書印製費。	48,000	48,000	

醫院醫療基金

21201-359

與費用彙計表

107年度

單位：新臺幣元

中興院區	和平婦幼院區	陽明院區	忠孝院區	松德院區	林森中醫昆明院區
35,000	30,000	35,000	25,000	35,000	5,000
15,000	20,000	10,000	15,000	15,000	5,000
64,800	61,200	118,800	39,600	144,000	10,800
36,183,926	54,733,131	25,359,769	18,680,836	16,540,766	21,273,975
16,515,630	23,755,469	13,339,167	14,253,023	18,449,556	9,999,619
3,316,125	3,959,800	2,270,500	1,950,000	1,968,375	679,125
3,005,625	3,676,625	2,046,000	1,755,000	1,646,875	647,500
3,005,625	3,676,625	2,046,000	1,755,000	1,646,875	647,500
310,500	283,175	224,500	195,000	321,500	31,625
310,500	283,175	224,500	195,000	321,500	31,625
65,688	197,064	164,220	131,376	98,532	65,688
65,688	197,064	164,220	131,376	98,532	65,688
65,688	197,064	164,220	131,376	98,532	65,688
416,640	338,520	286,440	364,560	286,440	130,200
416,640	338,520	286,440	364,560	286,440	130,200
416,640	338,520	286,440	364,560	286,440	130,200

臺北市立聯合
各院區業務成本

中華民國

編號	用途別科目	內容	合計	院本部	仁愛院區
25	修理保養及保固費		37,086,040	1,060,556	9,470,501
252	一般房屋修護費		2,885,320	375,556	1,056,639
255	機械及設備修護費		14,935,790	280,000	2,175,976
		機電保養、工務機械及設備等修護費。	1,020,000	80,000	200,000
		發電機、高壓變電等設備修護費。	2,210,099	50,000	350,000
		電梯保養費。	11,705,691	150,000	1,625,976
257	什項設備修護費		19,264,930	405,000	6,237,886
		空調系統及冷卻水塔設備修護費。	993,935	120,000	192,000
		給水系統設備修護費。	234,269	30,000	16,000
		污廢水處理廠設備修護費。	2,065,440	40,000	500,800
		鍋爐、壓力容器設備修護費。	30,000		
		消防系統設備修護費。	3,151,600	20,000	350,000
		冷氣機修護費。	594,200	15,000	120,000
		管線修護費。	60,000	20,000	
		水電修護用具及耗材等費用。	1,112,200	80,000	200,000
		其他什項設備修護費。	11,023,286	80,000	4,859,086
26	保險費		549,061	53,888	88,658
261	一般房屋保險費		205,302	20,000	40,866

醫院醫療基金

21201-361

與費用彙計表

107年度

單位：新臺幣元

中興院區	和平婦幼院區	陽明院區	忠孝院區	松德院區	林森中醫昆明院區
4,046,245	7,248,581	4,849,930	5,277,411	3,480,461	1,652,355
224,678	218,887	314,774	190,415	156,961	347,410
2,325,569	2,960,143	1,650,956	2,864,436	1,846,200	832,510
85,000	350,000	100,000	25,000	100,000	80,000
216,865	400,000	220,000	300,000	557,000	116,234
2,023,704	2,210,143	1,330,956	2,539,436	1,189,200	636,276
1,495,998	4,069,551	2,884,200	2,222,560	1,477,300	472,435
163,000	104,000	180,000	96,000	111,000	27,935
51,808	70,401	7,000	12,560	42,000	4,500
132,990	635,350	347,000	200,000	104,300	105,000
					30,000
500,000	900,000	544,600	242,000	500,000	95,000
	115,000	64,200	120,000	80,000	80,000
					40,000
200,000	150,000	102,200	50,000	300,000	30,000
448,200	2,094,800	1,639,200	1,502,000	340,000	60,000
85,150	95,042	54,276	63,648	38,076	70,323
31,540	25,931	21,102	28,254	17,497	20,112

臺北市立聯合
各院區業務成本

中華民國

編號	用途別科目	內容	合計	院本部	仁愛院區
263	機械及設備保險費	建築物保險費。	205,302	20,000	40,866
			148,172	11,697	28,124
265	什項設備保險費	儀器保險費。	148,172	11,697	28,124
			33,087	7,411	4,896
268	責任保險費	什項設備保險費。	33,087	7,411	4,896
			162,500	14,780	14,772
27	一般服務費	公共安全責任保險費。	162,500	14,780	14,772
			60,725,825	6,275,114	6,214,670
279	外包費		59,469,825	5,505,114	6,150,670
		門禁保全人力外包費(三級)。	34,552,704	3,094,272	2,578,560
27E	體育活動費	環境清潔維護外包費。	13,277,712	1,067,088	2,263,176
		機電人力外包費。	6,348,199	723,600	1,028,642
27E	體育活動費	外牆清洗外包費。	744,032	14,082	121,226
		大樓委託電子保全維護外包費。	4,547,178	606,072	159,066
27E	體育活動費		1,256,000	770,000	64,000
		職員519人及駐衛警41人，計560人文康活動費，每人編列2,000元。	1,120,000	726,000	50,000
		工員68人文康活動費，每人編列2,000元。	136,000	44,000	14,000

醫院醫療基金

21201-363

與費用彙計表

107年度

單位：新臺幣元

中興院區	和平婦幼院區	陽明院區	忠孝院區	松德院區	林森中醫昆明院區
31,540	25,931	21,102	28,254	17,497	20,112
35,183	34,138	15,571	16,839	3,189	3,431
35,183	34,138	15,571	16,839	3,189	3,431
3,655	5,429	2,831	3,783	2,618	2,464
3,655	5,429	2,831	3,783	2,618	2,464
14,772	29,544	14,772	14,772	14,772	44,316
14,772	29,544	14,772	14,772	14,772	44,316
8,038,199	10,951,756	5,267,497	5,818,022	11,233,972	6,926,595
7,964,199	10,863,756	5,215,497	5,746,022	11,147,972	6,876,595
4,641,408	6,704,256	3,094,272	2,578,560	8,251,392	3,609,984
2,040,264	1,888,560	1,356,048	1,392,168	1,226,016	2,044,392
733,040	1,309,000	548,400	822,643	760,984	421,890
58,087	153,140	100,329	82,027	160,180	54,961
491,400	808,800	116,448	870,624	749,400	745,368
74,000	88,000	52,000	72,000	86,000	50,000
66,000	76,000	40,000	64,000	60,000	38,000
8,000	12,000	12,000	8,000	26,000	12,000

臺北市立聯合
各院區業務成本

中華民國

編號	用途別科目	內容	合計	院本部	仁愛院區
28	專業服務費		5,005,584	113,800	466,152
284	工程及管理諮詢服務費		300,000		100,000
		聘請專家學者諮詢費。	300,000		100,000
287	委託檢驗(定)試驗認證費		4,705,584	113,800	366,152
		建築物公共安全等委檢費。	2,806,947	100,000	232,700
		危險性機器等設備委檢費。	47,800		7,500
		作業環境等委檢費。	1,436,989	13,800	97,000
		室內空氣品質委檢費。	413,848		28,952
29	公共關係費		180,000	180,000	
291	公共關係費		180,000	180,000	
		院長特別費。	180,000	180,000	
3	材料及用品費		6,891,920	1,758,960	768,270
31	使用材料費		1,225,130	19,600	114,830
316	設備零件		1,225,130	19,600	114,830
		各科室所需設備零件。	661,100	19,600	114,830
		節能燈具汰換。	564,030		
32	用品消耗		5,666,790	1,739,360	653,440
321	辦公(事務)用品		2,341,920	1,581,360	92,040

醫院醫療基金

21201-365

與費用彙計表

107年度

單位：新臺幣元

中興院區	和平婦幼院區	陽明院區	忠孝院區	松德院區	林森中醫昆明院區
547,583	964,706	446,304	648,006	1,343,700	475,333
				200,000	
				200,000	
547,583	964,706	446,304	648,006	1,143,700	475,333
279,515	524,798	211,400	269,247	891,500	297,787
9,600	3,000		12,000	10,200	5,500
223,604	376,780	200,000	266,759	172,000	87,046
34,864	60,128	34,904	100,000	70,000	85,000
1,199,398	847,642	536,970	550,960	579,500	650,220
567,030	150,000	38,870		80,000	254,800
567,030	150,000	38,870		80,000	254,800
3,000	150,000	38,870		80,000	254,800
564,030					
632,368	697,642	498,100	550,960	499,500	395,420
136,320	164,880	75,600	123,360	88,440	79,920

臺北市立聯合
各院區業務成本

中華民國

編號	用途別科目	內容	合計	院本部	仁愛院區
325	服裝	職員519人，按每人每月360元編列。	2,242,080	1,568,160	77,760
		技工、工友及駕駛68人，按每人每月50元編列。	40,800	13,200	4,200
		駐衛警41人，按每人每月120元編列。	59,040		10,080
			123,000		24,000
		駐衛警夏季制服。	61,500		12,000
		駐衛警皮鞋。	45,100		8,800
		駐衛警服裝配備。	12,300		2,400
32Y	其他	駐衛警襪子。	4,100		800
			3,201,870	158,000	537,400
		衛生、清潔用品及消毒等費用。	1,436,850	90,000	212,400
		環境美化用盆栽等費用。	670,480		180,000
4	租金與利息	感熱紙及滅火器乾粉等雜支費。	1,094,540	68,000	145,000
			3,336,949	224,000	596,666
45	什項設備租金		3,336,949	224,000	596,666
451	什項設備租金		3,336,949	224,000	596,666
		飲水機租金。	1,272,348	42,768	228,096
		公廁自動消毒器租金。	1,019,606	11,232	210,930

醫院醫療基金

21201-367

與費用彙計表

107年度

單位：新臺幣元

中興院區	和平婦幼院區	陽明院區	忠孝院區	松德院區	林森中醫昆明院區
129,600	159,840	64,800	112,320	56,160	73,440
2,400	3,600	3,600	2,400	7,800	3,600
4,320	1,440	7,200	8,640	24,480	2,880
9,000	3,000	15,000	18,000	48,000	6,000
4,500	1,500	7,500	9,000	24,000	3,000
3,300	1,100	5,500	6,600	17,600	2,200
900	300	1,500	1,800	4,800	600
300	100	500	600	1,600	200
487,048	529,762	407,500	409,600	363,060	309,500
220,008	209,282	107,500	149,600	228,060	220,000
100,000	90,480	100,000	150,000	30,000	20,000
167,040	230,000	200,000	110,000	105,000	69,500
394,105	633,742	472,138	383,550	486,284	146,464
394,105	633,742	472,138	383,550	486,284	146,464
394,105	633,742	472,138	383,550	486,284	146,464
213,840	192,456	199,584	142,560	163,944	89,100
131,580	171,796	168,294	128,410	140,000	57,364

臺北市立聯合
各院區業務成本

中華民國

編號	用途別科目	內容	合計	院本部	仁愛院區
		地墊租金。	1,044,995	170,000	157,640
5	折舊、折耗及攤銷		80,544,381	18,599,000	16,355,480
51	土地改良物折舊		179,088		
511	土地改良物折舊		179,088		
		土地改良物折舊(事業用)(詳固定資產折舊明細表第223頁)。	179,088		
52	房屋折舊		18,463,320	3,275,000	4,276,361
521	一般房屋折舊		18,463,320	3,275,000	4,276,361
		一般房屋折舊(事業用)(詳固定資產折舊明細表第223頁)。	10,277,484	3,275,000	2,493,789
		一般房屋折舊(公務用)(詳固定資產折舊明細表第223頁)。	8,185,836		1,782,572
53	機械及設備折舊		48,509,223	14,702,000	9,583,191
531	機械及設備折舊		48,509,223	14,702,000	9,583,191
		機械及設備折舊(事業用)(詳固定資產折舊明細表第223頁)。	47,961,156	14,702,000	9,583,191
		機械及設備折舊(公務用)(詳固定資產折舊明細表第223頁)。	548,067		
55	什項設備折舊		13,392,750	622,000	2,495,928
551	什項設備折舊		13,392,750	622,000	2,495,928
		什項設備折舊(事業用)(詳固定資產折舊明細表第223頁)。	13,105,206	622,000	2,453,760
		什項設備折舊(公務用)(詳固定資產折舊明細表第223頁)。	287,544		42,168

醫院醫療基金

21201-369

與費用彙計表

107年度

單位：新臺幣元

中興院區	和平婦幼院區	陽明院區	忠孝院區	松德院區	林森中醫昆明院區
48,685	269,490	104,260	112,580	182,340	
7,751,968	11,900,940	8,251,852	9,495,905	4,538,367	3,650,869
				179,088	
				179,088	
				179,088	
1,805,607	3,018,924	1,796,227	2,220,349	1,636,300	434,552
1,805,607	3,018,924	1,796,227	2,220,349	1,636,300	434,552
198,139	1,770,245	821,438	686,497	856,293	176,083
1,607,468	1,248,679	974,789	1,533,852	780,007	258,469
4,927,915	6,676,873	5,416,725	5,730,501	874,715	597,303
4,927,915	6,676,873	5,416,725	5,730,501	874,715	597,303
4,666,558	6,393,096	5,416,528	5,727,765	874,715	597,303
261,357	283,777	197	2,736		
1,018,446	2,205,143	1,038,900	1,545,055	1,848,264	2,619,014
1,018,446	2,205,143	1,038,900	1,545,055	1,848,264	2,619,014
941,838	2,162,975	996,732	1,502,887	1,806,000	2,619,014
76,608	42,168	42,168	42,168	42,264	

臺北市立聯合
各院區業務成本

中華民國

編號	用途別科目	內容	合計	院本部	仁愛院區
6	稅捐與規費(強制費)		147,000		70,000
68	規費		147,000		70,000
681	行政規費與強制費		147,000		70,000
		空污費等行政規費。	147,000		70,000
7	會費、捐助、補助、分攤、 救助(濟)與交流活動費		3,958,916	3,958,916	
73	分擔		3,958,916	3,958,916	
735	分擔大樓管理費		3,958,916	3,958,916	
		西寧辦公室分攤大樓電梯維護 等費用。	800,000	800,000	
		萬華辦公室分擔大樓管理費(新 增)。	3,158,916	3,158,916	
	研究發展費用		68,582,205	49,207,953	5,177,197
1	用人費用		21,384,470	14,966,488	1,727,807
11	正式員額薪資		15,668,184	10,919,136	1,215,336
113	職員薪金		15,668,184	10,919,136	1,215,336
		職員30人薪金(含約用人員)(詳 用人費用彙計表第218-221頁) 。	15,668,184	10,919,136	1,215,336
13	超時工作報酬		874,841	610,364	65,439
131	加班費		874,841	610,364	65,439
		職員加班費。	222,000	155,400	14,800

醫院醫療基金

21201-371

與費用彙計表

107年度

單位：新臺幣元

中興院區	和平婦幼院區	陽明院區	忠孝院區	松德院區	林森中醫昆明院區
5,000	32,000	5,000	30,000		5,000
5,000	32,000	5,000	30,000		5,000
5,000	32,000	5,000	30,000		5,000
5,000	32,000	5,000	30,000		5,000
2,187,260	2,934,650	2,813,795	2,431,905	2,347,660	1,481,785
670,025	1,340,050	670,025	670,025	670,025	670,025
504,816	1,009,632	504,816	504,816	504,816	504,816
504,816	1,009,632	504,816	504,816	504,816	504,816
504,816	1,009,632	504,816	504,816	504,816	504,816
28,434	56,868	28,434	28,434	28,434	28,434
28,434	56,868	28,434	28,434	28,434	28,434
7,400	14,800	7,400	7,400	7,400	7,400

臺北市立聯合
各院區業務成本

中華民國

編號	用途別科目	內容	合計	院本部	仁愛院區
		職員不休假加班費。	652,841	454,964	50,639
15	獎金		2,506,981	1,770,004	221,644
152	考績獎金		1,305,682	909,928	101,278
		依考績法規定核發之職員考績獎金。	1,305,682	909,928	101,278
153	年終獎金		1,201,299	860,076	120,366
		依規定於春節加發之職員年終獎金。	1,201,299	860,076	120,366
16	退休及卹償金		365,880	292,704	73,176
161	職員退休及離職金		365,880	292,704	73,176
		提撥職員退撫基金及離職儲金。	365,880	292,704	73,176
18	福利費		1,968,584	1,374,280	152,212
181	分擔員工保險費		1,843,224	1,272,480	128,652
		分攤員工健保費。	765,672	536,160	62,436
		分攤員工勞保費。	942,912	628,608	39,288
		分攤職員公保費。	134,640	107,712	26,928
187	員工通勤交通費		45,360	37,800	7,560
		職員上下班交通費。	45,360	37,800	7,560
18Y	其他福利費		80,000	64,000	16,000
		職員休假旅遊補助。	80,000	64,000	16,000

醫院醫療基金

21201-373

與費用彙計表

107年度

單位：新臺幣元

中興院區	和平婦幼院區	陽明院區	忠孝院區	松德院區	林森中醫昆明院區
21,034	42,068	21,034	21,034	21,034	21,034
73,619	147,238	73,619	73,619	73,619	73,619
42,068	84,136	42,068	42,068	42,068	42,068
42,068	84,136	42,068	42,068	42,068	42,068
31,551	63,102	31,551	31,551	31,551	31,551
31,551	63,102	31,551	31,551	31,551	31,551
63,156	126,312	63,156	63,156	63,156	63,156
63,156	126,312	63,156	63,156	63,156	63,156
23,868	47,736	23,868	23,868	23,868	23,868
39,288	78,576	39,288	39,288	39,288	39,288

臺北市立聯合
各院區業務成本

中華民國

編號	用途別科目	內容	合計	院本部	仁愛院區
2	服務費用		17,233,695	4,591,305	3,365,750
22	郵電費		60,000	60,000	
221	郵費		60,000	60,000	
		寄發郵件費用。	30,000	30,000	
		北市醫學雜誌郵寄費。	30,000	30,000	
24	印刷裝訂與廣告費		250,000	250,000	
241	印刷及裝訂費		250,000	250,000	
		北市醫學雜誌、抽印本等印刷費。	250,000	250,000	
25	修理保養及保固費		60,000	60,000	
257	什項設備修護費		60,000	60,000	
		其他什項設備修護費。	60,000	60,000	
27	一般服務費		60,000	42,000	4,000
27E	體育活動費		60,000	42,000	4,000
		職員30人文康活動費，每人編列2,000元。	60,000	42,000	4,000
28	專業服務費		16,803,695	4,179,305	3,361,750
285	講課鐘點、稿費、出席 審查及查詢費		1,420,112	1,420,112	
		專家學者出席費。	436,000	436,000	
		研究計畫外審委員審查費。	708,340	708,340	

醫院醫療基金

21201-375

與費用彙計表

107年度

單位：新臺幣元

中興院區	和平婦幼院區	陽明院區	忠孝院區	松德院區	林森中醫昆明院區
1,482,915	1,535,960	2,109,450	1,720,560	1,645,315	782,440
2,000	4,000	2,000	2,000	2,000	2,000
2,000	4,000	2,000	2,000	2,000	2,000
2,000	4,000	2,000	2,000	2,000	2,000
1,480,915	1,531,960	2,107,450	1,718,560	1,643,315	780,440

臺北市立聯合
各院區業務成本

中華民國

編號	用途別科目	內容	合計	院本部	仁愛院區
		北市醫學雜誌稿件審查費(中文)。	198,580	198,580	
		北市醫學雜誌稿件審查費(英文)。	77,192	77,192	
286	委託調查研究費		14,893,583	2,269,193	3,361,750
287	委託檢驗(定)試驗認證費		490,000	490,000	
		國內外品質能力等委檢費。	490,000	490,000	
3	材料及用品費		29,964,040	29,650,160	83,640
32	用品消耗		29,964,040	29,650,160	83,640
321	辦公(事務)用品		129,600	90,720	8,640
		職員30人，按每人每月360元編列。	129,600	90,720	8,640
322	報章什誌		27,869,000	27,594,000	75,000
		醫學圖書期刊費。	27,869,000	27,594,000	75,000
32Y	其他		1,965,440	1,965,440	
		展示用教育圖片、錄影帶、看板等。	1,965,440	1,965,440	
	訓練費用		15,163,390	4,626,233	2,338,700
2	服務費用		12,211,211	2,366,805	2,201,685
23	旅運費		1,056,500	404,726	51,150
231	國內旅費		263,500	97,650	51,150

醫院醫療基金

21201-377

與費用彙計表

107年度

單位：新臺幣元

中興院區	和平婦幼院區	陽明院區	忠孝院區	松德院區	林森中醫昆明院區
1,480,915	1,531,960	2,107,450	1,718,560	1,643,315	780,440
34,320	58,640	34,320	41,320	32,320	29,320
34,320	58,640	34,320	41,320	32,320	29,320
4,320	8,640	4,320	4,320	4,320	4,320
4,320	8,640	4,320	4,320	4,320	4,320
30,000	50,000	30,000	37,000	28,000	25,000
30,000	50,000	30,000	37,000	28,000	25,000
1,739,280	2,065,367	1,253,376	1,623,346	1,215,289	301,799
1,639,190	1,762,061	1,210,986	1,577,666	1,166,989	285,829
	220,061	10,850	165,294	196,669	7,750
	34,100	10,850	15,500	46,500	7,750

臺北市立聯合
各院區業務成本

中華民國

編號	用途別科目	內容	合計	院本部	仁愛院區
		員工出差旅費。	263,500	97,650	51,150
232	國外旅費		793,000	307,076	
24	印刷裝訂與廣告費		597,199	100,344	300,265
241	印刷及裝訂費		597,199	100,344	300,265
		院內自行辦理學術討論會等訓練所需印刷裝訂費。	597,199	100,344	300,265
26	保險費		33,000	5,000	
268	責任保險費		33,000	5,000	
		公共安全責任保險費。	33,000	5,000	
28	專業服務費		10,524,512	1,856,735	1,850,270
285	講課鐘點、稿費、出席審查及查詢費		6,169,850	1,010,900	1,074,800
		專家學者出席費。	262,000	70,000	68,000
		外聘講師鐘點費(國外)。	86,400	19,200	33,600
		外聘講師鐘點費(國內)。	4,654,400	592,000	560,000
		外聘講師鐘點費(隸屬關係)。	162,000	31,200	18,000
		內聘講師鐘點費。	946,400	264,000	395,200
		委請專人或機構進行稿件審查費(中文)。	58,650	34,500	
288	委託考選訓練費		4,283,442	845,835	775,470
		參加院外學術研習等訓練所需經費。	4,183,442	745,835	775,470

醫院醫療基金

21201-379

與費用彙計表

107年度

單位：新臺幣元

中興院區	和平婦幼院區	陽明院區	忠孝院區	松德院區	林森中醫昆明院區
	34,100	10,850	15,500	46,500	7,750
	185,961		149,794	150,169	
72,490	30,700	37,800	10,600	40,000	5,000
72,490	30,700	37,800	10,600	40,000	5,000
72,490	30,700	37,800	10,600	40,000	5,000
20,000	2,000	6,000			
20,000	2,000	6,000			
20,000	2,000	6,000			
1,546,700	1,509,300	1,156,336	1,401,772	930,320	273,079
1,024,800	818,400	824,550	771,200	501,200	144,000
56,000	10,000	12,000		46,000	
			4,800	28,800	
905,600	678,400	705,600	720,000	387,200	105,600
28,800	30,000	18,000	21,600	14,400	
34,400	100,000	64,800	24,800	24,800	38,400
		24,150			
521,900	690,900	331,786	630,572	357,900	129,079
521,900	690,900	331,786	630,572	357,900	129,079

臺北市立聯合
各院區業務成本

中華民國

編號	用途別科目	內容	合計	院本部	仁愛院區
28Y	其他	資訊相關技術訓練費用。	100,000	100,000	
			71,220		
		外聘專家學者旅運費。	71,220		
3	材料及用品費		1,252,349	559,598	137,015
31	使用材料費		60,000		52,000
316	設備零件		60,000		52,000
		專題研討教學等所需設備零件。	60,000		52,000
32	用品消耗		1,192,349	559,598	85,015
32Y	其他		1,192,349	559,598	85,015
		專題研討教學等訓練所需耗材費。	1,192,349	559,598	85,015
9	其他		1,699,830	1,699,830	
92	其他費用		1,699,830	1,699,830	
92Y	其他		1,699,830	1,699,830	
		國際研討會。	1,699,830	1,699,830	

醫院醫療基金

21201-381

與費用彙計表

107年度

單位：新臺幣元

中興院區	和平婦幼院區	陽明院區	忠孝院區	松德院區	林森中醫昆明院區
				71,220	
				71,220	
100,090	303,306	42,390	45,680	48,300	15,970
	5,000		3,000		
	5,000		3,000		
	5,000		3,000		
100,090	298,306	42,390	42,680	48,300	15,970
100,090	298,306	42,390	42,680	48,300	15,970
100,090	298,306	42,390	42,680	48,300	15,970

臺北市立聯合
各院區固定資產建

中華民國

科 目	合計	院 本 部	仁 愛 院 區	中 興 院 區
合 計	796,592,559	147,906,796	213,528,009	102,810,180
房屋及建築	259,708,193	29,291,446	107,116,995	31,010,500
機械及設備	483,200,935	107,189,350	91,935,519	66,724,967
交通及運輸設備	4,392,711		2,411,538	282,443
什項設備	49,290,720	11,426,000	12,063,957	4,792,270

醫院醫療基金

21201-383

設改良擴充彙計表

107年度

單位：新臺幣元

和平婦幼院區	陽明院區	忠孝院區	松德院區	林森中醫昆明院區
100,548,081	66,441,128	116,692,338	34,801,467	13,864,560
13,707,036	2,258,481	49,656,962	26,351,113	315,660
81,602,656	55,814,843	65,860,539	3,801,757	10,271,304
207,500	1,096,230	140,000	229,000	26,000
5,030,889	7,271,574	1,034,837	4,419,597	3,251,596

臺北市立聯合醫院醫療基金

臺北市市立醫療院所醫療基金收支保管及運用自治條例

中華民國 99 年 10 月 20 日

臺北市議會第 10 屆第 19 次臨時大會第 8 次會議三讀審議通過

第一條 臺北市為提升市立醫療院所之醫療水準，並達財務獨立及經營自主之目的，特設置臺北市市立醫療院所醫療基金（以下簡稱基金），並依預算法第九十六條第二項準用第二十一條規定，制定本自治條例。

第二條 基金為預算法第四條第一項第二款第四目所定之作業基金，以臺北市政府衛生局（以下簡稱衛生局）為主管機關，所屬醫療院所為管理機關。衛生局應設臺北市市立醫療院所醫療基金監督管理委員會統一監督運作；其設置要點由衛生局定之。

第三條 基金之資金來源如下：

- 一 依預算程序撥充之款項收入。
- 二 業務收入。
- 三 代理業務收入。
- 四 財產處理收入。
- 五 捐贈收入。
- 六 對外舉借之款項。
- 七 基金孳息收入。
- 八 其他收入。

第四條 基金之資金用途如下：

- 一 業務支出。
- 二 固定資產投資支出。
- 三 代理業務支出。
- 四 償還對外舉借款項之本息。
- 五 餘絀撥補支出。
- 六 從事本國各級政府公債、國庫券、銀行可轉讓定期存單等投資支出。
- 七 其他有關支出。

第五條 基金資金之存儲，依臺北市市庫自治條例有關規定辦理，並循環運用。

臺北市立聯合醫院醫療基金

21201-385

臺北市市立醫療院所醫療基金收支保管及運用自治條例

第六條 基金應編列附屬單位預算。

前項預算之編製與執行、決算之編造及會計事務之處理，應依預算法、會計法、決算法及相關法規規定辦理。

第七條 基金無存續必要時，應予結束，並辦理決算，其餘存權益應解繳市庫。

第八條 本自治條例自公布日施行。