

年度追加-法定預算

機關編號
04-090

中華民國 112 年度

臺北市總預算

臺北市政府財政局單位預算

第一次追加(減)預算

臺北市政府財政局 編

臺北市政府財政局

目 次

中 華 民 國 112 年 度

一、追加(減)預算總說明	第	1 頁
二、主要表		
(一)歲入來源別預算表	第	5 頁
(二)歲入來源別預算表(經資分列)	第	8 頁
三、附屬表		
(一)歲入項目說明提要與預算明細表	第	11 頁

一、追加(減)預算總說明

臺北市政府財政局

追加(減)預算總說明

中華民國 112 年度

一、現行法定職掌及組織系統圖：

(一)機關主要職掌：綜理本市財務、菸酒暨稅務、金融、公產及支付業務。

(二)內部分層業務：本局置局長、副局長 2 人、下設 7 科 5 室，另監督所屬稅捐稽徵處、動產質借處。預算員額 210 人，包括員 195 人、技工 4 人、工友 7 人、駕駛 2 人、聘用 2 人，各科室職掌如下：

財務管理科：掌理市庫業務管理與監督、公務機關財務管理、歲入管理、債務管理及特種基金財務案件等事項。

菸酒暨稅務管理科：掌理稅務與動產質借業務之督導、菸酒查緝、富邦金控公股股權管理、臺北市信用合作社之金融管理、金融類消費爭議案件之處理及地下街委託經營等事項。

金融管理科：掌理規劃推動「促進民間參與公共建設」、市有財產委託經營管理、市有非公用財產之開發經營及市有財產開發基金之管理等事項。

公產管理科：掌理市有公用財產之管理、監督及利用、公用財產管理政策、計畫及法令之研訂、市有公用財產產籍之管理業務、輔導與協助各管理機關辦理財產管理業務及綜理各管理機關辦理眷舍房地之處理等事項。

非公用財產管理科：掌理市有非公用不動產出租、出售事宜、清理市有非公用不動產占用案件、市有非公用閒置不動產管理利用、一般市有非公用不動產管理等事項。

非公用財產開發科：掌理市有非公用財產之開發經營、市有非公用土地參與捷運聯合開發及都市更新之開發利用等事項。

支付科：掌理支付案件之收辦審核及預算餘額查對；庫款支付及支付帳務之處理等事項。

資訊室：掌理本局網站及業務資訊系統之規劃、建置、推廣及管理維護、資訊軟硬體設備採購及管理維護、資通安全管理等事項。

秘書室：掌理綜合業務、研究發展、施政計畫、公文時效管理、事務、採購、財產管理、出納、文書、檔案管理及不屬其他科、室之事項。

會計室：掌理歲計、會計、統計事項及督導考核所屬單位主計業務。

人事室：掌理組織編制、任免遷調、考核獎懲、訓練福利等事宜及督導考核所屬單位人事業務。

臺北市政府財政局

追加(減)預算總說明

中華民國 112 年度

政風室：掌理政風法令之擬訂、宣導及政風興革、考核獎懲建議、公務機密維護、員工貪瀆不法之預防、發掘及處理等事項。

(三)組織系統圖：

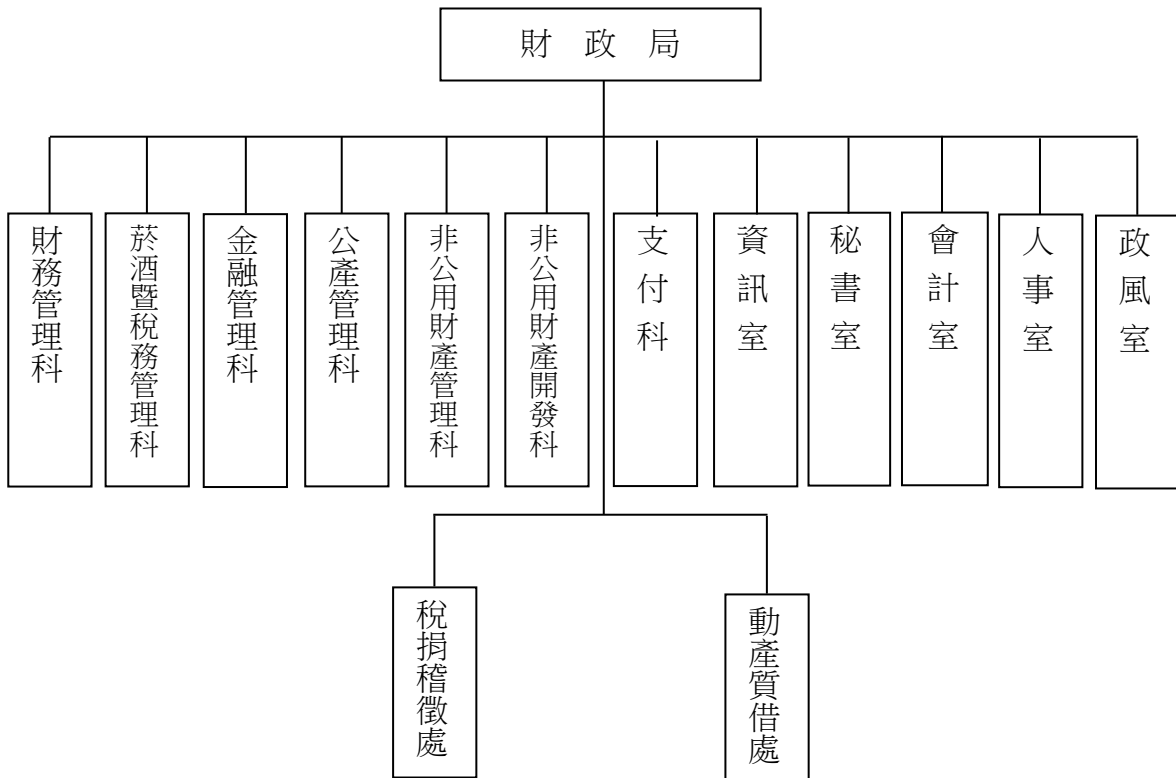

臺北市政府財政局
追加(減)預算總說明

中華民國 112 年度

二、本年度施政(業務及工作)計畫修正重點及第一次追加預算提要：

(一)本年度施政(業務及工作)計畫修正重點：

1. 中央增撥本府 111 年度第 13 次普通統籌分配稅款，爰追加預算。
2. 因獲中央一般性補助款，爰依中央對直轄市及縣(市)政府補助辦法辦理追加預算。

(二)追加預算提要：

歲入部分共追加 12,009,410,000 元，係經常門。

1. 稅課收入 11,798,366,000 元。
2. 補助及協助收入 211,044,000 元。

本 頁 空 白

二、主 要 表

臺北市政府財政局
歲入來源別預算表

經資併計

中華民國112年度

單位：新臺幣千元

科 目				原預算數	追加(減) 預算數	追加(減)後 預算數	說明及法令依據	
款	項	目	節					名稱及編號
				合計	79,746,211	12,009,410	91,755,621	
01				01000000000 稅課收入	53,444,190	11,798,366	65,242,556	
	001			01040900000 臺北市政府財政局	53,444,190	11,798,366	65,242,556	
		01		01040900200 遺產及贈與稅	6,458,000	-	6,458,000	
			01	01040900201 遺產稅	3,863,000	-	3,863,000	
			02	01040900202 贈與稅	2,595,000	-	2,595,000	
		02		01040900800 菸酒稅	832,311	-	832,311	
			01	01040900801 菸酒稅	832,311	-	832,311	
		03		01040901700 統籌分配稅	46,153,879	11,798,366	57,952,245	
			01	01040901701 普通統籌	46,153,879	11,798,366	57,952,245	追加中央撥付本府111年度第13次普通統籌分配稅款收入如列數(依據財政部國庫署112.1.17台庫劃字第11203610190號函)。
02				04000000000 罰款及賠償收入	5,671	-	5,671	
	037			04040900000 臺北市政府財政局	5,671	-	5,671	
		01		04040900100 罰金罰鍰及怠金	5,271	-	5,271	
			01	04040900101 罰金罰鍰	5,271	-	5,271	
		02		04040900300 賠償收入	400	-	400	
			01	04040900301 一般賠償收入	400	-	400	
03				05000000000 規費收入	3,290,483	-	3,290,483	

臺北市政府財政局
歲入來源別預算表

經資併計

中華民國112年度

單位：新臺幣千元

科 目				原預算數	追加(減) 預算數	追加(減)後 預算數	說明及法令依據	
款	項	目	節					名稱及編號
04	035			05040900000 臺北市政府財政局	3,290,483	-	3,290,483	
			01	05040900300 使用規費收入	3,290,483	-	3,290,483	
			01	05040900301 汽車燃料使用費	3,290,483	-	3,290,483	
				07000000000 財產收入	4,869,073	-	4,869,073	
	037				07040900000 臺北市政府財政局	4,869,073	-	4,869,073
				01	07040900100 財產孳息	4,722,589	-	4,722,589
				01	07040900101 利息收入	11,300	-	11,300
				02	07040900102 權利金	3,208,400	-	3,208,400
				03	07040900103 租金收入	1,502,889	-	1,502,889
				02	07040900200 財產售價	146,484	-	146,484
				01	07040900201 土地售價	146,484	-	146,484
	05				08000000000 營業盈餘及事業收入	4,879,172	-	4,879,172
				001	08040900000 臺北市政府財政局	4,879,172	-	4,879,172
03				08040900300 投資收益	4,879,172	-	4,879,172	
06			01	08040900301 投資股息紅利	4,879,172	-	4,879,172	
				09000000000 補助及協助收入	13,107,459	211,044	13,318,503	
06	015			09040900000 臺北市政府財政局	13,107,459	211,044	13,318,503	
			01	09040900100 上級政府補助收入	13,107,459	211,044	13,318,503	

臺北市政府財政局
歲入來源別預算表

經資併計

中華民國112年度

單位：新臺幣千元

科 目				原預算數	追加(減) 預算數	追加(減)後 預算數	說明及法令依據	
款	項	目	節					名稱及編號
			01	09040900101 一般性補助收入	13,107,459	211,044	13,318,503	追加行政院核定以一般性補助款辦理相關指定計畫收入如列數，明細如下： 1.111年度推動學校午餐採用國產可溯源食材補助收入(110學年度第2學期)106,100,000元(依據行政院主計總處111.7.15主預補字第1110010682A號函)。 2.111年度推動學校午餐採用國產可溯源食材補助收入(111學年度第1學期)100,680,000元(依據行政院主計總處111.11.24主預補字第1110019596A號函)。 3.111年度推動偏鄉學校中央廚房計畫新增「精進偏鄉學校午餐菜單」補助收入4,264,000元(依據行政院主計總處111.11.29主預補字第1110103708A號函)。
08				12000000000 其他收入	150,163	-	150,163	
	036			12040900000 臺北市政府財政局	150,163	-	150,163	
		01		12040900200 雜項收入	150,163	-	150,163	
			01	12040900201 收回以前年度歲出	18,166	-	18,166	
			02	12040900210 其他雜項收入	131,997	-	131,997	

臺北市政府財政局
歲入來源別預算表

中華民國112年度

單位：新臺幣千元

科 目				名稱及編號	原預算數	追加(減) 預算數	追加(減)後 預算數	說明及法令依據
款	項	目	節					
				合 計	79,746,211	12,009,410	91,755,621	
				經常門合計	79,599,727	12,009,410	91,609,137	
01				01000000000 稅課收入	53,444,190	11,798,366	65,242,556	
	001			01040900000 臺北市政府財政局	53,444,190	11,798,366	65,242,556	
		01		01040900200 遺產及贈與稅	6,458,000	-	6,458,000	
			01	01040900201 遺產稅	3,863,000	-	3,863,000	
			02	01040900202 贈與稅	2,595,000	-	2,595,000	
		02		01040900800 菸酒稅	832,311	-	832,311	
			01	01040900801 菸酒稅	832,311	-	832,311	
			03	01040901700 統籌分配稅	46,153,879	11,798,366	57,952,245	
			01	01040901701 普通統籌	46,153,879	11,798,366	57,952,245	
02				04000000000 罰款及賠償收入	5,671	-	5,671	
	037			04040900000 臺北市政府財政局	5,671	-	5,671	
		01		04040900100 罰金罰鍰及怠金	5,271	-	5,271	
			01	04040900101 罰金罰鍰	5,271	-	5,271	
		02		04040900300 賠償收入	400	-	400	
			01	04040900301 一般賠償收入	400	-	400	
03				05000000000 規費收入	3,290,483	-	3,290,483	

臺北市政府財政局
歲入來源別預算表

中華民國112年度

單位：新臺幣千元

款	科			名稱及編號	原預算數	追加(減) 預算數	追加(減)後 預算數	說明及法令依據
	項	目	節					
04	035			05040900000 臺北市政府財政局	3,290,483	-	3,290,483	
				01	05040900300 使用規費收入	3,290,483	-	3,290,483
			01	05040900301 汽車燃料使用費	3,290,483	-	3,290,483	
				07000000000 財產收入	4,722,589	-	4,722,589	
		037		07040900000 臺北市政府財政局	4,722,589	-	4,722,589	
			01	07040900100 財產孳息	4,722,589	-	4,722,589	
			01	07040900101 利息收入	11,300	-	11,300	
			02	07040900102 權利金	3,208,400	-	3,208,400	
			03	07040900103 租金收入	1,502,889	-	1,502,889	
	05				08000000000 營業盈餘及事業收入	4,879,172	-	4,879,172
001				08040900000 臺北市政府財政局	4,879,172	-	4,879,172	
		03		08040900300 投資收益	4,879,172	-	4,879,172	
		01	08040900301 投資股息紅利	4,879,172	-	4,879,172		
06				09000000000 補助及協助收入	13,107,459	211,044	13,318,503	
	015			09040900000 臺北市政府財政局	13,107,459	211,044	13,318,503	
		01		09040900100 上級政府補助收入	13,107,459	211,044	13,318,503	
			01	09040900101 一般性補助收入	13,107,459	211,044	13,318,503	

臺北市政府財政局
歲入來源別預算表

中華民國112年度

單位：新臺幣千元

科 目				名稱及編號	原預算數	追加(減) 預算數	追加(減)後 預算數	說明及法令依據
款	項	目	節					
08				12000000000 其他收入	150,163	-	150,163	
	036			12040900000 臺北市政府財政局	150,163	-	150,163	
		01		12040900200 雜項收入	150,163	-	150,163	
			01	12040900201 收回以前年度 歲出	18,166	-	18,166	
			02	12040900210 其他雜項收入	131,997	-	131,997	
				資本門合計	146,484	-	146,484	
01				07000000000 財產收入	146,484	-	146,484	
	002			07040900000 臺北市政府財政局	146,484	-	146,484	
		01		07040900200 財產售價	146,484	-	146,484	
			01	07040900201 土地售價	146,484	-	146,484	

三、附 屬 表

臺北市政府財政局

歲入項目說明提要與預算明細表

經常門

中華民國112年度

單位：新臺幣元

統籌分配稅
—
普通統籌

統籌分配稅
—
普通統籌

來源別子目及細目與編號		01040901701 統籌分配稅-普通統籌		承辦單位	財務管理科
原預算數	46,153,879,000元	追加(減)預算數	11,798,366,000元	追加(減)後預算數	57,952,245,000元
<p>一、項目內容：財政部分配本府中央統籌分配稅款。</p> <p>二、法令依據：中央統籌分配稅款分配辦法。</p> <p>三、計算方法：依財政部國庫署112年1月17日台庫劃字第11203610190號函通知普通統籌分配稅款第13次撥款金額編列。</p> <p>四、實施進度：112年1月1日至112年12月31日止。</p> <p>五、完成方法：由財政部國庫署撥付。</p> <p>六、預期成果：充裕市庫收入，支援市政建設。</p>					

歲
入
項
目
說
明

臺北市政府財政局

歲入項目說明提要與預算明細表

經常門

中華民國112年度

單位：新臺幣元

	科目名稱及編號	單位	數量	單價	追加預算數	追減預算數	說明及收入依據
統籌分配稅—普通統籌	合計				11,798,366,000		
	01040901701 普通統籌	年	1	11,798,365,114	11,798,365,114		中央增撥本府111年度第13次普通統籌分配稅款。 收入依據：財政部國庫署112年1月17日台庫劃字第11203610190號函。
		年	1	886	886		配合預算編列至千元，增列進位數886元。 收入依據：

統籌分配稅—普通統籌

臺北市政府財政局

歲入項目說明提要與預算明細表

經常門

中華民國112年度

單位：新臺幣元

上級政府補助收入—一般性補助收入

上級政府補助收入—一般性補助收入

來源別子目及細目與編號		09040900101 上級政府補助收入-一般性補助收入		承辦單位	財務管理科
原預算數	13,107,459,000元	追加(減)預算數	211,044,000元	追加(減)後預算數	13,318,503,000元
<p>一、項目內容： 1.中央補助本府111年度推動學校午餐採用國產可溯源食材補助經費(110學年度第2學期)。 2.中央補助本府111年度推動學校午餐採用國產可溯源食材補助經費(111學年度第1學期)。 3.中央補助本府111年度推動偏鄉學校中央廚房計畫新增「精進偏鄉學校午餐菜單」補助經費。</p> <p>二、法令依據： 1.行政院主計總處111年7月15日主預補字第1110010682A號函。 2.行政院主計總處111年11月24日主預補字第1110019596A號函。 3.行政院主計總處111年11月29日主預補字第1110103708A號函。</p> <p>三、計算方法： 1.依行政院主計總處111年7月15日主預補字第1110010682A號函核定數編列。 2.依行政院主計總處111年11月24日主預補字第1110019596A號函核定數編列。 3.依行政院主計總處111年11月29日主預補字第1110103708A號函核定數編列。</p> <p>四、實施進度： 112年1月1日起至112年12月31日止。</p> <p>五、完成方法： 由財政部國庫署撥付。</p> <p>六、預期成果： 預計可達成目標。</p>					

歲入項目說明

臺北市政府財政局

歲入項目說明提要與預算明細表

經常門

中華民國112年度

單位：新臺幣元

	科目名稱及編號	單位	數量	單價	追加預算數	追減預算數	說明及收入依據
上級政府補助收入——一般性補助收入	合計				211,044,000		
	09040900101 一般性補助收入	年	1	106,100,000	106,100,000		中央補助本府111年度推動學校午餐採用國產可溯源食材補助經費(110學年度第2學期)。收入依據：行政院主計總處111年7月15日主預補字第1110010682A號函。
		年	1	100,680,000	100,680,000		中央補助本府111年度推動學校午餐採用國產可溯源食材補助經費(111學年度第1學期)。收入依據：行政院主計總處111年11月24日主預補字第1110019596A號函。
		年	1	4,264,000	4,264,000		中央補助本府111年度推動偏鄉學校中央廚房計畫新增「精進偏鄉學校午餐菜單」補助經費。收入依據：行政院主計總處111年11月29日主預補字第1110103708A號函。

上級政府補助收入——一般性補助收入