

年度追二-法定預算

機關編號
------

10
----

# 臺北市政府勞動局主管

中華民國 111 年度

(自111年1月1日起至111年12月31日止)

# 主 管 預 算

第 二 次 追 加 (減) 預 算







# 臺北市政府勞動局主管

## 目 次

中 華 民 國 111 年 度

一、追加(減)預算總說明	第	1 頁
二、歲入來源別預算表	第	3 頁
三、歲入來源別預算表(經資分列)	第	7 頁
四、歲出政事別預算表	第	11 頁
五、歲出政事別預算表(經資分列)	第	15 頁
六、歲出機關別預算表	第	20 頁
七、歲出機關別預算表(經資分列)	第	24 頁
八、歲出追加(減)預算一級用途別科目分析彙計表	第	28 頁
九、歲出追加(減)預算人事費彙計表	第	30 頁



# 臺北市政府勞動局主管 追加(減)預算總說明

中華民國 111 年度

## 一、現行法定職掌及組織系統圖：

(一) 機關主要職掌：本局係民國 77 年 1 月 15 日成立，奉行政院 76 年 11 月 6 日台七十六勞字第 25554 號函核定及本府 101 年 12 月 30 日府法綜字第 10132617400 號令修正，於 102 年 1 月 1 日更名為臺北市政府勞動局，掌理工會組織、勞工福利、勞動條件、勞資協處、職業安全衛生、就業安全、性別工作平等、勞動教育文化等各項有關勞工行政業務，並置 4 個所屬機關執行就業服務、職能發展、勞動檢查、外勞管理及身心障礙者就業促進工作。

## (二) 組織系統圖：

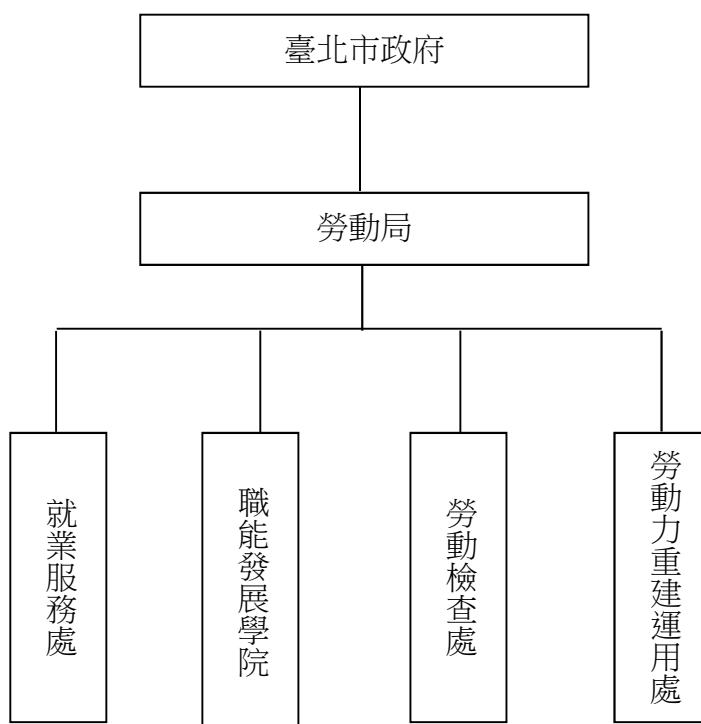

臺北市政府勞動局主管  
追加(減)預算總說明

中華民國 111 年度

二、本年度施政（業務及工作）計畫修正重點及追加預算提要：

（一）歲入部分：

經常門：辦理追加上級政府補助收入 24,105,965 元。

（二）歲出部分：

經常門：辦理追加接受中央各部會補助業務支出 24,105,965 元，明細如下：

1. 就業服務處

(1) 追加勞動部補助辦理「111 年度青鳥展翅拼未來實施計畫」3,337,103 元。

(2) 追加勞動部補助辦理「111 年度雇主申請聘僱外國人辦理國內招募活動之協助業務計畫」168,652 元。

(3) 追加勞動部補助辦理「111 年度現場徵才活動計畫」2,250,000 元。

(4) 追加勞動部補助辦理「111 年度大專青年學生公部門暑期工讀計畫」7,873,648 元。

(5) 追加勞動部補助辦理「111 年度促進經濟型遊民就業實施計畫」3,176,342 元。

(6) 追加勞動部補助辦理「111 年度落實就業保險法暨就業促進津貼等相關配套措施實施計畫」7,130,220 元。

2. 勞動檢查處

追加勞動部補助辦理「督促事業單位遵守職業安全衛生法令實施計畫」170,000 元。



# 臺北市政府勞動局主管 歲入來源別預算表

經資併計

中華民國111年度

單位：新臺幣千元

科 目				原預算數	追加(減) 預算數	追加(減)後 預算數	說明及法令依據	
款	項	目	節					名稱及編號
				總 計	249,345	24,106	273,451	
02				04000000000 罰款及賠償收入	197,893	-	197,893	
	062			04102100000 臺北市政府勞動局	197,793	-	197,793	
		01		04102100100 罰金罰鍰及怠金	197,793	-	197,793	
			01	04102100101 罰金罰鍰	197,793	-	197,793	
	064			04102120000 臺北市職能發展學院	100	-	100	
		01		04102120300 賠償收入	100	-	100	
			01	04102120301 一般賠償收入	100	-	100	
03				05000000000 規費收入	1,135	-	1,135	
	056			05102100000 臺北市政府勞動局	100	-	100	
		01		05102100100 行政規費收入	96	-	96	
			01	05102100101 審查費	17	-	17	
			02	05102100102 證照費	79	-	79	
		02		05102100300 使用規費收入	4	-	4	
			01	05102100303 資料使用費	4	-	4	
	057			05102110000 臺北市就業服務處	143	-	143	
		01		05102110300 使用規費收入	143	-	143	
			01	05102110306 場地設施使用費	143	-	143	

# 臺北市政府勞動局主管 歲入來源別預算表

經資併計

中華民國111年度

單位：新臺幣千元

科 目				原預算數	追加(減) 預算數	追加(減)後 預算數	說明及法令依據
款	項	目	節				
04	058			05102120000 臺北市職能發展學院	334	-	334
			01	05102120300 使用規費收入	334	-	334
			01	05102120306 場地設施使用費	334	-	334
	059			05102130000 臺北市勞動檢查處	558	-	558
			01	05102130100 行政規費收入	554	-	554
			01	05102130101 審查費	554	-	554
			02	05102130300 使用規費收入	4	-	4
			01	05102130303 資料使用費	4	-	4
	064			07000000000 財產收入	517	-	517
			02	07102100000 臺北市政府勞動局	25	-	25
			01	07102100500 廢舊物資售價	25	-	25
	065			07102110000 臺北市就業服務處	5	-	5
			01	07102110500 廢舊物資售價	5	-	5
			01	07102110501 廢舊物資售價	5	-	5
	066			07102120000 臺北市職能發展學院	375	-	375
			02	07102120500 廢舊物資售價	375	-	375
			01	07102120501 廢舊物資售價	375	-	375

# 臺北市政府勞動局主管 歲入來源別預算表

經資併計

中華民國111年度

單位：新臺幣千元

科 目				原預算數	追加(減) 預算數	追加(減)後 預算數	說明及法令依據	
款	項	目	節					名稱及編號
06	067			07102130000 臺北市勞動檢查處	15	-	15	
			01		07102130500 廢舊物資售價	15	-	15
				01	07102130501 廢舊物資售價	15	-	15
	068			07102140000 臺北市勞動力重建 運用處	97	-	97	
			01		07102140100 財產孳息	97	-	97
				02	07102140103 租金收入	97	-	97
				09000000000 補助及協助收入	45,454	24,106	69,560	
	032			09102100000 臺北市政府勞動局	38,467	-	38,467	
			01		09102100100 上級政府補助收 入	38,467	-	38,467
				01	09102100102 計畫型補助收 入	38,467	-	38,467
	033			09102110000 臺北市就業服務處	-	23,936	23,936	
			01		09102110100 上級政府補助收 入	-	23,936	23,936
				01	09102110102 計畫型補助收 入	-	23,936	23,936
	034			09102130000 臺北市勞動檢查處	6,987	170	7,157	
			01		09102130100 上級政府補助收 入	6,987	170	7,157
01				09102130102 計畫型補助收 入	6,987	170	7,157	

# 臺北市政府勞動局主管 歲入來源別預算表

經資併計

中華民國111年度

單位：新臺幣千元

科 目				原預算數	追加(減) 預算數	追加(減)後 預算數	說明及法令依據
款	項	目	節				
08				12000000000 其他收入	4,346	-	4,346
	064			12102100000 臺北市政府勞動局	41	-	41
		01		12102100200 雜項收入	41	-	41
			02	12102100210 其他雜項收入	41	-	41
	065			12102110000 臺北市就業服務處	1	-	1
		01		12102110200 雜項收入	1	-	1
			02	12102110210 其他雜項收入	1	-	1
	066			12102120000 臺北市職能發展學院	4,117	-	4,117
		01		12102120200 雜項收入	4,117	-	4,117
			02	12102120210 其他雜項收入	4,117	-	4,117
	068			12102140000 臺北市勞動力重建 運用處	187	-	187
		01		12102140200 雜項收入	187	-	187
			02	12102140210 其他雜項收入	187	-	187

# 臺北市政府勞動局主管 歲入來源別預算表

中華民國111年度

單位：新臺幣千元

科 目				原預算數	追加(減) 預算數	追加(減)後 預算數	說明及法令依據	
款	項	目	節					名稱及編號
				總 計	249,345	24,106	273,451	
				經常門合計	249,345	24,106	273,451	
02				04000000000 罰款及賠償收入	197,893	-	197,893	
	062			04102100000 臺北市政府勞動局	197,793	-	197,793	
		01		04102100100 罰金罰鍰及怠金	197,793	-	197,793	
			01	04102100101 罰金罰鍰	197,793	-	197,793	
	064			04102120000 臺北市職能發展學院	100	-	100	
		01		04102120300 賠償收入	100	-	100	
			01	04102120301 一般賠償收入	100	-	100	
03				05000000000 規費收入	1,135	-	1,135	
	056			05102100000 臺北市政府勞動局	100	-	100	
		01		05102100100 行政規費收入	96	-	96	
			01	05102100101 審查費	17	-	17	
			02	05102100102 證照費	79	-	79	
		02		05102100300 使用規費收入	4	-	4	
			01	05102100303 資料使用費	4	-	4	
	057			05102110000 臺北市就業服務處	143	-	143	
		01		05102110300 使用規費收入	143	-	143	

# 臺北市政府勞動局主管 歲入來源別預算表

中華民國111年度

單位：新臺幣千元

科 目				原預算數	追加(減) 預算數	追加(減)後 預算數	說明及法令依據	
款	項	目	節					名稱及編號
			01	05102110306 場地設施使用費	143	-	143	
	058			05102120000 臺北市職能發展學院	334	-	334	
		01		05102120300 使用規費收入	334	-	334	
			01	05102120306 場地設施使用費	334	-	334	
	059			05102130000 臺北市勞動檢查處	558	-	558	
		01		05102130100 行政規費收入	554	-	554	
			01	05102130101 審查費	554	-	554	
		02		05102130300 使用規費收入	4	-	4	
			01	05102130303 資料使用費	4	-	4	
04				07000000000 財產收入	517	-	517	
	064			07102100000 臺北市政府勞動局	25	-	25	
		02		07102100500 廢舊物資售價	25	-	25	
			01	07102100501 廢舊物資售價	25	-	25	
	065			07102110000 臺北市就業服務處	5	-	5	
		01		07102110500 廢舊物資售價	5	-	5	
			01	07102110501 廢舊物資售價	5	-	5	
	066			07102120000 臺北市職能發展學院	375	-	375	

# 臺北市政府勞動局主管 歲入來源別預算表

中華民國111年度

單位：新臺幣千元

科 目				原預算數	追加(減) 預算數	追加(減)後 預算數	說明及法令依據	
款	項	目	節					名稱及編號
06	067	02		07102120500 廢舊物資售價	375	-	375	
			01	07102120501 廢舊物資售價	375	-	375	
				07102130000 臺北市勞動檢查處	15	-	15	
		01		07102130500 廢舊物資售價	15	-	15	
			01	07102130501 廢舊物資售價	15	-	15	
		068		07102140000 臺北市勞動力重建 運用處	97	-	97	
			01		07102140100 財產孳息	97	-	97
				02	07102140103 租金收入	97	-	97
				09000000000 補助及協助收入	45,454	24,106	69,560	
		032		09102100000 臺北市政府勞動局	38,467	-	38,467	
	01			09102100100 上級政府補助收 入	38,467	-	38,467	
			01	09102100102 計畫型補助收 入	38,467	-	38,467	
	033			09102110000 臺北市就業服務處	-	23,936	23,936	
		01		09102110100 上級政府補助收 入	-	23,936	23,936	
			01	09102110102 計畫型補助收 入	-	23,936	23,936	
	034		09102130000 臺北市勞動檢查處	6,987	170	7,157		
		01	09102130100 上級政府補助收 入	6,987	170	7,157		

# 臺北市政府勞動局主管 歲入來源別預算表

中華民國111年度

單位：新臺幣千元

科 目				名稱及編號	原預算數	追加(減) 預算數	追加(減)後 預算數	說明及法令依據
款	項	目	節					
08	064	01	01	09102130102 計畫型補助收入	6,987	170	7,157	
			12000000000 其他收入	4,346	-	4,346		
			12102100000 臺北市政府勞動局	41	-	41		
			12102100200 雜項收入	41	-	41		
			12102100210 其他雜項收入	41	-	41		
			12102110000 臺北市就業服務處	1	-	1		
			12102110200 雜項收入	1	-	1		
			12102110210 其他雜項收入	1	-	1		
			12102120000 臺北市職能發展學院	4,117	-	4,117		
			12102120200 雜項收入	4,117	-	4,117		
			12102120210 其他雜項收入	4,117	-	4,117		
			12102140000 臺北市勞動力重建運用處	187	-	187		
			12102140200 雜項收入	187	-	187		
			12102140210 其他雜項收入	187	-	187		



# 臺北市政府勞動局主管 歲出政事別預算表

經資併計

中華民國111年度

單位：新臺幣千元

科 目				原預算數	追加(減) 預算數	追加(減)後 預算數	說 明	
款	項	目	節					名稱及編號
				合 計	945,248	24,106	969,354	
				社會福利支出	945,248	24,106	969,354	
14				63000000000 福利服務支出	394,546	170	394,716	
	007			63102100000 臺北市政府勞動局	280,043	-	280,043	
		01		63102100100 一般行政	157,947	-	157,947	
			01	63102100101 行政管理	157,947	-	157,947	
		02		63102102400 和諧勞資關係	46,200	-	46,200	
			01	63102102401 工會組織及勞動 權益業務	46,200	-	46,200	
		03		63102102600 勞動教育文化	33,050	-	33,050	
			01	63102102601 勞動教育文化	33,050	-	33,050	
		04		63102106200 接受補助業務支出	38,467	-	38,467	
			01	63102106202 接受中央各部會 補助業務支出	38,467	-	38,467	
		05		63102109000 一般建築及設備	1,379	-	1,379	
			01	63102109002 營建工程	398	-	398	
			02	63102109004 其他設備	981	-	981	
		06		63102109800 第一預備金	3,000	-	3,000	
			01	63102109801 第一預備金	3,000	-	3,000	

# 臺北市政府勞動局主管 歲出政事別預算表

經資併計

中華民國111年度

單位：新臺幣千元

科 目				原預算數	追加(減) 預算數	追加(減)後 預算數	說 明			
款	項	目	節					名稱及編號		
15	008			63102130000 臺北市勞動檢查處	114,503	170	114,673			
			01		63102130100 一般行政	97,346	-	97,346		
				01		63102130101 行政管理	97,346	-	97,346	
				02		63102132800 勞動檢查業務	9,844	-	9,844	
				01		63102132801 職業安全衛生	9,319	-	9,319	
				02		63102132802 勞動條件	525	-	525	
				03		63102136200 接受補助業務支出	6,987	170	7,157	
				01		63102136202 接受中央各部會 補助業務支出	6,987	170	7,157	
				04		63102139000 一般建築及設備	326	-	326	
				02		63102139004 其他設備	326	-	326	
						64000000000 國民就業支出	550,702	23,936	574,638	
			001			64102100000 臺北市政府勞動局	3,325	-	3,325	
				01		64102100200 就業促進措施	3,325	-	3,325	
				01		64102100201 就業安全	3,325	-	3,325	
			002			64102110000 臺北市就業服務處	151,928	23,936	175,864	
				01		64102110100 一般行政	85,380	-	85,380	
				01		64102110101 行政管理	85,380	-	85,380	
		02		64102110400 就業服務	51,063	-	51,063			

# 臺北市政府勞動局主管 歲出政事別預算表

經資併計

中華民國111年度

單位：新臺幣千元

科 目				名稱及編號	原預算數	追加(減) 預算數	追加(減)後 預算數	說 明
款	項	目	節					
			01	64102110401 就業策進	51,063	-	51,063	
		03		64102116200 接受補助業務支出	-	23,936	23,936	
			01	64102116202 接受中央各部會 補助業務支出	-	23,936	23,936	
		04		64102119000 一般建築及設備	15,485	-	15,485	
			01	64102119002 營建工程	14,708	-	14,708	
			02	64102119004 其他設備	777	-	777	
	003			64102120000 臺北市職能發展學院	318,711	-	318,711	
		01		64102120100 一般行政	115,995	-	115,995	
			01	64102120101 行政管理	115,995	-	115,995	
		02		64102120600 職能發展	55,374	-	55,374	
			01	64102120601 職能培育	53,071	-	53,071	
			02	64102120602 職能評量	2,303	-	2,303	
		03		64102129000 一般建築及設備	147,342	-	147,342	
			01	64102129002 營建工程	140,147	-	140,147	
			02	64102129004 其他設備	7,195	-	7,195	
	004			64102140000 臺北市勞動力重建運 用處	76,738	-	76,738	
		01		64102140100 一般行政	29,223	-	29,223	

# 臺北市政府勞動局主管 歲出政事別預算表

經資併計

中華民國111年度

單位：新臺幣千元

科 目				名稱及編號	原預算數	追加(減) 預算數	追加(減)後 預算數	說 明
款	項	目	節					
			01	64102140101 行政管理	29,223	-	29,223	
			02	64102140800 身障就業重建業務	19,285	-	19,285	
			01	64102140801 身障就業促進業 務	19,285	-	19,285	
			03	64102141000 外勞事務管理	20,160	-	20,160	
			01	64102141001 外勞諮詢及檢查 業務	20,160	-	20,160	
			04	64102149000 一般建築及設備	8,070	-	8,070	
			01	64102149002 營建工程	8,000	-	8,000	
			02	64102149004 其他設備	70	-	70	

# 臺北市政府勞動局主管 歲出政事別預算表

中華民國111年度

單位：新臺幣千元

科 目				原預算數	追加(減) 預算數	追加(減)後 預算數	說 明			
款	項	目	節					名稱及編號		
14	007	01		總 計	945,248	24,106	969,354			
				經常門合計	772,646	24,106	796,752			
				社會福利支出	772,646	24,106	796,752			
				63000000000 福利服務支出	392,841	170	393,011			
				63102100000 臺北市政府勞動局	278,664	-	278,664			
				01	63102100100 一般行政	157,947	-	157,947		
				01	63102100101 行政管理	157,947	-	157,947		
				02	63102102400 和諧勞資關係	46,200	-	46,200		
				01	63102102401 工會組織及勞動 權益業務	46,200	-	46,200		
				03	63102102600 勞動教育文化	33,050	-	33,050		
				01	63102102601 勞動教育文化	33,050	-	33,050		
				04	63102106200 接受補助業務支出	38,467	-	38,467		
				01	63102106202 接受中央各部會 補助業務支出	38,467	-	38,467		
				06	63102109800 第一預備金	3,000	-	3,000		
				01	63102109801 第一預備金	3,000	-	3,000		
				008		63102130000 臺北市勞動檢查處	114,177	170	114,347	
				01	63102130100 一般行政	97,346	-	97,346		

# 臺北市政府勞動局主管 歲出政事別預算表

中華民國111年度

單位：新臺幣千元

科 目				名稱及編號	原預算數	追加(減) 預算數	追加(減)後 預算數	說 明
款	項	目	節					
15	001		01	63102130101 行政管理	97,346	-	97,346	
			02	63102132800 勞動檢查業務	9,844	-	9,844	
			01	63102132801 職業安全衛生	9,319	-	9,319	
			02	63102132802 勞動條件	525	-	525	
			03	63102136200 接受補助業務支出	6,987	170	7,157	
			01	63102136202 接受中央各部會 補助業務支出	6,987	170	7,157	
				64000000000 國民就業支出	379,805	23,936	403,741	
				64102100000 臺北市政府勞動局	3,325	-	3,325	
			01	64102100200 就業促進措施	3,325	-	3,325	
			01	64102100201 就業安全	3,325	-	3,325	
			002	64102110000 臺北市就業服務處	136,443	23,936	160,379	
			01	64102110100 一般行政	85,380	-	85,380	
			01	64102110101 行政管理	85,380	-	85,380	
			02	64102110400 就業服務	51,063	-	51,063	
			01	64102110401 就業策進	51,063	-	51,063	
			03	64102116200 接受補助業務支出	-	23,936	23,936	
			01	64102116202 接受中央各部會 補助業務支出	-	23,936	23,936	

# 臺北市政府勞動局主管 歲出政事別預算表

中華民國111年度

單位：新臺幣千元

科 目				名稱及編號	原預算數	追加(減) 預算數	追加(減)後 預算數	說 明
款	項	目	節					
	003			64102120000 臺北市職能發展學院	171,369	-	171,369	
		01		64102120100 一般行政	115,995	-	115,995	
			01	64102120101 行政管理	115,995	-	115,995	
		02		64102120600 職能發展	55,374	-	55,374	
			01	64102120601 職能培育	53,071	-	53,071	
			02	64102120602 職能評量	2,303	-	2,303	
	004			64102140000 臺北市勞動力重建運 用處	68,668	-	68,668	
		01		64102140100 一般行政	29,223	-	29,223	
			01	64102140101 行政管理	29,223	-	29,223	
		02		64102140800 身障就業重建業務	19,285	-	19,285	
			01	64102140801 身障就業促進業 務	19,285	-	19,285	
		03		64102141000 外勞事務管理	20,160	-	20,160	
			01	64102141001 外勞諮詢及檢查 業務	20,160	-	20,160	
				資本門合計	172,602	-	172,602	
				社會福利支出	172,602	-	172,602	
14				63000000000 福利服務支出	1,705	-	1,705	
	007			63102100000 臺北市政府勞動局	1,379	-	1,379	

# 臺北市政府勞動局主管 歲出政事別預算表

中華民國111年度

單位：新臺幣千元

科 目				名稱及編號	原預算數	追加(減) 預算數	追加(減)後 預算數	說 明	
款	項	目	節						
15	008	05		63102109000 一般建築及設備	1,379	-	1,379		
			01	63102109002 營建工程	398	-	398		
			02	63102109004 其他設備	981	-	981		
		04		63102130000 臺北市勞動檢查處	326	-	326		
			02	63102139000 一般建築及設備	326	-	326		
			02	63102139004 其他設備	326	-	326		
		002		64000000000 國民就業支出	170,897	-	170,897		
			04		64102110000 臺北市就業服務處	15,485	-	15,485	
				01	64102119000 一般建築及設備	15,485	-	15,485	
				01	64102119002 營建工程	14,708	-	14,708	
	003			64102119004 其他設備	777	-	777		
			03	64102120000 臺北市職能發展學院	147,342	-	147,342		
			03	64102129000 一般建築及設備	147,342	-	147,342		
	004		01	64102129002 營建工程	140,147	-	140,147		
				02	64102129004 其他設備	7,195	-	7,195	
				04	64102140000 臺北市勞動力重建運 用處	8,070	-	8,070	
		04		64102149000 一般建築及設備	8,070	-	8,070		
			01	64102149002 營建工程	8,000	-	8,000		



臺北市政府勞動局主管  
歲出政事別預算表

中華民國111年度

單位：新臺幣千元

科 目				名稱及編號	原預算數	追加(減) 預算數	追加(減)後 預算數	說 明
款	項	目	節					
			02	64102149004 其他設備	70	-	70	

# 臺北市政府勞動局主管 歲出機關別預算表

經資併計

中華民國111年度

單位：新臺幣千元

科 目				原預算數	追加(減) 預算數	追加(減)後 預算數	說 明
款	項	目	節				
10				945,248	24,106	969,354	
	001			0010000000 臺北市政府勞動局主管			
				283,368	-	283,368	
				0010210000 臺北市政府勞動局			
		01		157,947	-	157,947	
				63102100100 一般行政			
			01	157,947	-	157,947	
				63102100101 行政管理			
		02		46,200	-	46,200	
				63102102400 和諧勞資關係			
			01	46,200	-	46,200	
				63102102401 工會組織及勞動 權益業務			
		03		33,050	-	33,050	
				63102102600 勞動教育文化			
			01	33,050	-	33,050	
				63102102601 勞動教育文化			
		04		38,467	-	38,467	
				63102106200 接受補助業務支出			
			01	38,467	-	38,467	
				63102106202 接受中央各部會 補助業務支出			
		05		1,379	-	1,379	
				63102109000 一般建築及設備			
			01	398	-	398	
				63102109002 營建工程			
			02	981	-	981	
				63102109004 其他設備			
		06		3,000	-	3,000	
				63102109800 第一預備金			
			01	3,000	-	3,000	
				63102109801 第一預備金			
		07		3,325	-	3,325	
				64102100200 就業促進措施			
			01	3,325	-	3,325	
				64102100201 就業安全			

# 臺北市政府勞動局主管 歲出機關別預算表

經資併計

中華民國111年度

單位：新臺幣千元

科 目				原預算數	追加(減) 預算數	追加(減)後 預算數	說 明	
款	項	目	節					名稱及編號
	002			00102110000 臺北市就業服務處	151,928	23,936	175,864	
		01		64102110100 一般行政	85,380	-	85,380	
			01	64102110101 行政管理	85,380	-	85,380	
		02		64102110400 就業服務	51,063	-	51,063	
			01	64102110401 就業策進	51,063	-	51,063	
		03		64102116200 接受補助業務支出	-	23,936	23,936	
			01	64102116202 接受中央各部會 補助業務支出	-	23,936	23,936	
		04		64102119000 一般建築及設備	15,485	-	15,485	
			01	64102119002 營建工程	14,708	-	14,708	
			02	64102119004 其他設備	777	-	777	
	003			00102120000 臺北市職能發展學院	318,711	-	318,711	
		01		64102120100 一般行政	115,995	-	115,995	
			01	64102120101 行政管理	115,995	-	115,995	
		02		64102120600 職能發展	55,374	-	55,374	
			01	64102120601 職能培育	53,071	-	53,071	
			02	64102120602 職能評量	2,303	-	2,303	
		03		64102129000 一般建築及設備	147,342	-	147,342	
			01	64102129002 營建工程	140,147	-	140,147	

# 臺北市政府勞動局主管 歲出機關別預算表

經資併計

中華民國111年度

單位：新臺幣千元

科 目				原預算數	追加(減) 預算數	追加(減)後 預算數	說 明
款	項	目	節				
			02	64102129004 其他設備	7,195	-	7,195
	004			00102130000 臺北市勞動檢查處	114,503	170	114,673
		01		63102130100 一般行政	97,346	-	97,346
			01	63102130101 行政管理	97,346	-	97,346
		02		63102132800 勞動檢查業務	9,844	-	9,844
			01	63102132801 職業安全衛生	9,319	-	9,319
			02	63102132802 勞動條件	525	-	525
		03		63102136200 接受補助業務支出	6,987	170	7,157
			01	63102136202 接受中央各部會 補助業務支出	6,987	170	7,157
		04		63102139000 一般建築及設備	326	-	326
			02	63102139004 其他設備	326	-	326
	005			00102140000 臺北市勞動力重建運 用處	76,738	-	76,738
		01		64102140100 一般行政	29,223	-	29,223
			01	64102140101 行政管理	29,223	-	29,223
		02		64102140800 身障就業重建業務	19,285	-	19,285
			01	64102140801 身障就業促進業 務	19,285	-	19,285
		03		64102141000 外勞事務管理	20,160	-	20,160

# 臺北市政府勞動局主管 歲出機關別預算表

經資併計

中華民國111年度

單位：新臺幣千元

科 目				原預算數	追加(減) 預算數	追加(減)後 預算數	說 明	
款	項	目	節					名稱及編號
			01	64102141001 外勞諮詢及檢查 業務	20,160	-	20,160	
		04		64102149000 一般建築及設備	8,070	-	8,070	
			01	64102149002 營建工程	8,000	-	8,000	
			02	64102149004 其他設備	70	-	70	

# 臺北市政府勞動局主管 歲出機關別預算表

中華民國111年度

單位：新臺幣千元

科 目				原預算數	追加(減) 預算數	追加(減)後 預算數	說 明	
款	項	目	節					名稱及編號
				總 計	945,248	24,106	969,354	
10				00100000000 臺北市政府勞動局主管	945,248	24,106	969,354	
				經常門合計	772,646	24,106	796,752	
	001			00102100000 臺北市政府勞動局	281,989	-	281,989	
		01		63102100100 一般行政	157,947	-	157,947	
			01	63102100101 行政管理	157,947	-	157,947	
		02		63102102400 和諧勞資關係	46,200	-	46,200	
			01	63102102401 工會組織及勞動 權益業務	46,200	-	46,200	
		03		63102102600 勞動教育文化	33,050	-	33,050	
			01	63102102601 勞動教育文化	33,050	-	33,050	
		04		63102106200 接受補助業務支出	38,467	-	38,467	
			01	63102106202 接受中央各部會 補助業務支出	38,467	-	38,467	
		06		63102109800 第一預備金	3,000	-	3,000	
			01	63102109801 第一預備金	3,000	-	3,000	
		07		64102100200 就業促進措施	3,325	-	3,325	
			01	64102100201 就業安全	3,325	-	3,325	
	002			00102110000 臺北市就業服務處	136,443	23,936	160,379	

# 臺北市政府勞動局主管 歲出機關別預算表

中華民國111年度

單位：新臺幣千元

科 目				名稱及編號	原預算數	追加(減) 預算數	追加(減)後 預算數	說 明
款	項	目	節					
		01		64102110100 一般行政	85,380	-	85,380	
			01	64102110101 行政管理	85,380	-	85,380	
		02		64102110400 就業服務	51,063	-	51,063	
			01	64102110401 就業策進	51,063	-	51,063	
		03		64102116200 接受補助業務支出	-	23,936	23,936	
			01	64102116202 接受中央各部會 補助業務支出	-	23,936	23,936	
	003			00102120000 臺北市職能發展學院	171,369	-	171,369	
		01		64102120100 一般行政	115,995	-	115,995	
			01	64102120101 行政管理	115,995	-	115,995	
		02		64102120600 職能發展	55,374	-	55,374	
			01	64102120601 職能培育	53,071	-	53,071	
			02	64102120602 職能評量	2,303	-	2,303	
	004			00102130000 臺北市勞動檢查處	114,177	170	114,347	
		01		63102130100 一般行政	97,346	-	97,346	
			01	63102130101 行政管理	97,346	-	97,346	
		02		63102132800 勞動檢查業務	9,844	-	9,844	
			01	63102132801 職業安全衛生	9,319	-	9,319	
			02	63102132802 勞動條件	525	-	525	

# 臺北市政府勞動局主管 歲出機關別預算表

中華民國111年度

單位：新臺幣千元

科 目				名稱及編號	原預算數	追加(減) 預算數	追加(減)後 預算數	說 明
款	項	目	節					
		03		63102136200 接受補助業務支出	6,987	170	7,157	
			01	63102136202 接受中央各部會 補助業務支出	6,987	170	7,157	
	005			00102140000 臺北市勞動力重建運 用處	68,668	-	68,668	
		01		64102140100 一般行政	29,223	-	29,223	
			01	64102140101 行政管理	29,223	-	29,223	
		02		64102140800 身障就業重建業務	19,285	-	19,285	
			01	64102140801 身障就業促進業 務	19,285	-	19,285	
		03		64102141000 外勞事務管理	20,160	-	20,160	
			01	64102141001 外勞諮詢及檢查 業務	20,160	-	20,160	
				資本門合計	172,602	-	172,602	
	001			00102100000 臺北市政府勞動局	1,379	-	1,379	
		05		63102109000 一般建築及設備	1,379	-	1,379	
			01	63102109002 營建工程	398	-	398	
			02	63102109004 其他設備	981	-	981	
	002			00102110000 臺北市就業服務處	15,485	-	15,485	
		04		64102119000 一般建築及設備	15,485	-	15,485	
			01	64102119002 營建工程	14,708	-	14,708	



# 臺北市政府勞動局主管 歲出機關別預算表

中華民國111年度

單位：新臺幣千元

科 目				名稱及編號	原預算數	追加(減) 預算數	追加(減)後 預算數	說 明
款	項	目	節					
			02	64102119004 其他設備	777	-	777	
	003			00102120000 臺北市職能發展學院	147,342	-	147,342	
		03		64102129000 一般建築及設備	147,342	-	147,342	
			01	64102129002 營建工程	140,147	-	140,147	
			02	64102129004 其他設備	7,195	-	7,195	
	004			00102130000 臺北市勞動檢查處	326	-	326	
		04		63102139000 一般建築及設備	326	-	326	
			02	63102139004 其他設備	326	-	326	
	005			00102140000 臺北市勞動力重建運 用處	8,070	-	8,070	
		04		64102149000 一般建築及設備	8,070	-	8,070	
			01	64102149002 營建工程	8,000	-	8,000	
			02	64102149004 其他設備	70	-	70	

歲出追加(減)預算一級

中華民國

科 目			合 計	經 常 支 出					
款	項	名 稱		人事費	業務費	獎補助費	債務費	預備金	小 計
10		臺北市政府勞動局主管	24,106	170	23,936	-	-	-	24,106
			-	-	-	-	-	-	-
	001	臺北市就業服務處	23,936	-	23,936	-	-	-	23,936
			-	-	-	-	-	-	-
		接受補助業務支出	23,936	-	23,936	-	-	-	23,936
			-	-	-	-	-	-	-
		接受中央各部會補助業務支出	23,936	-	23,936	-	-	-	23,936
			-	-	-	-	-	-	-
	002	臺北市勞動檢查處	170	170	-	-	-	-	170
			-	-	-	-	-	-	-
		接受補助業務支出	170	170	-	-	-	-	170
			-	-	-	-	-	-	-
		接受中央各部會補助業務支出	170	170	-	-	-	-	170
			-	-	-	-	-	-	-



歲出追加(減)預算

中華民國

科 目			預 算 員 額										
款	項	名 稱	民意代表	職 員					技 工	駕 駛	工 友	合 計	退 休 人 員
				正式員額			臨 時 編 制	約 聘 僱 人 員					
				職 員	警 察 人 員	消 防 人 員							
09		臺北市政府勞動局主管	-	-	-	-	-	8	-	-	-	8	-
	001	臺北市勞動檢查處	-	-	-	-	-	8	-	-	-	8	-
			-	-	-	-	-	-	-	-	-	-	-

動局主管

人事費彙計表

111年度

單位：新臺幣元

全年度人事費													備註
民意代表待遇	政務人員待遇	法定編制人員待遇	約聘僱人員待遇	技工及工友待遇	獎金	其他給與	加班值班費	退休退職給付	退休離職儲金	保險	調待準備	合計	
-	-	-	141,649	-	-	-	26,166	-	-	2,185	-	170,000	
-	-	-	-	-	-	-	-	-	-	-	-	-	-
-	-	-	141,649	-	-	-	26,166	-	-	2,185	-	170,000	
-	-	-	-	-	-	-	-	-	-	-	-	-	-