

臺北市 112 年  
勞工統計年報

臺北市政府勞動局編製

中華民國 113 年 6 月

# 凡 例

- 一、本年報編印之目的在表達本市勞工福利等施政概況及重要成果，供各界參考。
- 二、本年報於 79 年首編，77 年以前資料均錄自臺北市社會事業統計。
- 三、本年度內容及資料主要來源：
  - (一)勞工行政：除勞工保險相關表格根據勞動部及勞工保險局資料編製外，其餘各表均依據本局業務科造送之統計報表編製。
  - (二)就業服務：1. 就業服務等資料，係根據本市就業服務處造送之統計報表編製。  
2. 勞動力、就業率、失業率及就業人口之行業，係根據行政院主計總處所編人力資源調查報告編製。
  - (三)職業訓練：根據本市職能發展學院造送之統計報表編製。
  - (四)勞動檢查：根據本市勞動檢查處造送之統計報表編製。
  - (五)身障就業：根據本市勞動力重建運用處造送之統計報表編製。
  - (六)外籍工作者：根據勞動部資料編製。
- 四、本年報所列數字均係臺北市資料，以 112 年之統計資料為主並加列歷年資料以便比較。
- 五、本年報所用資料時間與符號如下：
  - 「年」：全年。
  - 「年底」：資料年 12 月底。
  - 「年平均」：每年 12 個月之各月平均。
  - 「0」：表示數值不及半單位。
  - 「-」：表示無數值或數值無統計。
  - 「...」：表示數值尚未發布。
- 六、本年報資料因四捨五入關係，部分總計數字不等於細項數字之和。
- 七、各項統計資料常有修正，本年報所載數字如有與以前各年統計數字不同者，以本報告數字為準。
- 八、本報告有關資料之蒐集、整理、統計分析等工作，由本局會計室統計科員負責辦理，因現有人手不足，疏漏之處敬祈不吝指正。

# 目次

## 表名

提要分析	I
臺北市政府勞動局主管組織系統圖	VI

## 壹、勞工行政

表 1 臺北市勞工團體概況	1
表 2 民國 112 年臺北市勞動教育及勞動文化概況	3
表 3 臺北市勞工保險投保概況	4
表 4 臺北市職工福利概況	6
表 5 臺北市勞資關係綜合事項概況	10
表 6 臺北市勞資爭議案件	12
表 7 臺北市資遣通報	22
表 8 臺北市大量解僱案件及計畫解僱人數統計	24
表 9 臺北市職業安全衛生教育訓練辦理現況	26
表 10 民國 112 年底臺北市事業單位辦理托兒服務概況	27
表 11 臺北市補助事業單位辦理托兒服務概況	28

## 貳、就業服務

表 12 臺北市就業服務概況	30
表 13 臺北市就業服務概況—有效按職業別分	36
表 14 臺北市就業服務概況—有效按年齡別分	62
表 15 臺北市就業服務概況—有效按教育程度別分	88
表 16 臺北市就業服務概況—新登記按職業別分	114
表 17 臺北市就業服務概況—新登記按年齡別分	140
表 18 臺北市就業服務概況—新登記按教育程度別分	164
表 19 臺北市就業服務概況—求職人教育程度別	190
表 20 民國 112 年臺北市就業服務概況—求職者未能推介就業之原因	194
表 21 民國 112 年臺北市就業服務概況—求才機會未能補實之原因	196

表 22 臺北市就業服務人口之職業	198
表 23 臺北市就業人口之行業	202
表 24 臺北市勞動力與就業人口	204

### 參、職業訓練

表 25 民國 112 年臺北市職業訓練人數	208
表 26 民國 112 年臺北市職能發展學院受訓學員專案檢定概況	220

### 肆、勞動檢查

表 27 臺北市廠礦檢查次數	221
表 28 臺北市事業單位勞動檢查—按行政區分	222
表 29 臺北市各業工人工作時日	227
表 30 臺北市各業(類)工人因公傷亡率	230
表 31 臺北市事業單位工作場所重大職業災害概況—按行業別分	234
表 32 臺北市事業單位工作場所重大職業災害概況—按災害類型別分	238

### 伍、身障就業

表 33 臺北市定額進用身心障礙者機關(構)進用人數概況	242
表 34 臺北市定額進用身心障礙者義務機關(構)進用情形概況	246

### 陸、外籍工作者

表 35 臺北市外籍移工概況	252
----------------	-----

# 提要分析

我國現階段由於社會的發展，經濟的改革，已由農業社會進入工業社會再進而轉入資訊服務之時代，因此產業結構也由勞力密集轉為資本密集之型態，對於勞工產生莫大之衝擊。本局為維護勞工權益、增進勞工生活福祉、維持勞資之和諧以確保生產秩序安定，促進產業之發展，實現社會均富之理想，爰依據國家法令，承辦本市有關勞工行政業務，並綜理本市國民就業之服務、訓練及轉業等各項輔導、教育措施。並對所有廠房、工地等設施作安全、衛生等檢查，以保障勞工之安全，為使明瞭歷年執行成果，分別以下列各節加以分析：

## 一、勞工行政

本局以「建立服務觀念」、「追求行政效率」、「提升服務素質」、「發揮團體精神」為創造更佳之成果而努力，並以下列各類型統計資料加以表達：

### (一)勞工團體概況：

至112年底勞工團體計有678家，較102年底總計556家，增加122家，顯示勞工意識抬頭，提高勞工對組織結社之重視。

### (二)職工福利：

1. 至112年底事業單位(含工會)設立福利機構計有4,349家，較102年底總計3,467家，增加882家，足見雇主對勞工休閒、福利等之支持。
2. 至112年底，依性別平等工作法補助事業單位辦理哺集乳室、托兒措施或設施共82家，補助金額2,260,777元，事業單位提供托兒措施、設施者計2,131家，鼓勵企業建立友善職場，照護勞工。

### (三)勞動教育文化：

1. 辦理宣導勞動法令及傳達勞動價值之各式活動及課程，以增進民眾、勞工、事業單位及學生勞動法令知能，112年共計辦理5,288場次，接受勞動教育人次達340,071人次，較111年度總計增加736場次、減少270,321人次。主要係本局勞動影音課程，於本局勞動臺北粉絲專頁露出部分，受臉書經營模式變革影響，觸及人數有大幅滑落情形，致接受勞動教育人次之數據較111年度降低。
2. 機關報以「勞動臺北」題名，101年8月5日創刊，原以雙月刊形式於雙數月份5日出刊，自104年5月起改版以電子報形式發行，發刊日為每月1、15日，內容包含

本局重要政策、勞動法令及新聞時事分析，112年共發行24期(每月固定2期電子報)。

3. 「勞動報報」紙本機關報為每年1月15日及7月15日發刊，內容為宣傳各項勞動法令資訊、新創政策、活動訊息及溫馨小故事，112年已發行2期。本紙本報刊之電子檔案，亦上刊至勞動局官網供民眾瀏覽。
4. 推廣本局歷年勞動影像，並辦理勞動金像獎影片徵選競賽、勞工影展、勞動影像工作坊等活動，凸顯勞動者主體性，提升大眾對勞動者的認識，進而強化勞動議題的社會能見度，112年勞動影像推廣(含網路、放映會及影展、各類宣導活動等)共辦理791場次，觀賞人次計40,651人。

#### (四)勞資爭議：

本局112年已解決勞資爭議案件總計4,349件(調解4,344件、仲裁5件)，調解案件中，達成和解2,435件，總爭議人數115,342人，和解率為56.05%，主要爭議類別以工資爭議1,623件最多，其次為資遣費爭議847件，契約爭議居第三，為468件；調解不成立後交付仲裁之案件共5件，作成仲裁判斷3件、和解2件。顯示工資問題係產生勞資爭議之主因，本局亦積極介入調解勞資雙方相關爭議，以達成雙贏之結果。

#### (五)職業安全教育訓練：

本市職業安全衛生訓練單位，於辦理職業安全衛生教育訓練前，應符合職業安全衛生法第32條暨職業安全衛生教育訓練規則之規定方能開設，本府負責查核訓練單位辦理課程內容、講師資格等均合格後方同意備查開班並查核其訓練，112年備查1,639班，接受訓練共計76,134人次，查核800班次，有效促進訓練單位依法辦理訓練，增進勞工職業安全衛生知能，以達防止職業災害，保障勞工安全與健康之目的。

#### (六)勞工保險：

根據勞保局所提供之資料加以分析：

1. 投保單位及人數：截至112年，投保單位平均為110,283家，而投保人數平均為2,371,189人。較111年度平均減少328家，投保人數平均減少8,560人。
2. 保險費之給付件數及金額：112年全年總計238,019件，金額27,070,207千元。較

111年度總計減少302,435件，金額減少562,434千元。

(七)大量解僱及資遣通報：

112年全年大量解僱65家、計畫解僱人數3,018人，資遣通報事業單位家數24,709家、人數34,368人。

## 二、就業服務

就業服務係本局對市民一種最直接的服務，凡需求職或求才者，只需透過登記，本市就業服務處即為其相互介紹以達成就業輔導之目的。依據民國 112 年資料顯示，求才人數為 148,714 人，求職人數為 64,550 人，求才人數係求職人數之 2.30 倍，求職就業率 81.83%，求才利用率 45.56%；從有效求職者之教育程度來看，國中及以下佔 3.59%，高中(職) 18.75%，專科 13.70%，大學以上 63.45%，其他 0.51%，另求職、求才未能推介成功之因素係求職者本身條件不合，包括技術、教育程度、性別、年齡、體能與健康條件及其他等不合而無法介紹成功。

再從歷年數據比較可發現，近 5 年(民國 108 年-112 年)求職就業率呈現逐年振盪變化，自 108 年 68.31%振盪至 112 年 81.83%；而近 5 年有效求職者之教育程度，則發現大學以上學歷逐年增加，其餘高中(職)、專科、國中及以下皆為下降趨勢。

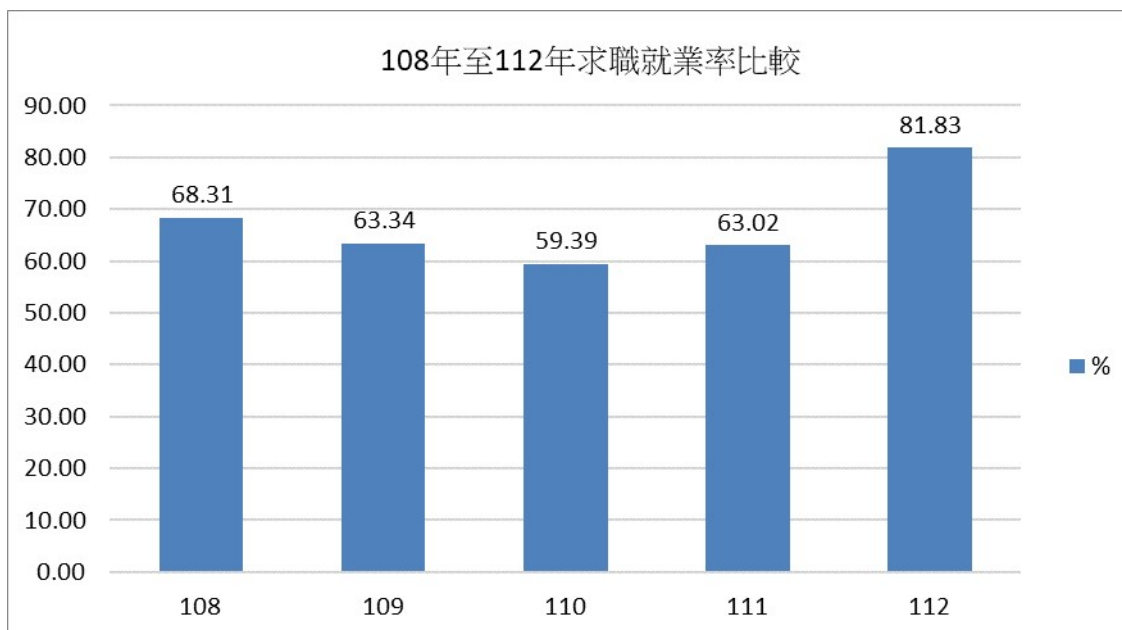

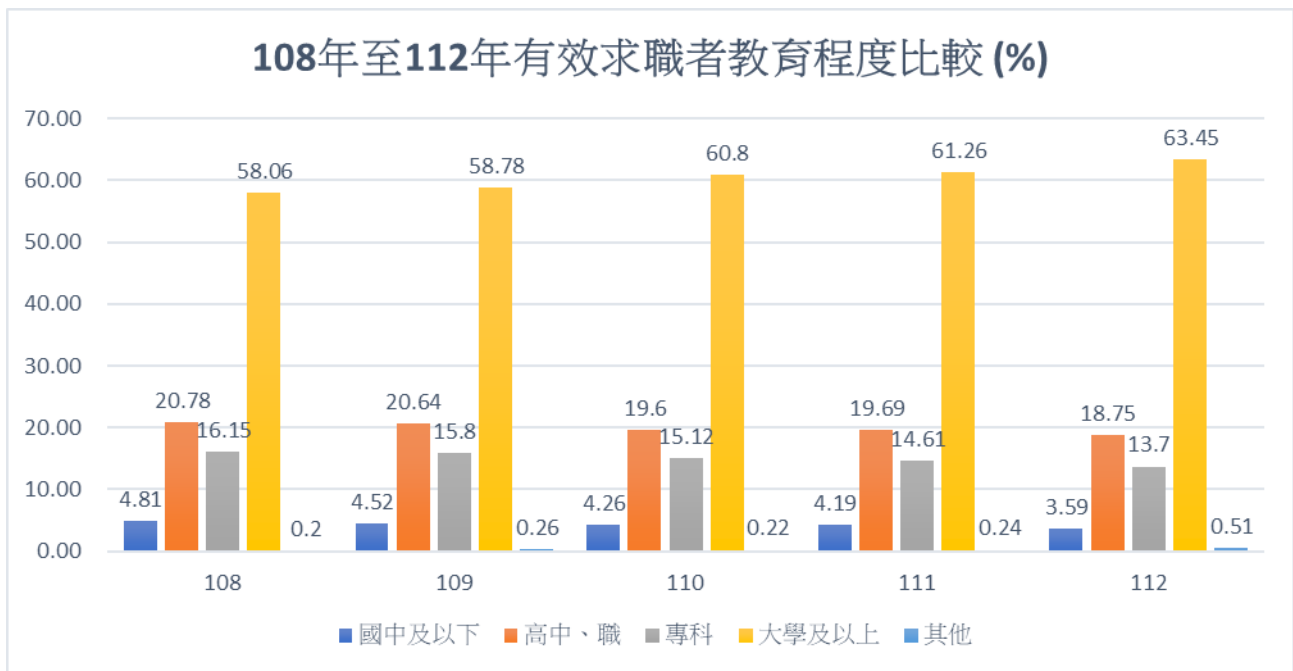

### 三、職業訓練

人力一直是我國創造經濟奇蹟所憑藉的資源。民國 70 年代以前，主要係以當時充沛而低廉之勞力供應為基礎，發展出以出口導向之勞力密集工業。

而目前我國經濟正處於轉型期，以往廉價勞工已不復存在，故人力之需求必將由過去量之擴增轉變為質之提高。技術人力之培訓有賴正規教育與職業訓練之相互配合，以職業訓練來補充調節技術人力之供應。政府為了落實證照制度更加強協辦各類別之全國技術士技能檢定考試以符政策。

本市職能發展學院其業務包含技術人才養成、在職進修訓練、技能競賽、協辦技能檢定等。112 年全年受訓人數(不含接受委託、合作訓練、體驗營及委外訓練)為 2,002 人，較熱門的課程職類包含照顧服務員、網路行銷、中西餐烘焙等。112 年受訓學員專案檢定總報名人數為 290 人，合格發證數為 272 張。

### 四、勞動檢查

為貫徹勞動法令之執行、維護勞雇雙方利益、安定社會、發展經濟，由本市勞動檢查處，依據勞動檢查法、職業安全衛生法、勞動基準法及其他勞動法令等規定，經常派員至各受檢事業單位實施勞動檢查。

就民國112年實施情形包括一般行業檢查9,095場次、營造業檢查17,283場次（一般行業

檢查及營造業檢查已包含專業檢查737場次及危險性機械及設備檢查1,237場次)，共計26,378場次；112年度重大職業災害死亡計14件、14人，其中以營造業11件居多；災害類型以墜落、滾落7件居多。

## 五、身障就業

政府於86年4月26日通過身心障礙者保護法，故原由社會局主辦之身心障礙者就業促進及基金事項移撥本局辦理，嗣於102年1月1日將上開業務及基金事項移由本市勞動力重建運用處辦理。

112年12月份定額進用身心障礙者機關（構）共計4,186家，分別為超額單位2,189家（占總應進用家數52.29%）、足額單位1,252家（占總應進用家數29.91%）及不足額單位745家（占總應進用家數17.80%）；另法定應進用人數18,208人，實際已進用人數25,306人，加權後進用人數27,394人，超額進用人數10,207人，法定進用不足人數1,021人，與111年12月份比較，實際進用人數增加732人，超額進用人數增加424人，法定進用不足人數減少174人。

## 六、外籍移工概況

112年本市產業及社福外籍移工總計40,729人，其中男女比率約為1:14.39。依國籍別觀察，本市外籍移工總人數以印尼籍人數29,965人居首，占73.57%，菲律賓6,275人次之，占15.41%；其中產業移工以越南籍人數1,451人居首，占47.97%，泰國籍826人次之，占27.31%，社福移工則以印尼籍人數29,297人居首，占77.70%，菲律賓籍6,195人次之，占16.43%。

# 臺北市政府勞動局主管組織系統圖

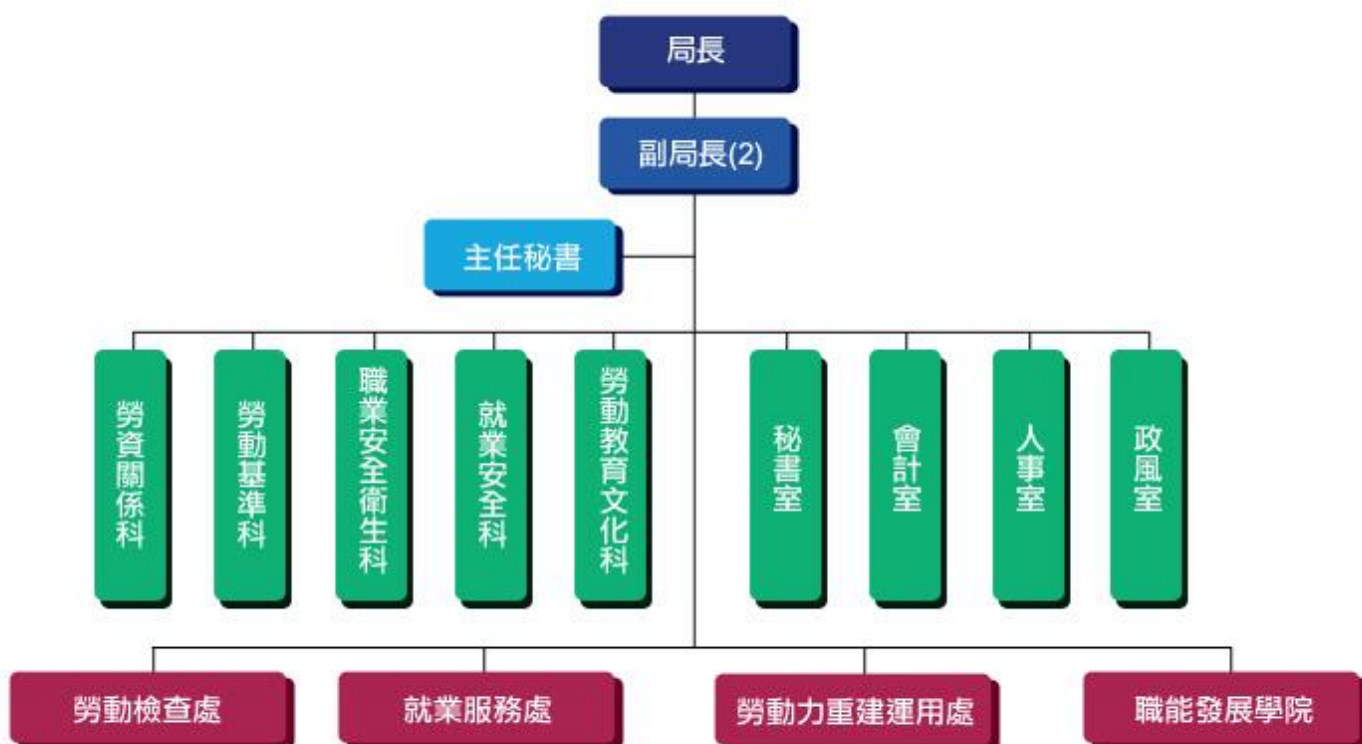

# 壹、勞工行政

表1 臺北市勞工團體概況

年底別	工會團體						
	計	市總工會	產業工會 (1)				職業工會
			市產業 工會聯合會	市產業 工會	市交通 事業工會	市公用 事業工會	
民國68年底	99	1	2	57	1	1	37
民國69年底	99	1	2	57	1	1	37
民國70年底	99	1	2	57	1	1	37
民國71年底	101	1	2	52	1	1	44
民國72年底	106	1	2	50	1	1	51
民國73年底	109	1	2	51	1	1	53
民國74年底	115	1	2	45	1	1	65
民國75年底	127	1	2	48	1	1	74
民國76年底	145	1	2	54	1	1	86
民國77年底	229	1	2	69	...	...	157
民國78年底	264	1	2	87	...	...	174
民國79年底	282	1	2	90	...	...	189
民國80年底	285	1	2	92	...	...	190
民國81年底	291	1	2	95	...	...	193
民國82年底	301	1	2	98	...	...	200
民國83年底	306	1	2	101	...	...	202
民國84年底	313	1	2	104	...	...	206
民國85年底	326	1	2	115	...	...	208
民國86年底	332	2	2	121	...	...	207
民國87年底	338	2	2	130	...	...	204
民國88年底	338	3	3	128	...	...	204
民國89年底	350	3	3	134	...	...	210
民國90年底	381	3	4	135	...	...	239
民國91年底	385	3	4	134	...	...	244
民國92年底	396	3	6	141	...	...	246
民國93年底	418	3	6	144	...	...	265
民國94年底	444	3	6	153	...	...	282
民國95年底	474	3	5	161	...	...	305
民國96年底	484	3	5	170	...	...	306
民國97年底	464	3	5	144	...	...	312
民國98年底	467	3	5	143	...	...	316
民國99年底	475	3	5	146	...	...	321

附註：(1)係100年5月1日起新工會法實施後，工會類型變更。

資料來源：本局勞資關係科

表1 臺北市勞工團體概況（續）

年底別	工 會 團 體					
	計	市總工會	工 會			
			市產業 工會聯合會	市企業 工會	產業工會	職業工會
民國100年底	506	3	5	153	14	331
民國101年底	531	5	5	156	29	336
民國102年底	556	11	7	159	36	343
民國103年底	579	12	11	164	47	345
民國104年底	598	14	11	175	51	347
民國105年底	604	15	11	177	53	348
民國106年底	619	16	11	186	57	349
民國107年底	631	16	12	189	61	353
民國108年底	642	22	7	192	64	357
民國109年底	662	22	8	193	72	367
民國110年底	674	22	8	193	78	373
民國111年底	676	21	9	192	79	375
民國112年底	678	21	9	191	81	376

資料來源：本局勞資關係科

表2 民國112年臺北市勞動教育及勞動文化概況

項目別	勞 動 教 育							勞動文化影像
	辦理勞動教育經費（元）		辦理勞動教育班數（班）	接受勞動教育人次	自行出版勞動刊物（種）			觀賞人次
	辦理金額	支出金額			雜誌型	紙本報紙型	電子報	
總 計	33,620,327	31,483,714	5,288	340,071	-	1	1	40,651

資料來源：本局勞動教育文化科（彙整本局暨所屬機關補助及自辦之各類勞動法令宣導與傳遞勞動價值之活動及課程數據）

表3 臺北市勞工保險投保概況

年 月 別	投保單位(1) (112年平均數)	投保人數(2) (112年平均數)	保險費收入 (千元)	保 險 給 付	
				件 數	金 額 ( 千 元 )
民國74年	32,958	1,005,078	7,351,322	8,268,527	6,747,406
民國75年	39,987	1,160,142	8,504,225	8,616,378	7,374,050
民國76年	49,240	1,325,662	10,264,600	10,751,762	9,231,439
民國77年	58,967	1,525,818	12,569,835	10,706,464	10,495,993
民國78年	66,968	1,703,852	16,290,313	15,620,293	13,066,457
民國79年	71,613	1,796,699	20,112,873	13,566,808	13,416,843
民國80年	76,646	1,867,917	23,472,233	13,723,307	14,702,934
民國81年	83,551	1,951,353	28,057,586	27,188,652	23,218,333
民國82年	88,415	2,013,447	32,973,530	26,833,171	24,689,192
民國83年	92,239	2,070,655	36,420,068	27,561,781	29,704,185
民國84年	88,343	1,885,929	35,563,648	12,688,667	32,471,013
民國85年	87,820	1,849,036	34,427,761	123,684	15,744,064
民國86年	88,822	1,885,767	36,377,460	111,312	15,854,480
民國87年	89,654	1,933,875	39,769,199	110,173	18,694,595
民國88年	91,173	1,967,527	40,029,818	127,189	21,511,831
民國89年	93,216	2,054,020	42,899,089	139,798	22,213,949
民國90年	93,367	2,025,409	44,436,688	235,544	29,174,194
民國91年	93,837	2,029,029	44,424,699	311,893	40,868,528
民國92年	94,251	2,020,263	39,101,889	110,216	33,331,879
民國93年	96,664	2,061,536	40,138,158	116,213	35,778,449
民國94年	99,561	2,100,589	41,262,369	120,035	43,763,978
民國95年	100,058	2,113,350	42,152,670	117,400	39,792,874
民國96年	99,891	2,127,034	44,038,232	123,663	44,320,013
民國97年	98,631	2,109,149	44,575,948	157,831	79,119,170
民國98年	99,085	2,115,297	52,130,084	271,188	27,806,521
民國99年	100,998	2,163,295	53,349,016	434,518	23,596,542
民國100年	102,850	2,221,518	59,650,245	380,428	23,747,530
民國101年	104,227	2,258,014	65,845,748	496,937	42,390,336
民國102年	104,604	2,246,546	70,358,041	346,339	37,802,118
民國103年	105,909	2,282,695	76,297,823	401,626	27,823,037
民國104年	107,371	2,326,215	82,823,592	421,857	29,448,240
民國105年	108,216	2,353,784	85,755,544	428,359	31,755,321
民國106年	108,994	2,374,815	92,513,020	447,037	37,589,366
民國107年	109,915	2,394,258	94,121,352	503,258	32,572,133
民國108年	110,735	2,418,408	100,988,558	523,649	32,575,499

附註：(1)(2)係年月底數字。

資料來源：根據勞動部勞工保險局資料編製。

表3 臺北市勞工保險投保概況（續）

年 月 別	投保單位(1) (112年平均數)	投保人數(2) (112年平均數)	保 險 費 收 入 (千元)	保 險 給 付	
				件 數	金 額 (千 元)
民國109年	111,312	2,414,346	102,000,221	528,075	33,391,185
民國110年	111,671	2,413,063	107,463,628	510,043	30,120,259
民國111年	110,611	2,379,749	108,984,093	540,454	27,632,641
民國112年	110,283	2,371,189	116,660,811	238,019	27,070,207
1月	109,859	2,353,928	9,634,771,329	24,510	1,579,533,197
2月	109,988	2,359,312	9,610,192,982	32,964	2,276,151,667
3月	110,069	2,370,626	9,686,267,362	36,096	2,912,623,494
4月	110,215	2,374,055	9,684,533,417	28,651	2,319,272,585
5月	110,231	2,370,287	9,696,673,863	38,311	2,719,288,623
6月	110,270	2,354,948	9,689,620,918	16,137	2,288,697,460
7月	110,369	2,367,799	9,712,042,570	12,674	2,572,677,406
8月	110,431	2,366,286	9,732,431,360	11,676	2,407,072,488
9月	110,531	2,381,623	9,774,676,980	9,231	2,114,447,953
10月	110,492	2,389,180	9,797,603,557	9,476	1,922,220,165
11月	110,505	2,391,686	9,814,591,728	9,445	2,082,121,875
12月	110,434	2,374,542	9,827,404,990	8,848	1,876,100,164

附註：(1)(2)係年月底數字。

資料來源：根據勞動部勞工保險局資料編製。

表4 臺北市

年 月 底 別	職 工 福 利					
	本 期 底 應 設 立 單 位 數			上 期 底 已 設 立 單 位 數		
	合 計	事 業 單 位	總 工 會 及 職 業 工 會	合 計	事 業 單 位	總 工 會 及 職 業 工 會
民 國 88 年 底	207	-	207	1,731	1,724	7
民 國 89 年 底	213	-	213	1,881	1,874	7
民 國 90 年 底	242	-	242	2,095	2,088	7
民 國 91 年 底	247	-	247	2,250	2,243	7
民 國 92 年 底	249	-	249	2,345	2,338	7
民 國 93 年 底	268	-	268	2,641	2,634	7
民 國 94 年 底	285	-	285	2,782	2,775	7
民 國 95 年 底	308	-	308	2,940	2,933	7
民 國 96 年 底	309	-	309	3,131	3,124	7
民 國 97 年 底	315	-	315	3,218	3,211	7
民 國 98 年 底	319	-	319	3,239	3,232	7
民 國 99 年 底	324	-	324	3,301	3,294	7
民 國 100 年 底	336	-	336	3,359	3,352	7

資料來源：本局勞資關係科

## 職工福利概況

機 構 數 ( 家 )								
本 期 新 設 立 單 位 數			本 期 撤 銷 單 位 數			本 期 底 已 設 立 單 位 數		
合 計	事 業 單 位	總 工 會 及 職 業 工 會	合 計	事 業 單 位	總 工 會 及 職 業 工 會	合 計	事 業 單 位	總 工 會 及 職 業 工 會
168	168	-	18	18	-	1,881	1,874	7
242	242	-	28	28	-	2,095	2,088	7
176	176	-	21	21	-	2,250	2,243	7
169	169	-	74	74	-	2,345	2,338	7
316	316	-	20	20	-	2,641	2,634	7
156	156	-	15	15	-	2,782	2,775	7
189	189	-	31	31	-	2,940	2,933	7
131	131	-	35	35	-	3,036	3,029	7
13	13	-	3	3	-	3,141	3,134	7
6	6	-	6	6	-	3,218	3,211	7
71	71	-	50	50	-	3,239	3,232	7
103	103	-	39	39	-	3,303	3,296	7
98	98	-	41	41	-	3,360	3,353	7

表4 臺北市

年 月 底 別	職 工 福 利	
	本 期 底 應 設 立 單 位 數	上 期 底 已 設 立 單 位 數
民 國 101 年 底	4,106	3,360
民 國 102 年 底	4,271	3,416
民 國 103 年 底	4,384	3,467
民 國 104 年 底	4,588	3,524
民 國 105 年 底	4,902	3,636
民 國 106 年 底	4,904	3,788
民 國 107 年 底	4,904	3,934
民 國 108 年 底	4,904	4,018
民 國 109 年 底	4,904	4,077
民 國 110 年 底	4,904	4,163
民 國 111 年 底	4,906	4,227
民 國 112 年 底	4,589	4,293
1月底		
2月底		
3月底		
4月底		
5月底		
6月底	4,589	4,293
7月底		
8月底		
9月底		
10月底		
11月底		
12月底	4,589	4,328

資料來源：本局勞資關係科

## 職工福利概況（續）

機 構 數 ( 家 )		
本 期 新 設 立 單 位 數	本 期 撤 銷 單 位 數	本 期 底 已 設 立 單 位 數
83	27	3,416
73	22	3,467
91	34	3,524
137	25	3,636
177	25	3,788
183	37	3,934
117	33	4,018
99	40	4,077
118	32	4,163
73	9	4,227
83	17	4,293
78	22	4,349
18	2	4,309
4	2	4,311
12	1	4,322
3	1	4,324
6	1	4,329
1	2	4,328
2	-	4,330
3	7	4,326
3	2	4,327
9	1	4,335
5	1	4,339
12	2	4,349

表5 臺北市勞資關係綜合事項概況

單位：家

年月底別	類別 提撥勞工退休準備金 之事業單位	簽訂團體協約之事業單位	舉辦勞資會議之事業單位
民國 90 年 底	10,997	17	656
民國 91 年 底	-	20	1,556
民國 92 年 底	12,778	21	2,628
民國 93 年 底	13,414	22	4,372
民國 94 年 底	21,900	23	6,047
民國 95 年 底	25,166	26	6,285
民國 96 年 底	29,111	28	6,453
民國 97 年 底	29,668	31	6,682
民國 98 年 底	29,752	35	7,004
民國 99 年 底	32,311	38	7,340
民國 100 年 底	32,916	44	7,965
民國 101 年 底	33,050	47	8,710
民國 102 年 底	33,918	50	9,094
民國 103 年 底	37,475	56	10,618
民國 104 年 底	37,803	72	12,423
民國 105 年 底	37,898	85	15,051
民國 106 年 底	37,964	92	18,119
民國 107 年 底	38,044	105	23,057
民國 108 年 底	38,123	124	29,039
民國 109 年 底	38,199	135	35,563

資料來源：本局勞資關係科

表5 臺北市勞資關係綜合事項概況

單位：家

年月底別	類別	提撥勞工退休準備金 之事業單位	簽訂團體協約之事業單位	舉辦勞資會議之事業單位
民國 110 年 底		38,248	150	41,537
民國 111 年 底		38,301	158	47,596
民國 112 年 底		38,419	170	54,001
1月底		38,305	158	47,930
2月底		38,311	159	48,234
3月底		38,316	161	48,827
4月底		38,323	163	49,340
5月底		38,334	163	49,938
6月底		38,341	165	50,581
7月底		38,354	165	51,119
8月底		38,360	165	51,661
9月底		38,375	166	52,320
10月底		38,390	167	52,812
11月底		38,401	168	53,359
12月底		38,419	170	54,001

資料來源：本局勞資關係科

表6 臺北市  
中華民國112

(一) 按行業類別分

項目別	爭議件數	主 要 爭 權			
		總計	契 約 爭 議		
			合計	契約性質爭議	恢復僱傭關係爭議
總計	4,368	4,335	464	93	371
農、林、漁、牧業	3	3	-	-	-
礦業及土石採取業	-	-	-	-	-
製造業	153	153	24	3	21
電力及燃氣供應業	3	3	-	-	-
用水供應及污染整治業	19	19	3	-	3
營建工程業	125	125	10	1	9
批發及零售業	884	881	89	12	77
運輸及倉儲業	104	97	12	2	10
住宿及餐飲業	427	424	27	8	19
出版影音及資通訊業	318	311	61	10	51
金融及保險業	155	149	22	2	20
不動產業	105	103	11	1	10
專業、科學及技術服務業	251	251	48	11	37
支援服務業	542	542	53	13	40
公共行政及國防；強制性社會安全	25	25	4	1	3
教育業	122	121	11	2	9
醫療保健及社會工作服務業	169	166	16	3	13
藝術、娛樂及休閒服務業	70	70	7	2	5
其他服務業	893	892	66	22	44

資料來源：本局勞動基準科

勞資爭議案件  
年（1月~12月）

議 類 別 ( 件 )						
利 事 項				工 資 爭 議		
給付資遣費爭議	給付退休金爭議	勞工保險給付爭議	職業災害補償爭議	合計	積欠工資	加班費
840	168	79	130	1,602	1,315	287
1	-	-	-	2	1	1
-	-	-	-	-	-	-
25	10	1	2	60	47	13
-	1	-	1	-	-	-
8	1	-	2	3	2	1
22	1	4	16	53	48	5
205	52	24	23	315	252	63
20	10	-	6	28	24	4
79	18	10	17	185	143	42
73	4	4	2	103	84	19
20	11	2	5	33	27	6
23	1	2	1	43	30	13
43	6	1	8	84	70	14
117	17	15	20	206	182	24
-	2	2	3	6	6	-
23	4	1	4	57	48	9
37	4	5	8	64	46	18
8	1	-	1	39	34	5
136	25	8	11	321	271	50

表6 臺北市  
中華民國112

(一) 按行業類別分

項目別	主 要 爭 議 類									
	權 利 事 項						調			
	工 會 法 第 35 條 之 爭 議					休 假 爭 議	其 他 權 利 事 項 爭 議	總 計	調 整 工 資 爭 議	結 算 年 資 爭 議
	合 計	第 1 項	第 2 項	第 3 項	第 4 項					
總計	2	2	-	-	-	102	948	33	5	1
農、林、漁、牧業	-	-	-	-	-	-	-	-	-	-
礦業及土石採取業	-	-	-	-	-	-	-	-	-	-
製造業	-	-	-	-	-	3	28	-	-	-
電力及燃氣供應業	-	-	-	-	-	-	1	-	-	-
用水供應及污染整治業	-	-	-	-	-	1	1	-	-	-
營建工程業	-	-	-	-	-	5	14	-	-	-
批發及零售業	-	-	-	-	-	10	163	3	-	1
運輸及倉儲業	-	-	-	-	-	6	15	7	1	-
住宿及餐飲業	-	-	-	-	-	11	77	3	-	-
出版影音及資通訊業	-	-	-	-	-	4	60	7	3	-
金融及保險業	2	2	-	-	-	-	54	6	1	-
不動產業	-	-	-	-	-	6	16	2	-	-
專業、科學及技術服務業	-	-	-	-	-	3	58	-	-	-
支援服務業	-	-	-	-	-	26	88	-	-	-
公共行政及國防；強制性社會安全	-	-	-	-	-	3	5	-	-	-
教育業	-	-	-	-	-	3	18	1	-	-
醫療保健及社會工作服務業	-	-	-	-	-	3	29	3	-	-
藝術、娛樂及休閒服務業	-	-	-	-	-	3	11	-	-	-
其他服務業	-	-	-	-	-	15	310	1	-	-

資料來源：本局勞動基準科

勞資爭議案件（續1）  
年（1月~12月）

別 ( 件 )							爭議人數 (人)		
整 事 項							總計	男	女
調整工時 爭議	調整休假 爭議	調整津 貼爭議	調整獎 金爭議	調整福利 措施爭議	調整管理 措施爭議	其他調整 事項爭議			
4	2	-	15	-	1	5	115,342	77,049	38,293
-	-	-	-	-	-	-	3	3	-
-	-	-	-	-	-	-	-	-	-
-	-	-	-	-	-	-	160	82	78
-	-	-	-	-	-	-	3	2	1
-	-	-	-	-	-	-	20	14	6
-	-	-	-	-	-	-	140	117	23
1	-	-	1	-	-	-	1,218	588	630
-	-	-	5	-	-	1	18,295	14,198	4,097
-	-	-	1	-	1	1	527	270	257
1	-	-	2	-	-	1	80,372	54,643	25,729
1	-	-	4	-	-	-	5,968	2,775	3,193
-	1	-	1	-	-	-	115	72	43
-	-	-	-	-	-	-	359	189	170
-	-	-	-	-	-	-	621	439	182
-	-	-	-	-	-	-	25	19	6
-	1	-	-	-	-	-	137	58	79
1	-	-	-	-	-	2	189	30	159
-	-	-	-	-	-	-	127	61	66
-	-	-	1	-	-	-	7,063	3,489	3,574

表6 臺北市  
中華民國112

(一) 按行業類別分

項目別	處理爭議總日數(日)	平均處理時間(日)	處 理 方 式 ( 件 )				
			截至上期止未結案件數	本期受理件數	本 期		
					總計	依職權交付	合意申請
總計	94,508	22	965	4,368	4,349	-	-
農、林、漁、牧業	93	23	2	3	4	-	-
礦業及土石採取業	-	-	2	-	-	-	-
製造業	3,356	21	73	153	163	-	-
電力及燃氣供應業	132	44	1	3	3	-	-
用水供應及污染整治業	379	21	23	19	18	-	-
營建工程業	2,995	23	143	125	129	-	-
批發及零售業	19,293	22	174	884	890	-	-
運輸及倉儲業	2,373	23	44	104	104	-	-
住宿及餐飲業	8,394	20	75	427	427	-	-
出版影音及資通訊業	7,475	23	51	318	320	-	-
金融及保險業	3,729	25	50	155	151	-	-
不動產業	2,277	21	28	105	110	-	-
專業、科學及技術服務業	6,091	24	49	251	252	-	-
支援服務業	11,194	21	70	542	541	-	-
公共行政及國防；強制性社會安全	807	31	77	25	26	-	-
教育業	2,598	21	20	122	122	-	-
醫療保健及社會工作服務業	4,162	25	24	169	164	-	-
藝術、娛樂及休閒服務業	1,451	20	8	70	71	-	-
其他服務業	17,709	21	51	893	854	-	-

資料來源：本局勞動基準科

## 勞資爭議案件（續2）

年（1月~12月）

處 理 方 式 （ 件 ）								截至本期止 未解決件數	本期受理件數
已 解 決									
解		仲 裁							
勞方申請	資方申請	依職權交付	合意申請	勞方申請	資方申請				
4,211	133	-	5	-	-	984	4,368		
3	1	-	-	-	-	1	3		
-	-	-	-	-	-	2	-		
160	3	-	-	-	-	63	153		
3	-	-	-	-	-	1	3		
17	1	-	-	-	-	24	19		
123	5	-	1	-	-	139	125		
861	28	-	1	-	-	168	884		
97	7	-	-	-	-	44	104		
410	17	-	-	-	-	75	427		
314	6	-	-	-	-	49	318		
148	3	-	-	-	-	54	155		
108	2	-	-	-	-	23	105		
245	7	-	-	-	-	48	251		
517	22	-	2	-	-	71	542		
26	-	-	-	-	-	76	25		
119	3	-	-	-	-	20	122		
160	4	-	-	-	-	29	169		
69	2	-	-	-	-	7	70		
831	22	-	1	-	-	90	893		

表6 臺北市  
中華民國112

(一) 按行業類別分

項目別	處 理 方				
	本 期 發 生 本				
	總計	調 解			
依職權交付		合意申請	勞方申請	資方申請	
總計	4,076	-	-	3,948	124
農、林、漁、牧業	3	-	-	2	1
礦業及土石採取業	-	-	-	-	-
製造業	149	-	-	147	2
電力及燃氣供應業	2	-	-	2	-
用水供應及污染整治業	18	-	-	17	1
營建工程業	119	-	-	113	5
批發及零售業	827	-	-	803	24
運輸及倉儲業	97	-	-	90	7
住宿及餐飲業	402	-	-	385	17
出版影音及資通訊業	297	-	-	292	5
金融及保險業	142	-	-	139	3
不動產業	100	-	-	98	2
專業、科學及技術服務業	233	-	-	227	6
支援服務業	509	-	-	486	21
公共行政及國防；強制性社會安全	25	-	-	25	-
教育業	116	-	-	113	3
醫療保健及社會工作服務業	154	-	-	150	4
藝術、娛樂及休閒服務業	64	-	-	62	2
其他服務業	819	-	-	797	21

資料來源：本局勞動基準科

勞資爭議案件（續3）  
年（1月~12月）

式（件）					本期發生，截至本期止未解決件數
期已解決					
仲裁					
依職權交付	合意申請	勞方申請	資方申請		
-	4	-	-	292	
-	-	-	-	-	
-	-	-	-	-	
-	-	-	-	4	
-	-	-	-	1	
-	-	-	-	1	
-	1	-	-	6	
-	-	-	-	57	
-	-	-	-	7	
-	-	-	-	25	
-	-	-	-	21	
-	-	-	-	13	
-	-	-	-	5	
-	-	-	-	18	
-	2	-	-	33	
-	-	-	-	-	
-	-	-	-	6	
-	-	-	-	15	
-	-	-	-	6	
-	1	-	-	74	

表6 臺北市

中華民國112

## (二) 按主要爭議類別分

項目別	處 理 方 式						
	截至上期止 未結案件數	本期受理件數	本 期 已 結 案 件				
			調 解			仲	
成立	不成立	撤回	作成仲裁判斷	無法作成 仲裁判斷			
總計	965	4,368	1,722	1,909	713	3	-
權利事項	959	4,335	1,715	1,885	710	3	-
契約爭議	116	464	151	242	75	1	-
契約性質爭議	34	93	32	41	27	-	-
恢復僱傭關係爭議	82	371	119	201	48	1	-
給付資遣費爭議	272	840	396	359	92	1	-
給付退休金爭議	30	168	75	66	23	-	-
勞工保險給付爭議	18	79	43	25	12	-	-
職業災害補償爭議	42	130	49	61	16	-	-
工資爭議	380	1,602	696	703	224	1	-
積欠工資	342	1,315	559	582	192	1	-
加班費	38	287	137	121	32	-	-
工會法第35條之爭議	-	2	-	2	-	-	-
第1項	-	2	-	2	-	-	-
第2項	-	-	-	-	-	-	-
第3項	-	-	-	-	-	-	-
第4項	-	-	-	-	-	-	-
休假爭議	7	102	48	23	32	-	-
其他權利事項爭議	94	948	257	404	236	-	-
調整事項	6	33	7	24	3	-	-
調整工資爭議	-	5	-	5	-	-	-
結算年資爭議	-	1	1	-	-	-	-
調整工時爭議	1	4	-	5	-	-	-
調整休假爭議	-	2	1	1	-	-	-
調整津貼爭議	-	-	-	-	-	-	-
調整獎金爭議	-	15	3	9	2	-	-
調整福利措施爭議	-	-	-	-	-	-	-
調整管理措施爭議	-	1	1	-	-	-	-
其他調整事項爭議	5	5	1	4	1	-	-

資料來源：本局勞動基準科

勞資爭議案件（續完）  
年（1月~12月）

及 結 果 ( 件 )											
數 裁	平均處理時 間（日）	截至本期止 未結案件數	本期受理件數	本 期 受 理 本 期 已 結 案 件 數						本期發生本期 未結案件數	
				調解			仲裁				
和解				成立	不成立	撤回	作成仲裁判斷	無法作成 仲裁判斷	和解		
2	21.73	984	4,368	1,622	1,779	671	2	-	2	292	
2	21.66	979	4,335	1,615	1,756	669	2	-	2	291	
-	27.23	111	464	131	212	70	1	-	-	50	
-	23.84	27	93	27	32	24	-	-	-	10	
-	28.15	84	371	104	180	46	1	-	-	40	
-	18.34	264	840	372	335	89	-	-	-	44	
-	20.01	34	168	75	62	21	-	-	-	10	
-	20.65	17	79	39	24	11	-	-	-	5	
-	37.48	46	130	46	55	16	-	-	-	13	
1	20.48	357	1,602	654	657	205	1	-	1	84	
-	19.80	323	1,315	526	544	176	1	-	-	68	
1	23.59	34	287	128	113	29	-	-	1	16	
-	52.00	-	2	-	2	-	-	-	-	-	
-	52.00	-	2	-	2	-	-	-	-	-	
-	-	-	-	-	-	-	-	-	-	-	
-	-	-	-	-	-	-	-	-	-	-	
-	-	-	-	-	-	-	-	-	-	-	
1	24.31	5	102	45	21	30	-	-	1	5	
-	21.82	145	948	253	388	227	-	-	-	80	
-	30.62	5	33	7	23	2	-	-	-	1	
-	50.60	-	5	-	5	-	-	-	-	-	
-	15.00	-	1	1	-	-	-	-	-	-	
-	46.80	-	4	-	4	-	-	-	-	-	
-	9.50	-	2	1	1	-	-	-	-	-	
-	-	-	-	-	-	-	-	-	-	-	
-	28.43	1	15	3	9	2	-	-	-	1	
-	-	-	-	-	-	-	-	-	-	-	
-	1.00	-	1	1	-	-	-	-	-	-	
-	20.17	4	5	1	4	-	-	-	-	-	

**表7 臺北市資遣通報**  
中華民國112年

月別	資遣通報事業單位家數（家）	資遣通報資遣員工人數（人）
總計	24,709	34,368
1月	1,878	2,743
2月	1,923	2,815
3月	1,959	2,757
4月	1,693	2,111
5月	2,062	2,765
6月	2,308	2,821
7月	2,130	3,054
8月	2,164	2,922
9月	1,966	2,573
10月	2,026	2,677
11月	2,214	3,725
12月	2,386	3,405

資料來源：本局就業安全科

本  
頁  
空  
白

表8 臺北市大量解僱  
中華民國

項目別	解 僱 案 件 數			
	總 計	歇業或轉讓	虧 損	業務緊縮
總 計	65	32	13	16
按行業分				
農、林、漁、牧業	1	1	-	-
礦業及土石採取業	-	-	-	-
製造業	3	2	1	-
電力及燃氣供應業	-	-	-	-
用水供應及污染整治業	-	-	-	-
營造業	2	-	-	-
批發及零售業	22	11	5	5
運輸及倉儲業	1	1	-	-
住宿及餐飲業	4	2	-	2
資訊及通訊傳播業	16	7	5	4
金融及保險業	1	-	-	-
不動產業	-	-	-	-
專業、科學及技術服務業	7	2	2	3
支援服務業	-	-	-	-
公共行政及國防；強制性社會安全	-	-	-	-
教育服務業	1	1	-	-
醫療保健及社會工作服務業	4	2	-	2
藝術、娛樂及休閒服務業	3	3	-	-
其他服務業	-	-	-	-
按規模分				
29人以下	32	19	6	6
30-99人	27	11	6	9
100-199人	2	-	1	1
200-399人	1	1	-	-
400-499人	-	-	-	-
500人以上	3	1	-	-

資料來源：本局就業安全科

案件及計畫解僱人數統計  
 國112年

按 解 僱 理 由 分 ( 件 )					計畫解僱人數 (人)
不可抗力暫停工作 1個月以上	業務性質變更又無 適當工作可供安置	勞工確不能勝任工 作	併 購	改 組	
1	5	-	3	-	3,018
-	-	-	-	-	14
-	-	-	-	-	-
-	-	-	-	-	156
-	-	-	-	-	-
-	-	-	-	-	-
-	2	-	-	-	91
-	1	-	-	-	355
-	-	-	-	-	12
-	-	-	-	-	175
-	1	-	1	-	1,162
-	-	-	2	-	528
-	-	-	-	-	-
1	1	-	-	-	233
-	-	-	-	-	-
-	-	-	-	-	-
-	-	-	-	-	13
-	-	-	-	-	178
-	-	-	-	-	101
-	-	-	-	-	-
1	2	-	-	-	620
-	3	-	-	-	1,061
-	-	-	-	-	198
-	-	-	-	-	3
-	-	-	-	-	-
-	-	-	3	-	1,136

表9 臺北市職業安全衛生教育訓練辦理現況

教育訓練類別	105年		106年		107年		108年		109年		110年		111年		112年	
	人次	班數	人次	班數	人次	班數	人次	班數	人次	班數	人次	班數	人次	班數	人次	班數
總計	30,784	860	31,968	813	37,338	960	42,571	1,108	52,668	1,354	42,333	1,127	110,198	2,728	76,134	1,639
職業安全衛生業務主管	4,660	126	6,029	141	4,872	133	4,777	122	7,552	173	4,640	123	5,952	156	6,054	148
營造業職業安全衛生業務主管	1,930	62	1,687	54	1,800	60	1,734	62	1,940	60	1,890	54	2,227	61	2,515	65
職業安全衛生管理人員	1,805	48	1,357	31	1,530	43	1,701	49	2,102	49	1,909	47	1,877	46	2,568	64
作業環境監測人員	-	-	-	-	-	-	-	-	-	-	-	-	-	-	-	-
安全評估人員(註)	85	4	123	6	125	5	131	6	147	5	146	4	121	5	140	5
高壓氣體作業主管	69	3	44	2	92	3	62	3	19	1	51	2	45	2	45	2
營造作業主管	769	34	1,130	40	1,225	47	1,020	42	1,606	50	1,344	45	1,510	45	1,409	49
有害作業主管	1,153	48	1,595	54	845	38	1,186	43	1,088	40	834	30	1,191	46	1,401	48
危險性之機械操作人員	756	31	817	29	771	33	720	33	958	42	615	26	884	41	942	38
危險性之設備操作人員	833	24	906	28	611	19	614	19	400	13	513	17	530	18	565	18
特殊作業	1,529	51	1,752	60	1,819	66	1,419	56	1,459	54	986	36	1,786	67	4,333	146
勞工健康服務護理人員	336	10	610	12	683	17	1,112	23	845	20	1,595	35	2,191	48	1,826	39
急救人員	4,252	93	5,131	113	4,799	109	5,545	128	5,177	117	4,602	118	5,425	143	6,384	137
在職教育訓練	12,607	326	10,787	243	18,166	387	22,550	522	29,375	730	23,208	590	86,459	2,050	47,952	880

資料來源：本局職業安全衛生科

註：配合系統改版，108年度起施工安全評估人員及製程安全評估人員合併為安全評估人員。

表 1 0 民國112年底臺北市事業單位辦理托兒服務概況

項目別	總計	辦 理 托 兒 設 ( 措 ) 施 家 數					未辦理家數
		合計	托兒設施	簽約	津貼	簽約及津貼	
總計	2,216	2,131	32	1,688	348	63	85

資料來源：本局勞資關係科

表 1 1 臺北市補助事業單位辦理托兒服務概況

項目別	申請家數(家)	補助家數(家)	補助金額(元)			
			合計	哺集乳室	補助托兒設施	補助托兒措施
民國109年	72	63	1,464,568	105,226	800,000	559,342
民國110年	85	75	2,184,952	201,263	300,000	1,683,689
民國111年	103	92	2,330,192	195,760	1,615,240	519,192
民國112年	86	82	2,260,777	154,786	400,000	1,705,991

資料來源：本局勞資關係科

## 貳、就業服務

本  
頁  
空  
白

表12 臺北市

年 月 別	合計			一 般 職		
	求職	求才	安置就業	求職	求才	安置就業
民 國 75 年	30,143	67,585	11,649	22,958	63,580	10,314
民 國 76 年	28,105	85,192	7,985	15,884	83,851	7,308
民 國 77 年	19,060	81,794	7,376	12,715	79,424	5,875
民 國 78 年	22,066	75,780	9,962	12,216	73,595	6,197
民 國 79 年	33,841	66,534	9,332	16,707	64,165	7,473
民 國 80 年	21,715	69,988	8,141	18,683	69,382	7,627
民 國 81 年	26,844	76,086	7,784	14,702	75,059	6,757
民 國 82 年	20,616	73,377	4,960	13,514	72,418	4,192
民 國 83 年	15,879	62,653	4,671	11,892	60,944	3,055
民 國 84 年	46,338	52,686	5,644	14,625	51,169	4,133
民 國 85 年	18,162	30,508	2,669	15,162	29,669	1,837
民 國 86 年	13,364	32,622	1,982	12,989	32,531	1,891
民 國 87 年	19,504	30,012	2,811	16,761	29,642	2,441
民 國 88 年	34,592	31,980	3,572	22,499	31,196	2,839
民 國 89 年	27,533	35,064	3,082	21,082	34,727	2,745
民 國 90 年	58,636	59,109	11,059	55,777	58,875	10,825
民 國 91 年	66,879	67,646	17,810	66,879	67,646	17,810
民 國 92 年	58,753	83,779	15,457	58,753	83,779	15,457

資料來源：就業服務處

## 就業服務概況

業 介 紹			代招代考			應屆國中、高中職畢業生就業輔導		
求才空缺人數	求才實現率	求職就業率	求職(報名)	求才	安置就業	求職	求才	安置就業
53,266	16.22	44.93	6,219	544	544	966	3,461	791
76,543	8.72	46.01	12,069	571	571	152	770	106
73,549	7.40	26.21	6,099	1,260	1,255	246	1,110	246
67,398	8.42	50.73	9,761	1,759	1,759	29	426	6
56,692	11.65	44.73	16,976	1,763	1,763	167	606	96
61,755	10.99	40.82	2,981	494	487	51	112	27
69,558	7.33	37.42	12,135	1,020	120	7	7	7
68,226	5.79	31.02	7,099	897	765	3	62	3
57,889	5.01	25.69	3,127	786	756	860	923	860
47,036	8.08	28.26	31,678	1,482	1,478	35	35	33
27,832	6.19	12.12	2,994	837	830	6	2	3
30,640	5.81	14.55	366	88	88	9	3	-
27,201	8.23	14.56	2,724	369	369	19	1	1
28,357	9.10	12.62	11,741	403	403	352	381	330
31,982	7.90	13.02	6,451	337	337	-	-	-
48,050	18.39	19.41	2,859	234	234	-	-	-
49,836	26.33	26.63	-	-	-	-	-	-
68,322	18.45	26.31	-	-	-	-	-	-

表 1 2 臺北市

年月別	一 般 職 業					
	求職		求才		求職推介 就業人數 (5)	求才僱用人 數(6)
	新登記 (1)	有效 (2)	新登記 (3)	有效 (4)		
民 國 93 年	47,945	-	61,819	-	15,208	13,890
民 國 94 年	47,715	-	67,756	-	17,171	26,573
民 國 95 年	53,898	-	66,661	-	24,230	16,899
民 國 96 年	54,065	-	54,332	-	28,704	15,051
民 國 97 年	65,681	221,511	40,318	65,716	22,765	16,238
民 國 98 年	91,787	377,614	52,028	85,302	33,944	22,013
民 國 99 年	73,871	276,599	62,953	98,839	30,903	24,295
民 國 100 年	61,225	202,037	75,186	111,675	32,485	29,166
民 國 101 年	56,447	201,902	73,057	114,219	26,315	35,906
民 國 102 年	47,176	184,601	77,474	125,483	22,110	33,643
民 國 103 年	44,765	165,781	88,298	132,971	20,888	41,798
民 國 104 年	46,614	163,213	83,625	129,630	23,656	58,703
民 國 105 年	54,651	195,609	97,966	168,500	29,646	58,124
民 國 106 年	54,843	201,909	135,282	229,135	32,761	67,100
民 國 107 年	62,015	196,615	108,390	175,560	33,106	61,433

資料來源：就業服務處

## 就業服務概況（續 1）

介 紹				代招代考			應屆國中、高中職 畢業生就業輔導		
求供倍數		求職就業率 (5)/(1)	求才利用率 (6)/(3)	報名	求才	錄用	求職	求才	就業人 數
新登記 (3)/(1)	有效 (4)/(2)								
1.29	-	11.68	0.22	3,634	132	132	-	-	-
1.42	-	12.96	23.49	-	-	-	-	-	-
1.24	-	14.03	14.56	9,430	1,029	964	-	-	-
1.00	-	15.16	14.17	817	175	129	-	-	-
0.61	0.00	34.66	40.27	-	-	-	-	-	-
0.57	0.23	36.98	42.31	-	-	-	-	-	-
0.85	0.36	41.83	38.59	-	-	-	-	-	-
1.23	0.55	53.06	38.79	-	-	-	-	-	-
1.29	0.57	46.62	49.15	-	-	-	-	-	-
1.64	0.68	46.87	43.42	-	-	-	-	-	-
1.97	0.80	46.66	47.34	-	-	-	-	-	-
1.79	0.79	50.75	70.20	-	-	-	-	-	-
1.79	0.86	54.25	59.33	-	-	-	-	-	-
2.47	1.13	59.74	49.60	-	-	-	-	-	-
1.75	0.89	53.38	56.68	-	-	-	-	-	-

表12 臺北市

年月別	一 般 職 業					
	求職		求才		求職推介 就業人數 (5)	求才僱用人 數(6)
	新登記 (1)	有效 (2)	新登記 (3)	有效 (4)		
民國 108 年	54,120	197,493	114,037	177,547	36,971	63,671
民國 109 年	71,273	271,311	127,693	210,158	45,146	66,119
民國 110 年	62,507	230,587	122,665	206,103	37,122	46,018
民國 111 年	57,711	193,212	135,008	211,979	36,370	53,646
民國 112 年	64,550	184,212	148,714	224,443	52,824	67,749
1 月	4,257	14,893	10,227	13,610	2,240	3,680
2 月	4,739	15,932	11,803	19,246	3,254	4,297
3 月	5,751	16,752	14,765	22,017	5,126	6,863
4 月	4,815	14,927	11,940	18,131	4,266	5,642
5 月	6,675	16,566	13,142	18,353	5,954	7,083
6 月	5,437	15,042	13,005	18,393	4,617	6,518
7 月	5,911	15,413	16,616	22,672	4,690	6,962
8 月	5,955	15,763	11,974	22,693	4,993	5,083
9 月	5,540	15,427	12,056	16,957	4,828	6,579
10 月	5,236	14,846	12,879	18,951	4,574	4,588
11 月	4,902	14,177	11,458	18,032	4,264	5,765
12 月	5,332	14,474	8,849	15,388	4,018	4,689

## 就業服務概況（續完）

介		紹	
求供倍數		求職就業率(5)/(1)	求才利用率(6)/(3)
新登記 (3)/(1)	有效 (4)/(2)		
2.11	0.90	68.31	55.83
1.79	0.77	63.34	51.78
1.96	0.89	59.39	37.52
2.34	1.10	63.02	39.74
2.30	1.22	81.83	45.56
2.40	0.91	52.62	35.98
2.49	1.21	68.66	36.41
2.57	1.31	89.13	46.48
2.48	1.21	88.60	47.25
1.97	1.11	89.20	53.90
2.39	1.22	84.92	50.12
2.81	1.47	79.34	41.90
2.01	1.44	83.85	42.45
2.18	1.10	87.15	54.57
2.46	1.28	87.36	35.62
2.34	1.27	86.98	50.31
1.66	1.06	75.36	52.99

表13 臺北市就業  
一、求職人數

年月別	總計			專門性、技術性及有關人員		行政級主管人員		監督及佐理人員			
	合計	男	女	男	女	男	女	男	女		
民國76年	24,051	15,343	8,708	877	477	39	1	1,506	5,659		
民國77年	21,465	13,342	8,123	1,098	518	51	4	1,344	5,236		
民國78年	18,878	11,341	7,537	1,319	558	63	7	1,182	4,812		
民國79年	25,830	13,304	12,526	2,045	891	109	28	1,590	8,186		
民國80年	29,760	14,734	15,026	2,514	1,049	93	22	1,661	8,504		
民國81年	22,608	11,620	10,988	2,361	932	74	10	1,248	7,253		
民國82年	22,625	11,395	11,230	2,636	1,084	103	21	1,306	7,561		
民國83年	20,229	10,045	10,184	2,202	952	84	11	1,347	6,250		
民國84年	26,253	13,250	13,003	3,303	1,304	81	29	1,714	8,496		
年月別	總計			民意代表、行政主管 企業主管及經理人員		專業人員		技術員及助 理專業人員		事務工作人員	
	合計	男	女	男	女	男	女	男	女	男	女
民國85年	25,825	13,031	12,794	167	33	1,221	739	3,585	3,088	1,745	6,848
民國86年	22,880	12,639	10,241	135	19	1,423	497	3,369	2,260	1,867	5,473
民國87年	27,744	15,013	12,731	187	41	1,595	597	4,078	2,510	2,337	7,019
民國88年	38,815	21,141	17,674	350	87	1,722	813	5,554	3,385	3,281	9,324
民國89年	37,376	20,254	17,122	407	75	1,590	663	4,651	3,077	3,072	8,232
民國90年	97,340	46,335	51,005	1,243	569	4,859	3,003	10,545	9,476	6,732	21,384
民國91年	120,569	56,003	64,566	2,036	1,068	5,888	3,731	12,486	12,794	6,846	25,435
民國92年	107,750	49,916	57,834	2,038	1,076	3,978	2,834	10,228	11,008	6,961	23,000

資料來源：就業服務處

## 服務概況—按職業別分

—有效

買賣工作人員		服務工作人員		農、林、漁牧、狩獵工作人員		生產及有關工人、運輸設備操作工及體力工		職業不能分類之工作者	
男	女	男	女	男	女	男	女	男	女
2,412	558	3,243	1,167	55	2	7,202	844	-	-
1,867	427	3,045	1,175	46	6	5,892	758	-	-
1,313	295	2,846	1,183	37	9	4,581	672	-	-
1,721	732	3,146	1,821	38	6	4,655	862	-	-
1,740	636	3,170	3,826	57	13	5,499	976	-	-
1,259	486	2,528	1,568	39	4	4,111	735	-	-
1,306	355	2,381	1,444	40	7	3,623	762	-	-
1,076	343	2,018	1,373	69	28	3,249	1,227	-	-
1,444	510	2,839	1,921	62	5	3,807	737	-	-

服務工作人員及售貨員		農、林、漁、牧工作人員		技術工及有關工作人員		機械設備操作工及組裝工		非技術工及體力工		現役軍人	
男	女	男	女	男	女	男	女	男	女	男	女
1,325	909	47	4	1,325	210	1,331	74	2,285	889	-	-
1,229	990	25	11	1,314	134	1,138	51	2,069	806	-	-
1,685	1,179	60	5	1,300	225	1,303	63	2,468	1,092	-	-
2,448	1,607	107	14	1,838	245	2,031	196	3,810	2,003	-	-
2,479	1,791	62	-	2,154	250	1,832	310	4,007	2,724	-	-
6,795	5,099	116	28	4,163	622	3,332	1,020	8,550	9,804	-	-
10,230	6,317	139	114	3,575	514	3,968	891	10,835	13,702	-	-
11,587	7,059	91	48	2,353	604	3,646	943	9,034	11,298	-	-

表13 臺北市就業  
一、求職人數

年月別	總計			民意代表、行政主管 企業主管及經理人員		專業人員		技術員及助 理專業人員		事務工作人員	
	合計	男	女	男	女	男	女	男	女	男	女
民國93年	130,177	58,021	72,156	4,212	2,358	6,748	4,439	12,239	14,230	9,282	31,491
民國94年	132,466	54,220	78,226	6,099	3,657	8,594	6,685	11,775	15,008	7,896	31,464
民國95年	172,707	73,058	99,649	8,877	5,522	13,532	10,968	18,835	28,236	8,275	32,782
民國96年	189,342	79,211	110,131	9,401	5,109	16,210	13,244	19,969	34,453	8,357	31,343
民國97年	220,980	95,106	125,874	10,457	5,125	18,314	14,959	24,164	39,902	10,248	35,658
民國98年	377,614	172,670	204,944	19,833	8,310	38,333	26,245	47,380	70,720	19,286	59,812
民國99年	276,599	121,086	155,513	14,301	6,651	24,385	20,080	31,636	50,370	14,153	46,383
民國100年	202,037	88,291	113,746	12,211	5,092	17,866	15,392	21,628	36,597	9,988	31,850
民國101年	201,902	90,540	111,362	14,054	5,726	19,282	16,215	22,149	36,106	8,853	28,538
年月別	總計			民意代表、行政主管 企業主管及經理人員		專業人員		技術員及助 理專業人員		事務工作人員	
	合計	男	女	男	女	男	女	男	女	男	女
民國102年	184,601	84,206	100,395	14,481	6,162	19,944	15,393	20,413	33,378	7,389	25,282
民國103年	165,781	76,574	89,207	13,223	6,068	17,482	14,111	17,402	28,985	6,363	21,133
民國104年	163,213	75,766	87,447	13,232	6,360	18,743	13,741	17,170	28,754	6,551	21,045
民國105年	195,609	90,838	104,771	15,198	7,877	25,574	21,748	17,688	24,407	9,670	31,308
年月別	總計			民意代表、主管及經 理人員		專業人員		技術員及助 理專業人員		事務支援人員	
	合計	男	女	男	女	男	女	男	女	男	女
民國106年	®200,662	®92,301	®108,361	®15,178	®8,473	®24,676	®23,743	®18,126	®12,695	®9,848	®42,062

資料來源：就業服務處

服務概況—按職業別分  
—有效(續1)

服務工作人員及售貨員		農、林、漁、牧工作人員		技術工及有關工作人員		機械設備操作工及組裝工		非技術工及體力工		現役軍人	
男	女	男	女	男	女	男	女	男	女	男	女
8,273	8,877	89	35	2,689	671	5,275	1,618	9,170	8,370	-	-
6,982	11,140	70	45	2,180	1,000	4,111	1,561	6,507	8,107	-	-
8,110	9,933	133	81	3,263	914	4,259	1,029	7,452	9,704	-	-
8,930	11,792	160	62	2,963	921	4,588	1,102	8,633	12,105	-	-
11,269	14,266	245	121	3,928	975	5,687	1,339	10,794	13,529	-	-
17,265	19,376	425	161	6,996	1,500	9,006	1,901	14,135	16,919	11	-
13,409	16,682	384	183	4,372	1,000	6,443	1,045	12,002	13,116	1	3
9,426	13,076	319	136	3,011	927	4,553	758	9,283	9,918	6	-
10,437	13,561	285	144	2,622	665	4,312	818	8,545	9,589	1	-

服務工作人員及售貨員		農、林、漁、牧工作人員		技術工及有關工作人員		機械設備操作工及組裝工		非技術工及體力工		現役軍人		其他	
男	女	男	女	男	女	男	女	男	女	男	女	男	女
8,772	11,460	308	101	2,439	722	3,572	668	6,886	7,229	-	-	2	-
8,591	10,076	332	193	2,019	729	4,112	495	7,050	7,417	-	-	-	-
8,268	10,033	333	183	2,259	872	3,493	599	5,717	5,860	-	-	-	-
8,873	10,564	310	127	2,952	1,071	3,855	650	6,718	7,018	-	-	-	1

服務及銷售工作人員		農、林、漁、牧業生產人員		技藝有關工作人員		機械設備操作及組裝人員		基層技術工及勞力工		現役軍人		其他	
男	女	男	女	男	女	男	女	男	女	男	女	男	女
®9,845	®12,357	®311	®97	®3,343	®1,368	®4,487	®1,174	®6,363	®6,310	-	-	®124	®82

表13 臺北市就業  
一、求職人數

年月別	總計			民意代表、主管及經理人員		專業人員		技術員及助理專業人員		事務支援人員	
	合計	男	女	男	女	男	女	男	女	男	女
民國107年	®196,627	®88,111	®108,516	13,604	8,190	®23,556	23,070	®16,743	®12,894	®10,278	®41,317
民國108年	197,493	89,597	107,896	13,348	8,307	25,075	24,051	16,731	12,591	9,589	39,540
民國109年	®271,310	117,846	®153,464	16,598	11,483	31,273	33,923	22,536	18,389	14,107	®55,904
民國110年	230,587	99,094	131,493	12,855	10,426	27,105	29,223	19,227	15,962	13,081	47,687
民國111年	193,212	83,573	109,639	10,856	8,021	22,579	23,679	15,665	13,242	11,561	38,054
民國112年	184,212	80,073	104,139	11,686	7,979	23,335	23,017	14,144	12,112	10,633	35,933
1月	14,893	6,523	8,370	954	643	1,879	1,905	1,151	1,017	867	2,978
2月	15,932	6,978	8,954	1,044	694	2,065	2,034	1,275	1,113	994	3,166
3月	16,752	7,367	9,385	1,139	734	2,137	2,067	1,324	1,179	1,053	3,337
4月	14,927	6,555	8,372	999	667	1,888	1,833	1,199	1,016	922	3,009
5月	16,566	7,171	9,395	975	692	2,037	2,010	1,283	1,083	1,046	3,251
6月	15,042	6,508	8,534	930	657	1,839	1,821	1,115	951	934	2,991
7月	15,413	6,579	8,834	954	649	1,925	1,955	1,112	966	860	3,010
8月	15,763	6,886	8,877	981	697	1,973	1,928	1,199	955	897	3,016
9月	15,427	6,702	8,725	968	671	1,928	1,904	1,151	986	817	2,952
10月	14,846	6,422	8,424	971	657	1,820	1,817	1,127	976	789	2,873
11月	14,177	6,078	8,099	880	643	1,763	1,731	1,096	915	733	2,720
12月	14,474	6,304	8,170	891	575	2,081	2,012	1,112	955	721	2,630

資料來源：就業服務處

服務概況—按職業別分  
—有效(續完)

服務及銷售工作人員		農、林、漁、牧業 生產人員		技藝有關工作人員		機械設備操作及組 裝人員		基層技術工及勞力 工		現役軍人		其他	
男	女	男	女	男	女	男	女	男	女	男	女	男	女
10,298	⑩13,431	290	133	2,866	1,529	⑩4,073	1,270	6,395	6,649	-	-	⑩8	⑩33
11,817	14,311	275	144	2,810	1,368	4,445	1,784	5,392	5,595	-	-	115	205
16,838	21,550	341	183	3,827	1,954	5,926	2,446	6,244	7,296	-	-	156	336
13,204	16,643	295	143	2,868	1,678	4,617	1,853	5,803	7,787	-	-	39	91
10,556	15,285	242	91	2,300	1,121	3,760	1,738	6,054	8,396	-	-	-	12
8,527	13,836	162	88	2,108	1,226	3,599	2,099	5,811	7,772	-	-	68	77
720	1,054	19	7	197	97	290	131	446	537	-	-	-	1
732	1,142	16	8	199	90	298	166	355	540	-	-	-	1
791	1,216	13	4	210	112	324	192	376	543	-	-	-	1
685	1,076	10	5	187	94	298	154	367	517	-	-	-	1
717	1,217	14	8	190	90	294	169	615	874	-	-	-	1
612	1,045	7	7	180	98	274	166	617	797	-	-	-	1
675	1,117	9	8	171	96	295	175	578	857	-	-	-	1
766	1,221	13	9	167	103	314	183	576	764	-	-	-	1
752	1,209	18	8	152	106	330	172	586	716	-	-	-	1
744	1,218	15	6	150	120	304	198	502	558	-	-	-	1
684	1,217	13	9	151	106	297	199	461	558	-	-	-	1
649	1,104	15	9	154	114	281	194	332	511	-	-	68	66

表 1 3 臺北市就業  
二、求才人數

年月別	總計			專門性、技術性及有關人員		行政級主管人員		監督及佐理人員			
	合計	男	女	男	女	男	女	男	女		
民國76年	152,515	99,017	53,498	3,394	1,539	331	8	4,991	9,042		
民國77年	149,249	94,406	54,789	6,474	2,554	457	112	5,849	13,167		
民國78年	145,983	89,903	56,080	9,553	3,569	583	216	6,707	17,292		
民國79年	126,773	77,201	49,572	11,092	5,194	391	122	6,642	16,869		
民國80年	123,790	77,908	45,882	8,994	3,151	411	226	5,839	147,884		
民國81年	135,977	82,060	53,917	11,211	2,887	552	217	6,881	18,497		
民國82年	120,801	70,605	50,196	8,815	2,894	950	600	6,469	15,092		
民國83年	107,614	63,629	43,985	7,849	2,575	608	373	7,949	14,932		
民國84年	99,342	55,773	43,569	9,339	3,310	406	159	7,362	17,296		
年月別	總計			民意代表、行政主管 企業主管及經理人員		專業人員		技術員及助 理專業人員		事務工作人員	
	合計	男	女	男	女	男	女	男	女	男	女
民國85年	73,518	38,833	34,685	1,066	645	3,223	1,406	12,284	11,576	4,149	9,142
民國86年	57,029	33,198	23,831	768	449	3,089	1,263	12,403	8,193	4,050	7,714
民國87年	51,041	34,696	16,345	1,222	197	3,528	521	11,623	5,241	4,548	5,986
民國88年	49,808	35,322	14,486	870	203	2,418	445	13,373	4,809	3,651	4,544
民國89年	57,482	40,867	16,615	713	150	2,529	478	12,080	4,605	4,277	4,530
民國90年	101,808	52,509	49,299	2,203	1,239	2,498	1,004	14,723	12,379	3,934	9,165
民國91年	118,727	58,404	60,323	2,198	1,591	2,788	1,433	15,693	13,840	4,227	13,545
民國92年	158,321	83,193	75,128	3,112	2,183	4,420	2,002	25,088	16,737	6,074	18,772

資料來源：就業服務處

## 服務概況—按職業別分

—有效

買賣工作人員		服務工作人員		農、林、漁牧、 狩獵工作人員		生產及有關工人、 運輸設備操作工及體力工		職業不能分 類之工作者	
男	女	男	女	男	女	男	女	男	女
21,940	7,772	14,346	11,608	332	8	53,683	23,521	-	-
21,857	8,894	13,513	10,661	424	10	45,387	19,392	-	-
21,744	10,016	12,680	9,713	516	12	37,090	15,262	-	-
19,628	9,852	13,337	7,280	83	19	26,028	10,236	-	-
17,389	8,528	9,463	6,694	102	22	35,710	12,377	-	-
18,901	8,850	11,088	14,439	104	16	33,313	9,011	-	-
14,979	7,630	10,207	13,341	92	27	29,093	10,621	-	-
13,869	6,522	10,687	8,933	116	48	22,551	10,602	-	-
13,491	7,459	9,846	9,002	77	35	15,252	6,307	-	-

服務工作人員 及售貨員		農、林、漁、 牧工作人員		技術工及有 關工作人員		機械設備操作 工及組裝工		非技術工 及體力工	
男	女	男	女	男	女	男	女	男	女
5,077	5,953	35	12	5,080	1,043	2,121	1,034	5,798	3,874
3,282	3,509	38	14	4,181	538	2,349	388	3,038	1,763
5,939	2,520	49	15	2,382	288	1,647	204	3,758	1,373
5,633	2,389	64	9	1,988	286	2,078	536	5,247	1,265
8,921	2,482	-	3	3,452	350	2,068	722	6,767	3,295
9,082	8,528	69	21	4,729	484	1,933	2,812	13,338	13,667
13,145	10,764	119	105	3,471	381	3,709	1,780	13,054	16,884
18,784	12,465	82	21	2,867	705	7,729	3,742	15,091	18,501

表 1 3 臺北市就業  
二、求才人數

年月別	總計				民意代表、行政主管 企業主管及經理人員			專業人員			技術員及助 理專業人員			事務工作人員		
	合計	男	女	不拘	男	女	不拘	男	女	不拘	男	女	不拘	男	女	不拘
民國93年	94,588	32,094	33,611	28,883	936	396	570	1,027	744	1,150	7,680	6,151	6,769	2,693	7,694	6,644
民國94年	113,145	17,180	12,162	83,803	175	118	2,564	624	414	2,478	2,323	2,577	17,762	764	2,142	14,282
民國95年	116,062	10,139	7,444	98,479	145	45	3,935	443	217	6,475	1,491	1,561	22,021	317	1,080	8,308
民國96年	84,280	914	377	82,989	5	-	1,829	114	30	5,688	40	84	19,306	53	95	8,073
民國97年	65,396	125	22	65,249	-	-	1,193	4	-	2,911	4	18	15,310	-	3	6,846
民國98年	85,302	-	-	85,302	-	-	2,807	-	-	9,155	-	-	25,768	-	-	9,980
民國99年	98,839	-	-	98,839	-	-	2,628	-	-	5,973	-	-	25,238	-	-	12,939
民國100年	111,675	-	-	111,675	-	-	2,622	-	-	5,794	-	-	21,869	-	-	6,542
民國101年	114,219	-	-	114,219	-	-	1,596	-	-	5,078	-	-	19,607	-	-	6,330
年月別	總計				民意代表、行政主管 企業主管及經理人員			專業人員			技術員及助 理專業人員			事務工作人員		
	合計	男	女	不拘	男	女	不拘	男	女	不拘	男	女	不拘	男	女	不拘
民國102年	125,483	-	-	125,483	-	-	2,686	-	-	7,479	-	-	25,170	-	-	7,064
民國103年	132,971	-	-	132,971	-	-	2,634	-	-	5,293	-	-	27,378	-	-	8,169
民國104年	129,630	-	-	129,630	-	-	3,610	-	-	19,104	-	-	27,960	-	-	8,969
民國105年	168,500	-	-	168,500	-	-	3,792	-	-	13,334	-	-	28,887	-	-	14,431
年月別	總計				民意代表、主管及經理 人員			專業人員			技術員及助 理專業人員			事務支援人員		
	合計	男	女	不拘	男	女	不拘	男	女	不拘	男	女	不拘	男	女	不拘
民國106年	229,135	-	-	229,135	-	-	6,948	-	-	16,312	-	-	37,466	-	-	18,469

資料來源：就業服務處

## 服務概況—按職業別分

—有效 (續 1)

服務工作人員及售貨員			農、林、漁、牧工作人員			技術工及有關工作人員			機械設備操作工及組裝工			非技術工及體力工		
男	女	不拘	男	女	不拘	男	女	不拘	男	女	不拘	男	女	不拘
9,093	6,333	5,653	27	6	7	1,852	541	568	2,423	3,075	1,933	6,363	8,667	5,585
5,862	3,723	25,413	18	-	15	2,043	146	5,614	1,153	308	4,664	4,218	2,732	11,011
4,641	2,273	38,787	26	12	118	613	57	2,236	760	110	2,218	1,699	2,077	14,129
514	30	28,429	-	-	166	60	-	2,138	57	-	1,920	71	138	15,440
32	1	19,081	-	-	113	21	-	1,322	60	-	1,986	4	-	16,487
-	-	21,661	-	-	150	-	-	1,922	-	-	1,575	-	-	12,284
-	-	28,790	-	-	141	-	-	1,604	-	-	3,131	-	-	18,395
-	-	53,532	-	-	91	-	-	2,143	-	-	2,001	-	-	17,081
-	-	57,181	-	-	140	-	-	2,475	-	-	1,708	-	-	20,104

服務工作人員及售貨員			農、林、漁、牧工作人員			技術工及有關工作人員			機械設備操作工及組裝工			非技術工及體力工			其他		
男	女	不拘	男	女	不拘	男	女	不拘	男	女	不拘	男	女	不拘	男	女	不拘
-	-	51,513	-	-	109	-	-	3,114	-	-	2,645	-	-	25,703	-	-	-
-	-	60,883	-	-	74	-	-	2,459	-	-	3,456	-	-	22,623	-	-	2
-	-	57,269	-	-	78	-	-	2,555	-	-	2,850	-	-	17,848	-	-	-
-	-	70,615	-	-	88	-	-	3,533	-	-	6,817	-	-	26,308	-	-	695

服務及銷售工作人員			農、林、漁、牧業生產人員			技藝有關工作人員			機械設備操作及組裝人員			基層技術工及勞力工			其他		
男	女	不拘	男	女	不拘	男	女	不拘	男	女	不拘	男	女	不拘	男	女	不拘
-	-	95,386	-	-	252	-	-	4,792	-	-	12,871	-	-	35,759	-	-	880

表 1 3 臺北市就業  
二、求才人數

年月別	總計				民意代表、主管及經理人員			專業人員			技術員及助理專業人員			事務支援人員		
	合計	男	女	不拘	男	女	不拘	男	女	不拘	男	女	不拘	男	女	不拘
民國107年	175,560	-	-	175,560	-	-	5,424	-	-	16,532	-	-	22,049	-	-	18,556
民國108年	177,547	-	-	177,547	-	-	5,567	-	-	19,104	-	-	18,878	-	-	18,840
民國109年	210,158	-	-	210,158	-	-	6,567	-	-	22,095	-	-	27,723	-	-	34,110
民國110年	206,103	-	-	206,103	-	-	5,854	-	-	19,173	-	-	27,066	-	-	33,083
民國111年	211,979	-	-	211,979	-	-	6,790	-	-	17,614	-	-	24,379	-	-	28,957
民國112年	224,443	-	-	224,443	-	-	7,254	-	-	17,699	-	-	16,225	-	-	22,348
1月	13,610	-	-	13,610	-	-	473	-	-	1,113	-	-	1,010	-	-	1,676
2月	19,246	-	-	19,246	-	-	913	-	-	1,946	-	-	1,875	-	-	2,223
3月	22,017	-	-	22,017	-	-	822	-	-	2,040	-	-	2,293	-	-	2,405
4月	18,131	-	-	18,131	-	-	597	-	-	1,220	-	-	1,228	-	-	2,164
5月	18,353	-	-	18,353	-	-	610	-	-	1,341	-	-	1,365	-	-	2,101
6月	18,393	-	-	18,393	-	-	564	-	-	1,456	-	-	1,012	-	-	1,847
7月	22,672	-	-	22,672	-	-	845	-	-	1,314	-	-	1,530	-	-	2,045
8月	22,693	-	-	22,693	-	-	764	-	-	1,422	-	-	1,796	-	-	2,214
9月	16,957	-	-	16,957	-	-	390	-	-	1,204	-	-	1,128	-	-	1,514
10月	18,951	-	-	18,951	-	-	435	-	-	1,698	-	-	904	-	-	1,649
11月	18,032	-	-	18,032	-	-	462	-	-	1,655	-	-	1,132	-	-	1,243
12月	15,388	-	-	15,388	-	-	379	-	-	1,290	-	-	952	-	-	1,267

資料來源：就業服務處

服務概況—按職業別分  
—有效（續完）

服務及銷售工作人員			農、林、漁、牧業生產人員			技藝有關工作人員			機械設備操作及組裝人員			基層技術工及勞力工			其他		
男	女	不拘	男	女	不拘	男	女	不拘	男	女	不拘	男	女	不拘	男	女	不拘
-	-	72,533	-	-	123	-	-	5,129	-	-	6,654	-	-	28,557	-	-	3
-	-	74,114	-	-	174	-	-	5,001	-	-	9,810	-	-	26,059	-	-	-
-	-	81,212	-	-	242	-	-	7,225	-	-	10,946	-	-	20,038	-	-	-
-	-	83,868	-	-	150	-	-	8,503	-	-	9,128	-	-	19,276	-	-	2
-	-	92,852	-	-	131	-	-	6,798	-	-	10,134	-	-	24,324	-	-	-
-	-	112,913	-	-	119	-	-	4,209	-	-	6,137	-	-	37,539	-	-	-
-	-	6,002	-	-	3	-	-	268	-	-	1,050	-	-	2,015	-	-	-
-	-	8,316	-	-	1	-	-	364	-	-	1,100	-	-	2,508	-	-	-
-	-	10,289	-	-	2	-	-	501	-	-	581	-	-	3,084	-	-	-
-	-	9,455	-	-	31	-	-	213	-	-	464	-	-	2,759	-	-	-
-	-	9,298	-	-	13	-	-	455	-	-	344	-	-	2,826	-	-	-
-	-	9,045	-	-	28	-	-	430	-	-	421	-	-	3,590	-	-	-
-	-	11,446	-	-	16	-	-	391	-	-	361	-	-	4,724	-	-	-
-	-	11,991	-	-	4	-	-	258	-	-	487	-	-	3,757	-	-	-
-	-	9,067	-	-	10	-	-	214	-	-	331	-	-	3,099	-	-	-
-	-	10,093	-	-	7	-	-	359	-	-	269	-	-	3,537	-	-	-
-	-	9,574	-	-	4	-	-	427	-	-	333	-	-	3,202	-	-	-
-	-	8,337	-	-	-	-	-	329	-	-	396	-	-	2,438	-	-	-

表13 臺北市就業  
三、求職推介

年月別	總計			專門性、技術性及有關人員		行政級主管人員		監督及佐理人員			
	合計	男	女	男	女	男	女	男	女		
民國76年	7,297	5,272	2,025	131	58	4	1	301	898		
民國77年	6,747	4,699	2,048	206	81	7	-	275	977		
民國78年	6,197	4,126	2,071	281	104	10	-	249	1,055		
民國79年	7,502	4,975	2,527	355	126	9	3	267	1,208		
民國80年	7,627	4,431	3,196	463	217	15	8	215	1,538		
民國81年	6,757	4,030	2,727	636	180	9	1	225	1,362		
民國82年	5,207	3,061	2,146	430	151	18	4	178	1,123		
民國83年	3,919	2,273	1,646	319	111	6	2	214	847		
民國84年	5,264	3,262	2,002	780	174	7	-	216	1,005		
年月別	總計			民意代表、行政主管 企業主管及經理人員		專業人員		技術員及助 理專業人員		事務工作人員	
	合計	男	女	男	女	男	女	男	女	男	女
民國85年	2,811	1,568	1,243	14	5	100	55	296	350	168	555
民國86年	2,541	1,419	1,122	16	1	138	42	233	249	154	552
民國87年	2,912	1,574	1,338	8	6	108	49	294	296	195	634
民國88年	3,803	2,153	1,650	16	1	98	41	447	313	305	745
民國89年	3,561	1,974	1,587	10	5	70	37	270	189	188	580
民國90年	10,825	5,292	5,533	28	4	78	38	365	398	425	1,208
民國91年	17,804	9,116	8,688	77	13	128	57	404	490	431	1,838
民國92年	15,457	8,286	7,171	156	93	185	106	646	542	647	1,888
民國93年 (1~4月)	15,208	7,203	8,005	353	203	678	368	1,150	1,132	1,065	3,138

資料來源：就業服務處

服務概況—按職業別分  
就業人數—有效

買賣工作人員		服務工作人員		農、林、漁牧、 狩獵工作人員		生產及有關工人、 運輸設備操作工及體力 工		職業不能分 類之工作者	
男	女	男	女	男	女	男	女	男	女
648	157	1,477	412	13	4	2,698	495	-	-
545	131	1,356	424	15	2	2,296	434	-	-
441	104	1,235	436	16	-	1,894	372	-	-
524	197	1,261	549	12	-	2,547	444	-	-
508	265	1,118	614	17	-	2,095	554	-	-
406	207	908	520	4	1	1,842	456	-	-
293	104	688	391	12	-	1,442	373	-	-
224	85	501	264	17	5	992	332	-	-
221	122	821	416	3	1	1,214	283	-	-

服務工作人員 及售貨員		農、林、漁、 牧工作人員		技術工及有 關工作人員		機械設備操作 工及組裝工		非技術工 及體力工	
男	女	男	女	男	女	男	女	男	女
217	136	-	-	187	17	166	8	420	117
214	145	1	1	155	13	149	11	359	108
275	162	5	1	154	5	139	22	396	163
321	170	13	-	173	18	182	41	598	321
497	259	5	-	149	18	134	28	651	471
1,652	1,017	16	6	443	20	115	28	2,170	2,814
3,827	992	23	69	369	21	335	165	3,543	5,028
3,702	775	15	3	176	32	279	61	2,480	3,671
1,472	1,397	7	1	334	55	654	418	1,487	1,292

表13 臺北市就業  
三、求職推介

年月別	總計			民意代表、行政主管 企業主管及經理人員		專業人員		技術員及助 理專業人員		事務工作人員	
	合計	男	女	男	女	男	女	男	女	男	女
民國93年 (5-12月)	11,720	5,315	6,405	299	174	610	322	943	958	912	2,728
民國94年	17,171	7,055	10,116	494	288	982	607	1,264	1,428	925	3,150
民國95年	24,230	11,145	13,085	1,009	660	2,016	1,325	2,518	3,284	1,235	4,245
民國96年	28,704	12,338	16,366	986	523	2,208	1,638	2,937	4,781	1,238	4,475
民國97年	22,765	10,091	12,674	820	397	1,887	1,325	2,299	3,575	962	3,542
民國98年	33,944	16,295	17,649	1,477	637	3,889	2,379	4,417	5,775	1,717	5,079
民國99年	30,903	14,617	16,286	1,380	546	2,576	1,814	3,441	5,030	1,554	4,617
民國100年	32,485	15,624	16,861	1,216	536	3,262	2,182	3,747	4,823	1,789	4,826
民國101年	26,315	12,664	13,651	1,352	515	2,596	1,761	2,734	3,871	1,228	3,371
年月別	總計			民意代表、行政主管 企業主管及經理人員		專業人員		技術員及助 理專業人員		事務工作人員	
	合計	男	女	男	女	男	女	男	女	男	女
民國102年	22,110	10,922	11,188	1,220	521	2,453	1,738	2,375	3,297	957	2,736
民國103年	20,888	10,226	10,662	1,198	579	2,238	1,816	2,188	3,172	856	2,503
民國104年	23,656	1,682	11,974	1,315	629	3,047	2,017	2,663	3,449	1,082	2,906
民國105年	29,646	14,412	15,234	1,398	725	3,833	2,751	2,647	3,167	1,737	4,455
年月別	總計			民意代表、主管及經 理人員		專業人員		技術員及助 理專業人員		事務支援人員	
	合計	男	女	男	女	男	女	男	女	男	女
民國106年	32,761	16,210	16,551	1,548	894	4,311	3,339	2,917	1,747	1,918	6,036

資料來源：就業服務處

服務概況—按職業別分  
就業人數—有效(續1)

服務工作人員及售貨員		農、林、漁、牧工作人員		技術工及有關工作人員		機械設備操作工及組裝工		非技術工及體力工		現役軍人	
男	女	男	女	男	女	男	女	男	女	男	女
985	1,260	7	1	244	46	379	156	933	759	-	-
1,440	3,196	6	1	351	86	569	234	1,020	1,124	-	-
1,580	1,459	26	7	579	102	685	192	1,460	1,764	-	-
1,823	2,085	26	10	445	86	687	194	1,988	2,574	-	-
1,498	1,743	24	12	414	91	593	129	1,594	1,860	-	-
1,900	1,816	44	19	570	113	726	116	1,551	1,715	4	-
2,174	2,044	46	14	522	95	869	126	2,054	2,000	1	-
2,255	2,346	39	13	495	107	729	146	2,091	1,882	1	-
1,937	2,219	30	8	336	78	568	109	1,883	1,719	-	-

服務工作人員及售貨員		農、林、漁、牧工作人員		技術工及有關工作人員		機械設備操作工及組裝工		非技術工及體力工		現役軍人		其他	
男	女	男	女	男	女	男	女	男	女	男	女	男	女
1,612	1,545	22	8	337	67	491	77	1,455	1,199	-	-	-	-
1,556	1,425	44	22	300	64	521	59	1,325	1,022	-	-	-	-
1,634	1,750	43	27	266	96	414	92	1,218	1,008	-	-	-	-
2,067	2,322	45	16	477	132	643	93	1,565	1,573	-	-	-	-

服務及銷售工作人員		農、林、漁、牧業生產人員		技藝有關工作人員		機械設備操作及組裝人員		基層技術工及勞力工		現役軍人		其他	
男	女	男	女	男	女	男	女	男	女	男	女	男	女
2,322	2,547	53	23	596	189	790	213	1,755	1,563	-	-	-	-

表13 臺北市就業  
三、求職推介

年月別	總計			民意代表、主管及經理人員		專業人員		技術員及助理專業人員		事務支援人員	
	合計	男	女	男	女	男	女	男	女	男	女
民國107年	33,106	15,923	17,183	1,541	840	4,076	3,323	2,641	1,807	2,260	6,505
民國108年	36,971	18,018	18,953	1,673	980	4,744	3,898	3,066	1,921	2,236	6,500
民國109年	45,146	20,799	24,347	1,807	1,139	5,423	4,845	3,525	2,687	3,059	8,785
民國110年	37,122	16,302	20,820	1,391	1,036	4,390	4,353	2,949	2,349	2,391	7,136
民國111年	36,370	15,914	20,456	1,346	929	4,167	4,011	2,631	2,198	2,340	6,752
民國112年	52,824	23,385	29,439	2,559	1,651	6,417	5,755	3,690	3,134	3,356	9,970
1月	2,240	1,040	1,200	81	44	247	239	138	108	142	445
2月	3,254	1,440	1,814	151	84	439	382	245	217	232	643
3月	5,126	2,348	2,778	303	171	694	579	367	337	371	953
4月	4,266	1,964	2,302	214	133	574	486	324	288	297	815
5月	5,954	2,609	3,345	230	179	705	642	462	376	428	1,114
6月	4,617	2,014	2,603	202	149	514	507	315	266	345	914
7月	4,690	1,998	2,692	225	138	535	522	288	286	288	897
8月	4,993	2,185	2,808	232	166	567	525	340	241	314	958
9月	4,828	2,176	2,652	234	149	580	471	310	259	276	873
10月	4,574	2,003	2,571	273	156	508	457	324	271	253	872
11月	4,264	1,861	2,403	205	155	501	435	292	224	218	789
12月	4,018	1,747	2,271	209	127	553	510	285	261	192	697

資料來源：就業服務處

服務概況—按職業別分  
就業人數—有效（續完）

服務及銷售工作人員		農、林、漁、牧業 生產人員		技藝有關工作人員		機械設備操作及組 裝人員		基層技術工及勞力 工		現役軍人		其他	
男	女	男	女	男	女	男	女	男	女	男	女	男	女
2,439	2,682	56	22	511	216	692	232	1,707	1,552	-	-	-	4
3,146	3,552	57	24	566	218	837	380	1,692	1,479	-	-	1	1
3,641	4,532	65	34	636	230	996	406	1,646	1,689	-	-	1	-
2,445	3,261	55	44	459	221	675	298	1,547	2,122	-	-	-	-
2,471	3,650	45	14	405	221	616	313	1,893	2,368	-	-	-	-
3,097	4,895	56	16	584	352	941	465	2,685	3,201	-	-	-	-
183	213	4	-	39	12	41	11	165	128	-	-	-	-
189	283	4	2	28	14	43	24	109	165	-	-	-	-
305	452	6	-	54	36	93	56	155	194	-	-	-	-
261	321	2	-	66	39	74	32	152	188	-	-	-	-
309	497	9	2	59	20	90	55	317	460	-	-	-	-
208	370	1	2	47	29	76	28	306	338	-	-	-	-
235	377	3	2	42	25	71	43	311	402	-	-	-	-
308	516	3	3	57	38	98	50	266	311	-	-	-	-
299	486	9	-	43	28	105	42	320	344	-	-	-	-
314	501	4	1	49	47	85	46	193	220	-	-	-	-
254	479	6	2	50	30	90	45	245	244	-	-	-	-
232	400	5	2	50	34	75	33	146	207	-	-	-	-

表 1 3 臺北市就業  
四、求才僱用

年月別	總計				民意代表、行政主管 企業主管及經理人員			專業人員			技術員及助 理專業人員			事務工作人員		
	合計	男	女	不拘	男	女	不拘	男	女	不拘	男	女	不拘	男	女	不拘
民國93年 (5-12月)	10,402	1,723	1,829	6,850	45	31	116	112	78	522	307	336	1,503	153	558	1,400
民國94年	26,573	3,556	2,456	20,561	38	27	358	194	73	501	582	363	3,150	161	543	4,339
民國95年	16,899	1,103	901	14,895	21	11	718	86	35	1,292	116	294	3,212	71	242	2,117
民國96年	15,051	6	8	15,037	-	2	520	1	-	1,257	-	2	3,326	2	2	2,095
民國97年	16,238	-	2	16,236	-	-	215	-	-	582	-	-	3,896	-	1	2,399
民國98年	22,013	-	-	22,013	-	-	801	-	-	1,149	-	-	4,597	-	-	4,303
民國99年	24,295	-	-	24,295	-	-	801	-	-	1,149	-	-	4,597	-	-	4,303
民國100年	29,166	-	-	29,166	-	-	586	-	-	1,285	-	-	5,380	-	-	2,021
民國101年	35,906	-	-	35,906	-	-	434	-	-	864	-	-	4,994	-	-	2,455
年月別	總計				民意代表、行政主管 企業主管及經理人員			專業人員			技術員及助 理專業人員			事務工作人員		
	合計	男	女	不拘	男	女	不拘	男	女	不拘	男	女	不拘	男	女	不拘
民國102年	33,643	-	-	33,643	-	-	504	-	-	1,520	-	-	4,649	-	-	1,879
民國103年	41,798	-	-	41,798	-	-	1,115	-	-	1,630	-	-	6,448	-	-	2,382
民國104年	58,703	-	-	58,703	-	-	1,539	-	-	3,262	-	-	14,958	-	-	3,751
民國105年	58,124	-	-	58,124	-	-	1,104	-	-	3,058	-	-	8,921	-	-	4,747
年月別	總計				民意代表、主管及經理 人員			專業人員			技術員及助 理專業人員			事務支援人員		
	合計	男	女	不拘	男	女	不拘	男	女	不拘	男	女	不拘	男	女	不拘
民國106年	67,100	-	-	67,100	-	-	1,795	-	-	3,539	-	-	9,225	-	-	5,309
民國107年	61,433	-	-	61,433	-	-	1,647	-	-	5,248	-	-	6,665	-	-	6,342

資料來源：就業服務處

## 服務概況—按職業別分

### 人數—有效

服務工作人員及售貨員			農、林、漁、牧工作人員			技術工及有關工作人員			機械設備操作工及組裝工			非技術工及體力工			現役軍人		
男	女	不拘	男	女	不拘	男	女	不拘	男	女	不拘	男	女	不拘	男	女	不拘
482	320	1,131	5	-	3	84	26	208	153	31	695	382	447	1,270	-	-	-
1,018	958	5,901	6	-	-	349	2	3,492	233	58	842	975	432	1,978	-	-	-
411	118	4,055	7	-	18	59	-	445	98	9	449	222	188	2,491	-	-	-
-	1	3,639	-	-	27	-	-	193	2	-	316	1	1	3,664	-	-	-
-	1	3,451	-	-	41	-	-	334	-	-	586	-	-	4,731	-	-	1
-	-	5,620	-	-	63	-	-	409	-	-	1,183	-	-	6,170	-	-	321
-	-	5,620	-	-	63	-	-	409	-	-	1,183	-	-	6,170	-	-	-
-	-	12,807	-	-	40	-	-	379	-	-	784	-	-	5,884	-	-	-
-	-	18,650	-	-	31	-	-	715	-	-	370	-	-	7,393	-	-	-

服務工作人員及售貨員			農、林、漁、牧工作人員			技術工及有關工作人員			機械設備操作工及組裝工			非技術工及體力工			現役軍人			其他		
男	女	不拘	男	女	不拘	男	女	不拘	男	女	不拘	男	女	不拘	男	女	不拘	男	女	不拘
-	-	15,367	-	-	32	-	-	954	-	-	704	-	-	8,034	-	-	-	-	-	-
-	-	20,025	-	-	17	-	-	853	-	-	1,088	-	-	8,240	-	-	-	-	-	-
-	-	25,303	-	-	12	-	-	979	-	-	1,276	-	-	7,623	-	-	-	-	-	-
-	-	26,059	-	-	28	-	-	1,089	-	-	2,583	-	-	10,498	-	-	-	-	-	37

服務及銷售工作人員			農、林、漁、牧業生產人員			技藝有關工作人員			機械設備操作及組裝人員			基層技術工及勞力工			現役軍人			其他		
男	女	不拘	男	女	不拘	男	女	不拘	男	女	不拘	男	女	不拘	男	女	不拘	男	女	不拘
-	-	29,434	-	-	81	-	-	1,755	-	-	3,393	-	-	12,438	-	-	-	-	-	131
-	-	27,147	-	-	35	-	-	1,398	-	-	2,047	-	-	10,904	-	-	-	-	-	-

表 1 3 臺北市就業  
四、求才僱用

年月別	總計				民意代表、主管及經理人員			專業人員			技術員及助理專業人員			事務支援人員		
	合計	男	女	不拘	男	女	不拘	男	女	不拘	男	女	不拘	男	女	不拘
民國108年	63,671	-	-	63,671	-	-	1,742	-	-	6,528	-	-	6,039	-	-	6,962
民國109年	66,119	-	-	66,119	-	-	2,392	-	-	5,181	-	-	7,414	-	-	13,725
民國110年	46,018	-	-	46,018	-	-	983	-	-	4,186	-	-	5,355	-	-	7,997
民國111年	53,646	-	-	53,646	-	-	1,713	-	-	3,502	-	-	5,747	-	-	7,728
民國112年	67,749	-	-	67,749	-	-	1,446	-	-	3,429	-	-	4,326	-	-	6,683
1月	3,680	-	-	3,680	-	-	102	-	-	39	-	-	272	-	-	391
2月	4,297	-	-	4,297	-	-	176	-	-	140	-	-	379	-	-	627
3月	6,863	-	-	6,863	-	-	251	-	-	374	-	-	486	-	-	796
4月	5,642	-	-	5,642	-	-	143	-	-	440	-	-	369	-	-	563
5月	7,083	-	-	7,083	-	-	184	-	-	357	-	-	366	-	-	791
6月	6,518	-	-	6,518	-	-	100	-	-	483	-	-	385	-	-	561
7月	6,962	-	-	6,962	-	-	122	-	-	321	-	-	448	-	-	658
8月	5,083	-	-	5,083	-	-	80	-	-	334	-	-	471	-	-	483
9月	6,579	-	-	6,579	-	-	108	-	-	171	-	-	373	-	-	455
10月	4,588	-	-	4,588	-	-	61	-	-	271	-	-	258	-	-	489
11月	5,765	-	-	5,765	-	-	78	-	-	268	-	-	278	-	-	395
12月	4,689	-	-	4,689	-	-	41	-	-	231	-	-	241	-	-	474

資料來源：就業服務處

服務概況—按職業別分  
人數—有效(續)

服務及銷售工作人員			農、林、漁、牧業 生產人員			技藝有關工作人員			機械設備操作及組裝 人員			基層技術工及勞力工			現役軍人			其他		
男	女	不拘	男	女	不拘	男	女	不拘	男	女	不拘	男	女	不拘	男	女	不拘	男	女	不拘
-	-	26,598	-	-	77	-	-	1,646	-	-	2,894	-	-	11,185	-	-	-	-	-	-
-	-	25,410	-	-	67	-	-	1,479	-	-	2,430	-	-	8,021	-	-	-	-	-	-
-	-	19,529	-	-	47	-	-	1,234	-	-	1,246	-	-	5,441	-	-	-	-	-	-
-	-	23,092	-	-	48	-	-	1,340	-	-	2,295	-	-	8,181	-	-	-	-	-	-
-	-	36,865	-	-	57	-	-	993	-	-	1,489	-	-	12,461	-	-	-	-	-	-
-	-	1,723	-	-	-	-	-	34	-	-	434	-	-	685	-	-	-	-	-	-
-	-	2,121	-	-	1	-	-	49	-	-	141	-	-	663	-	-	-	-	-	-
-	-	3,514	-	-	-	-	-	87	-	-	95	-	-	1,260	-	-	-	-	-	-
-	-	3,002	-	-	30	-	-	60	-	-	133	-	-	902	-	-	-	-	-	-
-	-	4,062	-	-	3	-	-	142	-	-	110	-	-	1,068	-	-	-	-	-	-
-	-	3,810	-	-	3	-	-	110	-	-	111	-	-	955	-	-	-	-	-	-
-	-	3,187	-	-	-	-	-	115	-	-	28	-	-	2,083	-	-	-	-	-	-
-	-	2,709	-	-	10	-	-	56	-	-	107	-	-	833	-	-	-	-	-	-
-	-	4,192	-	-	6	-	-	55	-	-	104	-	-	1,115	-	-	-	-	-	-
-	-	2,460	-	-	-	-	-	83	-	-	90	-	-	876	-	-	-	-	-	-
-	-	3,578	-	-	4	-	-	128	-	-	75	-	-	961	-	-	-	-	-	-
-	-	2,507	-	-	-	-	-	74	-	-	61	-	-	1,060	-	-	-	-	-	-

表 1 3 臺北市就業  
五、推介人次

年月別	總計			民意代表、行政主管 企業主管及經理人員		專業人員		技術員及助 理專業人員		事務工作人員	
	合計	男	女	男	女	男	女	男	女	男	女
民國94年	52,824	21,598	31,226	1,238	852	2,097	1,530	4,836	6,958	2,453	11,468
民國95年	119,226	48,442	70,784	3,802	1,867	6,644	5,315	11,625	21,920	4,696	20,481
民國96年	106,221	43,441	62,780	3,131	1,577	6,201	5,194	9,919	19,987	4,245	15,612
民國97年	91,003	40,214	50,789	1,438	606	3,458	2,636	7,871	13,671	3,924	12,888
民國98年	92,799	44,764	48,035	2,162	704	5,359	3,363	9,466	13,994	4,138	11,408
民國99年	128,380	59,605	68,775	4,315	1,433	7,323	4,866	13,217	20,779	6,296	17,967
民國100年	183,989	83,366	100,623	9,260	3,083	12,396	9,443	18,949	32,381	7,782	23,858
民國101年	181,378	83,753	97,625	9,601	3,318	14,861	10,424	19,794	31,754	7,322	23,009
年月別	總計			民意代表、行政主管 企業主管及經理人員		專業人員		技術員及助 理專業人員		事務工作人員	
	合計	男	女	男	女	男	女	男	女	男	女
民國102年	177,688	82,942	94,746	11,071	4,420	16,267	11,810	19,466	31,732	6,444	21,653
民國103年	165,279	77,521	87,758	9,688	4,369	14,425	10,651	17,246	28,680	6,358	19,497
民國104年	163,658	77,630	86,028	8,974	4,014	15,098	10,384	17,368	27,803	6,620	19,885
民國105年	186,907	88,228	98,679	9,357	4,220	19,451	15,825	18,268	23,508	9,445	28,630
年月別	總計			民意代表、主管及經 理人員		專業人員		技術員及助 理專業人員		事務支援人員	
	合計	男	女	男	女	男	女	男	女	男	女
民國106年	195,821	91,330	104,491	9,823	4,605	20,013	17,061	18,081	12,505	11,423	42,341
民國107年	186,871	85,531	101,340	7,775	3,843	19,330	16,371	15,935	11,258	10,763	40,518

資料來源：就業服務處

## 服務概況—按職業別分

—有效

服務工作人員及售貨員		農、林、漁、牧工作人員		技術工及有關工作人員		機械設備操作工及組裝工		非技術工及體力工		現役軍人	
男	女	男	女	男	女	男	女	男	女	男	女
5,037	5,557	40	22	725	330	1,586	831	3,586	3,678	-	-
7,730	8,994	123	33	1,510	293	2,973	651	7,666	9,656	-	-
7,394	8,875	122	33	1,108	256	2,651	461	8,670	10,785	-	-
8,923	9,122	167	51	1,200	319	2,395	620	10,838	10,876	-	-
8,961	8,711	288	42	1,303	254	2,471	180	10,615	9,379	1	-
11,138	11,477	376	63	1,498	431	3,450	316	11,992	11,443	-	-
14,827	16,694	271	65	2,354	714	4,435	470	12,912	13,915	-	-
14,145	15,490	224	38	2,052	471	3,990	351	11,764	12,770	-	-

服務工作人員及售貨員		農、林、漁、牧工作人員		技術工及有關工作人員		機械設備操作工及組裝工		非技術工及體力工		現役軍人		其他	
男	女	男	女	男	女	男	女	男	女	男	女	男	女
12,110	13,035	212	61	2,101	468	4,043	364	11,228	11,202	-	-	-	1
13,151	13,076	224	143	1,843	482	4,240	296	10,346	10,562	-	-	-	2
13,938	13,366	236	79	1,860	558	3,713	306	9,822	9,633	-	-	1	-
13,700	14,106	270	90	2,575	852	4,403	354	10,759	11,094	-	-	-	-

服務及銷售工作人員		農、林、漁、牧業生產人員		技藝有關工作人員		機械設備操作及組裝人員		基層技術工及勞力工		現役軍人		其他	
男	女	男	女	男	女	男	女	男	女	男	女	男	女
13,430	15,243	357	69	3,123	1,098	4,970	1,234	9,850	9,989	-	-	260	346
13,400	15,938	221	77	2,607	1,045	4,577	1,279	9,550	9,759	-	-	1,373	1,252

表 1 3 臺北市就業  
五、推介人次

年月別	總計			民意代表、主管及經理人員		專業人員		技術員及助理專業人員		事務支援人員	
	合計	男	女	男	女	男	女	男	女	男	女
民國108年	180,699	83,701	96,998	8,512	4,572	19,611	16,371	16,004	11,327	9,850	37,471
民國109年	238,265	104,692	133,573	9,546	6,075	22,713	22,069	21,360	18,360	14,365	49,782
民國110年	197,330	85,236	112,094	7,077	5,368	20,309	20,193	17,093	14,229	12,515	43,346
民國111年	171,577	74,646	96,931	5,191	3,603	17,629	16,370	14,433	11,772	11,642	36,640
民國112年	120,556	51,640	68,916	3,429	2,270	11,210	9,276	7,519	6,229	7,717	22,727
1月	10,824	4,917	5,907	358	233	1,232	922	791	681	818	2,255
2月	10,016	4,322	5,694	277	201	1,092	908	747	583	765	2,155
3月	11,011	4,868	6,143	354	222	1,182	922	787	607	807	2,221
4月	8,361	3,721	4,640	222	169	813	676	566	468	549	1,584
5月	9,840	4,131	5,709	269	174	874	696	627	535	728	2,054
6月	9,804	4,132	5,672	243	162	841	683	597	538	696	1,893
7月	12,426	5,159	7,267	275	185	812	690	604	468	734	2,025
8月	11,577	4,895	6,682	317	227	875	796	652	515	657	1,805
9月	9,897	4,113	5,784	286	183	931	784	451	529	509	1,870
10月	9,371	3,964	5,407	267	184	778	696	587	438	520	1,759
11月	9,069	3,805	5,264	264	162	724	653	549	444	482	1,591
12月	8,360	3,613	4,747	297	168	1,056	850	561	423	452	1,515

資料來源：就業服務處

服務概況—按職業別分  
—有效 (續)

服務及銷售工作人員		農、林、漁、牧業生產人員		技藝有關工作人員		機械設備操作及組裝人員		基層技術工及勞力工		現役軍人		其他	
男	女	男	女	男	女	男	女	男	女	男	女	男	女
13,774	16,553	199	68	2,224	846	4,997	2,141	8,529	7,649	-	-	1	-
17,974	24,112	298	138	3,174	1,262	6,212	2,798	9,050	8,977	-	-	-	-
13,896	18,446	189	91	2,390	1,038	4,677	1,922	7,089	7,461	-	-	1	-
12,606	17,917	158	42	1,769	710	4,058	1,838	7,160	8,039	-	-	-	-
10,530	16,215	80	37	1,309	532	2,072	1,287	7,772	10,343	-	-	2	-
716	1,158	6	-	137	42	201	102	658	514	-	-	-	-
685	1,093	3	-	130	37	186	93	437	624	-	-	-	-
876	1,317	3	1	104	52	193	134	562	667	-	-	-	-
800	1,096	4	1	97	33	194	76	476	537	-	-	-	-
622	1,065	4	4	111	43	145	94	751	1,044	-	-	-	-
661	976	11	4	97	46	155	112	831	1,258	-	-	-	-
1,359	2,109	1	4	135	69	154	94	1,085	1,623	-	-	-	-
1,329	1,947	5	5	88	30	182	144	790	1,213	-	-	-	-
869	1,388	15	3	100	43	207	96	745	888	-	-	-	-
1,019	1,556	16	6	90	51	151	127	536	590	-	-	-	-
942	1,464	6	5	121	46	144	101	573	798	-	-	-	-
652	1,046	6	4	99	40	160	114	328	587	-	-	2	-

表14 臺北市就業  
一、求職人數

年月別	總計			未滿15歲			15~19			20~24			25~29		
	合計	男	女	合計	男	女	合計	男	女	合計	男	女	合計	男	女
民國76年	24,051	15,343	8,708	3	3	-	4,494	2,628	1,866	8,644	4,242	4,402	4,757	3,590	1,167
民國77年	21,465	13,342	8,123	19	13	6	3,633	1,999	1,634	7,356	3,478	3,878	4,293	3,063	1,230
民國78年	18,878	11,341	7,537	34	23	11	2,771	1,369	1,402	6,068	2,714	3,354	3,829	2,536	1,293
民國79年	25,830	13,304	12,526	24	16	8	4,181	1,571	2,610	9,298	3,505	5,793	4,822	2,969	1,853
民國80年	29,760	14,734	15,026	24	15	9	3,801	1,350	2,451	10,229	3,930	6,299	5,571	3,437	2,134
民國81年	22,608	11,620	10,988	14	11	3	2,679	1,206	1,473	8,342	3,012	5,330	4,478	2,595	1,883
民國82年	22,625	11,395	11,230	-	-	-	2,463	960	1,503	8,325	2,957	5,368	4,756	2,635	2,121
民國83年	20,229	10,045	10,184	21	9	12	1,867	748	1,119	6,698	2,352	4,346	4,683	2,412	2,271
民國84年	26,253	13,250	13,003	-	-	-	2,195	1,038	1,157	8,983	3,269	5,714	6,068	3,160	2,908
民國85年	25,825	13,031	12,794	-	-	-	2,109	794	1,315	8,564	3,050	5,514	5,671	3,030	2,641
民國86年	22,880	12,639	10,241	1	1	-	2,047	818	1,229	7,322	3,349	3,973	4,793	2,844	1,949
民國87年	27,744	15,013	12,731	1	1	-	3,409	1,438	1,971	8,984	4,284	4,700	4,748	2,725	2,023
民國88年	38,815	21,141	17,674	2	1	1	3,466	1,522	1,944	10,708	5,077	5,631	6,248	3,427	2,821
民國89年	37,376	20,254	17,122	-	-	-	2,644	1,333	1,311	7,418	3,676	3,742	5,307	2,901	2,406
民國90年	97,340	46,335	51,005	21	14	7	3,317	1,507	1,810	14,979	5,935	9,044	16,172	7,392	8,780
民國91年	120,569	56,003	64,566	27	10	17	2,254	939	1,315	15,208	5,455	9,753	18,362	7,880	10,482
民國92年	107,750	49,916	57,834	39	20	19	1,769	755	1,014	11,103	4,294	6,809	13,954	6,312	8,414

資料來源：就業服務處

服務概況—按年齡別分  
—有效

30~44			45~54			55~64			65歲以上		
合計	男	女	合計	男	女	合計	男	女	合計	男	女
3,665	2,805	860	1,124	853	271	1,193	1,077	116	171	145	26
3,484	2,544	940	1,084	799	285	1,306	1,185	121	292	263	29
3,303	2,283	1,020	1,043	744	299	1,418	1,292	126	412	380	32
4,478	2,812	1,666	1,254	828	426	1,380	1,232	148	393	371	22
6,802	3,621	3,181	1,755	975	780	1,145	997	148	393	371	22
4,437	2,695	1,742	1,067	684	383	1,098	964	134	493	453	40
4,387	2,673	1,714	1,076	703	373	1,036	907	129	582	560	22
4,338	2,549	1,789	1,111	689	422	1,014	805	209	497	481	16
5,888	3,442	2,446	1,465	954	511	1,045	805	240	609	582	27
6,173	3,682	2,491	1,700	1,156	544	1,034	804	230	574	515	59
5,450	3,355	2,095	1,816	1,126	690	916	655	261	535	491	44
6,721	3,929	2,792	2,387	1,466	921	1,062	786	276	432	384	48
11,531	6,592	4,939	4,758	2,888	1,870	1,623	1,191	432	479	443	36
12,998	6,845	6,153	6,809	3,886	2,923	1,863	1,315	548	337	298	39
43,319	17,715	19,604	20,469	10,323	10,146	5,720	3,604	2,170	851	642	209
45,630	21,200	24,430	29,613	14,717	14,896	8,693	5,208	3,485	782	594	188
39,516	18,908	23,459	28,878	14,406	14,472	8,106	4,849	3,257	560	428	132

表14 臺北市就業  
一、求職人數

年月別	總計			未滿15歲			15~19			20~24			25~29		
	合計	男	女	合計	男	女	合計	男	女	合計	男	女	合計	男	女
民國93年	130,177	58,021	72,156	73	40	33	777	437	340	7,719	3,249	4,470	19,118	8,040	11,078
民國94年	132,446	54,220	76,226	147	56	91	1,770	653	917	10,464	4,080	6,384	17,469	7,418	10,051
民國95年	172,707	73,058	99,649	195	76	119	2,089	998	1,091	14,953	5,955	8,998	22,898	9,437	13,461
民國96年	189,978	79,544	110,434	122	39	83	2,218	917	1,301	15,848	6,111	9,737	28,582	11,588	16,994
民國97年	221,511	95,208	126,303	158	52	106	2,189	1,176	1,013	15,558	5,948	9,610	33,914	13,993	19,921
民國98年	377,614	172,670	204,944	127	51	76	2,448	1,211	1,237	20,406	7,483	12,923	63,270	27,330	35,940
民國99年	276,599	121,086	155,513	75	14	61	2,428	1,013	1,415	22,699	8,439	14,260	37,890	16,366	21,524
民國100年	202,037	88,291	113,746	102	29	73	1,815	835	980	13,315	4,607	8,708	31,983	14,001	17,982
民國101年	201,902	90,540	111,362	58	19	39	1,852	833	1,019	12,193	4,843	7,350	22,842	10,140	12,702
年月別	總計			未滿15歲			15~19			20~24			25~29		
	合計	男	女	合計	男	女	合計	男	女	合計	男	女	合計	男	女
民國102年	184,601	84,206	100,395	55	12	43	903	445	458	10,260	4,305	5,955	20,487	9,020	11,467
民國103年	165,781	76,574	89,207	34	7	27	865	469	396	10,284	4,093	6,191	17,916	7,761	10,155
民國104年	163,213	75,766	87,447	32	3	29	795	400	395	9,090	3,733	5,357	19,096	8,978	10,118
民國105年	195,609	90,838	104,771	24	-	24	817	430	387	11,760	4,657	7,103	25,071	11,744	13,327
民國106年	201,909	92,849	109,060	6	5	1	1,035	559	476	10,122	4,225	5,897	26,931	11,728	15,203
民國107年	196,615	88,103	108,512	12	12	-	875	513	362	9,467	4,039	5,428	26,627	11,690	14,937

資料來源：就業服務處

服務概況—按年齡別分  
—有效(續1)

30~44			45~54			55~64			65歲以上		
合計	男	女	合計	男	女	合計	男	女	合計	男	女
55,140	23,466	31,674	34,523	15,015	19,508	11,589	6,815	4,774	1,238	959	279
56,216	21,646	34,570	35,660	14,396	21,464	9,813	5,225	4,588	707	546	161
74,640	29,997	44,343	44,123	18,908	25,215	13,000	7,080	5,920	809	607	202
84,152	33,958	50,194	44,166	18,944	25,222	13,698	7,064	6,634	1,192	923	269
97,472	40,667	56,805	52,283	22,962	29,321	18,236	9,167	9,069	1,701	1,243	458
174,590	77,878	96,712	87,889	42,422	45,467	27,219	15,091	12,128	1,665	1,204	461
111,330	46,623	64,707	72,127	32,837	39,290	28,452	14,733	13,719	1,598	1,061	537
77,550	32,115	45,435	53,213	24,018	29,195	22,579	11,658	10,921	1,480	1,028	452
85,042	37,162	47,880	55,504	25,258	30,246	22,822	11,203	11,619	1,589	1,082	507

30~44			45~54			55~64			65歲以上			不拘		
合計	男	女	合計	男	女	合計	男	女	合計	男	女	合計	男	女
81,690	36,470	45,220	49,441	22,834	26,607	20,327	10,241	10,086	1,438	879	559	-	-	-
71,521	32,230	39,291	44,371	21,137	23,234	19,180	9,876	9,304	1,610	1,001	609	-	-	-
70,204	31,762	38,442	43,230	20,016	23,214	19,188	9,858	9,330	1,578	1,016	562	-	-	-
83,769	38,621	45,148	49,782	22,731	27,051	22,348	11,415	10,933	2,038	1,240	798	-	-	-
83,788	38,536	45,252	53,250	24,252	28,998	24,517	12,194	12,323	2,260	1,350	910	-	-	-
80,829	36,364	44,465	50,349	21,903	28,446	25,979	12,075	13,904	2,477	1,507	970	-	-	-

表 1 4 臺北市就業  
一、求職人數

年月別	總計			未滿15歲			15~19			20~24			25~29		
	合計	男	女	合計	男	女	合計	男	女	合計	男	女	合計	男	女
民國108年	197,493	89,597	107,896	2	-	2	830	473	357	9,865	4,306	5,559	26,226	11,645	14,581
民國109年	271,311	117,846	153,465	1	1	-	1,445	673	772	15,713	6,432	9,281	38,244	16,236	22,008
民國110年	230,587	99,094	131,493	2	2	-	1,638	815	823	24,834	10,599	14,235	29,681	13,547	16,134
民國111年	193,212	83,573	109,639	6	2	4	1,865	769	1,096	25,483	11,051	14,432	24,270	11,174	13,096
民國112年	184,212	80,073	104,139	13	3	10	1,543	658	885	18,022	8,091	9,931	22,213	10,719	11,494
1月	14,893	6,523	8,370	-	-	-	146	41	105	1,872	889	983	1,677	771	906
2月	15,932	6,978	8,954	-	-	-	88	32	56	1,596	759	837	2,030	948	1,082
3月	16,752	7,367	9,385	-	-	-	66	32	34	1,290	610	680	2,193	1,056	1,137
4月	14,927	6,555	8,372	-	-	-	61	23	38	1,110	513	597	2,017	965	1,052
5月	16,566	7,171	9,395	-	-	-	125	48	77	2,161	965	1,196	2,256	1,100	1,156
6月	15,042	6,508	8,534	6	1	5	192	89	103	1,858	820	1,038	1,752	838	914
7月	15,413	6,579	8,834	5	-	5	219	100	119	2,072	807	1,265	1,754	868	886
8月	15,763	6,886	8,877	-	-	-	174	76	98	1,659	730	929	1,843	917	926
9月	15,427	6,702	8,725	2	2	-	146	69	77	1,429	636	793	1,774	873	901
10月	14,846	6,422	8,424	-	-	-	142	55	87	1,163	544	619	1,669	819	850
11月	14,177	6,078	8,099	-	-	-	82	40	42	967	443	524	1,582	762	820
12月	14,474	6,304	8,170	-	-	-	102	53	49	845	375	470	1,666	802	864

資料來源：就業服務處

服務概況—按年齡別分  
—有效 (續完)

30~44			45~54			55~64			65歲以上			不拘		
合計	男	女	合計	男	女	合計	男	女	合計	男	女	合計	男	女
82,439	37,408	45,031	49,289	21,692	27,597	25,988	12,383	13,605	2,854	1,690	1,164	-	-	-
112,511	50,262	62,249	62,874	25,858	37,016	36,413	16,254	20,159	4,110	2,130	1,980	-	-	-
83,214	36,487	46,727	55,224	21,961	33,263	32,362	13,858	18,504	3,632	1,825	1,807	-	-	-
62,499	28,294	34,205	42,523	17,183	25,340	31,355	12,695	18,660	5,211	2,405	2,806	-	-	-
64,078	28,978	35,100	41,092	16,933	24,159	31,383	12,086	19,297	5,868	2,605	3,263	-	-	-
4,995	2,230	2,765	3,244	1,375	1,869	2,490	996	1,494	469	221	248	-	-	-
5,508	2,489	3,019	3,532	1,483	2,049	2,696	1,052	1,644	482	215	267	-	-	-
5,953	2,714	3,239	3,740	1,558	2,182	2,977	1,153	1,824	533	244	289	-	-	-
5,312	2,399	2,913	3,319	1,390	1,929	2,610	1,035	1,575	498	230	268	-	-	-
5,364	2,410	2,954	3,463	1,399	2,064	2,702	1,044	1,658	495	205	290	-	-	-
5,032	2,273	2,759	3,233	1,322	1,911	2,515	971	1,544	454	194	260	-	-	-
5,111	2,320	2,791	3,272	1,365	1,907	2,510	928	1,582	470	191	279	-	-	-
5,448	2,492	2,956	3,459	1,444	2,015	2,649	1,008	1,641	531	219	312	-	-	-
5,403	2,449	2,954	3,486	1,399	2,087	2,674	1,043	1,631	513	231	282	-	-	-
5,280	2,356	2,924	3,513	1,406	2,107	2,551	992	1,559	528	250	278	-	-	-
5,172	2,304	2,868	3,405	1,385	2,020	2,511	939	1,572	458	205	253	-	-	-
5,500	2,542	2,958	3,426	1,407	2,019	2,498	925	1,573	437	200	237	-	-	-

表14 臺北市就業  
二、求才人數

年月別	總計			未滿15歲			15~19			20~24			25~29		
	合計	男	女	合計	男	女	合計	男	女	合計	男	女	合計	男	女
民國76年	152,515	99,017	53,498	-	-	-	31,427	18,981	12,446	43,728	27,061	16,667	40,605	27,747	12,858
民國77年	149,249	94,406	54,789	813	265	548	16,125	9,787	6,338	24,595	14,784	9,811	29,384	18,248	11,136
民國78年	145,983	89,903	56,080	1,624	529	1,095	823	593	230	5,460	2,506	2,954	18,163	8,749	9,414
民國79年	126,773	77,201	49,572	773	384	389	7,533	4,903	2,630	3,017	1,379	1,638	11,026	5,221	5,805
民國80年	123,790	77,908	45,882	2,212	573	1,639	797	451	346	3,174	1,185	1,989	11,727	5,475	6,252
民國81年	135,977	82,060	53,917	654	337	317	1,197	812	385	2,959	1,381	1,578	12,091	5,633	6,458
民國82年	120,801	70,605	50,196	-	-	-	1,992	1,149	843	2,139	808	1,331	8,770	3,670	5,100
民國83年	107,614	63,629	43,985	745	510	235	1,797	1,091	706	4,488	2,799	1,689	10,619	5,265	5,354
民國84年	99,342	55,773	43,569	-	-	-	1,674	1,002	672	2,088	826	1,262	7,330	3,231	4,099
民國85年	73,518	38,833	34,685	65	45	20	351	257	94	911	292	619	4,664	1,693	2,971
民國86年	57,029	33,198	23,831	-	-	-	6,710	4,268	2,442	11,715	8,118	3,597	4,614	2,400	2,214
民國87年	51,041	34,696	16,345	-	-	-	19,250	11,606	7,644	25,999	18,912	7,087	3,771	2,695	1,076
民國88年	49,808	35,322	14,486	-	-	-	17	13	4	478	289	189	2,708	1,546	1,162
民國89年	57,482	40,867	16,615	1	1	-	21,400	14,335	7,065	28,670	21,143	7,527	4,524	3,320	1,204
民國90年	101,808	52,509	49,299	263	111	152	3,434	970	2,464	23,485	9,341	14,144	32,895	18,169	14,726
民國91年	118,727	58,404	60,323	29	10	19	1,526	806	720	16,160	6,609	9,551	41,664	19,868	21,796
民國92年	158,321	83,193	75,128	34	12	22	689	416	273	17,290	7,794	9,496	67,625	35,581	32,044

資料來源：就業服務處

服務概況—按年齡別分  
—有效

30~44			45~54			55~64			65歲以上		
合計	男	女	合計	男	女	合計	男	女	合計	男	女
22,469	15,053	7,416	10,459	7,239	3,220	3,775	2,894	881	52	42	10
54,655	35,790	18,865	16,374	10,461	5,913	5,436	4,473	963	871	654	217
86,840	56,527	30,313	22,287	13,682	8,605	9,096	6,051	3,045	1,689	1,265	424
60,384	38,472	21,912	20,027	12,931	7,096	6,745	4,938	1,807	993	718	275
69,132	44,746	24,386	21,378	13,745	7,633	14,077	10,866	3,211	1,290	864	426
75,448	45,432	30,016	27,132	15,624	11,508	15,346	11,868	3,478	1,155	973	182
62,693	37,719	24,974	25,328	13,282	12,046	18,267	12,695	5,572	1,612	1,282	330
53,111	30,333	22,778	20,948	11,798	9,150	16,440	10,128	6,312	2,147	1,705	442
51,547	29,066	22,481	21,484	10,284	11,200	13,555	9,925	3,630	1,664	1,439	225
40,018	19,738	20,280	17,012	8,675	8,337	8,865	6,796	2,069	1,632	1,337	295
22,100	10,931	11,169	6,923	3,789	3,134	4,146	3,111	1,035	821	581	240
1,801	1,282	519	174	155	19	39	39	-	7	7	-
27,182	18,502	8,680	12,441	9,231	3,210	5,887	4,859	1,028	1,175	882	293
2,489	1,725	764	361	316	45	36	26	10	1	1	-
31,398	16,819	14,579	13,994	7,182	6,812	3,248	1,663	1,585	247	167	80
34,380	18,637	15,743	21,027	10,268	10,759	3,678	2,036	1,642	263	170	93
46,559	25,414	21,145	22,680	12,050	10,630	3,274	1,819	1,455	170	107	63

表 1 4 臺北市就業  
二、求才人數

年月別	總計				未滿15歲				15~19				20~24				25~29			
	合計	男	女	不拘	合計	男	女	不拘	合計	男	女	不拘	合計	男	女	不拘	合計	男	女	不拘
民國93年	94,588	32,094	33,611	28,883	29	4	24	1	208	132	74	2	5,965	2,700	3,225	40	23,274	10,503	12,166	605
民國94年	113,145	17,180	12,162	83,803	6	3	3	-	4	-	3	1	328	22	154	152	2,958	178	241	2,539
民國95年	116,062	10,139	7,444	98,479	35	30	-	5	5	-	2	3	284	33	46	205	2,108	76	352	1,680
民國96年	86,815	914	377	85,524	67	30	-	37	2	-	-	2	63	-	5	58	288	-	28	260
民國97年	65,716	125	22	65,569	10	-	-	10	2	-	-	2	22	-	-	22	93	-	-	93
民國98年	85,302	-	-	85,302	8	-	-	8	14	-	-	14	50	-	-	50	157	-	-	157
民國99年	98,839	-	-	98,839	4	-	-	4	-	-	-	-	33	-	-	33	260	-	-	260
民國100年	111,675	-	-	111,675	-	-	-	-	-	-	-	-	2	-	-	2	7	-	-	7
民國101年	114,219	-	-	114,219	-	-	-	-	-	-	-	-	-	-	-	-	-	-	-	-
民國102年	125,483	-	-	125,483	-	-	-	-	-	-	-	-	-	-	-	-	-	-	-	-
民國103年	132,971	-	-	132,971	-	-	-	-	-	-	-	-	-	-	-	-	-	-	-	-
民國104年	129,630	-	-	129,630	-	-	-	-	-	-	-	-	-	-	-	-	-	-	-	-
民國105年	168,500	-	-	168,500	-	-	-	-	-	-	-	-	-	-	-	-	-	-	-	-
民國106年	229,135	-	-	229,135	-	-	-	-	-	-	-	-	-	-	-	-	-	-	-	-
民國107年	175,560	-	-	175,560	-	-	-	-	-	-	-	-	-	-	-	-	-	-	-	-

資料來源：就業服務處

服務概況—按年齡別分  
—有效 (續 1)

30~44				45~54				55~64				65歲以上				不拘			
合計	男	女	不拘	合計	男	女	不拘	合計	男	女	不拘	合計	男	女	不拘	合計	男	女	不拘
31,181	10,101	11,850	9,230	20,145	6,069	4,150	9,926	7,976	1,980	1,581	4,415	2,045	236	66	1,743	3,765	369	475	2,921
43,673	4,877	4,927	33,869	32,931	5,918	3,498	23,517	11,673	3,362	1,715	6,596	1,629	236	305	1,088	19,943	2,584	1,318	16,041
29,213	2,590	2,747	23,876	28,468	3,917	2,120	22,433	11,045	2,547	1,067	7,431	1,317	143	131	1,043	43,585	803	979	41,803
7,839	143	131	7,565	5,174	312	136	4,726	2,191	338	24	1,829	338	73	1	264	70,853	18	52	70,783
1,517	6	20	1,491	1,616	85	1	1,530	1,254	26	1	1,227	98	2	-	96	61,104	6	-	61,098
2,434	-	-	2,434	1,870	-	-	1,870	962	-	-	962	45	-	-	45	79,762	-	-	79,762
2,058	-	-	2,058	3,487	-	-	3,487	802	-	-	802	273	-	-	273	91,922	-	-	91,922
60	-	-	60	60	-	-	60	40	-	-	40	-	-	-	-	111,506	-	-	111,506
-	-	-	-	-	-	-	-	-	-	-	-	-	-	-	-	114,219	-	-	114,219
-	-	-	-	-	-	-	-	-	-	-	-	-	-	-	-	125,483	-	-	125,483
-	-	-	-	-	-	-	-	-	-	-	-	-	-	-	-	132,971	-	-	132,971
-	-	-	-	-	-	-	-	-	-	-	-	-	-	-	-	129,630	-	-	129,630
-	-	-	-	-	-	-	-	-	-	-	-	-	-	-	-	168,500	-	-	168,500
-	-	-	-	-	-	-	-	-	-	-	-	-	-	-	-	229,135	-	-	229,135
-	-	-	-	-	-	-	-	-	-	-	-	-	-	-	-	175,560	-	-	175,560

表 1 4 臺北市就業  
二、求才人數

年月別	總計				未滿15歲				15~19				20~24				25~29			
	合計	男	女	不拘	合計	男	女	不拘	合計	男	女	不拘	合計	男	女	不拘	合計	男	女	不拘
民國108年	177,547	-	-	177,547	-	-	-	-	-	-	-	-	-	-	-	-	-	-	-	-
民國109年	210,158	-	-	210,158	-	-	-	-	-	-	-	-	-	-	-	-	-	-	-	-
民國110年	206,103	-	-	206,103	-	-	-	-	-	-	-	-	-	-	-	-	-	-	-	-
民國111年	211,979	-	-	211,979	-	-	-	-	-	-	-	-	-	-	-	-	-	-	-	-
民國112年	224,443	-	-	224,443	-	-	-	-	-	-	-	-	-	-	-	-	-	-	-	-
1月	13,610	-	-	13,610	-	-	-	-	-	-	-	-	-	-	-	-	-	-	-	-
2月	19,246	-	-	19,246	-	-	-	-	-	-	-	-	-	-	-	-	-	-	-	-
3月	22,017	-	-	22,017	-	-	-	-	-	-	-	-	-	-	-	-	-	-	-	-
4月	18,131	-	-	18,131	-	-	-	-	-	-	-	-	-	-	-	-	-	-	-	-
5月	18,353	-	-	18,353	-	-	-	-	-	-	-	-	-	-	-	-	-	-	-	-
6月	18,393	-	-	18,393	-	-	-	-	-	-	-	-	-	-	-	-	-	-	-	-
7月	22,672	-	-	22,672	-	-	-	-	-	-	-	-	-	-	-	-	-	-	-	-
8月	22,693	-	-	22,693	-	-	-	-	-	-	-	-	-	-	-	-	-	-	-	-
9月	16,957	-	-	16,957	-	-	-	-	-	-	-	-	-	-	-	-	-	-	-	-
10月	18,951	-	-	18,951	-	-	-	-	-	-	-	-	-	-	-	-	-	-	-	-
11月	18,032	-	-	18,032	-	-	-	-	-	-	-	-	-	-	-	-	-	-	-	-
12月	15,388	-	-	15,388	-	-	-	-	-	-	-	-	-	-	-	-	-	-	-	-

資料來源：就業服務處

服務概況—按年齡別分  
—有效 (續完)

30~44				45~54				55~64				65歲以上				不拘			
合計	男	女	不拘	合計	男	女	不拘	合計	男	女	不拘	合計	男	女	不拘	合計	男	女	不拘
-	-	-	-	-	-	-	-	-	-	-	-	-	-	-	-	177,547	-	-	177,547
-	-	-	-	-	-	-	-	-	-	-	-	-	-	-	-	210,158	-	-	210,158
-	-	-	-	-	-	-	-	-	-	-	-	-	-	-	-	206,103	-	-	206,103
-	-	-	-	-	-	-	-	-	-	-	-	-	-	-	-	211,979	-	-	211,979
-	-	-	-	-	-	-	-	-	-	-	-	-	-	-	-	224,443	-	-	224,443
-	-	-	-	-	-	-	-	-	-	-	-	-	-	-	-	13,610	-	-	13,610
-	-	-	-	-	-	-	-	-	-	-	-	-	-	-	-	19,246	-	-	19,246
-	-	-	-	-	-	-	-	-	-	-	-	-	-	-	-	22,017	-	-	22,017
-	-	-	-	-	-	-	-	-	-	-	-	-	-	-	-	18,131	-	-	18,131
-	-	-	-	-	-	-	-	-	-	-	-	-	-	-	-	18,353	-	-	18,353
-	-	-	-	-	-	-	-	-	-	-	-	-	-	-	-	18,393	-	-	18,393
-	-	-	-	-	-	-	-	-	-	-	-	-	-	-	-	22,672	-	-	22,672
-	-	-	-	-	-	-	-	-	-	-	-	-	-	-	-	22,693	-	-	22,693
-	-	-	-	-	-	-	-	-	-	-	-	-	-	-	-	16,957	-	-	16,957
-	-	-	-	-	-	-	-	-	-	-	-	-	-	-	-	18,951	-	-	18,951
-	-	-	-	-	-	-	-	-	-	-	-	-	-	-	-	18,032	-	-	18,032
-	-	-	-	-	-	-	-	-	-	-	-	-	-	-	-	15,388	-	-	15,388

表 1 4 臺北市就業  
三、求職推介

年/月別	總計			未滿15歲			15~19			20~24			25~29		
	合計	男	女	合計	男	女	合計	男	女	合計	男	女	合計	男	女
民國76年	7,297	5,272	2,025	2	2	-	1,483	1,032	451	2,072	1,196	876	1,361	1,083	278
民國77年	6,747	4,699	2,048	5	4	1	1,191	776	415	1,911	1,033	878	1,282	968	314
民國78年	6,197	4,126	2,071	7	5	2	899	520	379	1,751	871	880	1,204	854	350
民國79年	7,502	4,975	2,527	9	9	-	1,485	752	733	2,262	1,109	1,153	1,416	957	459
民國80年	7,627	4,431	3,196	8	6	2	1,133	487	646	2,505	1,138	1,367	1,479	966	513
民國81年	6,757	4,030	2,727	2	1	1	1,129	644	485	2,289	1,131	1,158	1,236	769	467
民國82年	5,207	3,061	2,146	-	-	-	762	432	330	1,770	809	961	1,024	672	352
民國83年	3,919	2,273	1,646	8	4	4	458	258	200	1,216	543	673	897	546	351
民國84年	5,264	3,262	2,002	-	-	-	646	425	221	1,698	882	816	1,148	736	412
民國85年	2,811	1,568	1,243	-	-	-	246	119	127	836	333	503	601	342	259
民國86年	2,541	1,419	1,122	-	-	-	238	94	144	813	368	445	466	270	196
民國87年	2,912	1,574	1,338	1	1	-	379	131	248	928	430	498	431	257	174
民國88年	3,803	2,153	1,650	-	-	-	332	160	172	1,173	618	555	586	328	258
民國89年	3,561	1,974	1,587	-	-	-	281	142	139	762	381	381	445	268	177
民國90年	10,825	5,292	5,533	-	-	-	273	122	151	1,076	494	582	843	435	408
民國91年	17,804	9,116	8,688	1	-	1	330	140	190	1,671	660	1,011	1,278	657	621
民國92年	15,457	8,286	7,171	2	1	1	197	96	101	1,225	542	683	1,292	639	653
民國93年 (1-4月)	3,488	1,888	1,600	-	-	-	90	59	31	449	252	197	542	274	268

資料來源：就業服務處

服務概況—按年齡別分  
就業人數—有效

30~44			45~54			55~64			65歲以上		
合計	男	女	合計	男	女	合計	男	女	合計	男	女
1,253	982	271	465	367	98	610	567	43	51	43	8
1,178	891	287	437	343	94	637	587	50	104	96	8
1,103	800	303	409	319	90	666	608	58	158	149	9
1,195	759	436	454	316	138	551	516	35	130	120	10
1,449	938	511	482	369	113	440	400	40	131	127	4
1,188	734	454	349	229	120	404	372	32	160	150	10
1,020	635	385	256	172	84	238	207	31	137	134	3
809	507	302	217	144	73	199	164	35	115	107	8
1,180	781	399	276	153	123	204	178	26	112	107	5
685	436	249	206	139	67	152	119	33	85	80	5
559	361	198	239	159	80	153	109	44	73	68	5
693	424	269	254	153	101	165	123	42	61	55	6
1,017	598	419	438	254	184	212	152	60	45	43	2
1,013	556	457	690	389	301	340	214	126	30	24	6
2,600	1,251	1,349	4,078	1,936	2,142	1,715	894	821	240	160	80
3,783	1,875	1,908	7,570	3,978	3,592	2,923	1,666	1,257	254	161	93
4,003	2,055	1,948	6,221	3,477	2,744	2,354	1,376	978	163	100	63
1,154	571	583	906	505	401	320	210	110	27	17	10

表 1 4 臺北市就業  
三、求職推介

年月別	總計			未滿15歲			15~19			20~24			25~29		
	合計	男	女	合計	男	女	合計	男	女	合計	男	女	合計	男	女
民國93年 (5-12月)	11,720	5,315	6,405	5	3	2	88	42	46	1,037	429	608	1,645	790	855
民國94年	17,171	7,055	10,116	20	6	14	321	178	143	1,801	714	1,087	2,900	1,244	1,656
民國95年	24,230	11,145	13,085	11	1	10	333	170	163	2,567	1,097	1,470	3,976	1,877	2,099
民國96年	22,134	9,747	12,387	6	1	5	286	144	142	1,904	718	1,186	4,080	1,707	2,373
民國97年	22,765	10,091	12,674	14	7	7	267	137	130	1,704	676	1,028	4,054	1,816	2,238
民國98年	33,944	16,295	17,649	6	4	2	243	119	124	2,950	1,014	1,936	7,429	3,594	3,835
民國99年	30,903	14,617	16,286	5	3	2	138	79	59	1,358	578	780	4,615	2,105	2,510
民國100年	32,485	15,624	16,861	7	3	4	194	116	78	1,389	586	803	10,903	5,243	5,660
民國101年	26,315	12,664	13,651	1	1	-	286	137	149	2,127	936	1,191	3,881	1,895	1,986
年月別	總計			未滿15歲			15~19			20~24			25~29		
	合計	男	女	合計	男	女	合計	男	女	合計	男	女	合計	男	女
民國102年	22,110	10,922	11,188	1	-	1	239	119	120	1,750	800	950	3,352	1,586	1,766
民國103年	20,888	10,226	10,662	1	1	-	111	57	54	1,486	575	911	2,933	1,340	1,593
民國104年	23,656	11,682	11,974	3	1	2	173	75	98	2,348	986	1,362	3,958	2,044	1,914
民國105年	29,646	14,412	15,234	-	-	-	262	131	131	3,032	1,238	1,794	4,996	2,659	2,337
民國106年	32,761	16,210	16,551	-	-	-	486	257	229	3,374	1,529	1,845	5,939	3,054	2,885
民國107年	33,106	15,923	17,183	-	-	-	375	225	150	3,523	1,654	1,869	5,798	2,936	2,862

資料來源：就業服務處

服務概況—按年齡別分  
就業人數—有效(續1)

30~44			45~54			55~64			65歲以上		
合計	男	女	合計	男	女	合計	男	女	合計	男	女
4,240	1,884	2,356	3,339	1,359	1,980	1,247	714	533	119	94	25
7,551	2,821	4,730	3,517	1,485	2,032	965	533	432	96	74	22
10,293	4,624	5,669	4,781	2,181	2,600	1,313	730	583	94	68	26
10,227	4,500	5,727	4,366	1,968	2,398	1,177	638	539	88	71	17
10,130	4,512	5,618	4,906	2,096	2,810	1,574	773	801	116	74	42
13,874	7,268	7,549	6,562	3,208	3,354	1,848	1,025	823	89	63	26
13,321	6,129	7,192	8,215	3,902	4,313	3,148	1,743	1,405	103	78	25
10,910	5,089	5,821	6,427	3,048	3,379	2,513	1,440	1,073	142	99	43
11,504	5,477	6,027	5,931	2,870	3,061	2,421	1,238	1,183	164	110	54

30~44			45~54			55~64			65歲以上			不拘		
合計	男	女	合計	男	女	合計	男	女	合計	男	女	合計	男	女
10,411	5,089	5,322	4,636	2,357	2,279	1,608	896	712	113	75	38	-	-	-
9,779	4,777	5,002	4,601	2,337	2,264	1,798	1,006	792	179	133	46	-	-	-
10,371	5,166	5,205	4,629	2,197	2,432	1,947	1,051	896	227	162	65	-	-	-
11,991	6,162	5,829	5,971	2,654	3,317	2,969	1,327	1,642	425	241	184	-	-	-
13,383	6,702	6,681	6,290	2,933	3,357	2,891	1,487	1,404	398	248	150	-	-	-
12,675	6,350	6,325	6,629	2,840	3,789	3,573	1,590	1,983	533	328	205	-	-	-

表 1 4 臺北市就業  
三、求職推介

年月別	總計			未滿15歲			15~19			20~24			25~29		
	合計	男	女	合計	男	女	合計	男	女	合計	男	女	合計	男	女
民國108年	36,971	18,018	18,953	1	-	1	465	275	190	4,011	1,729	2,282	6,141	3,171	2,970
民國109年	45,146	20,799	24,347	1	1	-	430	198	232	5,501	2,285	3,216	7,741	3,796	3,945
民國110年	37,122	16,302	20,820	-	-	-	348	176	172	6,820	2,755	4,065	5,486	2,715	2,771
民國111年	36,370	15,914	20,456	4	2	2	609	267	342	7,951	3,315	4,636	4,792	2,432	2,360
民國112年	52,824	23,385	29,439	5	-	5	758	319	439	7,997	3,608	4,389	7,368	3,746	3,622
1月	2,240	1,040	1,200	-	-	-	63	15	48	496	227	269	243	134	109
2月	3,254	1,440	1,814	-	-	-	29	5	24	587	276	311	607	302	305
3月	5,126	2,348	2,778	-	-	-	27	15	12	614	279	335	853	458	395
4月	4,266	1,964	2,302	-	-	-	24	8	16	429	193	236	717	368	349
5月	5,954	2,609	3,345	-	-	-	73	30	43	1,298	571	727	1,037	533	504
6月	4,617	2,014	2,603	-	-	-	88	40	48	966	431	535	598	272	326
7月	4,690	1,998	2,692	5	-	5	132	60	72	1,093	405	688	577	300	277
8月	4,993	2,185	2,808	-	-	-	75	32	43	742	344	398	619	311	308
9月	4,828	2,176	2,652	-	-	-	71	34	37	566	277	289	620	304	316
10月	4,574	2,003	2,571	-	-	-	81	33	48	400	210	190	525	269	256
11月	4,264	1,861	2,403	-	-	-	35	19	16	448	227	221	503	257	246
12月	4,018	1,747	2,271	-	-	-	60	28	32	358	168	190	469	238	231

資料來源：就業服務處

服務概況—按年齡別分  
就業人數—有效（續完）

30-44			45-54			55-64			65歲以上			不拘		
合計	男	女	合計	男	女	合計	男	女	合計	男	女	合計	男	女
13,578	6,886	6,692	7,537	3,395	4,142	4,425	2,073	2,352	813	489	324	-	-	-
15,047	7,276	7,771	8,425	3,538	4,887	6,493	2,882	3,611	1,508	823	685	-	-	-
11,611	5,433	6,178	6,852	2,666	4,186	4,957	2,049	2,908	1,048	508	540	-	-	-
9,393	4,491	4,902	6,302	2,457	3,845	5,739	2,201	3,538	1,580	749	831	-	-	-
14,721	7,048	7,673	10,168	4,013	6,155	9,284	3,522	5,762	2,523	1,129	1,394	-	-	-
473	213	260	355	164	191	451	197	254	159	90	69	-	-	-
815	390	425	555	222	333	507	175	332	154	70	84	-	-	-
1,549	781	768	986	397	589	877	316	561	220	102	118	-	-	-
1,326	641	685	799	336	463	766	320	446	205	98	107	-	-	-
1,451	675	776	989	375	614	875	332	543	231	93	138	-	-	-
1,191	564	627	814	316	498	779	308	471	181	83	98	-	-	-
1,168	579	589	831	328	503	704	251	453	180	75	105	-	-	-
1,426	665	761	977	415	562	895	333	562	259	85	174	-	-	-
1,442	715	727	1,007	389	618	903	357	546	219	100	119	-	-	-
1,361	626	735	1,048	383	665	874	338	536	285	144	141	-	-	-
1,276	589	687	964	372	592	811	303	508	227	94	133	-	-	-
1,243	610	633	843	316	527	842	292	550	203	95	108	-	-	-

表 1 4 臺北市就業  
四、求才僱用

年月別	總計				未滿15歲				15~19				20~24				25~29			
	合計	男	女	不拘	合計	男	女	不拘	合計	男	女	不拘	合計	男	女	不拘	合計	男	女	不拘
民國93年 (5-12月)	10,402	1,723	1,829	6,850	2	2	-	-	-	-	-	-	14	1	10	3	357	57	79	221
民國94年	26,573	3,556	2,456	20,561	1	-	1	-	3	-	2	1	223	3	116	104	694	49	48	597
民國95年	16,899	1,103	901	14,895	-	-	-	-	2	1	-	1	19	-	8	11	219	12	24	183
民國96年	15,372	6	8	15,358	31	-	-	31	1	-	-	1	12	-	1	11	42	-	-	42
民國97年	16,238	-	2	16,236	-	-	-	-	-	-	-	-	5	-	-	5	16	-	-	16
民國98年	22,013	-	-	22,013	2	-	-	2	-	-	-	-	16	-	-	19	47	-	-	47
民國99年	24,295	-	-	24,295	4	-	-	4	-	-	-	-	13	-	-	13	24	-	-	24
民國100年	29,166	-	-	29,166	-	-	-	-	-	-	-	-	-	-	-	-	1	-	-	1
民國101年	35,906	-	-	35,906	-	-	-	-	-	-	-	-	-	-	-	-	-	-	-	-
民國102年	33,643	-	-	33,643	-	-	-	-	-	-	-	-	-	-	-	-	-	-	-	-
民國103年	41,798	-	-	41,798	-	-	-	-	-	-	-	-	-	-	-	-	-	-	-	-
民國104年	58,703	-	-	58,703	-	-	-	-	-	-	-	-	-	-	-	-	-	-	-	-
民國105年	58,124	-	-	58,124	-	-	-	-	-	-	-	-	-	-	-	-	-	-	-	-
民國106年	67,100	-	-	67,100	-	-	-	-	-	-	-	-	-	-	-	-	-	-	-	-
民國107年	61,433	-	-	61,433	-	-	-	-	-	-	-	-	-	-	-	-	-	-	-	-

資料來源：就業服務處

服務概況—按年齡別分  
人數—有效

30~44				45~54				55~64				65歲以上				不拘			
合計	男	女	不拘	合計	男	女	不拘	合計	男	女	不拘	合計	男	女	不拘	合計	男	女	不拘
3,696	573	821	2,302	2,670	609	382	1,679	1,837	311	312	1,214	284	33	13	238	1,542	137	212	1,193
9,933	974	922	8,037	5,518	1,028	680	3,810	2,091	661	258	1,172	208	42	70	96	7,902	799	359	6,744
3,081	243	368	2,370	3,286	413	245	2,628	1,387	281	78	1,028	179	21	10	148	8,826	132	168	8,526
1,237	4	4	1,229	608	2	-	606	423	-	-	423	30	-	-	30	12,988	-	3	12,985
359	-	-	359	622	-	1	621	261	-	1	260	34	-	-	34	14,941	-	-	14,941
593	-	-	593	594	-	-	594	335	-	-	335	27	-	-	27	20,396	-	-	20,396
813	-	-	813	681	-	-	681	355	-	-	355	260	-	-	260	22,145	-	-	22,145
35	-	-	35	5	-	-	5	3	-	-	3	-	-	-	-	29,122	-	-	29,122
-	-	-	-	-	-	-	-	-	-	-	-	-	-	-	-	35,906	-	-	35,906
-	-	-	-	-	-	-	-	-	-	-	-	-	-	-	-	33,643	-	-	33,643
-	-	-	-	-	-	-	-	-	-	-	-	-	-	-	-	41,798	-	-	41,798
-	-	-	-	-	-	-	-	-	-	-	-	-	-	-	-	58,703	-	-	58,703
-	-	-	-	-	-	-	-	-	-	-	-	-	-	-	-	58,124	-	-	58,124
-	-	-	-	-	-	-	-	-	-	-	-	-	-	-	-	67,100	-	-	67,100
-	-	-	-	-	-	-	-	-	-	-	-	-	-	-	-	61,433	-	-	61,433

表14 臺北市就業  
四、求才僱用

年月別	總計				未滿15歲				15~19				20~24				25~29			
	合計	男	女	不拘	合計	男	女	不拘	合計	男	女	不拘	合計	男	女	不拘	合計	男	女	不拘
民國108年	63,671	-	-	63,671	-	-	-	-	-	-	-	-	-	-	-	-	-	-	-	-
民國109年	66,119	-	-	66,119	-	-	-	-	-	-	-	-	-	-	-	-	-	-	-	-
民國110年	46,018	-	-	46,018	-	-	-	-	-	-	-	-	-	-	-	-	-	-	-	-
民國111年	53,646	-	-	53,646	-	-	-	-	-	-	-	-	-	-	-	-	-	-	-	-
民國112年	67,749	-	-	67,749	-	-	-	-	-	-	-	-	-	-	-	-	-	-	-	-
1月	3,680	-	-	3,680	-	-	-	-	-	-	-	-	-	-	-	-	-	-	-	-
2月	4,297	-	-	4,297	-	-	-	-	-	-	-	-	-	-	-	-	-	-	-	-
3月	6,863	-	-	6,863	-	-	-	-	-	-	-	-	-	-	-	-	-	-	-	-
4月	5,642	-	-	5,642	-	-	-	-	-	-	-	-	-	-	-	-	-	-	-	-
5月	7,083	-	-	7,083	-	-	-	-	-	-	-	-	-	-	-	-	-	-	-	-
6月	6,518	-	-	6,518	-	-	-	-	-	-	-	-	-	-	-	-	-	-	-	-
7月	6,962	-	-	6,962	-	-	-	-	-	-	-	-	-	-	-	-	-	-	-	-
8月	5,083	-	-	5,083	-	-	-	-	-	-	-	-	-	-	-	-	-	-	-	-
9月	6,579	-	-	6,579	-	-	-	-	-	-	-	-	-	-	-	-	-	-	-	-
10月	4,588	-	-	4,588	-	-	-	-	-	-	-	-	-	-	-	-	-	-	-	-
11月	5,765	-	-	5,765	-	-	-	-	-	-	-	-	-	-	-	-	-	-	-	-
12月	4,689	-	-	4,689	-	-	-	-	-	-	-	-	-	-	-	-	-	-	-	-

資料來源：就業服務處

服務概況—按年齡別分  
人數—有效 (續)

30~44				45~54				55~64				65歲以上				不拘			
合計	男	女	不拘	合計	男	女	不拘	合計	男	女	不拘	合計	男	女	不拘	合計	男	女	不拘
-	-	-	-	-	-	-	-	-	-	-	-	-	-	-	-	63,671	-	-	63,671
-	-	-	-	-	-	-	-	-	-	-	-	-	-	-	-	66,119	-	-	66,119
-	-	-	-	-	-	-	-	-	-	-	-	-	-	-	-	46,018	-	-	46,018
-	-	-	-	-	-	-	-	-	-	-	-	-	-	-	-	53,646	-	-	53,646
-	-	-	-	-	-	-	-	-	-	-	-	-	-	-	-	67,749	-	-	67,749
-	-	-	-	-	-	-	-	-	-	-	-	-	-	-	-	3,680	-	-	3,680
-	-	-	-	-	-	-	-	-	-	-	-	-	-	-	-	4,297	-	-	4,297
-	-	-	-	-	-	-	-	-	-	-	-	-	-	-	-	6,863	-	-	6,863
-	-	-	-	-	-	-	-	-	-	-	-	-	-	-	-	5,642	-	-	5,642
-	-	-	-	-	-	-	-	-	-	-	-	-	-	-	-	7,083	-	-	7,083
-	-	-	-	-	-	-	-	-	-	-	-	-	-	-	-	6,518	-	-	6,518
-	-	-	-	-	-	-	-	-	-	-	-	-	-	-	-	6,962	-	-	6,962
-	-	-	-	-	-	-	-	-	-	-	-	-	-	-	-	5,083	-	-	5,083
-	-	-	-	-	-	-	-	-	-	-	-	-	-	-	-	6,579	-	-	6,579
-	-	-	-	-	-	-	-	-	-	-	-	-	-	-	-	4,588	-	-	4,588
-	-	-	-	-	-	-	-	-	-	-	-	-	-	-	-	5,765	-	-	5,765
-	-	-	-	-	-	-	-	-	-	-	-	-	-	-	-	4,689	-	-	4,689

表 1 4 臺北市就業  
五、推介人次

年月別	總計			未滿15歲			15~19			20~24			25~29		
	合計	男	女	合計	男	女	合計	男	女	合計	男	女	合計	男	女
民國94年	52,824	21,598	31,226	28	11	17	842	416	426	4,125	1,718	2,407	6,691	2,786	3,905
民國95年	119,226	48,442	70,784	106	45	61	1,013	481	532	7,277	2,568	4,709	16,026	6,338	9,688
民國96年	106,496	43,534	62,962	98	44	54	1,273	606	667	7,044	2,688	4,356	15,859	6,263	9,596
民國97年	91,225	40,239	50,986	85	38	47	1,506	826	680	6,884	3,099	3,785	12,915	5,902	7,013
民國98年	92,799	44,764	48,035	42	26	16	854	482	372	6,065	2,394	3,671	15,008	7,260	7,748
民國99年	128,380	59,605	68,775	49	27	22	770	427	343	4,901	2,353	2,548	13,923	6,230	7,693
民國100年	183,989	83,366	100,623	35	14	21	1,045	583	462	6,452	2,604	3,848	20,149	8,403	11,746
民國101年	181,378	83,753	97,625	44	20	24	1,123	508	615	7,727	3,256	4,471	17,056	7,635	9,421
年月別	總計			未滿15歲			15~19			20~24			25~29		
	合計	男	女	合計	男	女	合計	男	女	合計	男	女	合計	男	女
民國102年	177,688	82,942	94,746	81	31	50	957	520	437	7,748	3,391	4,357	16,477	7,349	9,128
民國103年	165,279	77,521	87,758	61	49	12	770	408	362	7,566	3,061	4,505	15,247	6,719	8,528
民國104年	163,658	77,630	86,028	11	6	5	825	389	436	7,464	3,275	4,189	15,805	7,584	8,221
民國105年	186,907	88,228	98,679	11	-	11	817	447	370	9,297	3,937	5,360	20,071	9,565	10,506
民國106年	195,821	91,330	104,491	8	1	7	919	479	440	8,080	3,636	4,444	21,588	9,716	11,872
民國107年	186,871	85,531	101,340	13	1	12	907	542	365	8,242	3,924	4,318	20,344	9,519	10,825

資料來源：就業服務處

服務概況—按年齡別分  
—有效

30~44			45~54			55~64			65歲以上		
合計	男	女	合計	男	女	合計	男	女	合計	男	女
22,542	8,563	13,979	14,690	5,833	8,857	3,686	2,098	1,588	220	173	47
52,125	19,996	32,129	31,335	12,549	18,786	8,229	4,686	3,543	371	292	79
48,088	18,409	29,624	25,490	10,676	14,814	7,951	4,223	3,728	748	625	123
35,603	14,641	20,962	24,138	10,016	14,122	9,228	5,035	4,193	866	682	184
36,679	16,873	19,806	23,448	11,938	12,727	8,859	5,304	3,555	627	487	140
48,495	21,351	27,144	42,520	19,359	23,161	16,931	9,302	7,629	791	556	235
70,194	29,759	40,435	60,770	27,816	32,954	24,236	13,431	10,805	1,108	756	352
72,856	32,066	40,790	57,489	27,139	30,350	23,711	12,194	11,517	1,372	935	437

30~44			45~54			55~64			65歲以上			不拘		
合計	男	女	合計	男	女	合計	男	女	合計	男	女	合計	男	女
73,059	32,697	40,362	55,574	26,301	29,273	22,379	11,801	10,578	1,413	852	561	-	-	-
66,670	30,082	36,588	50,326	24,089	26,237	22,969	12,015	10,954	1,670	1,098	572	-	-	-
65,146	29,712	35,434	49,492	23,096	26,396	22,970	12,254	10,716	1,945	1,314	631	-	-	-
72,876	33,893	38,983	55,137	25,410	29,727	26,310	13,492	12,818	2,388	1,484	904	-	-	-
73,796	34,168	39,628	59,541	27,316	32,225	29,229	14,373	14,856	2,647	1,636	1,011	13	5	8
68,228	31,154	37,074	55,157	24,100	31,057	31,037	14,376	16,661	2,934	1,912	1,022	9	3	6

表14 臺北市就業  
五、推介人次

年月別	總計			未滿15歲			15~19			20~24			25~29		
	合計	男	女	合計	男	女	合計	男	女	合計	男	女	合計	男	女
民國108年	180,699	83,701	96,998	2	1	1	699	410	289	8,277	3,736	4,541	19,043	9,041	10,002
民國109年	238,265	104,692	133,573	4	-	4	831	443	388	13,100	5,753	7,347	28,072	12,644	15,428
民國110年	197,330	85,236	112,094	6	-	6	1,083	549	534	18,794	8,131	10,663	21,109	10,088	11,021
民國111年	171,577	74,646	96,931	9	2	7	1,454	593	861	21,280	9,670	11,610	18,234	8,629	9,605
民國112年	120,556	51,640	68,916	7	1	6	1,169	538	631	17,352	7,580	9,772	13,139	6,633	6,506
1月	10,824	4,917	5,907	-	-	-	100	27	73	2,294	1,241	1,053	1,067	549	518
2月	10,016	4,322	5,694	-	-	-	38	15	23	1,553	751	802	1,258	626	632
3月	11,011	4,868	6,143	-	-	-	23	10	13	1,131	528	603	1,504	814	690
4月	8,361	3,721	4,640	-	-	-	58	25	33	679	304	375	983	498	485
5月	9,840	4,131	5,709	1	-	1	94	37	57	1,770	740	1,030	1,131	575	556
6月	9,804	4,132	5,672	4	1	3	209	101	108	2,416	970	1,446	942	464	478
7月	12,426	5,159	7,267	2	-	2	176	85	91	2,280	883	1,397	1,278	660	618
8月	11,577	4,895	6,682	-	-	-	142	61	81	1,622	628	994	1,187	586	601
9月	9,897	4,113	5,784	-	-	-	102	65	37	1,242	489	753	1,080	544	536
10月	9,371	3,964	5,407	-	-	-	83	30	53	832	398	434	941	421	520
11月	9,069	3,805	5,264	-	-	-	64	36	28	853	326	527	865	440	425
12月	8,360	3,613	4,747	-	-	-	80	46	34	680	322	358	903	456	447

資料來源：就業服務處

服務概況—按年齡別分  
—有效（續）

30~44			45~54			55~64			65歲以上			不拘		
合計	男	女	合計	男	女	合計	男	女	合計	男	女	合計	男	女
64,775	29,782	34,993	53,662	24,001	29,661	30,712	14,486	16,226	3,526	2,243	1,283	3	1	2
82,908	37,352	45,556	66,024	27,058	38,966	42,626	18,855	23,771	4,683	2,583	2,100	17	4	13
62,513	27,941	34,572	55,465	21,690	33,775	34,818	15,045	19,773	3,542	1,792	1,750	-	-	-
47,846	22,242	25,604	44,566	17,763	26,803	33,342	13,405	19,937	4,845	2,342	2,503	1	-	1
30,626	14,395	16,231	27,681	10,740	16,941	24,620	9,075	15,545	5,962	2,678	3,284	-	-	-
2,563	1,149	1,414	2,351	977	1,374	2,079	792	1,287	370	182	188	-	-	-
2,363	1,113	1,250	2,226	863	1,363	2,103	729	1,374	475	225	250	-	-	-
2,864	1,378	1,486	2,486	957	1,529	2,390	881	1,509	613	300	313	-	-	-
2,248	1,130	1,118	1,985	799	1,186	1,902	711	1,191	506	254	252	-	-	-
2,346	1,090	1,256	2,137	811	1,326	1,935	700	1,235	426	178	248	-	-	-
2,134	981	1,153	1,934	756	1,178	1,731	663	1,068	434	196	238	-	-	-
2,873	1,327	1,546	2,701	1,077	1,624	2,417	853	1,564	699	274	425	-	-	-
3,123	1,469	1,654	2,621	1,056	1,565	2,312	858	1,454	570	237	333	-	-	-
2,603	1,159	1,444	2,357	870	1,487	2,062	781	1,281	451	205	246	-	-	-
2,589	1,206	1,383	2,485	906	1,579	1,962	783	1,179	479	220	259	-	-	-
2,384	1,148	1,236	2,315	866	1,449	2,044	740	1,304	544	249	295	-	-	-
2,536	1,245	1,291	2,083	802	1,281	1,683	584	1,099	395	158	237	-	-	-

表 1 5 臺北市就業服務  
一、求職人數

年月別	總計	國小 以下	國中 初中	高中	高職						專				
					小計	農	工	商	其他	小計	文	法	商		
民國76年	24,051	2,948	4,818	2,526	9,221	188	4,133	4,629				271	3,173	155	1,248
民國77年	19,060	1,443	2,306	1,715	7,860	90	3,577	3,774				419	3,746	180	1,650
民國78年	18,878	2,598	2,792	2,250	6,946	69	3,021	3,435				421	3,118	196	1,253
民國79年	25,756	2,315	2,545	3,273	10,181	120	3,569	5,584				908	5,356	444	13 2,301
民國80年	29,766	4,250	3,424	3,270	10,486	121	3,734	5,659				972	6,034	389	13 2,334
民國81年	22,608	2,126	2,369	2,414	8,202	93	2,870	4,377				862	5,605	312	4 2,470
民國82年	22,625	1,835	2,219	2,453	7,175	59	2,383	3,610				1,123	6,345	338	2,733
民國83年	20,229	1,412	1,751	2,590	6,774	69	2,184	3,587				934	5,209	296	2,228
民國84年	26,253	1,758	2,464	3,017	8,140	83	2,594	3,930				1,533	7,529	259	3,139
年月別	總計	國小 以下	國中 初中	高中	高職						專				
					小計	農	工	商	醫護	藝	其他	小計	文	法	商
民國85年	25,825	1,824	2,277	2,504	8,095	87	2,588	4,016	1,063	284	57	7,609	276	70	3,087
民國86年	22,880	1,656	2,168	2,391	7,412	92	2,521	3,451	606	259	483	3,100	227	10	2,429
民國87年	27,744	1,906	2,560	2,824	9,871	78	2,921	4,432	55	243	2,142	7,453	246	10	3,016
民國88年	38,815	2,913	4,014	4,050	13,596	91	4,255	5,634	81	353	3,182	9,848	479	22	4,153
民國89年	37,376	3,842	4,562	4,049	12,393	79	3,515	4,995	62	299	3,443	8,590	325	18	3,681
民國90年	98,849	10,276	11,413	9,975	28,407	216	5,378	11,308	192	846	10,467	23,126	387	33	8,614
民國91年	120,531	12,446	14,759	12,132	32,144	435	5,799	12,324	248	863	12,475	27,837	666	42	10,763
民國92年	107,679	10,097	12,554	11,895	30,297	219	5,242	11,425	231	893	12,287	23,918	520	41	8,818
民國93年 (1-4月)	30,806	2,293	2,867	3,470	8,918	72	1,419	3,618	79	230	4,640	7,367	178	6	2,873

資料來源：就業服務處

概況—按教育程度別分  
—有效

科					大學以上									
理	工	農	醫	其他	小計	文	法	商	理	工	農	醫	其他	
	1,305		130		335	1,365	409	551		269		42		94
	1,310		180		426	1,990	390	960		410		50		180
	1,388		66		215	1,174	334	450		288		19		83
17	2,063	54	126		338	2,086	795	87	601	86	329	19	28	141
7	2,681	48	61		501	2,302	711	108	706	57	495	9	21	195
5	2,340	42	55		377	1,892	551	99	648	35	336	20	11	192
	2,661		153		460	2,598	692	1,024		631		57		194
	2,185		97		403	2,493	701	903		634		76		179
	3,306		188		637	3,345	969	1,207		785		92		292

科						大學以上									
理	工	農	醫護	藝	其他	小計	文	法	商	理	工	農	醫護	藝	其他
111	3,357	63	114	72	459	3,516	1,047	153	1,109	154	582	54	50	63	304
59	3,137	68	84	59	349	2,831	644	172	935	109	544	72	57	43	255
51	3,489	41	147	37	416	3,130	840	109	1,117	120	570	63	23	27	261
90	4,228	75	150	58	593	4,394	1,103	153	1,489	166	809	85	73	66	450
153	3,372	66	143	84	748	3,940	786	164	1,373	143	756	87	59	64	508
441	6,663	116	430	328	6,114	15,652	2,471	435	5,443	645	2,129	158	208	369	3,794
459	7,775	146	549	383	7,054	21,213	3,476	524	7,649	756	2,916	177	339	402	4,974
660	5,811	100	396	452	7,120	18,918	2,760	456	6,073	854	2,418	165	244	513	5,435
194	1,748	35	139	131	2,063	5,891	928	160	2,033	295	718	41	97	129	1,490

表15 臺北市就業服務  
一、求職人數

年月別	總計			國小以下		國中		高中	
	合計	男	女	男	女	男	女	男	女
民國93年 (5-12月)	99,371	43,961	55,410	3,262	3,188	4,886	3,976	4,845	5,172
民國94年	11,680	4,920	6,760	199	329	454	431	604	686
民國95年	172,707	73,058	99,649	2,785	4,201	5,810	5,681	7,422	8,325
民國96年	190,058	79,544	110,514	2,903	4,547	6,482	6,568	7,164	8,027
民國97年	221,511	95,208	126,303	3,754	4,943	8,324	7,639	8,369	9,456
民國98年	377,614	172,670	204,944	4,866	6,026	11,724	9,346	12,358	12,634
民國99年	276,599	121,086	155,513	3,765	4,652	8,916	7,060	9,773	9,964
民國100年	202,037	88,291	113,746	2,729	3,124	6,413	5,330	6,773	7,530
民國101年	201,902	90,540	111,362	2,240	3,112	6,105	5,496	6,824	7,744
民國102年	184,601	84,206	100,395	1,737	2,145	5,058	3,761	9,254	12,271
民國103年	165,781	76,574	89,207	1,529	1,773	4,730	3,495	6,848	8,222
民國104年	163,213	75,766	87,447	1,383	1,494	4,252	3,212	4,698	5,140
民國105年	195,609	90,838	104,771	1,516	1,564	4,744	3,271	5,129	5,771
民國106年	201,909	92,849	109,060	1,217	1,456	4,600	3,160	5,100	5,796
民國107年	196,615	88,103	108,512	1,032	1,320	4,258	3,232	4,908	5,842

資料來源：就業服務處

概況—按教育程度別分  
—有效 (續1)

高職		專科		大學		碩士		博士		其他	
男	女	男	女	男	女	男	女	男	女	男	女
10,357	16,824	11,024	15,506	8,387	9,810	937	664	71	33	192	237
961	1,716	1,262	1,843	1,176	1,528	230	178	8	4	26	45
15,252	26,003	17,822	24,761	20,091	27,367	3,379	2,775	97	46	400	490
17,327	29,245	18,498	26,697	22,789	31,556	3,915	3,403	139	30	327	441
19,969	31,854	21,301	29,582	27,344	37,964	5,630	4,258	179	43	338	564
32,221	46,188	39,382	48,748	57,696	72,071	13,684	9,152	386	79	353	700
22,245	35,202	25,871	35,183	40,735	55,591	9,204	7,194	265	103	312	564
15,607	24,428	18,798	24,811	30,107	42,063	7,343	5,907	253	134	268	419
16,005	24,040	17,826	22,919	32,464	41,117	8,549	6,470	343	112	184	352
10,437	14,845	16,546	20,962	31,940	39,282	8,771	6,763	331	108	132	258
10,847	14,339	14,370	18,366	28,908	36,508	8,810	6,230	394	82	138	192
11,619	16,734	13,919	17,167	30,316	37,048	9,124	6,227	337	219	118	206
13,512	19,391	15,364	18,943	38,153	47,175	11,843	8,155	441	222	136	279
13,383	18,233	15,797	19,605	40,766	51,766	11,350	8,626	438	172	198	246
12,685	17,912	14,236	19,398	39,535	52,344	10,856	8,014	428	152	165	298

表 1 5 臺北市就業服務  
一、求職人數

年月別	總計			國小以下		國中		高中	
	合計	男	女	男	女	男	女	男	女
民國108年	197,493	89,597	107,896	1,013	1,184	4,204	3,099	4,961	5,757
民國109年	271,311	117,846	153,465	955	1,620	5,578	4,099	6,176	7,603
民國110年	230,587	99,094	131,493	755	1,236	4,607	3,226	4,954	6,532
民國111年	193,212	83,573	109,639	615	1,125	3,667	2,693	4,387	6,063
民國112年	184,212	80,073	104,139	470	1,051	2,550	2,546	4,020	5,566
1月	14,893	6,523	8,370	52	65	256	182	351	466
2月	15,932	6,978	8,954	34	75	226	203	368	489
3月	16,752	7,367	9,385	42	94	237	222	383	512
4月	14,927	6,555	8,372	34	93	208	185	341	455
5月	16,566	7,171	9,395	50	128	255	242	349	509
6月	15,042	6,508	8,534	38	104	206	209	312	421
7月	15,413	6,579	8,834	33	90	190	209	326	471
8月	15,763	6,886	8,877	40	80	195	226	344	498
9月	15,427	6,702	8,725	46	90	197	234	340	487
10月	14,846	6,422	8,424	36	78	193	201	313	435
11月	14,177	6,078	8,099	33	74	194	216	302	433
12月	14,474	6,304	8,170	32	80	193	217	291	390

資料來源：就業服務處

概況—按教育程度別分  
—有效 (續完)

高職		專科		大學		碩士		博士		其他	
男	女	男	女	男	女	男	女	男	女	男	女
12,532	17,785	13,806	18,082	40,633	52,814	11,951	8,684	355	224	142	267
17,298	24,922	17,468	25,401	55,583	77,227	14,178	11,862	384	233	226	498
13,305	20,400	13,833	21,029	48,437	68,604	12,556	9,898	480	231	167	337
11,016	16,587	10,540	17,694	42,075	57,078	10,671	7,891	425	215	177	293
9,478	15,482	9,544	15,696	41,746	54,164	11,485	8,879	411	193	369	562
764	1,217	752	1,303	3,424	4,481	870	617	38	16	16	23
836	1,314	821	1,410	3,608	4,714	1,025	696	40	21	20	32
871	1,411	872	1,460	3,828	4,857	1,084	764	34	24	16	41
780	1,259	792	1,245	3,386	4,368	976	718	26	15	12	34
792	1,325	757	1,284	3,804	4,955	1,052	840	38	15	74	97
749	1,240	745	1,207	3,477	4,520	896	751	29	15	56	67
726	1,243	762	1,252	3,577	4,759	904	740	27	18	34	52
834	1,325	823	1,315	3,610	4,591	975	782	31	17	34	43
821	1,313	818	1,331	3,468	4,437	941	757	32	12	39	64
788	1,283	825	1,346	3,258	4,287	944	737	36	18	29	39
770	1,283	783	1,268	3,062	4,054	876	721	37	14	21	36
747	1,269	794	1,275	3,244	4,141	942	756	43	8	18	34

表 1 5 臺北市就業服務  
二、求才人數

年月別	總計	國小 以下	國中 初中	高中	高職						專				
					小計	農	工	商	其他	小計	文	法	商		
民國76年	152,515	45,803	53,584	28,980	18,931	247	10,245	8,273				166	4,288	571	1,963
民國77年	149,252	42,600	43,135	36,604	19,315	202	8,120	5,747				5,246	6,667	326	1,538
民國78年	145,983	39,396	32,686	44,228	19,698	157	5,994	3,221				10,326	9,043	81	1,113
民國79年	126,638	33,293	31,410	34,774	17,271	75	4,175	2,534				10,487	8,788	227	8 519
民國80年	123,790	34,961	26,509	32,209	19,103	27	4,940	3,369				10,767	9,423	84	3 715
民國81年	135,977	34,743	30,570	39,285	20,973	35	5,948	4,448				10,542	9,038	119	15 1,056
民國82年	120,801	32,036	28,014	31,451	19,141	4	5,359	3,521				10,257	9,099	79	1,027
民國83年	107,614	23,039	21,590	33,541	18,123	11	3,917	3,479				10,716	10,006	67	712
民國84年	99,342	21,918	18,326	28,573	18,855	15	3,138	2,525				13,177	10,344	31	592
年月別	總計	國小 以下	國中 初中	高中	高職						專				
					小計	農	工	商	醫護	藝	其他	小計	文	法	商
民國85年	73,518	14,621	12,331	23,379	13,725	-	2,584	2,009	8,556	8	568	8,254	38	55	735
民國86年	57,121	8,410	10,030	16,300	10,979	92	1,488	1,358	5,018	24	2,999	10,218	29	-	616
民國87年	51,041	5,597	8,318	17,209	10,095	16	1,776	1,649	4	35	6,615	8,721	86	-	1,040
民國88年	49,808	660	4,188	3,703	13,171	9	355	460	-	14	12,333	13,226	12	-	732
民國89年	57,482	10,957	10,189	18,656	9,762	4	845	891	3	9	8,010	6,992	10	-	469
民國90年	105,529	24,348	18,107	26,335	22,587	129	1,695	4,951	91	83	15,638	11,383	260	5	2,798
民國91年	118,729	24,916	25,664	30,003	19,569	135	2,226	3,291	102	126	13,689	12,749	196	48	2,703
民國92年	158,406	28,354	26,508	46,711	27,197	51	2,449	2,924	94	138	21,541	18,589	152	74	2,559
民國93年 (1-4月)	49,245	10,111	6,507	15,521	8,981	23	1,365	1,039	43	35	6,476	5,804	108	6	1,148

資料來源：就業服務處

概況—按教育程度別分  
—有效

科					大學以上									
理	工	農	醫	其他	小計	文	法	商	理	工	農	醫	其他	
	1,609		59		86	929	160	442		314		12		1
	1,770		41		2,992	931	102	301		202		9		317
	1,930		22		5,897	932	43	160		90		6		633
-	1,108	2	9		6,915	1,102	45	3	56	-	86	-	86	826
27	2,108	5	-		6,481	1,585	74	5	133	-	270	6	2	1,095
-	2,259	30	8		5,551	1,368	94	69	160	-	167	-	17	861
	1,806		23		6,164	1,060	26	94		88		15		837
	1,372		46		7,809	1,315	27	109		116		4		1,059
	1,208		6		8,507	1,326	41	67		58		-		1,160

科						大學以上									
理	工	農	醫護	藝	其他	小計	文	法	商	理	工	農	醫護	藝	其他
50	1,108	9	-	13	6,246	1,208	8	4	32	1	27	1	-	-	1,135
12	1,081	-	10	-	8,470	1,184	21	41	105	4	69	-	4	-	940
27	1,561	8	20	5	5,974	1,101	48	45	246	-	78	6	1	4	673
9	1,199	4	-	10	11,260	14,860	52	9	527	18	486	36	10	11	13,711
60	717	10	-	1	5,725	926	7	2	57	9	61	-	-	-	790
143	2,072	81	83	58	5,883	2,769	284	47	507	99	455	43	13	34	1,287
192	1,675	68	79	53	7,735	5,828	229	66	1,125	165	1,142	25	39	41	2,996
325	2,447	25	98	71	12,838	11,047	1,009	97	2,318	309	1,012	33	86	79	6,104
56	578	5	102	20	3,781	2,321	160	14	439	37	145	6	24	23	1,473

表 15 臺北市就業服務  
二、求才人數

年月別	總計				國小以下			國中			高中			高	
	合計	男	女	不拘	男	女	不拘	男	女	不拘	男	女	不拘	男	女
民國93年 (5-12月)	45,343	9,585	6,875	28,883	590	509	1,431	1,928	848	2,711	1,660	940	5,963	3,183	2,528
民國94年	113,145	17,180	12,162	83,803	1,427	1,566	3,124	3,025	1,093	4,895	2,593	2,174	14,051	4,515	3,114
民國95年	116,062	10,139	7,444	98,479	712	676	1,773	1,795	640	4,082	1,573	1,183	20,891	2,443	1,500
民國96年	86,815	914	377	85,524	98	49	2,685	228	18	5,115	161	71	17,311	187	93
民國97年	65,716	125	22	65,569	2	-	1,284	-	1	5,619	29	-	12,390	20	19
民國98年	85,302	-	-	85,302	-	-	1,047	-	-	3,598	-	-	12,080	-	-
民國99年	98,839	-	-	98,839	-	-	951	-	-	3,601	-	-	17,963	-	-
民國100年	111,675	-	-	111,675	-	-	819	-	-	4,751	-	-	23,436	-	-
民國101年	114,219	-	-	114,219	-	-	942	-	-	4,954	-	-	25,416	-	-
民國102年	125,483	-	-	125,483	-	-	385	-	-	4,885	-	-	21,653	-	-
民國103年	132,971	-	-	132,971	-	-	446	-	-	3,755	-	-	27,035	-	-
民國104年	129,630	-	-	129,630	-	-	638	-	-	3,593	-	-	29,542	-	-
民國105年	168,500	-	-	168,500	-	-	1,145	-	-	5,361	-	-	36,268	-	-
民國106年	229,135	-	-	229,135	-	-	678	-	-	7,604	-	-	53,253	-	-
民國107年	175,560	-	-	175,560	-	-	533	-	-	4,752	-	-	34,216	-	-

資料來源：就業服務處

概況—按教育程度別分  
—有效(續1)

職	專科			大學			碩士			博士			其他			
	不拘	男	女	不拘	男	女	不拘	男	女	不拘	男	女	不拘	男	女	不拘
	9,448	562	755	3,186	111	118	774	2	1	12	-	-	3	1,549	1,176	5,355
	25,489	838	1,014	11,727	265	243	1,802	-	6	144	-	-	2	4,512	2,952	22,569
	15,296	487	613	9,975	110	232	4,955	5	6	208	-	-	8	3,014	2,594	41,291
	15,274	103	99	10,924	6	5	4,253	-	-	207	-	-	40	131	42	29,715
	11,829	-	-	6,411	-	-	2,404	-	2	223	-	-	27	74	-	25,382
	11,751	-	-	14,694	-	-	10,174	-	-	1,197	-	-	65	-	-	30,696
	11,229	-	-	15,799	-	-	10,285	-	-	276	-	-	45	-	-	38,690
	10,468	-	-	19,539	-	-	10,460	-	-	247	-	-	20	-	-	41,935
	15,697	-	-	11,878	-	-	6,075	-	-	434	-	-	16	-	-	48,807
	22,040	-	-	17,339	-	-	7,478	-	-	879	-	-	-	-	-	50,824
	19,976	-	-	12,262	-	-	14,004	-	-	683	-	-	8	-	-	54,802
	16,674	-	-	17,433	-	-	11,851	-	-	800	-	-	42	-	-	49,061
	27,112	-	-	23,343	-	-	15,686	-	-	842	-	-	8	-	-	58,735
	28,299	-	-	37,149	-	-	19,114	-	-	861	-	-	10	-	-	82,167
	21,011	-	-	28,234	-	-	21,631	-	-	1,325	-	-	19	-	-	63,839

表 15 臺北市就業服務  
二、求才人數

年月別	總計				國小以下			國中			高中			高	
	合計	男	女	不拘	男	女	不拘	男	女	不拘	男	女	不拘	男	女
民國108年	177,547	-	-	177,547	-	-	652	-	-	6,008	-	-	28,861	-	-
民國109年	210,158	-	-	210,158	-	-	539	-	-	4,901	-	-	34,447	-	-
民國110年	206,103	-	-	206,103	-	-	774	-	-	3,603	-	-	33,572	-	-
民國111年	211,979	-	-	211,979	-	-	790	-	-	4,026	-	-	41,013	-	-
民國112年	224,443	-	-	224,443	-	-	2,062	-	-	4,913	-	-	40,580	-	-
1月	13,610	-	-	13,610	-	-	57	-	-	212	-	-	2,780	-	-
2月	19,246	-	-	19,246	-	-	88	-	-	260	-	-	3,161	-	-
3月	22,017	-	-	22,017	-	-	234	-	-	359	-	-	4,484	-	-
4月	18,131	-	-	18,131	-	-	264	-	-	286	-	-	3,643	-	-
5月	18,353	-	-	18,353	-	-	275	-	-	433	-	-	3,305	-	-
6月	18,393	-	-	18,393	-	-	286	-	-	449	-	-	3,001	-	-
7月	22,672	-	-	22,672	-	-	182	-	-	515	-	-	3,675	-	-
8月	22,693	-	-	22,693	-	-	123	-	-	616	-	-	4,359	-	-
9月	16,957	-	-	16,957	-	-	128	-	-	549	-	-	3,172	-	-
10月	18,951	-	-	18,951	-	-	151	-	-	549	-	-	3,074	-	-
11月	18,032	-	-	18,032	-	-	127	-	-	333	-	-	3,094	-	-
12月	15,388	-	-	15,388	-	-	147	-	-	352	-	-	2,832	-	-

資料來源：就業服務處

概況—按教育程度別分  
—有效(續完)

職	專科			大學			碩士			博士			其他			
	不拘	男	女	不拘	男	女	不拘	男	女	不拘	男	女	不拘	男	女	不拘
	20,047	-	-	29,397	-	-	22,232	-	-	1,397	-	-	16	-	-	68,937
	24,998	-	-	37,496	-	-	26,870	-	-	1,331	-	-	111	-	-	79,465
	24,445	-	-	32,550	-	-	22,076	-	-	1,224	-	-	32	-	-	87,827
	24,771	-	-	31,987	-	-	20,214	-	-	1,494	-	-	64	-	-	87,620
	23,840	-	-	22,960	-	-	15,478	-	-	768	-	-	126	-	-	113,716
	1,381	-	-	1,618	-	-	1,037	-	-	35	-	-	-	-	-	6,490
	2,055	-	-	2,459	-	-	1,802	-	-	93	-	-	2	-	-	9,326
	2,233	-	-	2,383	-	-	1,897	-	-	75	-	-	4	-	-	10,348
	1,604	-	-	1,857	-	-	1,150	-	-	62	-	-	2	-	-	9,263
	1,840	-	-	2,294	-	-	1,184	-	-	62	-	-	-	-	-	8,960
	1,511	-	-	2,288	-	-	1,126	-	-	36	-	-	2	-	-	9,694
	2,666	-	-	2,278	-	-	1,440	-	-	30	-	-	2	-	-	11,884
	2,741	-	-	2,079	-	-	1,367	-	-	63	-	-	5	-	-	11,340
	1,995	-	-	1,562	-	-	867	-	-	35	-	-	5	-	-	8,644
	2,218	-	-	1,396	-	-	1,045	-	-	41	-	-	-	-	-	10,477
	2,154	-	-	1,475	-	-	1,383	-	-	118	-	-	52	-	-	9,296
	1,442	-	-	1,271	-	-	1,180	-	-	118	-	-	52	-	-	7,994

表 15 臺北市就業服務  
三、求職推介就業

年月別	總計	國小 以下	國中 初中	高中	高職						專				
					小計	農	工	商	其他			小計	文	法	商
民國76年	7,297	1,197	1,687	1,054	2,591	26	1,399	1,108				58	621	32	212
民國77年	6,745	1,154	1,346	981	2,345	27	1,204	1,035				79	742	48	274
民國78年	6,197	1,111	1,005	908	2,100	27	1,009	963				101	866	65	336
民國79年	7,462	1,062	1,004	1,043	2,902	74	1,148	1,485				195	1,078	113	385
民國80年	7,628	967	1,050	1,085	2,819	48	1,125	1,348				298	1,317	100	459
民國81年	6,757	786	904	770	2,531	49	989	1,285				208	1,326	93	521
民國82年	5,207	517	643	726	1,785	18	741	780				246	1,152	51	414
民國83年	3,919	335	492	656	1,287	21	553	560				153	834	42	329
民國84年	5,264	363	691	1,084	1,677	21	734	623				299	1,039	32	399

年月別	總計	國小 以下	國中 初中	高中	高職							專			
					小計	農	工	商	醫護	藝	其他	小計	文	法	商
民國85年	2,811	290	324	300	948	6	363	442	109	24	4	715	33	16	289
民國86年	2,617	243	297	303	918	92	279	406	72	23	46	634	25	-	256
民國87年	2,912	268	324	314	1,090	8	329	523	1	15	214	680	23	-	296
民國88年	3,803	380	477	416	1,444	11	470	550	4	51	358	789	40	2	360
民國89年	3,561	563	554	432	1,224	15	333	500	2	31	343	593	27	1	257
民國90年	20,490	10,825	2,869	2,085	2,518	28	411	749	11	34	1,285	1,489	25	1	375
民國91年	17,810	4,342	4,091	2,192	3,850	118	605	1,034	15	45	2,033	2,027	51	3	594
民國92年	15,457	2,913	3,036	2,068	3,572	40	655	998	23	74	1,782	2,220	40	3	634
民國93年 (1-4月)	3,488	345	426	544	1,029	12	206	342	5	26	438	674	13	-	233

資料來源：就業服務處

概況—按教育程度別分  
人數—有效

科					大學以上									
理	工	農	醫	其他	小計	文	法	商	理	工	農	醫	其他	
		311	18		48	147	47	64		33		2		1
		358	16		46	177	53	67		44		3		10
		406	15		44	207	59	70		56		3		19
3	485	6	12		72	373	102	16	123	11	86	5	3	27
3	635	16	8		94	390	116	18	110	9	106	-	6	25
1	582	24	10		95	440	106	18	148	4	84	5	4	71
	526	31			130	384	88	144		114		9		29
	372	18			73	315	99	92		98		6		20
	486	30			92	410	98	120		128		13		51

科						大學以上									
理	工	農	醫護	藝	其他	小計	文	法	商	理	工	農	醫護	藝	其他
6	323	7	8	3	30	234	91	11	62	8	43	4	1	1	13
6	291	6	9	8	33	222	50	15	81	10	44	3	1	3	15
6	296	4	9	3	43	236	73	6	94	8	31	2	3	2	17
2	318	5	7	6	49	297	76	15	102	6	52	8	3	4	31
9	229	5	12	4	49	195	51	8	62	7	35	7	6	7	12
17	292	5	22	177	575	704	99	25	207	22	68	5	6	18	254
33	423	15	40	25	843	1,308	140	26	368	49	165	23	20	30	487
47	530	11	35	33	887	1,648	226	37	440	70	217	17	21	28	592
29	188	5	12	10	184	470	97	3	149	22	75	2	2	8	112

表 1 5 臺北市就業服務  
三、求職推介就業

年月別	總計			國小以下		國中		高中	
	合計	男	女	男	女	男	女	男	女
民國93年 (5-12月)	11,720	5,315	6,405	485	494	592	567	565	667
民國94年	17,171	7,055	10,116	382	455	628	757	729	872
民國95年	24,230	11,145	13,085	453	568	966	907	1,178	1,124
民國96年	22,134	9,747	12,387	335	524	836	813	903	966
民國97年	22,765	10,091	12,674	401	559	1,008	921	909	1,015
民國98年	33,944	16,295	17,649	364	428	1,007	794	1,105	1,075
民國99年	30,903	14,617	16,286	515	559	1,321	995	1,345	1,249
民國100年	32,485	15,624	16,861	420	466	1,191	940	1,179	1,137
民國101年	26,315	12,664	13,651	400	409	1,007	721	1,008	1,031
民國102年	22,110	10,922	11,188	245	215	749	472	1,303	1,266
民國103年	20,888	10,226	10,662	288	220	736	400	944	931
民國104年	23,656	11,682	11,974	268	186	620	403	614	738
民國105年	29,646	14,412	15,234	287	285	887	609	956	1,192
民國106年	32,761	16,210	16,551	250	225	846	578	876	977
民國107年	33,106	15,923	17,183	230	198	725	523	879	964

資料來源：就業服務處

概況—按教育程度別分  
人數—有效(續1)

高職		專科		大學		碩士		博士		其他	
男	女	男	女	男	女	男	女	男	女	男	女
1,199	1,892	1,309	1,592	1,019	1,102	109	66	10	2	27	23
1,549	2,190	1,732	3,704	1,667	1,906	270	145	14	5	84	82
2,330	3,169	2,672	3,164	2,979	3,744	498	317	8	10	61	82
2,177	3,067	2,292	3,063	2,657	3,534	484	346	6	6	57	68
2,227	3,333	2,232	2,781	2,743	3,618	524	377	20	2	27	68
2,890	3,532	3,446	3,759	5,872	7,014	1,533	959	36	9	42	79
3,094	3,972	3,046	3,549	4,306	5,282	921	601	19	7	50	72
2,710	3,331	2,851	3,263	5,878	6,751	1,335	910	23	6	37	57
2,292	2,962	2,218	2,646	4,579	5,095	1,096	728	31	2	33	57
1,305	1,456	1,993	2,071	4,260	4,934	1,030	729	23	10	14	35
1,476	1,522	1,803	2,076	3,848	4,734	1,060	731	42	7	29	41
1,686	2,075	1,811	2,022	5,267	5,599	1,350	899	44	18	22	34
2,406	3,619	1,824	2,056	6,179	6,367	1,782	1,012	48	33	43	61
2,221	2,503	2,162	2,471	7,972	8,489	1,776	1,237	55	21	52	50
2,119	2,693	2,009	2,674	7,932	8,866	1,901	1,164	74	17	54	84

表15 臺北市就業服務  
三、求職推介就業

年月別	總計			國小以下		國中		高中	
	合計	男	女	男	女	男	女	男	女
民國108年	36,971	18,018	18,953	277	243	913	665	1,029	1,153
民國109年	45,146	20,799	24,347	230	289	947	734	1,104	1,383
民國110年	37,122	16,302	20,820	167	240	721	622	814	1,024
民國111年	36,370	15,914	20,456	150	235	705	622	841	1,104
民國112年	52,824	23,385	29,439	198	375	922	821	1,260	1,750
1月	2,240	1,040	1,200	31	11	87	24	67	67
2月	3,254	1,440	1,814	5	18	45	39	71	108
3月	5,126	2,348	2,778	21	29	82	74	127	145
4月	4,266	1,964	2,302	11	32	75	50	95	139
5月	5,954	2,609	3,345	25	57	107	101	133	170
6月	4,617	2,014	2,603	15	42	89	72	99	129
7月	4,690	1,998	2,692	13	31	69	66	110	142
8月	4,993	2,185	2,808	16	27	72	79	118	199
9月	4,828	2,176	2,652	21	39	91	97	124	193
10月	4,574	2,003	2,571	13	27	65	77	106	155
11月	4,264	1,861	2,403	14	29	72	66	120	162
12月	4,018	1,747	2,271	13	33	68	76	90	141

資料來源：就業服務處

概況—按教育程度別分  
人數—有效（續完）

高職		專科		大學		碩士		博士		其他	
男	女	男	女	男	女	男	女	男	女	男	女
2,552	3,098	2,239	2,819	8,698	9,591	2,195	1,300	72	21	43	63
2,851	3,852	2,713	3,663	10,529	12,663	2,302	1,647	70	25	53	91
1,955	2,959	1,908	2,794	8,680	11,668	1,967	1,396	65	31	25	86
1,913	2,957	1,730	3,009	8,522	11,093	1,949	1,342	62	26	42	68
2,735	4,377	2,487	4,315	12,329	15,302	3,195	2,213	108	54	151	232
124	176	114	181	517	669	92	67	2	-	6	5
164	256	141	261	785	1,008	218	114	7	2	4	8
249	404	230	431	1,266	1,459	354	212	13	9	6	15
234	344	225	320	1,031	1,220	288	181	3	5	2	11
242	430	207	390	1,433	1,855	407	289	18	4	37	49
238	342	198	363	1,076	1,428	258	188	10	3	31	36
182	362	195	351	1,156	1,523	253	192	7	7	13	18
287	440	252	411	1,137	1,416	286	213	8	7	9	16
273	428	239	387	1,131	1,277	271	195	7	1	19	35
262	416	257	466	995	1,225	279	181	14	8	12	16
266	390	242	397	892	1,153	242	188	7	7	6	11
214	389	187	357	910	1,069	247	193	12	1	6	12

表15 臺北市就業服務  
四、求才僱用

年月別	總計				國小以下			國中			高中			高	
	合計	男	女	不拘	男	女	不拘	男	女	不拘	男	女	不拘	男	女
民國93年 (5-12月)	10,402	1,723	1,829	6,850	90	109	363	363	220	495	205	178	1,251	571	806
民國94年	26,573	3,556	2,456	20,561	247	292	698	511	404	943	383	198	2,074	1,061	744
民國95年	16,899	1,103	901	14,895	74	30	483	186	47	750	183	117	2,597	202	290
民國96年	15,372	6	8	15,358	1	-	479	1	-	1,132	-	-	2,359	2	4
民國97年	16,238	-	2	16,236	-	-	347	-	1	1,638	-	-	2,999	-	1
民國98年	22,013	-	-	22,013	-	-	339	-	-	839	-	-	3,444	-	-
民國99年	24,295	-	-	24,295	-	-	494	-	-	1,216	-	-	3,671	-	-
民國100年	29,166	-	-	29,166	-	-	319	-	-	1,433	-	-	6,838	-	-
民國101年	35,906	-	-	35,906	-	-	397	-	-	1,281	-	-	8,205	-	-
民國102年	33,643	-	-	33,643	-	-	93	-	-	1,419	-	-	6,566	-	-
民國103年	41,798	-	-	41,798	-	-	206	-	-	967	-	-	9,416	-	-
民國104年	58,703	-	-	58,703	-	-	294	-	-	1,596	-	-	14,320	-	-
民國105年	58,124	-	-	58,124	-	-	534	-	-	2,041	-	-	13,591	-	-
民國106年	67,100	-	-	67,100	-	-	315	-	-	2,934	-	-	10,837	-	-
民國107年	61,433	-	-	61,433	-	-	177	-	-	1,713	-	-	10,933	-	-

資料來源：就業服務處

概況—按教育程度別分  
人數—有效

職	專科			大學			碩士			博士			其他			
	不拘	男	女	不拘	男	女	不拘	男	女	不拘	男	女	不拘	男	女	不拘
	1,860	122	192	1,064	27	35	268	-	1	1	-	-	-	345	288	1,548
	5,225	203	243	4,321	91	65	295	14	3	106	-	-	-	1,046	507	6,899
	2,622	114	164	2,468	27	59	1,585	1	2	41	-	-	-	316	192	4,349
	3,003	1	1	2,572	-	-	1,341	-	-	46	-	-	-	1	3	4,426
	2,979	-	-	1,629	-	-	734	-	-	66	-	-	-	-	-	5,844
	3,036	-	-	3,537	-	-	2,375	-	-	161	-	-	9	-	-	8,273
	2,849	-	-	3,009	-	-	1,419	-	-	80	-	-	2	-	-	11,555
	3,331	-	-	3,386	-	-	1,490	-	-	58	-	-	8	-	-	12,303
	5,455	-	-	3,138	-	-	1,494	-	-	64	-	-	2	-	-	15,870
	5,261	-	-	3,172	-	-	1,590	-	-	104	-	-	-	-	-	15,438
	6,988	-	-	4,859	-	-	2,219	-	-	255	-	-	1	-	-	16,887
	8,064	-	-	9,708	-	-	5,073	-	-	284	-	-	-	-	-	19,364
	9,091	-	-	6,532	-	-	3,549	-	-	157	-	-	1	-	-	22,628
	11,914	-	-	7,337	-	-	4,683	-	-	135	-	-	-	-	-	28,945
	8,250	-	-	8,806	-	-	6,557	-	-	257	-	-	1	-	-	24,739

表 15 臺北市就業服務  
四、求才僱用

年月別	總計				國小以下			國中			高中			高	
	合計	男	女	不拘	男	女	不拘	男	女	不拘	男	女	不拘	男	女
民國108年	63,671	-	-	63,671	-	-	153	-	-	2,008	-	-	10,295	-	-
民國109年	66,119	-	-	66,119	-	-	96	-	-	1,117	-	-	10,959	-	-
民國110年	46,018	-	-	46,018	-	-	178	-	-	720	-	-	6,919	-	-
民國111年	53,646	-	-	53,646	-	-	45	-	-	890	-	-	10,272	-	-
民國112年	67,749	-	-	67,749	-	-	821	-	-	1,703	-	-	11,375	-	-
1月	3,680	-	-	3,680	-	-	3	-	-	12	-	-	844	-	-
2月	4,297	-	-	4,297	-	-	1	-	-	43	-	-	744	-	-
3月	6,863	-	-	6,863	-	-	45	-	-	41	-	-	1,577	-	-
4月	5,642	-	-	5,642	-	-	120	-	-	87	-	-	1,108	-	-
5月	7,083	-	-	7,083	-	-	110	-	-	224	-	-	1,102	-	-
6月	6,518	-	-	6,518	-	-	166	-	-	155	-	-	926	-	-
7月	6,962	-	-	6,962	-	-	112	-	-	256	-	-	877	-	-
8月	5,083	-	-	5,083	-	-	45	-	-	111	-	-	978	-	-
9月	6,579	-	-	6,579	-	-	55	-	-	305	-	-	1,072	-	-
10月	4,588	-	-	4,588	-	-	43	-	-	217	-	-	484	-	-
11月	5,765	-	-	5,765	-	-	94	-	-	157	-	-	945	-	-
12月	4,689	-	-	4,689	-	-	27	-	-	95	-	-	718	-	-

資料來源：就業服務處

概況—按教育程度別分  
人數—有效 (續)

職	專科			大學			碩士			博士			其他			
	不拘	男	女	不拘	男	女	不拘	男	女	不拘	男	女	不拘	男	女	不拘
	7,857	-	-	9,757	-	-	7,046	-	-	170	-	-	2	-	-	26,383
	7,986	-	-	10,727	-	-	6,619	-	-	273	-	-	12	-	-	28,330
	5,340	-	-	6,943	-	-	4,555	-	-	193	-	-	4	-	-	21,166
	6,818	-	-	8,239	-	-	4,662	-	-	192	-	-	12	-	-	22,516
	7,820	-	-	6,387	-	-	3,333	-	-	141	-	-	2	-	-	36,167
	368	-	-	288	-	-	47	-	-	-	-	-	-	-	-	2,118
	694	-	-	342	-	-	112	-	-	20	-	-	-	-	-	2,341
	753	-	-	642	-	-	452	-	-	7	-	-	-	-	-	3,346
	527	-	-	546	-	-	344	-	-	10	-	-	-	-	-	2,900
	891	-	-	625	-	-	365	-	-	40	-	-	2	-	-	3,724
	462	-	-	876	-	-	358	-	-	11	-	-	-	-	-	3,564
	820	-	-	955	-	-	491	-	-	8	-	-	-	-	-	3,443
	754	-	-	407	-	-	275	-	-	14	-	-	-	-	-	2,499
	721	-	-	605	-	-	261	-	-	3	-	-	-	-	-	3,557
	588	-	-	375	-	-	190	-	-	6	-	-	-	-	-	2,685
	737	-	-	252	-	-	201	-	-	7	-	-	-	-	-	3,372
	505	-	-	474	-	-	237	-	-	15	-	-	-	-	-	2,618

表15 臺北市就業服務  
五、推介人次

年月別	總計			國小以下		國中		高中	
	合計	男	女	男	女	男	女	男	女
民國94年	52,824	21,598	31,226	1,280	1,631	2,186	2,155	2,469	3,018
民國95年	119,226	48,442	70,784	2,285	3,353	4,566	4,217	4,980	5,751
民國96年	106,496	43,534	62,962	2,191	3,160	4,826	4,645	4,704	5,164
民國97年	91,225	40,239	50,986	2,639	2,788	5,938	4,678	4,890	5,090
民國98年	92,799	44,764	48,035	2,607	2,174	5,453	3,582	4,812	3,860
民國99年	128,380	59,605	68,775	2,957	3,023	6,610	4,906	6,237	5,793
民國100年	183,989	83,366	100,623	3,194	3,536	7,448	6,267	7,605	7,563
民國101年	181,378	83,753	97,625	2,717	3,303	6,779	5,685	7,064	7,319
民國102年	177,688	82,942	94,746	2,149	2,379	6,253	4,469	10,441	12,859
民國103年	165,279	77,521	87,758	1,894	2,094	5,927	4,465	8,341	9,270
民國104年	163,658	77,630	86,028	1,919	1,850	5,412	3,862	5,722	5,760
民國105年	186,907	88,228	98,679	1,868	1,973	5,976	3,825	6,092	6,377
民國106年	195,821	91,330	104,491	1,707	1,931	5,824	3,813	5,790	6,408
民國107年	186,871	85,531	101,340	1,334	1,632	5,253	3,848	5,644	6,457

資料來源：就業服務處

概況—按教育程度別分  
—有效

高職		專科		大學		碩士		博士		其他	
男	女	男	女	男	女	男	女	男	女	男	女
4,872	8,825	5,324	8,341	4,657	6,589	655	481	53	12	102	174
10,876	20,025	11,695	17,930	10,597	16,441	1,659	1,440	39	19	258	351
10,607	18,167	9,349	15,289	10,002	14,794	1,668	1,416	28	4	159	323
10,202	15,072	7,186	10,777	8,138	11,370	1,014	889	22	6	210	316
10,415	12,737	8,192	10,386	11,034	13,635	2,074	1,273	41	4	136	384
13,352	18,720	12,283	15,458	15,069	18,594	2,787	1,912	85	25	225	344
17,107	25,077	18,456	22,248	23,555	31,314	5,580	4,107	189	102	232	409
16,716	22,994	16,811	21,189	26,310	31,870	6,923	4,839	262	102	171	324
11,455	14,946	16,753	20,342	27,951	33,939	7,534	5,510	284	87	122	215
12,527	16,031	15,211	18,620	25,600	32,099	7,619	4,932	269	68	133	179
14,268	18,970	14,969	17,715	27,216	32,260	7,714	5,189	269	215	141	207
15,316	20,919	15,615	18,667	32,759	40,071	10,119	6,339	334	193	149	315
15,013	19,935	16,185	20,081	36,640	45,076	9,745	7,086	400	149	26	12
14,032	18,889	14,680	19,580	34,998	44,502	9,183	6,306	406	126	1	-

表15 臺北市就業服務  
五、推介人次

年月別	總計			國小以下		國中		高中	
	合計	男	女	男	女	男	女	男	女
民國108年	180,699	83,701	96,998	1,265	1,417	5,305	3,695	5,531	6,309
民國109年	238,265	104,692	133,573	1,182	1,802	6,310	4,534	6,434	8,337
民國110年	197,330	85,236	112,094	822	1,276	5,009	3,157	4,802	6,534
民國111年	171,577	74,646	96,931	688	1,197	4,087	3,000	4,599	6,291
民國112年	120,556	51,640	68,916	472	907	2,554	2,364	3,062	4,682
1月	10,824	4,917	5,907	43	48	253	134	240	372
2月	10,016	4,322	5,694	51	86	181	195	259	379
3月	11,011	4,868	6,143	36	103	222	222	286	424
4月	8,361	3,721	4,640	23	77	170	164	296	356
5月	9,840	4,131	5,709	45	101	250	240	228	404
6月	9,804	4,132	5,672	31	80	163	180	203	308
7月	12,426	5,159	7,267	47	92	219	235	347	558
8月	11,577	4,895	6,682	52	50	257	225	336	516
9月	9,897	4,113	5,784	48	71	226	206	221	370
10月	9,371	3,964	5,407	35	81	232	169	234	339
11月	9,069	3,805	5,264	40	56	201	215	230	379
12月	8,360	3,613	4,747	21	62	180	179	182	277

資料來源：就業服務處

概況—按教育程度別分  
—有效(續)

高職		專科		大學		碩士		博士		其他	
男	女	男	女	男	女	男	女	男	女	男	女
13,614	18,627	13,953	17,551	34,051	42,298	9,689	6,937	293	164	-	-
17,149	25,515	16,746	24,137	45,533	60,153	11,070	8,971	268	124	-	-
12,442	19,684	13,194	19,993	38,425	53,593	10,089	7,716	453	141	-	-
10,932	16,745	10,383	17,032	34,837	46,420	8,784	6,109	336	137	-	-
6,945	11,584	6,247	11,011	25,783	33,565	6,370	4,671	207	132	-	-
564	934	527	995	2,705	3,052	559	357	26	15	-	-
575	967	532	913	2,153	2,782	559	363	12	9	-	-
649	1,042	588	1,038	2,445	2,903	626	396	16	15	-	-
531	848	490	784	1,736	2,100	464	301	11	10	-	-
539	901	425	799	2,141	2,894	487	361	16	9	-	-
464	839	443	714	2,310	3,164	502	379	16	8	-	-
689	1,202	595	1,056	2,604	3,571	649	534	9	19	-	-
740	1,113	645	1,059	2,280	3,258	567	449	18	12	-	-
559	923	520	994	2,036	2,787	482	422	21	11	-	-
529	991	531	938	1,872	2,503	513	374	18	12	-	-
625	990	503	929	1,731	2,351	454	334	21	10	-	-
481	834	448	792	1,770	2,200	508	401	23	2	-	-

表16 臺北市就業  
一、求職人數

年月別	總計			專門性、技術性及有關人員		行政級主管人員		監督及佐理人員			
	合計	男	女	男	女	男	女	男	女		
民國76年	15,884	10,508	5,376	513	253	20	2	886	3,201		
民國77年	13,540	8,564	4,976	614	244	21	3	753	3,112		
民國78年	12,216	7,417	4,799	816	335	33	4	730	3,023		
民國79年	16,681	8,759	7,922	1,284	543	52	5	957	5,079		
民國80年	18,683	9,522	9,161	1,551	663	49	11	1,029	5,232		
民國81年	14,702	7,771	6,931	1,558	575	39	6	787	4,447		
民國82年	13,514	7,048	6,466	1,542	634	59	11	773	4,204		
民國83年	11,892	6,053	5,839	1,272	497	36	5	833	3,374		
民國84年	14,625	7,744	6,881	2,048	709	46	15	936	4,301		
年月別	總計			民意代表、行政主管 企業主管及經理人員		專業人員		技術員及助 理專業人員		事務工作人員	
	合計	男	女	男	女	男	女	男	女	男	女
民國85年	15,162	7,703	7,459	91	18	722	422	2,197	1,859	1,027	3,983
民國86年	12,989	7,095	5,894	74	12	786	261	1,871	1,313	1,048	3,178
民國87年	16,761	9,031	7,730	107	24	938	352	2,418	1,524	1,406	4,304
民國88年	22,499	12,237	10,262	190	48	954	434	3,182	1,945	1,925	5,468
民國89年	21,082	11,409	9,673	205	39	854	352	2,526	1,695	1,744	4,604
民國90年	55,778	26,543	29,235	677	302	2,609	1,616	6,078	5,489	3,640	11,579
民國91年	66,960	31,359	35,601	1,076	584	2,927	1,860	6,276	6,505	3,540	13,340
民國92年	58,753	27,829	30,924	1,078	572	2,032	1,456	5,330	5,730	3,701	11,859
民國93年	47,945	21,688	26,257	1,548	895	2,322	1,520	4,058	4,738	3,424	11,032

資料來源：就業服務處

服務概況—按職業別分  
—新登記

買賣工作人員		服務工作人員		農、林、漁牧、狩獵工作人員		生產及有關工人、運輸設備操作工及體力工		職業不能分類之工作者	
男	女	男	女	男	女	男	女	男	女
1,521	355	2,342	788	35	2	5,191	775	-	-
1,464	274	1,525	766	23	4	4,164	573	-	-
864	194	1,818	754	22	5	3,134	484	-	-
1,129	464	1,978	1,179	27	4	3,332	648	-	-
1,106	411	1,948	2,139	32	7	3,807	698	-	-
837	325	1,580	1,030	20	3	2,950	545	-	-
812	225	1,402	847	23	4	2,437	541	-	-
666	209	1,234	974	48	23	1,964	757	-	-
786	291	1,607	1,068	14	4	2,307	492	-	1

服務工作人員及售貨員		農、林、漁、牧工作人員		技術工及有關工作人員		機械設備操作工及組裝工		非技術工及體力工		現役軍人	
男	女	男	女	男	女	男	女	男	女	男	女
768	495	12	2	796	119	731	39	1,359	522	-	-
762	559	13	6	700	70	627	31	1,214	464	-	-
1,063	710	35	3	759	116	790	41	1,515	656	-	-
1,459	903	62	7	1,048	143	1,151	116	2,266	1,198	-	-
1,496	1,037	36	-	1,169	129	1,010	166	2,369	1,651	-	-
4,156	3,074	64	19	2,352	338	1,770	531	5,197	6,287	-	-
6,813	3,496	77	103	1,828	251	2,101	541	6,721	8,921	-	-
7,142	3,793	51	24	1,235	320	1,896	491	5,364	6,679	-	-
3,445	3,615	29	11	973	244	2,126	781	3,759	3,418	-	-

表16 臺北市就業  
一、求職人數

年月別	總計			民意代表、行政主管 企業主管及經理人員		專業人員		技術員及助 理專業人員		事務工作人員	
	合計	男	女	男	女	男	女	男	女	男	女
民國94年	47,715	19,645	28,070	1,812	1,084	2,971	2,240	4,008	4,884	2,828	10,798
民國95年	53,898	23,476	30,422	2,298	1,481	3,907	3,014	5,590	7,821	2,692	10,031
民國96年	54,065	23,357	30,708	2,086	1,088	4,255	3,205	5,629	8,914	2,532	8,998
民國97年	65,532	29,284	36,248	2,568	1,125	5,338	3,839	6,943	10,672	3,218	10,597
民國98年	91,787	43,287	48,500	3,990	1,623	8,688	5,512	11,277	15,472	4,777	14,288
民國99年	73,871	33,188	40,683	3,092	1,355	6,054	4,633	7,961	12,085	3,917	12,266
民國100年	61,225	27,957	33,268	2,439	1,094	5,501	4,242	6,689	9,565	3,298	9,601
年月別	總計			民意代表、行政主管 企業主管及經理人員		專業人員		技術員及助 理專業人員		事務工作人員	
	合計	男	女	男	女	男	女	男	女	男	女
民國101年	56,447	25,884	30,563	3,051	1,260	5,632	5,142	4,168	2,570	2,995	12,469
民國102年	47,176	21,981	25,195	2,756	1,292	5,173	4,685	3,543	2,165	2,331	9,944
民國103年	44,765	21,111	23,654	2,338	1,107	4,308	3,580	4,370	6,497	1,878	5,550
民國104年	46,614	22,510	24,104	2,963	1,447	5,909	4,781	3,486	2,186	2,626	9,453
民國105年	54,651	25,877	28,774	2,847	1,547	6,702	5,512	4,816	5,881	3,073	8,597
年月別	總計			民意代表、主管及經 理人員		專業人員		技術員及助 理專業人員		事務支援人員	
	合計	男	女	男	女	男	女	男	女	男	女
民國106年	54,843	26,087	28,756	2,994	1,819	6,677	5,861	4,647	3,007	2,922	10,631
民國107年	®62,018	®28,466	®33,552	3,636	2,162	7,038	6,579	®4,972	®3,760	3,612	®12,631

資料來源：就業服務處

## 服務概況—按職業別分

### —新登記(續1)

服務工作人員及售貨員		農、林、漁、牧工作人員		技術工及有關工作人員		機械設備操作工及組裝工		非技術工及體力工		現役軍人	
男	女	男	女	男	女	男	女	男	女	男	女

3,031 5,372 21 14 900 210 1,456 528 2,613 2,938 - -

3,191 3,498 56 19 1,183 266 1,408 384 3,054 3,807 - -

3,108 3,787 60 20 861 239 1,364 327 3,462 4,130 - -

3,907 4,485 78 34 1,272 292 1,797 394 4,163 4,810 - -

5,364 5,574 123 37 1,864 344 2,316 415 4,882 5,235 6 -

4,466 5,075 125 44 1,227 267 1,785 305 4,560 4,652 1 1

3,614 4,427 97 42 938 258 1,462 254 3,916 3,785 3 -

服務工作人員及售貨員		農、林、漁、牧工作人員		技術工及有關工作人員		機械設備操作工及組裝工		非技術工及體力工		現役軍人		其他	
男	女	男	女	男	女	男	女	男	女	男	女	男	女

3,738 4,599 95 28 978 313 1,599 247 3,588 3,879 - - 40 56

2,945 3,531 86 14 868 288 1,293 218 2,983 3,056 - - 3 2

3,203 3,602 105 62 609 187 1,354 186 2,946 2,883 - - - -

2,884 3,148 106 62 794 306 1,123 213 2,613 2,497 - - 6 11

3,397 3,922 106 42 900 279 1,092 195 2,944 2,799 - - - -

服務及銷售工作人員		農、林、漁、牧業生產人員		技藝有關工作人員		機械設備操作及組裝人員		基層技術工及勞力工		現役軍人		其他	
男	女	男	女	男	女	男	女	男	女	男	女	男	女

3,530 4,045 105 41 971 337 1,323 365 2,918 2,650 - - - -

3,959 <sup>®</sup>4,835 102 46 969 456 <sup>®</sup>1,339 431 2,839 2,650 - - <sup>®</sup>- <sup>®</sup>2

表 1 6 臺北市就業  
一、求職人數

年月別	總計			民意代表、主管及經理人員		專業人員		技術員及助理專業人員		事務支援人員	
	合計	男	女	男	女	男	女	男	女	男	女
民國108年	54,120	25,675	28,445	2,754	1,650	6,747	6,003	4,269	2,904	3,010	9,781
民國109年	71,273	31,402	39,871	3,203	2,127	7,904	8,222	5,414	4,398	4,336	14,298
民國110年	62,507	27,465	35,042	2,462	1,912	7,164	7,412	4,760	3,741	4,144	12,197
民國111年	57,711	24,872	32,839	2,226	1,655	6,942	6,777	4,294	3,691	3,608	10,914
民國112年	64,550	28,127	36,423	3,144	2,147	7,972	7,411	4,631	3,890	3,993	12,310
1月	4,257	1,900	2,357	210	138	520	509	309	243	264	824
2月	4,739	2,090	2,649	241	151	573	550	372	288	345	937
3月	5,751	2,536	3,215	318	182	713	613	427	381	391	1,155
4月	4,815	2,159	2,656	240	169	603	539	369	298	352	962
5月	6,675	2,895	3,780	240	185	809	754	489	419	466	1,226
6月	5,437	2,362	3,075	228	178	654	582	372	306	380	1,068
7月	5,911	2,436	3,475	262	183	706	734	376	355	339	1,163
8月	5,955	2,629	3,326	292	225	694	658	434	331	369	1,107
9月	5,540	2,381	3,159	260	182	665	624	370	332	281	1,057
10月	5,236	2,285	2,951	280	185	603	563	368	313	289	991
11月	4,902	2,053	2,849	242	182	577	539	352	285	248	909
12月	5,332	2,401	2,931	331	187	855	746	393	339	269	911

資料來源：就業服務處

## 服務概況—按職業別分

### —新登記(續完)

服務及銷售工作人員		農、林、漁、牧業生產人員		技藝有關工作人員		機械設備操作及組裝人員		基層技術工及勞力工		現役軍人		其他	
男	女	男	女	男	女	男	女	男	女	男	女	男	女
4,286	4,975	93	41	852	336	1,240	612	2,424	2,143	-	-	-	-
5,323	7,002	102	50	1,022	439	1,550	657	2,548	2,678	-	-	-	-
4,236	5,436	101	54	804	366	1,197	515	2,597	3,409	-	-	-	-
3,308	5,268	68	28	687	335	943	485	2,796	3,686	-	-	-	-
3,463	5,779	64	24	682	423	1,155	643	3,023	3,796	-	-	-	-
243	334	7	-	51	25	80	45	216	239	-	-	-	-
263	427	5	1	60	17	84	55	147	223	-	-	-	-
321	527	3	-	69	40	112	68	182	249	-	-	-	-
264	407	4	1	52	28	95	37	180	215	-	-	-	-
306	537	7	3	77	34	87	56	414	566	-	-	-	-
231	414	2	1	59	33	88	63	348	430	-	-	-	-
294	509	4	4	51	32	109	44	295	451	-	-	-	-
355	538	7	3	50	37	102	59	326	368	-	-	-	-
313	548	8	3	49	47	124	47	311	319	-	-	-	-
321	538	6	1	49	47	91	74	278	239	-	-	-	-
301	564	3	4	58	43	92	50	180	273	-	-	-	-
251	436	8	3	57	40	91	45	146	224	-	-	-	-

表 1 6 臺北市就業  
二、求才人數

年月別	總計			專門性、技術性及有關人員		行政級主管人員		監督及佐理人員			
	合計	男	女	男	女	男	女	男	女		
民國76年	83,851	54,801	29,050	1,886	810	172	4	2,705	5,251		
民國77年	78,736	54,129	24,607	3,563	1,023	338	40	3,776	6,072		
民國78年	73,565	53,433	20,132	5,240	1,236	503	75	4,827	6,862		
民國79年	64,165	46,054	18,111	5,397	1,273	253	39	4,924	6,739		
民國80年	69,345	50,641	18,704	5,927	1,204	319	77	4,238	6,755		
民國81年	75,059	52,232	22,827	6,482	1,143	485	86	5,675	7,624		
民國82年	72,418	49,500	22,918	5,484	1,083	630	156	5,248	6,132		
民國83年	60,944	43,658	17,286	4,952	992	365	135	6,278	6,104		
民國84年	51,505	36,911	14,594	5,763	1,120	327	62	6,472	6,202		
年月別	總計			民意代表、行政主管 企業主管及經理人員		專業人員		技術員及助 理專業人員		事務工作人員	
	合計	男	女	男	女	男	女	男	女	男	女
民國85年	29,669	17,230	12,439	573	229	1,633	634	5,459	3,697	2,118	3,844
民國86年	32,531	18,330	14,201	419	252	1,795	727	7,005	4,899	2,508	4,811
民國87年	29,642	19,887	9,755	656	115	1,935	296	6,656	3,086	2,707	3,761
民國88年	31,196	22,074	9,122	454	104	1,475	264	7,821	2,891	2,361	3,063
民國89年	34,727	24,617	10,110	411	86	1,439	285	6,583	2,724	2,678	2,954
民國90年	58,875	30,093	28,782	1,150	646	1,415	561	8,880	7,728	2,321	5,493
民國91年	67,646	33,233	34,413	1,333	1,052	1,386	812	8,646	7,441	2,507	8,076
民國92年	83,779	45,110	38,669	1,500	894	2,279	978	12,953	8,280	3,292	9,810

資料來源：就業服務處

## 服務概況—按職業別分

### —新登記

買賣工作人員		服務工作人員		農、林、漁牧、 狩獵工作人員		生產及有關工人、 運輸設備操作工及體力工		職業不能分 類之工作者	
男	女	男	女	男	女	男	女	男	女
11,972	4,203	8,535	6,437	215	7	29,316	12,338	-	-
12,885	3,833	8,895	5,040	183	6	24,489	8,593	-	-
13,797	3,463	9,254	3,643	150	5	19,662	4,848	-	-
11,774	3,483	7,734	3,023	61	7	15,911	3,547	-	-
11,729	3,243	7,822	2,757	83	4	20,523	4,664	-	-
11,913	2,959	8,291	6,998	67	3	19,319	4,014	-	-
10,684	2,760	8,058	7,138	58	12	19,338	5,637	-	-
8,537	2,396	7,570	3,660	82	26	15,874	3,973	-	-
9,692	2,493	7,315	2,408	39	9	7,303	2,299	-	1

服務工作人員 及售貨員		農、林、漁、 牧工作人員		技術工及有 關工作人員		機械設備操作 工及組裝工		非技術工 及體力工	
男	女	男	女	男	女	男	女	男	女
2,247	2,101	12	3	2,014	398	899	336	2,275	1,197
1,906	1,834	18	6	1,655	349	1,272	272	1,752	1,051
3,164	1,463	28	8	1,381	164	1,043	129	2,317	733
3,622	1,491	40	4	1,221	166	1,457	318	3,623	821
5,093	1,407	56	2	2,514	212	1,369	395	4,474	2,045
5,171	5,028	36	12	2,500	215	999	1,405	7,621	7,694
7,851	5,723	97	96	1,715	179	2,233	1,217	7,465	9,817
10,076	6,437	26	9	1,573	394	4,983	1,971	8,428	9,896

表16 臺北市就業  
二、求才人數

年月別	總計				民意代表、行政主管 企業主管及經理人員			專業人員			技術員及助 理專業人員			事務工作人員		
	合計	男	女	不拘	男	女	不拘	男	女	不拘	男	女	不拘	男	女	不拘
民國93年	61,819	19,276	19,676	22,867	526	236	455	692	493	1,037	4,514	3,609	5,481	1,677	4,724	5,126
民國94年	67,756	9,761	7,208	50,787	115	89	1,545	383	227	1,443	1,356	1,437	9,934	474	1,352	9,288
民國95年	66,661	5,749	4,695	56,217	86	29	2,407	278	163	4,016	819	962	12,497	206	705	5,464
民國96年	49,468	538	261	48,669	1	-	1,122	108	30	3,459	40	76	11,151	44	84	5,053
民國97年	40,132	63	13	40,056	-	-	759	2	-	1,826	2	10	9,677	-	2	4,780
民國98年	52,028	-	-	52,028	-	-	1,672	-	-	5,614	-	-	15,403	-	-	6,535
民國99年	62,953	-	-	62,953	-	-	1,647	-	-	3,656	-	-	17,274	-	-	8,215
民國100年	75,186	-	-	75,186	-	-	2,064	-	-	3,949	-	-	15,145	-	-	4,119
民國101年	73,057	-	-	73,057	-	-	1,203	-	-	3,483	-	-	12,589	-	-	4,145
年月別	總計				民意代表、行政主管 企業主管及經理人員			專業人員			技術員及助 理專業人員			事務工作人員		
	合計	男	女	不拘	男	女	不拘	男	女	不拘	男	女	不拘	男	女	不拘
民國102年	77,474	-	-	77,474	-	-	1,658	-	-	4,377	-	-	14,509	-	-	4,705
民國103年	88,298	-	-	88,298	-	-	1,926	-	-	3,808	-	-	20,347	-	-	5,638
民國104年	83,625	-	-	83,625	-	-	2,438	-	-	5,743	-	-	19,312	-	-	5,665
民國105年	97,966	-	-	97,966	-	-	2,203	-	-	7,378	-	-	16,905	-	-	8,392
年月別	總計				民意代表、主管及經 理人員			專業人員			技術員及助 理專業人員			事務支援人員		
	合計	男	女	不拘	男	女	不拘	男	女	不拘	男	女	不拘	男	女	不拘
民國106年	135,282	-	-	135,282	-	-	4,304	-	-	10,024	-	-	21,876	-	-	11,211
民國107年	108,390	-	-	108,390	-	-	3,352	-	-	10,190	-	-	13,389	-	-	11,574

資料來源：就業服務處

服務概況—按職業別分  
—新登記(續1)

服務工作人員及售貨員			農、林、漁、牧工作人員			技術工及有關工作人員			機械設備操作工及組裝工			非技術工及體力工		
男	女	不拘	男	女	不拘	男	女	不拘	男	女	不拘	男	女	不拘
5,694	3,870	4,432	16	3	7	1,111	264	394	1,211	1,715	1,735	3,835	4,760	4,198
3,181	2,369	15,283	9	-	8	1,070	77	4,260	682	163	2,653	2,491	1,493	6,373
2,544	1,278	20,843	16	6	79	332	54	1,412	411	79	1,416	1,054	1,413	7,915
194	6	16,026	-	-	89	60	-	1,320	50	-	1,154	41	65	9,295
16	1	10,773	-	-	70	11	-	811	30	-	1,124	2	-	10,236
-	-	12,917	-	-	91	-	-	1,032	-	-	974	-	-	7,790
-	-	18,029	-	-	93	-	-	1,033	-	-	1,768	-	-	11,238
-	-	36,700	-	-	49	-	-	1,281	-	-	1,285	-	-	10,594
-	-	36,149	-	-	74	-	-	1,582	-	-	1,079	-	-	12,753

服務工作人員及售貨員			農、林、漁、牧工作人員			技術工及有關工作人員			機械設備操作工及組裝工			非技術工及體力工			其他		
男	女	不拘	男	女	不拘	男	女	不拘	男	女	不拘	男	女	不拘	男	女	不拘
-	-	32,878	-	-	59	-	-	1,864	-	-	1,625	-	-	15,799	-	-	-
-	-	38,415	-	-	37	-	-	1,684	-	-	2,153	-	-	14,288	-	-	2
-	-	35,935	-	-	43	-	-	1,580	-	-	1,729	-	-	11,180	-	-	-
-	-	41,143	-	-	51	-	-	1,964	-	-	3,890	-	-	15,504	-	-	536

服務及銷售工作人員			農、林、漁、牧業生產人員			技藝有關工作人員			機械設備操作及組裝人員			基層技術工及勞力工			其他		
男	女	不拘	男	女	不拘	男	女	不拘	男	女	不拘	男	女	不拘	男	女	不拘
-	-	55,378	-	-	145	-	-	2,838	-	-	7,186	-	-	21,599	-	-	721
-	-	45,226	-	-	67	-	-	3,040	-	-	4,008	-	-	17,541	-	-	3

表 16 臺北市就業  
二、求才人數

年月別	總計				民意代表、主管及經理人員			專業人員			技術員及助理專業人員			事務支援人員		
	合計	男	女	不拘	男	女	不拘	男	女	不拘	男	女	不拘	男	女	不拘
民國108年	114,037	-	-	114,037	-	-	3,624	-	-	12,626	-	-	12,318	-	-	12,837
民國109年	127,693	-	-	127,693	-	-	4,107	-	-	13,170	-	-	16,748	-	-	21,461
民國110年	122,665	-	-	122,665	-	-	3,475	-	-	11,499	-	-	15,777	-	-	19,880
民國111年	135,008	-	-	135,008	-	-	4,558	-	-	10,828	-	-	15,324	-	-	18,330
民國112年	148,714	-	-	148,714	-	-	4,885	-	-	11,098	-	-	10,848	-	-	14,916
1月	10,227	-	-	10,227	-	-	416	-	-	932	-	-	874	-	-	1,172
2月	11,803	-	-	11,803	-	-	564	-	-	1,098	-	-	1,202	-	-	1,414
3月	14,765	-	-	14,765	-	-	524	-	-	1,201	-	-	1,464	-	-	1,730
4月	11,940	-	-	11,940	-	-	392	-	-	718	-	-	736	-	-	1,335
5月	13,142	-	-	13,142	-	-	525	-	-	972	-	-	983	-	-	1,601
6月	13,005	-	-	13,005	-	-	410	-	-	1,162	-	-	681	-	-	1,165
7月	16,616	-	-	16,616	-	-	617	-	-	723	-	-	1,295	-	-	1,452
8月	11,974	-	-	11,974	-	-	339	-	-	850	-	-	964	-	-	1,174
9月	12,056	-	-	12,056	-	-	255	-	-	950	-	-	711	-	-	1,050
10月	12,879	-	-	12,879	-	-	358	-	-	1,060	-	-	638	-	-	1,033
11月	11,458	-	-	11,458	-	-	280	-	-	851	-	-	800	-	-	899
12月	8,849	-	-	8,849	-	-	205	-	-	581	-	-	500	-	-	891

資料來源：就業服務處

服務概況—按職業別分  
—新登記 (續完)

服務及銷售工作人員			農、林、漁、牧業生產人員			技藝有關工作人員			機械設備操作及組裝人員			基層技術工及勞力工			其他		
男	女	不拘	男	女	不拘	男	女	不拘	男	女	不拘	男	女	不拘	男	女	不拘
-	-	46,348	-	-	114	-	-	3,170	-	-	6,797	-	-	16,203	-	-	-
-	-	48,938	-	-	135	-	-	4,339	-	-	6,390	-	-	12,405	-	-	-
-	-	50,381	-	-	81	-	-	4,712	-	-	5,298	-	-	11,562	-	-	-
-	-	58,901	-	-	77	-	-	4,443	-	-	6,245	-	-	16,302	-	-	-
-	-	74,900	-	-	79	-	-	2,791	-	-	3,721	-	-	25,476	-	-	-
-	-	4,403	-	-	1	-	-	192	-	-	813	-	-	1,424	-	-	-
-	-	5,299	-	-	1	-	-	206	-	-	303	-	-	1,716	-	-	-
-	-	6,973	-	-	1	-	-	387	-	-	357	-	-	2,128	-	-	-
-	-	6,408	-	-	30	-	-	127	-	-	381	-	-	1,813	-	-	-
-	-	6,424	-	-	13	-	-	379	-	-	199	-	-	2,046	-	-	-
-	-	6,189	-	-	16	-	-	310	-	-	319	-	-	2,753	-	-	-
-	-	9,013	-	-	3	-	-	241	-	-	215	-	-	3,057	-	-	-
-	-	6,116	-	-	1	-	-	104	-	-	305	-	-	2,121	-	-	-
-	-	6,499	-	-	9	-	-	187	-	-	182	-	-	2,213	-	-	-
-	-	6,670	-	-	2	-	-	260	-	-	194	-	-	2,664	-	-	-
-	-	6,162	-	-	2	-	-	283	-	-	239	-	-	1,942	-	-	-
-	-	4,744	-	-	-	-	-	115	-	-	214	-	-	1,599	-	-	-

表16 臺北市就業  
三、求職推介就業

年月別	總計			專門性、技術性及有關人員		行政級主管人員		監督及佐理人員			
	合計	男	女	男	女	男	女	男	女		
民國76年	6,717	4,799	1,918	128	54	4	1	265	851		
民國77年	5,797	4,011	1,786	186	71	6	-	208	841		
民國78年	4,875	3,218	1,657	243	87	7	-	152	831		
民國79年	5,804	3,523	2,281	330	111	12	6	168	1,039		
民國80年	6,014	3,559	2,455	365	185	9	2	157	1,101		
民國81年	5,501	3,357	2,144	569	160	6	1	171	1,005		
民國82年	4,192	2,526	1,666	363	120	12	3	141	828		
民國83年	3,055	1,814	1,241	270	96	5	1	166	625		
民國84年	4,133	2,570	1,563	516	144	5	-	158	727		
年月別	總計			民意代表、行政主管 企業主管及經理人員		專業人員		技術員及助 理專業人員		事務工作人員	
	合計	男	女	男	女	男	女	男	女	男	女
民國85年	1,837	1,043	794	9	4	73	35	204	233	94	345
民國86年	1,847	1,013	834	12	-	101	31	172	190	102	393
民國87年	2,228	1,215	1,013	5	5	79	34	226	227	145	475
民國88年	2,839	1,618	1,221	10	1	75	30	330	211	222	542
民國89年	2,745	1,527	1,218	9	3	55	26	203	159	129	412
民國90年	8,887	4,291	4,596	24	2	65	31	280	309	324	895
民國91年	14,338	7,509	6,829	67	9	88	43	302	345	291	1,297
民國92年	11,636	6,565	5,071	117	74	135	71	492	401	436	1,116
民國93年 (1-4月)	2,669	1,465	1,204	39	26	48	29	156	109	109	280

資料來源：就業服務處

服務概況—按職業別分  
人數—新登記

買賣工作人員		服務工作人員		農、林、漁牧、 狩獵工作人員		生產及有關工人、 運輸設備操作工及體力 工		職業不能分 類之工作者	
男	女	男	女	男	女	男	女	男	女
614	155	1,265	382	7	3	2,516	472	-	-
458	108	1,033	345	10	-	2,110	421	-	-
301	61	800	308	12	-	1,703	370	-	-
393	186	815	527	23	-	1,782	412	-	-
382	205	816	472	15	-	1,815	490	-	-
333	172	676	414	3	-	1,599	392	-	-
227	87	497	312	6	-	1,280	316	-	-
166	71	369	206	11	3	827	239	-	-
166	95	641	342	3	1	1,081	253	-	1

服務工作人員 及售貨員		農、林、漁、 牧工作人員		技術工及有 關工作人員		機械設備操作 工及組裝工		非技術工 及體力工	
男	女	男	女	男	女	男	女	男	女
134	86	-	-	145	15	120	6	264	70
157	114	1	1	107	9	106	9	255	87
230	120	4	-	112	5	108	18	306	129
238	142	10	-	138	12	127	25	468	258
411	213	3	-	108	15	99	20	510	370
1,441	880	18	20	336	15	92	21	1,711	2,423
3,418	767	14	69	266	12	235	148	2,828	4,139
3,101	599	12	3	129	28	184	54	1,959	2,725
393	105	-	-	68	5	251	238	401	412

表16 臺北市就業  
三、求職推介就業

年月別	總計			民意代表、行政主管 企業主管及經理人員		專業人員		技術員及助 理專業人員		事務工作人員	
	合計	男	女	男	女	男	女	男	女	男	女
民國93年 (5-12月)	7,137	3,183	3,954	158	101	367	171	586	590	580	1,703
民國94年	7,579	2,838	4,741	153	93	313	190	468	462	342	1,091
民國95年	14,586	6,865	7,721	537	357	1,049	642	1,469	1,732	795	2,602
民國96年	11,730	5,261	6,469	409	214	913	581	1,249	1,751	577	2,003
民國97年	10,164	4,568	5,596	315	135	785	490	996	1,497	449	1,580
民國98年	16,315	8,044	8,271	637	277	1,741	958	2,166	2,514	905	2,479
民國99年	15,547	7,494	8,053	618	247	1,190	774	1,717	2,380	806	2,272
民國100年	19,396	9,427	9,969	490	254	1,965	1,234	2,349	2,759	1,226	3,058
民國101年	12,080	5,923	6,157	414	132	953	560	1,209	1,552	643	1,584
年月別	總計			民意代表、行政主管 企業主管及經理人員		專業人員		技術員及助 理專業人員		事務工作人員	
	合計	男	女	男	女	男	女	男	女	男	女
民國102年	9,003	4,781	4,222	311	115	793	512	972	1,011	486	1,076
民國103年	9,108	4,649	4,459	342	146	754	646	920	1,192	414	1,096
民國104年	11,376	5,935	5,441	396	175	1,367	761	1,355	1,425	634	1,388
民國105年	14,359	6,813	7,546	358	202	1,556	1,055	1,184	1,410	935	2,245
年月別	總計			民意代表、主管及經 理人員		專業人員		技術員及助 理專業人員		事務支援人員	
	合計	男	女	男	女	男	女	男	女	男	女
民國106年	12,104	6,547	5,557	320	200	1,546	869	1,176	562	872	1,933
民國107年	14,239	7,180	7,059	485	226	1,615	1,065	1,151	680	1,185	2,762

資料來源：就業服務處

服務概況—按職業別分  
人數—新登記(續1)

服務工作人員及售貨員		農、林、漁、牧工作人員		技術工及有關工作人員		機械設備操作工及組裝工		非技術工及體力工		現役軍人	
男	女	男	女	男	女	男	女	男	女	男	女
596	779	4	1	144	28	240	112	506	468	-	-
750	2,312	-	1	181	33	228	93	399	466	-	-
1,107	936	16	6	401	68	445	136	1,026	1,227	-	-
735	731	15	5	206	39	274	82	883	1,063	-	-
714	826	9	5	212	48	239	61	849	954	-	-
1,068	968	16	8	282	51	331	68	895	948	3	-
1,225	1,136	24	2	308	52	431	76	1,174	1,114	1	-
1,342	1,351	23	8	301	49	427	97	1,303	1,159	1	-
1,081	1,234	19	5	168	48	272	65	1,164	977	-	-

服務工作人員及售貨員		農、林、漁、牧工作人員		技術工及有關工作人員		機械設備操作工及組裝工		非技術工及體力工		現役軍人		其他	
男	女	男	女	男	女	男	女	男	女	男	女	男	女
858	734	10	5	161	28	230	41	960	700	-	-	-	-
890	710	18	10	145	24	289	36	877	599	-	-	-	-
954	959	28	14	134	41	195	46	872	632	-	-	-	-
1,215	1,473	28	10	235	64	301	44	1,001	1,043	-	-	-	-

服務及銷售工作人員		農、林、漁、牧業生產人員		技藝有關工作人員		機械設備操作及組裝人員		基層技術工及勞力工		現役軍人		其他	
男	女	男	女	男	女	男	女	男	女	男	女	男	女
1,112	1,089	21	11	239	45	295	68	966	780	-	-	-	-
1,174	1,267	19	5	255	80	296	95	1,000	879	-	-	-	-

表16 臺北市就業  
三、求職推介就業

年月別	總計			民意代表、主管及經理人員		專業人員		技術員及助理專業人員		事務支援人員	
	合計	男	女	男	女	男	女	男	女	男	女
民國108年	15,729	8,049	7,680	441	205	1,965	1,438	1,244	662	1,132	2,443
民國109年	19,610	9,066	10,544	483	263	2,137	1,867	1,467	1,096	1,600	3,788
民國110年	13,765	6,262	7,503	341	206	1,444	1,240	1,028	727	1,084	2,564
民國111年	13,776	6,067	7,709	330	205	1,546	1,339	955	781	928	2,402
民國112年	19,055	8,461	10,594	547	317	2,054	1,642	1,241	1,003	1,397	3,486
1月	710	345	365	19	9	58	60	32	19	40	117
2月	1,122	462	660	30	18	112	127	73	59	99	222
3月	1,789	837	952	69	26	235	159	114	99	152	334
4月	1,572	766	806	54	36	205	135	121	91	132	279
5月	2,752	1,218	1,534	37	30	305	245	224	170	224	486
6月	1,783	784	999	45	32	198	160	114	97	154	367
7月	1,747	708	1,039	40	20	180	162	93	112	123	356
8月	1,647	765	882	45	29	144	118	111	51	133	290
9月	1,679	746	933	37	26	154	93	95	81	101	303
10月	1,538	683	855	70	34	136	100	100	78	102	271
11月	1,349	546	803	39	30	133	100	73	61	67	235
12月	1,367	601	766	62	27	194	183	91	85	70	226

資料來源：就業服務處

服務概況—按職業別分  
人數—新登記(續完)

服務及銷售工作人員		農、林、漁、牧業 生產人員		技藝有關工作人員		機械設備操作及組 裝人員		基層技術工及勞力 工		現役軍人		其他	
男	女	男	女	男	女	男	女	男	女	男	女	男	女
1,650	1,903	19	9	260	71	352	168	985	780	-	-	1	1
1,776	2,379	41	22	264	79	387	150	911	900	-	-	-	-
1,075	1,460	22	19	167	57	249	112	852	1,118	-	-	-	-
980	1,648	10	4	164	91	213	119	941	1,120	-	-	-	-
1,333	2,159	22	5	225	152	311	142	1,331	1,688	-	-	-	-
83	92	2	-	13	3	13	4	85	61	-	-	-	-
82	141	1	1	10	3	9	5	46	84	-	-	-	-
134	211	1	-	22	13	35	21	75	89	-	-	-	-
117	132	-	-	28	20	27	11	82	102	-	-	-	-
144	240	6	1	29	11	26	14	223	337	-	-	-	-
74	147	-	-	23	8	26	6	150	182	-	-	-	-
92	162	1	2	16	10	24	6	139	209	-	-	-	-
143	217	1	-	20	13	33	21	135	143	-	-	-	-
138	223	4	-	15	19	41	19	161	169	-	-	-	-
137	227	2	-	14	24	28	19	94	102	-	-	-	-
113	225	1	1	17	16	20	11	83	124	-	-	-	-
76	142	3	-	18	12	29	5	58	86	-	-	-	-

表16 臺北市就業  
四、求才僱用

年月別	總計				民意代表、行政主管 企業主管及經理人員			專業人員			技術員及助 理專業人員			事務工作人員		
	合計	男	女	不拘	男	女	不拘	男	女	不拘	男	女	不拘	男	女	不拘
民國93年 (5-12月)	4,691	665	859	3,167	40	26	59	73	51	401	142	181	767	86	314	751
民國94年	12,810	940	951	10,919	21	16	236	71	24	238	158	142	1,070	72	234	3,129
民國95年	11,270	733	556	9,981	19	10	620	67	23	1,065	82	204	2,285	30	165	1,645
民國96年	9,393	4	1	9,388	-	-	411	1	-	999	-	-	2,064	1	-	1,579
民國97年	9,816	-	2	9,814	-	-	143	-	-	373	-	-	2,595	-	1	1,758
民國98年	12,469	-	-	12,469	-	-	274	-	-	947	-	-	3,726	-	-	2,025
民國99年	11,554	-	-	11,554	-	-	447	-	-	667	-	-	2,548	-	-	2,356
民國100年	15,033	-	-	15,033	-	-	324	-	-	709	-	-	2,675	-	-	1,220
民國101年	16,716	-	-	16,716	-	-	293	-	-	442	-	-	1,978	-	-	1,359
年月別	總計				民意代表、行政主管 企業主管及經理人員			專業人員			技術員及助 理專業人員			事務工作人員		
	合計	男	女	不拘	男	女	不拘	男	女	不拘	男	女	不拘	男	女	不拘
民國102年	16,295	-	-	16,295	-	-	271	-	-	736	-	-	1,975	-	-	1,090
民國103年	20,888	-	-	20,888	-	-	761	-	-	929	-	-	3,526	-	-	1,213
民國104年	31,076	-	-	31,076	-	-	984	-	-	1,867	-	-	9,456	-	-	1,805
民國105年	24,823	-	-	24,823	-	-	551	-	-	1,312	-	-	4,400	-	-	2,173
年月別	總計				民意代表、主管及經理 人員			專業人員			技術員及助 理專業人員			事務支援人員		
	合計	男	女	不拘	男	女	不拘	男	女	不拘	男	女	不拘	男	女	不拘
民國106年	31,696	-	-	31,696	-	-	955	-	-	2,074	-	-	4,770	-	-	3,041
民國107年	31,034	-	-	31,034	-	-	947	-	-	2,775	-	-	3,793	-	-	3,202

資料來源：就業服務處

## 服務概況—按職業別分

### 人數—新登記

服務工作人員及售貨員			農、林、漁、牧工作人員			技術工及有關工作人員			機械設備操作工及組裝工			非技術工及體力工		
男	女	不拘	男	女	不拘	男	女	不拘	男	女	不拘	男	女	不拘
143	110	454	-	-	2	27	7	57	41	1	367	113	169	309
204	467	2,901	-	-	-	18	-	2,551	61	-	484	335	68	310
266	54	2,161	6	-	14	53	-	335	72	6	339	130	91	1,406
-	1	1,822	-	-	8	-	-	102	1	-	204	1	-	2,199
-	1	1,791	-	-	25	-	-	156	-	-	278	-	-	2,695
-	-	2,423	-	-	35	-	-	116	-	-	186	-	-	2,737
-	-	2,394	-	-	39	-	-	181	-	-	237	-	-	2,685
-	-	6,579	-	-	8	-	-	164	-	-	388	-	-	2,966
-	-	8,245	-	-	11	-	-	323	-	-	92	-	-	3,973

服務工作人員及售貨員			農、林、漁、牧工作人員			技術工及有關工作人員			機械設備操作工及組裝工			非技術工及體力工			其他		
男	女	不拘	男	女	不拘	男	女	不拘	男	女	不拘	男	女	不拘	男	女	不拘
-	-	7,138	-	-	5	-	-	450	-	-	436	-	-	4,194	-	-	-
-	-	9,593	-	-	5	-	-	565	-	-	401	-	-	3,895	-	-	-
-	-	12,342	-	-	-	-	-	390	-	-	570	-	-	3,662	-	-	-
-	-	10,853	-	-	3	-	-	393	-	-	758	-	-	4,370	-	-	10

服務及銷售工作人員			農、林、漁、牧業生產人員			技藝有關工作人員			機械設備操作及組裝人員			基層技術工及勞力工			其他		
男	女	不拘	男	女	不拘	男	女	不拘	男	女	不拘	男	女	不拘	男	女	不拘
-	-	12,400	-	-	38	-	-	948	-	-	1,113	-	-	6,355	-	-	2
-	-	13,709	-	-	9	-	-	701	-	-	747	-	-	5,151	-	-	-

表 1 6 臺北市就業  
四、求才僱用

年月別	總計				民意代表、主管及經理人員			專業人員			技術員及助理專業人員			事務支援人員		
	合計	男	女	不拘	男	女	不拘	男	女	不拘	男	女	不拘	男	女	不拘
民國108年	31,386	-	-	31,386	-	-	946	-	-	3,726	-	-	3,384	-	-	3,873
民國109年	33,012	-	-	33,012	-	-	1,472	-	-	2,831	-	-	4,067	-	-	7,260
民國110年	25,787	-	-	25,787	-	-	641	-	-	2,570	-	-	2,886	-	-	4,076
民國111年	33,152	-	-	33,152	-	-	1,084	-	-	2,172	-	-	3,645	-	-	4,557
民國112年	40,953	-	-	40,953	-	-	1,059	-	-	2,219	-	-	3,182	-	-	4,072
1月	2,554	-	-	2,554	-	-	78	-	-	22	-	-	249	-	-	191
2月	2,442	-	-	2,442	-	-	95	-	-	74	-	-	296	-	-	372
3月	4,849	-	-	4,849	-	-	170	-	-	323	-	-	384	-	-	444
4月	3,786	-	-	3,786	-	-	138	-	-	301	-	-	254	-	-	336
5月	4,342	-	-	4,342	-	-	146	-	-	163	-	-	203	-	-	428
6月	3,726	-	-	3,726	-	-	75	-	-	376	-	-	318	-	-	281
7月	4,145	-	-	4,145	-	-	69	-	-	134	-	-	370	-	-	345
8月	3,739	-	-	3,739	-	-	76	-	-	277	-	-	327	-	-	385
9月	3,254	-	-	3,254	-	-	93	-	-	109	-	-	217	-	-	275
10月	2,919	-	-	2,919	-	-	53	-	-	197	-	-	222	-	-	350
11月	2,500	-	-	2,500	-	-	42	-	-	78	-	-	197	-	-	319
12月	2,697	-	-	2,697	-	-	24	-	-	165	-	-	145	-	-	346

資料來源：就業服務處

服務概況—按職業別分  
人數—新登記 (續)

服務及銷售工作人員			農、林、漁、牧業生產人員			技藝有關工作人員			機械設備操作及組裝人員			基層技術工及勞力工			其他		
男	女	不拘	男	女	不拘	男	女	不拘	男	女	不拘	男	女	不拘	男	女	不拘
-	-	12,215	-	-	40	-	-	747	-	-	1,445	-	-	5,010	-	-	-
-	-	12,028	-	-	26	-	-	753	-	-	834	-	-	3,741	-	-	-
-	-	11,363	-	-	18	-	-	608	-	-	541	-	-	3,084	-	-	-
-	-	14,459	-	-	16	-	-	876	-	-	1,110	-	-	5,233	-	-	-
-	-	21,486	-	-	41	-	-	745	-	-	711	-	-	7,438	-	-	-
-	-	1,365	-	-	-	-	-	33	-	-	14	-	-	602	-	-	-
-	-	1,219	-	-	-	-	-	42	-	-	53	-	-	291	-	-	-
-	-	2,628	-	-	-	-	-	77	-	-	76	-	-	747	-	-	-
-	-	2,003	-	-	30	-	-	39	-	-	116	-	-	569	-	-	-
-	-	2,400	-	-	2	-	-	132	-	-	52	-	-	816	-	-	-
-	-	1,896	-	-	3	-	-	64	-	-	93	-	-	620	-	-	-
-	-	2,216	-	-	-	-	-	69	-	-	23	-	-	919	-	-	-
-	-	1,873	-	-	-	-	-	49	-	-	91	-	-	661	-	-	-
-	-	1,840	-	-	4	-	-	50	-	-	57	-	-	609	-	-	-
-	-	1,485	-	-	-	-	-	71	-	-	56	-	-	485	-	-	-
-	-	1,290	-	-	2	-	-	63	-	-	52	-	-	457	-	-	-
-	-	1,271	-	-	-	-	-	56	-	-	28	-	-	662	-	-	-

表16 臺北市就業  
五、推介人次

年月別	總計			民意代表、行政主管 企業主管及經理人員		專業人員		技術員及助 理專業人員		事務工作人員	
	合計	男	女	男	女	男	女	男	女	男	女
民國94年	6,293	2,598	3,695	143	97	384	204	839	737	248	1,693
民國95年	56,971	24,030	32,941	1,410	697	2,846	2,248	5,262	9,206	2,417	9,662
民國96年	54,332	23,727	30,605	1,134	539	2,897	2,084	4,682	8,631	2,275	7,509
民國97年	53,524	24,424	29,100	699	255	1,980	1,350	4,414	7,088	2,426	7,204
民國98年	50,697	25,397	25,300	828	249	2,700	1,536	5,059	6,591	2,341	5,688
民國99年	70,585	33,652	36,933	1,941	607	3,790	2,327	6,856	10,347	3,524	9,387
民國100年	82,693	39,156	43,537	2,560	918	4,706	3,414	7,677	11,768	3,540	9,673
民國101年	78,315	36,880	41,435	2,355	886	5,172	3,755	7,074	10,434	3,212	9,237
年月別	總計			民意代表、行政主管 企業主管及經理人員		專業人員		技術員及助 理專業人員		事務工作人員	
	合計	男	女	男	女	男	女	男	女	男	女
民國102年	70,256	34,013	36,243	2,510	1,016	5,280	3,884	6,514	9,288	2,740	7,880
民國103年	70,750	34,090	36,660	2,444	1,141	4,999	3,870	6,347	9,288	2,980	7,908
民國104年	70,884	34,743	36,141	2,463	1,093	5,889	3,886	6,650	9,194	3,034	8,381
民國105年	79,760	38,783	40,977	2,526	1,284	7,314	6,026	6,900	7,723	4,364	11,303
年月別	總計			民意代表、主管及經 理人員		專業人員		技術員及助 理專業人員		事務支援人員	
	合計	男	女	男	女	男	女	男	女	男	女
民國106年	78,638	37,976	40,662	2,616	1,434	7,366	5,940	6,121	4,006	4,634	14,615
民國107年	92,191	42,722	49,469	3,020	1,636	8,783	7,556	6,993	5,088	5,369	18,123

資料來源：就業服務處

## 服務概況—按職業別分

### —新登記

服務工作人員及售貨員		農、林、漁、牧工作人員		技術工及有關工作人員		機械設備操作工及組裝工		非技術工及體力工		現役軍人	
男	女	男	女	男	女	男	女	男	女	男	女
373	478	4	-	93	14	160	68	354	404	-	-
4,704	4,684	79	15	768	125	1,528	394	4,932	5,800	-	-
4,654	4,832	88	18	568	139	1,382	270	6,047	6,583	-	-
5,512	5,459	116	32	824	189	1,415	362	7,038	7,161	-	-
5,615	5,249	181	27	818	135	1,422	100	6,432	5,725	1	-
7,003	6,625	254	42	844	228	1,851	155	7,589	7,215	-	-
9,008	8,993	144	43	994	316	1,908	196	8,619	8,216	-	-
8,293	8,876	123	19	943	210	1,576	164	8,132	7,854	-	-

服務工作人員及售貨員		農、林、漁、牧工作人員		技術工及有關工作人員		機械設備操作工及組裝工		非技術工及體力工		現役軍人		其他	
男	女	男	女	男	女	男	女	男	女	男	女	男	女
6,946	6,966	120	30	915	197	1,632	160	7,356	6,822	-	-	-	-
7,476	7,396	118	71	844	194	2,007	156	6,875	6,636	-	-	-	-
7,867	7,424	122	41	827	213	1,374	120	6,517	5,789	-	-	-	-
7,698	7,671	112	45	1,158	319	1,791	146	6,920	6,460	-	-	-	-

服務及銷售工作人員		農、林、漁、牧業生產人員		技藝有關工作人員		機械設備操作及組裝人員		基層技術工及勞力工		現役軍人		其他	
男	女	男	女	男	女	男	女	男	女	男	女	男	女
7,412	7,592	162	47	1,337	378	1,874	601	6,355	5,908	-	-	99	141
7,972	9,194	144	46	1,286	509	2,178	676	6,359	6,057	-	-	618	584

表 16 臺北市就業  
五、推介人次

年月別	總計			民意代表、主管及經理人員		專業人員		技術員及助理專業人員		事務支援人員	
	合計	男	女	男	女	男	女	男	女	男	女
民國108年	74,411	35,261	39,150	2,505	1,538	7,452	6,046	5,186	3,748	4,139	12,969
民國109年	99,864	44,990	54,874	2,936	2,035	8,981	8,680	7,380	6,310	6,612	18,582
民國110年	85,865	38,206	47,659	2,166	1,672	8,564	8,450	6,334	4,953	6,048	16,921
民國111年	82,227	35,733	46,494	1,654	1,282	7,942	7,317	5,974	4,923	5,790	16,129
民國112年	86,449	37,041	49,408	2,119	1,425	7,942	6,595	5,008	4,284	5,794	15,853
1月	6,272	2,892	3,380	151	118	635	471	394	336	480	1,203
2月	6,705	2,918	3,787	164	125	682	589	488	368	562	1,359
3月	7,617	3,430	4,187	222	118	829	626	512	375	590	1,475
4月	5,990	2,663	3,327	150	104	582	506	373	331	411	1,081
5月	7,693	3,234	4,459	180	120	681	541	465	423	598	1,566
6月	7,618	3,156	4,462	142	108	615	536	418	409	570	1,433
7月	9,159	3,829	5,330	170	124	601	503	434	357	568	1,548
8月	8,196	3,503	4,693	190	140	673	577	434	347	498	1,251
9月	7,299	2,972	4,327	183	112	673	607	307	393	398	1,382
10月	6,799	2,896	3,903	165	118	570	501	402	293	393	1,280
11月	6,818	2,816	4,002	187	117	542	487	383	331	365	1,144
12月	6,283	2,732	3,551	215	121	859	651	398	321	361	1,131

資料來源：就業服務處

## 服務概況—按職業別分

### —新登記(續)

服務及銷售工作人員		農、林、漁、牧業生產人員		技藝有關工作人員		機械設備操作及組裝人員		基層技術工及勞力工		現役軍人		其他	
男	女	男	女	男	女	男	女	男	女	男	女	男	女
7,674	8,750	102	49	898	297	1,890	983	5,414	4,770	-	-	1	-
9,527	12,366	131	66	1,291	434	2,460	1,091	5,672	5,310	-	-	-	-
7,527	9,557	98	45	1,018	418	1,744	811	4,706	4,832	-	-	1	-
7,041	10,128	84	21	771	307	1,549	868	4,928	5,519	-	-	-	-
7,738	11,888	60	30	852	373	1,341	799	6,187	8,161	-	-	-	-
504	763	3	-	76	26	114	64	535	399	-	-	-	-
487	808	2	-	77	20	115	58	341	460	-	-	-	-
649	935	1	1	71	37	122	93	434	527	-	-	-	-
588	811	1	1	67	21	131	47	360	425	-	-	-	-
469	787	4	4	73	33	108	66	656	919	-	-	-	-
485	743	7	1	62	33	99	69	758	1,130	-	-	-	-
1,041	1,534	1	4	91	48	100	52	823	1,160	-	-	-	-
938	1,320	4	4	52	23	119	88	595	943	-	-	-	-
629	1,051	11	2	59	31	148	56	564	693	-	-	-	-
782	1,173	16	5	59	35	91	80	418	418	-	-	-	-
688	1,158	4	4	92	35	97	58	458	668	-	-	-	-
478	805	6	4	73	31	97	68	245	419	-	-	-	-

表 1 7 臺北市就業  
一、求職人數

年月別	總計			未滿15歲			15~19			20~24			25~29		
	合計	男	女	合計	男	女	合計	男	女	合計	男	女	合計	男	女
民國77年	14,047	8,960	5,087	10	7	3	2,430	1,421	1,009	4,680	2,285	2,395	2,834	2,036	798
民國78年	12,215	7,416	4,799	19	13	6	1,804	934	870	3,997	1,818	2,179	2,506	1,679	827
民國79年	16,707	10,655	6,052	12	8	4	2,890	1,690	1,200	5,565	2,717	2,848	3,370	2,421	949
民國80年	18,686	9,525	9,161	15	10	5	2,420	905	1,515	6,456	2,581	3,875	3,584	2,210	1,374
民國81年	14,702	7,771	6,931	8	6	2	1,900	911	989	5,405	2,092	3,313	2,913	1,719	1,194
民國82年	13,514	7,048	6,466	-	-	-	1,559	668	891	4,945	1,879	3,066	2,810	1,635	1,175
民國83年	11,892	6,053	5,839	15	7	8	1,233	534	699	3,883	1,489	2,394	2,931	1,498	1,433
民國84年	14,625	7,744	6,881	-	-	-	1,357	719	638	5,104	2,060	3,044	3,321	1,855	1,466
民國85年	15,162	7,703	7,459	-	-	-	1,308	533	775	5,107	1,864	3,243	3,315	1,814	1,501
民國86年	12,989	7,095	5,894	1	1	-	1,164	445	719	4,227	1,909	2,318	2,712	1,583	1,129
民國87年	16,761	9,031	7,730	1	1	-	2,093	844	1,249	5,412	2,556	2,856	2,864	1,644	1,220
民國88年	22,499	12,237	10,262	2	1	1	2,008	855	1,153	6,341	3,011	3,330	3,590	1,963	1,627
民國89年	21,082	11,409	9,673	-	-	-	1,509	756	753	4,205	2,071	2,134	2,958	1,610	1,348
民國90年	55,776	26,542	29,234	11	7	4	1,812	820	992	8,249	3,283	4,966	8,809	4,039	4,770
民國91年	66,879	31,325	35,554	14	5	9	1,269	527	742	8,157	2,920	5,237	9,503	4,089	5,414
民國92年	58,753	27,829	30,924	24	12	12	955	412	543	5,782	2,330	3,452	7,730	3,390	4,340
民國93年	47,945	21,688	26,257	30	18	12	386	219	167	3,390	1,477	1,913	6,204	2,824	3,380
民國94年	47,715	19,645	28,070	58	22	36	817	408	409	4,526	1,760	2,766	6,569	2,897	3,672
民國95年	53,898	23,476	30,422	48	18	30	918	447	471	5,891	2,397	3,494	7,898	3,504	4,394
民國96年	54,299	23,471	30,828	26	11	15	912	406	506	5,219	2,004	3,215	8,627	3,761	4,866
民國97年	65,681	29,303	36,378	46	18	28	860	455	405	5,054	2,001	3,053	10,398	4,651	5,747
民國98年	91,787	43,287	48,500	29	18	11	919	458	461	6,559	2,448	4,111	15,946	7,606	8,340
民國99年	73,871	33,188	40,683	17	7	10	887	382	505	7,511	2,917	4,594	9,949	4,625	5,324
民國100年	61,225	27,957	33,268	26	12	14	706	342	364	4,914	1,800	3,114	14,533	6,979	7,554

資料來源：就業服務處

## 服務概況—按年齡別分

### —新登記

30~44			45~54			55~64			65歲以上		
合計	男	女	合計	男	女	合計	男	女	合計	男	女
2,292	1,690	602	724	543	181	897	814	83	180	164	16
2,081	1,441	640	657	478	179	900	818	82	251	235	16
2,726	2,010	716	861	646	215	1,069	968	101	214	195	19
4,127	2,268	1,859	1,075	641	434	738	653	85	271	257	14
2,819	1,731	1,088	673	430	243	686	607	79	298	275	23
2,640	1,610	1,030	623	408	215	600	522	78	337	326	11
2,379	1,425	954	673	408	265	496	420	76	282	272	10
3,255	1,939	1,316	765	475	290	511	400	111	312	296	16
3,586	2,125	1,461	967	645	322	563	440	123	316	282	34
3,021	1,862	1,159	1,023	631	392	543	387	156	298	277	21
4,037	2,374	1,663	1,422	881	541	663	491	172	269	240	29
6,621	3,803	2,818	2,727	1,670	1,057	953	695	258	257	239	18
7,194	3,802	3,392	3,879	2,207	1,672	1,148	798	350	189	165	24
20,419	9,675	10,744	12,274	6,105	6,169	3,669	2,216	1,453	533	397	136
23,974	11,153	12,821	17,916	9,028	8,888	5,557	3,250	2,307	489	353	136
22,678	10,155	12,523	16,526	8,404	8,122	4,732	2,877	1,855	326	249	77
19,157	8,188	10,969	13,790	5,971	7,819	4,615	2,714	1,901	373	277	96
19,637	7,488	12,149	12,292	4,956	7,336	3,520	1,887	1,633	296	227	69
22,114	9,304	12,810	12,670	5,408	7,262	4,039	2,160	1,879	320	238	82
22,624	9,478	13,146	12,234	5,298	6,936	4,207	2,165	2,042	450	348	102
28,187	12,332	15,855	15,092	6,689	8,403	5,471	2,752	2,719	573	405	168
38,383	17,856	20,527	22,018	10,480	11,538	7,395	4,048	3,347	538	373	165
27,625	11,996	15,629	19,126	8,626	10,500	8,214	4,276	3,938	542	359	183
20,927	9,134	11,793	13,541	6,156	7,385	6,072	3,189	2,883	506	345	161

表 1 7 臺北市就業  
一、求職人數

年月別	總計			未滿15歲			15~19			20~24			25~29		
	合計	男	女	合計	男	女	合計	男	女	合計	男	女	合計	男	女
民國101年	56,447	25,884	30,563	13	7	6	822	369	453	5,090	2,112	2,978	7,215	3,530	3,685
民國102年	47,176	21,981	25,195	10	4	6	435	211	224	4,158	1,807	2,351	6,196	2,976	3,220
民國103年	44,765	21,111	23,654	4	3	1	364	191	173	4,177	1,692	2,485	5,752	2,714	3,038
民國104年	46,614	22,510	24,104	6	3	3	430	210	220	4,375	1,843	2,532	6,939	3,606	3,333
民國105年	54,651	25,877	28,774	-	-	-	435	224	211	5,314	2,132	3,182	8,434	4,273	4,161
民國106年	54,843	26,087	28,756	1	-	1	620	326	294	4,643	2,052	2,591	8,398	4,166	4,232
民國107年	62,015	28,465	33,550	-	-	-	544	317	227	4,559	2,089	2,470	8,782	4,188	4,594
民國108年	54,120	25,675	28,445	1	-	1	547	320	227	4,872	2,132	2,740	8,077	4,053	4,024
民國109年	71,273	31,402	39,871	1	1	-	723	337	386	7,437	3,061	4,376	11,255	5,236	6,019
民國110年	62,507	27,465	35,042	1	1	-	854	405	449	11,887	5,029	6,858	8,219	4,099	4,120
民國111年	57,711	24,872	32,839	6	2	4	1,078	425	653	13,425	5,805	7,620	7,185	3,519	3,666
民國112年	64,550	28,127	36,423	8	3	5	916	385	531	9,907	4,370	5,537	8,466	4,298	4,168
1月	4,257	1,900	2,357	-	-	-	99	26	73	934	442	492	463	241	222
2月	4,739	2,090	2,649	-	-	-	33	12	21	652	280	372	729	370	359
3月	5,751	2,536	3,215	-	-	-	14	8	6	517	234	283	931	488	443
4月	4,815	2,159	2,656	-	-	-	48	17	31	623	286	337	838	434	404
5月	6,675	2,895	3,780	-	-	-	91	34	57	1,589	696	893	1,016	530	486
6月	5,437	2,362	3,075	6	1	5	151	73	78	1,241	542	699	634	323	311
7月	5,911	2,436	3,475	-	-	-	125	55	70	1,333	485	848	694	346	348
8月	5,955	2,629	3,326	-	-	-	100	42	58	896	402	494	738	380	358
9月	5,540	2,381	3,159	2	2	-	68	35	33	666	319	347	642	313	329
10月	5,236	2,285	2,951	-	-	-	90	29	61	582	288	294	598	289	309
11月	4,902	2,053	2,849	-	-	-	33	20	13	441	192	249	531	259	272
12月	5,332	2,401	2,931	-	-	-	64	34	30	433	204	229	652	325	327

資料來源：就業服務處

服務概況—按年齡別分  
—新登記(續)

30~44			45~54			55~64			65歲以上			不拘		
合計	男	女	合計	男	女	合計	男	女	合計	男	女	合計	男	女
22,850	10,305	12,545	13,814	6,169	7,645	6,039	3,002	3,037	545	363	182	59	27	32
19,986	9,129	10,857	10,894	5,033	5,861	4,976	2,489	2,487	511	322	189	10	10	-
18,746	8,714	10,032	10,151	4,871	5,280	4,959	2,529	2,430	612	397	215	-	-	-
19,195	9,160	10,035	10,098	4,682	5,416	4,929	2,586	2,343	618	413	205	24	7	17
21,712	10,467	11,245	11,826	5,326	6,500	6,040	2,910	3,130	890	545	345	-	-	-
21,579	10,346	11,233	12,163	5,438	6,725	6,493	3,183	3,310	946	576	370	-	-	-
23,596	10,888	12,708	15,245	6,559	8,686	8,215	3,755	4,460	1,074	669	405	-	-	-
20,123	9,729	10,394	11,902	5,247	6,655	7,266	3,384	3,882	1,332	810	522	-	-	-
24,471	11,097	13,374	14,767	5,900	8,867	10,513	4,645	5,868	2,106	1,125	981	-	-	-
18,441	8,407	10,034	12,409	4,844	7,565	8,931	3,792	5,139	1,765	888	877	-	-	-
13,977	6,449	7,528	10,026	3,810	6,216	9,361	3,610	5,751	2,653	1,252	1,401	-	-	-
17,611	8,328	9,283	12,838	5,037	7,801	11,725	4,343	7,382	3,079	1,363	1,716	-	-	-
1,018	457	561	802	339	463	736	296	440	205	99	106	-	-	-
1,251	590	661	915	380	535	904	336	568	255	122	133	-	-	-
1,675	804	871	1,155	453	702	1,155	413	742	304	136	168	-	-	-
1,300	624	676	905	356	549	856	327	529	245	115	130	-	-	-
1,548	715	833	1,129	421	708	1,061	406	655	241	93	148	-	-	-
1,325	619	706	962	380	582	894	331	563	224	93	131	-	-	-
1,466	694	772	1,061	425	636	980	329	651	252	102	150	-	-	-
1,687	814	873	1,210	474	736	1,042	398	644	282	119	163	-	-	-
1,605	726	879	1,194	444	750	1,089	424	665	274	118	156	-	-	-
1,511	709	802	1,192	456	736	980	374	606	283	140	143	-	-	-
1,450	667	783	1,124	429	695	1,038	361	677	285	125	160	-	-	-
1,775	909	866	1,189	480	709	990	348	642	229	101	128	-	-	-

表 1 7 臺北市就業  
二、求才人數

年月別	總計			未滿15歲			15~19			20~24			25~29		
	合計	男	女	合計	男	女	合計	男	女	合計	男	女	合計	男	女
民國76年	83,851	54,801	29,050	-	-	-	17,596	10,699	6,897	23,646	14,619	9,027	22,039	15,082	6,957
民國77年	78,688	54,080	24,608	530	301	229	9,052	5,540	3,512	13,193	8,072	5,121	15,328	10,138	5,190
民國78年	73,595	53,433	20,162	1,139	681	458	507	380	127	2,739	1,525	1,214	8,616	5,193	3,423
民國79年	64,162	46,051	18,111	973	680	293	582	446	136	1,848	946	902	5,718	3,132	2,586
民國80年	69,392	50,551	18,841	1,638	749	889	732	332	400	1,993	772	1,221	6,319	3,504	2,815
民國81年	75,059	52,232	22,827	511	388	123	1,020	771	249	1,771	996	775	6,263	3,626	2,637
民國82年	72,418	49,500	22,918	-	-	-	1,446	1,026	420	1,118	569	549	4,737	2,569	2,168
民國83年	60,944	43,658	17,286	523	407	116	1,416	982	434	2,035	1,339	696	5,996	3,819	2,177
民國84年	51,169	36,575	14,594	-	-	-	1,447	1,126	321	957	552	405	3,840	2,220	1,620
民國85年	29,669	17,230	12,439	20	11	9	107	77	30	437	185	252	1,850	721	1,129
民國86年	32,531	18,330	14,201	-	-	-	4,042	2,502	1,540	7,047	4,738	2,309	2,765	1,400	1,365
民國87年	29,642	19,887	9,755	-	-	-	11,113	6,685	4,428	14,874	10,648	4,226	2,287	1,589	698
民國88年	32,196	22,074	10,122	-	-	-	13	10	3	1,295	164	1,131	1,755	965	698
民國89年	34,727	24,617	10,110	1	1	-	12,892	8,686	4,206	17,092	12,482	4,610	2,891	2,109	698
民國90年	58,875	30,093	28,782	138	55	83	1,787	522	1,265	10,725	5,004	5,721	18,768	10,027	698
民國91年	67,646	33,233	34,413	18	7	11	862	439	423	9,177	3,780	5,397	23,138	10,791	698
民國92年	83,779	45,110	38,669	26	7	19	389	227	162	8,626	3,794	4,832	35,232	19,475	698

資料來源：就業服務處

服務概況—按年齡別分  
—新登記

30~44			45~54			55~64			65歲以上		
合計	男	女	合計	男	女	合計	男	女	合計	男	女
12,396	8,451	3,945	5,821	4,098	1,723	2,297	1,808	489	56	44	12
27,071	19,762	7,309	8,731	6,416	2,315	4,075	3,232	843	708	619	89
41,744	31,072	10,672	11,640	8,733	2,907	5,852	4,656	1,196	1,358	1,193	165
38,676	27,995	10,681	10,801	8,168	2,633	4,253	3,517	736	1,311	1,167	144
36,675	26,879	9,796	10,812	8,465	2,347	9,946	8,722	1,224	1,277	1,128	149
38,794	27,134	11,660	15,653	10,255	5,398	10,124	8,200	1,924	923	862	61
34,237	24,252	9,985	17,039	10,499	6,540	12,731	9,622	3,109	1,110	963	147
28,348	19,977	8,371	11,885	8,135	3,750	9,466	7,889	1,577	1,275	1,110	165
22,826	16,922	5,904	12,123	7,124	4,999	8,939	7,671	1,268	1,037	960	77
14,504	8,035	6,469	7,273	3,564	3,709	4,609	3,916	693	869	721	148
11,971	5,640	6,331	3,791	1,899	1,892	2,377	1,760	617	538	391	147
1,198	808	390	130	117	13	35	35	-	5	5	-
16,565	11,162	5,403	7,907	5,944	1,963	3,913	3,202	711	748	627	121
1,597	1,123	474	231	198	33	22	17	5	1	1	-
17,387	9,325	8,062	8,097	4,106	3,991	1,838	959	879	135	95	40
19,189	10,445	8,744	12,768	6,353	6,415	2,312	1,292	1,020	182	126	56
24,682	13,551	11,131	12,912	6,921	5,991	1,843	1,087	756	69	48	21

表 1 7 臺北市就業  
二、求才人數

年月別	總計				未滿15歲				15~19				20~24				25~29			
	合計	男	女	不拘	合計	男	女	不拘	合計	男	女	不拘	合計	男	女	不拘	合計	男	女	不拘
民國93年	61,819	19,276	19,676	22,867	18	3	14	1	128	87	39	2	3,083	1,429	1,618	36	12,679	5,604	6,634	441
民國94年	67,756	9,761	7,208	50,787	6	3	3	-	4	-	3	1	271	12	131	128	1,815	111	141	1,563
民國95年	66,661	5,749	4,695	56,217	33	30	-	3	3	-	1	2	151	18	26	107	1,169	55	219	895
民國96年	50,925	538	261	50,126	34	-	-	34	2	-	-	2	37	-	5	32	197	-	20	177
民國97年	40,318	63	13	40,242	5	-	-	5	-	-	-	-	13	-	-	13	57	-	-	57
民國98年	52,028	-	-	52,028	4	-	-	4	7	-	-	7	32	-	-	32	97	-	-	97
民國99年	62,953	-	-	62,953	4	-	-	4	-	-	-	-	22	-	-	22	143	-	-	143
民國100年	75,186	-	-	75,186	-	-	-	-	-	-	-	-	-	-	-	-	-	-	-	-
民國101年	73,057	-	-	73,057	-	-	-	-	-	-	-	-	-	-	-	-	-	-	-	-
民國102年	77,474	-	-	77,474	-	-	-	-	-	-	-	-	-	-	-	-	-	-	-	-
民國103年	88,298	-	-	88,298	-	-	-	-	-	-	-	-	-	-	-	-	-	-	-	-
民國104年	83,625	-	-	83,625	-	-	-	-	-	-	-	-	-	-	-	-	-	-	-	-
民國105年	97,966	-	-	97,966	-	-	-	-	-	-	-	-	-	-	-	-	-	-	-	-
民國106年	135,282	-	-	135,282	-	-	-	-	-	-	-	-	-	-	-	-	-	-	-	-
民國107年	108,390	-	-	108,390	-	-	-	-	-	-	-	-	-	-	-	-	-	-	-	-

資料來源：就業服務處

服務概況—按年齡別分  
—新登記(續1)

30-44				45-54				55-64				65歲以上				不拘			
合計	男	女	不拘	合計	男	女	不拘	合計	男	女	不拘	合計	男	女	不拘	合計	男	女	不拘
20,504	5,988	7,301	7,215	14,287	4,142	2,502	7,643	6,213	1,529	1,126	3,558	1,800	164	42	1,594	3,107	330	400	2,377
25,418	2,787	2,774	19,857	18,603	3,252	2,027	13,324	6,631	1,827	998	3,809	1,024	135	199	690	13,984	1,637	932	11,415
16,042	1,449	1,642	12,951	15,513	2,179	1,425	11,999	6,608	1,470	706	4,432	788	110	103	575	26,262	438	573	25,251
4,624	130	122	4,372	2,911	195	60	2,656	1,247	150	8	1,089	252	46	1	205	41,621	17	45	41,559
877	3	11	863	1,103	43	1	1,059	721	13	1	707	66	1	-	65	37,476	3	-	37,473
1,414	-	-	1,414	1,165	-	-	1,165	591	-	-	591	34	-	-	34	48,684	-	-	48,684
1,332	-	-	1,332	2,522	-	-	2,522	531	-	-	531	264	-	-	264	58,135	-	-	58,135
5	-	-	5	2	-	-	2	17	-	-	17	-	-	-	-	75,162	-	-	75,162
-	-	-	-	-	-	-	-	-	-	-	-	-	-	-	-	73,057	-	-	73,057
-	-	-	-	-	-	-	-	-	-	-	-	-	-	-	-	77,474	-	-	77,474
-	-	-	-	-	-	-	-	-	-	-	-	-	-	-	-	88,298	-	-	88,298
-	-	-	-	-	-	-	-	-	-	-	-	-	-	-	-	83,625	-	-	83,625
-	-	-	-	-	-	-	-	-	-	-	-	-	-	-	-	97,966	-	-	97,966
-	-	-	-	-	-	-	-	-	-	-	-	-	-	-	-	135,282	-	-	135,282
-	-	-	-	-	-	-	-	-	-	-	-	-	-	-	-	108,390	-	-	108,390

表17 臺北市就業  
二、求才人數

年月別	總計				未滿15歲				15~19				20~24				25~29			
	合計	男	女	不拘	合計	男	女	不拘	合計	男	女	不拘	合計	男	女	不拘	合計	男	女	不拘
民國108年	114,037	-	-	114,037	-	-	-	-	-	-	-	-	-	-	-	-	-	-	-	-
民國109年	127,693	-	-	127,693	-	-	-	-	-	-	-	-	-	-	-	-	-	-	-	-
民國110年	122,665	-	-	122,665	-	-	-	-	-	-	-	-	-	-	-	-	-	-	-	-
民國111年	135,008	-	-	135,008	-	-	-	-	-	-	-	-	-	-	-	-	-	-	-	-
民國112年	148,714	-	-	148,714	-	-	-	-	-	-	-	-	-	-	-	-	-	-	-	-
1月	10,227	-	-	10,227	-	-	-	-	-	-	-	-	-	-	-	-	-	-	-	-
2月	11,803	-	-	11,803	-	-	-	-	-	-	-	-	-	-	-	-	-	-	-	-
3月	14,765	-	-	14,765	-	-	-	-	-	-	-	-	-	-	-	-	-	-	-	-
4月	11,940	-	-	11,940	-	-	-	-	-	-	-	-	-	-	-	-	-	-	-	-
5月	13,142	-	-	13,142	-	-	-	-	-	-	-	-	-	-	-	-	-	-	-	-
6月	13,005	-	-	13,005	-	-	-	-	-	-	-	-	-	-	-	-	-	-	-	-
7月	16,616	-	-	16,616	-	-	-	-	-	-	-	-	-	-	-	-	-	-	-	-
8月	11,974	-	-	11,974	-	-	-	-	-	-	-	-	-	-	-	-	-	-	-	-
9月	12,056	-	-	12,056	-	-	-	-	-	-	-	-	-	-	-	-	-	-	-	-
10月	12,879	-	-	12,879	-	-	-	-	-	-	-	-	-	-	-	-	-	-	-	-
11月	11,458	-	-	11,458	-	-	-	-	-	-	-	-	-	-	-	-	-	-	-	-
12月	8,849	-	-	8,849	-	-	-	-	-	-	-	-	-	-	-	-	-	-	-	-

資料來源：就業服務處

服務概況—按年齡別分  
—新登記 (續完)

30~44				45~54				55~64				65歲以上				不拘			
合計	男	女	不拘	合計	男	女	不拘	合計	男	女	不拘	合計	男	女	不拘	合計	男	女	不拘
-	-	-	-	-	-	-	-	-	-	-	-	-	-	-	-	114,037	-	-	114,037
-	-	-	-	-	-	-	-	-	-	-	-	-	-	-	-	127,693	-	-	127,693
-	-	-	-	-	-	-	-	-	-	-	-	-	-	-	-	122,665	-	-	122,665
-	-	-	-	-	-	-	-	-	-	-	-	-	-	-	-	135,008	-	-	135,008
-	-	-	-	-	-	-	-	-	-	-	-	-	-	-	-	148,714	-	-	148,714
-	-	-	-	-	-	-	-	-	-	-	-	-	-	-	-	10,227	-	-	10,227
-	-	-	-	-	-	-	-	-	-	-	-	-	-	-	-	11,803	-	-	11,803
-	-	-	-	-	-	-	-	-	-	-	-	-	-	-	-	14,765	-	-	14,765
-	-	-	-	-	-	-	-	-	-	-	-	-	-	-	-	11,940	-	-	11,940
-	-	-	-	-	-	-	-	-	-	-	-	-	-	-	-	13,142	-	-	13,142
-	-	-	-	-	-	-	-	-	-	-	-	-	-	-	-	13,005	-	-	13,005
-	-	-	-	-	-	-	-	-	-	-	-	-	-	-	-	16,616	-	-	16,616
-	-	-	-	-	-	-	-	-	-	-	-	-	-	-	-	11,974	-	-	11,974
-	-	-	-	-	-	-	-	-	-	-	-	-	-	-	-	12,056	-	-	12,056
-	-	-	-	-	-	-	-	-	-	-	-	-	-	-	-	12,879	-	-	12,879
-	-	-	-	-	-	-	-	-	-	-	-	-	-	-	-	11,458	-	-	11,458
-	-	-	-	-	-	-	-	-	-	-	-	-	-	-	-	8,849	-	-	8,849

表17 臺北市就業  
三、求職推介就業

年月別	總計			未滿15歲			15~19			20~24			25~29		
	合計	男	女	合計	男	女	合計	男	女	合計	男	女	合計	男	女
民國76年	6,717	4,799	1,918	2	2	-	1,400	968	432	1,952	1,121	831	1,265	995	270
民國77年	5,826	4,027	1,799	4	3	1	1,089	716	373	1,717	937	780	1,114	846	268
民國78年	4,927	3,252	1,675	7	5	2	777	464	313	1,481	752	729	961	696	265
民國79年	5,813	3,523	2,290	7	7	-	1,259	657	602	1,728	864	864	1,102	737	365
民國80年	6,025	3,559	2,466	7	5	2	962	435	527	1,952	932	1,020	1,215	785	430
民國81年	5,501	3,357	2,144	2	1	1	997	592	405	1,902	998	904	1,005	644	361
民國82年	4,192	2,526	1,666	-	-	-	662	393	269	1,441	715	726	847	573	274
民國83年	3,055	1,814	1,241	5	2	3	374	234	140	968	478	490	669	429	240
民國84年	4,133	2,570	1,563	-	-	-	578	393	185	1,407	782	625	857	544	313
民國85年	1,837	1,043	794	-	-	-	191	97	94	574	250	324	351	205	146
民國86年	1,847	1,013	834	-	-	-	182	67	115	603	281	322	322	186	136
民國87年	2,227	1,214	1,013	-	-	-	297	103	194	702	323	379	320	199	121
民國88年	2,839	1,618	1,221	-	-	-	251	118	133	870	468	402	428	238	190
民國89年	2,745	1,527	1,218	-	-	-	207	105	102	564	289	275	342	206	136
民國90年	9,042	4,266	4,776	-	-	-	398	92	306	824	380	444	652	339	313
民國91年	14,330	7,501	6,829	1	-	1	268	114	154	1,310	513	797	982	514	468
民國92年	11,636	6,565	5,071	1	-	1	173	86	87	880	433	447	848	476	372
民國93年 (1-4月)	2,669	1,465	1,204	-	-	-	78	51	27	366	210	156	410	213	197

資料來源：就業服務處

服務概況—按年齡別分  
人數—新登記

30~44			45~54			55~64			65歲以上		
合計	男	女	合計	男	女	合計	男	女	合計	男	女
1,149	891	258	416	336	80	490	452	38	43	34	9
1,004	751	253	353	278	75	469	428	41	76	68	8
859	611	248	288	219	69	446	403	43	108	102	6
893	562	331	336	241	95	388	362	26	100	93	7
1,105	737	368	376	288	88	302	273	29	106	104	2
922	569	353	265	176	89	296	272	24	112	105	7
804	498	306	177	116	61	172	145	27	89	86	3
670	401	269	168	105	63	131	100	31	70	65	5
889	556	333	194	104	90	126	111	15	82	80	2
443	281	162	119	77	42	100	78	22	59	55	4
411	254	157	178	108	70	109	78	31	42	39	3
545	341	204	195	118	77	118	86	32	50	44	6
754	455	299	346	196	150	154	108	46	36	35	1
783	434	349	551	307	244	274	167	107	24	19	5
2,026	952	1,074	3,451	1,610	1,841	1,485	751	734	206	142	64
2,821	1,447	1,374	6,298	3,422	2,876	2,439	1,360	1,079	211	131	80
2,884	1,559	1,325	4,876	2,824	2,052	1,846	1,105	741	128	82	46
867	440	427	683	389	294	242	148	94	23	14	9

表 1 7 臺北市就業  
三、求職推介就業

年月別	總計			未滿15歲			15~19			20~24			25~29		
	合計	男	女	合計	男	女	合計	男	女	合計	男	女	合計	男	女
民國93年 (5-12月)	7,137	3,183	3,954	4	2	2	44	19	25	671	279	392	976	480	496
民國94年	7,579	2,838	4,741	16	4	12	223	134	89	977	364	613	1,274	509	765
民國95年	14,586	6,865	7,721	5	1	4	255	140	115	1,876	820	1,056	2,424	1,195	1,229
民國96年	11,779	5,293	6,486	4	-	4	195	107	88	1,175	458	717	2,101	941	1,160
民國97年	10,185	4,570	5,615	4	1	3	146	75	71	794	321	473	1,737	862	875
民國98年	16,315	8,044	8,271	1	1	-	167	83	84	1,706	635	1,071	3,578	1,967	1,611
民國99年	15,547	7,494	8,053	5	3	2	73	43	30	762	346	416	2,265	1,082	1,183
民國100年	19,396	9,427	9,969	7	3	4	95	58	37	739	322	417	8,804	4,372	4,432
民國101年	12,080	5,923	6,157	-	-	-	188	84	104	1,266	563	703	1,737	935	802
年月別	總計			未滿15歲			15~19			20~24			25~29		
	合計	男	女	合計	男	女	合計	男	女	合計	男	女	合計	男	女
民國102年	9,003	4,781	4,222	1	-	1	173	85	88	1,059	529	530	1,365	753	612
民國103年	9,108	4,649	4,459	1	1	-	79	37	42	919	373	546	1,352	663	689
民國104年	11,376	5,935	5,441	3	1	2	136	59	77	1,726	727	999	2,085	1,233	852
民國105年	14,359	6,813	7,546	-	-	-	213	105	108	2,009	810	1,199	2,520	1,470	1,050
民國106年	12,104	6,547	5,557	-	-	-	320	161	159	2,174	1,020	1,154	2,574	1,599	975
民國107年	14,239	7,180	7,059	-	-	-	270	154	116	2,419	1,137	1,282	2,683	1,536	1,147

資料來源：就業服務處

服務概況—按年齡別分  
人數—新登記 (續1)

30-44			45-54			55-64			65歲以上		
合計	男	女	合計	男	女	合計	男	女	合計	男	女
2,482	1,098	1,384	2,139	829	1,310	752	420	332	69	56	13
3,371	1,015	2,356	1,323	573	750	365	215	150	30	24	6
6,023	2,732	3,291	2,987	1,413	1,574	938	510	428	78	54	24
7,522	2,264	2,856	2,402	1,098	1,304	722	378	344	60	47	13
4,315	1,913	2,402	2,285	951	1,334	833	405	428	71	42	29
6,160	3,031	3,129	3,523	1,689	1,834	1,125	599	526	55	39	16
6,510	3,025	3,485	4,193	2,025	2,168	1,679	925	754	60	45	15
4,941	2,260	2,681	3,289	1,549	1,740	1,430	801	629	91	62	29
4,729	2,298	2,431	2,728	1,283	1,445	1,349	710	639	83	50	33

30-44			45-54			55-64			65歲以上			不拘		
合計	男	女	合計	男	女	合計	男	女	合計	男	女	合計	男	女
3,625	1,903	1,722	1,901	1,004	897	802	454	348	77	53	24	-	-	-
3,792	1,917	1,875	1,925	1,021	904	929	546	383	111	91	20	-	-	-
4,196	2,216	1,980	1,971	970	1,001	1,095	613	482	164	116	48	-	-	-
4,673	2,391	2,282	2,775	1,119	1,656	1,844	747	1,097	325	171	154	-	-	-
4,052	2,246	1,806	1,761	849	912	1,043	556	487	180	116	64	-	-	-
4,370	2,361	2,009	2,577	1,088	1,489	1,627	728	899	293	176	117	-	-	-

表17 臺北市就業  
三、求職推介就業

年月別	總計			未滿15歲			15~19			20~24			25~29		
	合計	男	女	合計	男	女	合計	男	女	合計	男	女	合計	男	女
民國108年	15,729	8,049	7,680	-	-	-	334	205	129	2,662	1,123	1,539	2,872	1,675	1,197
民國109年	19,610	9,066	10,544	1	1	-	213	105	108	3,434	1,444	1,990	3,699	1,962	1,737
民國110年	13,765	6,262	7,503	-	-	-	177	82	95	3,036	1,283	1,753	1,987	1,082	905
民國111年	13,776	6,067	7,709	4	2	2	303	128	175	3,853	1,662	2,191	1,727	955	772
民國112年	19,055	8,461	10,594	-	-	-	419	174	245	4,276	1,845	2,431	3,013	1,652	1,361
1月	710	345	365	-	-	-	27	5	22	159	76	83	58	37	21
2月	1,122	462	660	-	-	-	12	1	11	184	68	116	305	163	142
3月	1,789	837	952	-	-	-	3	3	-	223	95	128	430	259	171
4月	1,572	766	806	-	-	-	21	8	13	220	98	122	371	212	159
5月	2,752	1,218	1,534	-	-	-	49	21	28	984	423	561	553	303	250
6月	1,783	784	999	-	-	-	70	34	36	651	283	368	232	106	126
7月	1,747	708	1,039	-	-	-	75	33	42	721	240	481	210	117	93
8月	1,647	765	882	-	-	-	34	12	22	348	161	187	186	111	75
9月	1,679	746	933	-	-	-	25	15	10	235	131	104	206	109	97
10月	1,538	683	855	-	-	-	47	13	34	211	109	102	148	77	71
11月	1,349	546	803	-	-	-	15	8	7	175	81	94	145	70	75
12月	1,367	601	766	-	-	-	41	21	20	165	80	85	169	88	81

資料來源：就業服務處

服務概況—按年齡別分  
人數—新登記 (續完)

30~44			45~54			55~64			65歲以上			不拘		
合計	男	女	合計	男	女	合計	男	女	合計	男	女	合計	男	女
4,546	2,521	2,025	2,789	1,263	1,526	2,091	986	1,105	435	276	159	-	-	-
4,642	2,312	2,330	3,245	1,258	1,987	3,432	1,481	1,951	944	503	441	-	-	-
3,200	1,642	1,558	2,253	825	1,428	2,442	1,005	1,437	670	343	327	-	-	-
2,423	1,216	1,207	2,011	678	1,333	2,602	1,008	1,594	853	418	435	-	-	-
3,867	1,945	1,922	2,867	1,045	1,822	3,444	1,264	2,180	1,169	536	633	-	-	-
95	39	56	96	46	50	181	90	91	94	52	42	-	-	-
154	70	84	163	52	111	223	68	155	81	40	41	-	-	-
387	213	174	289	97	192	346	118	228	111	52	59	-	-	-
366	195	171	220	91	129	277	114	163	97	48	49	-	-	-
432	209	223	317	115	202	332	116	216	85	31	54	-	-	-
338	172	166	187	67	120	237	90	147	68	32	36	-	-	-
280	161	119	191	64	127	213	66	147	57	27	30	-	-	-
386	199	187	278	122	156	307	127	180	108	33	75	-	-	-
413	189	224	323	105	218	376	150	226	101	47	54	-	-	-
326	159	167	299	107	192	346	131	215	161	87	74	-	-	-
312	140	172	278	96	182	299	100	199	125	51	74	-	-	-
378	199	179	226	83	143	307	94	213	81	36	45	-	-	-

表 1 7 臺北市就業  
四、求才僱用

年月別	總計				未滿15歲				15~19				20~24				25~29			
	合計	男	女	不拘	合計	男	女	不拘	合計	男	女	不拘	合計	男	女	不拘	合計	男	女	不拘
民國93年 (5-12月)	4,691	665	859	3,167	-	-	-	-	-	-	-	-	4	1	3	-	140	25	23	92
民國94年	12,810	940	951	10,919	1	-	1	-	2	-	2	-	214	3	109	102	527	24	19	484
民國95年	11,270	733	556	9,981	-	-	-	-	1	-	-	1	14	-	3	11	90	3	7	80
民國96年	9,695	4	1	9,690	31	-	-	31	-	-	-	-	6	-	-	6	32	-	-	32
民國97年	9,853	-	2	9,851	-	-	-	-	-	-	-	-	2	-	-	2	14	-	-	14
民國98年	12,469	-	-	12,469	-	-	-	-	-	-	-	-	12	-	-	12	30	-	-	30
民國99年	11,554	-	-	11,554	4	-	-	4	-	-	-	-	7	-	-	7	18	-	-	18
民國100年	15,033	-	-	15,033	-	-	-	-	-	-	-	-	-	-	-	-	-	-	-	-
民國101年	16,716	-	-	16,716	-	-	-	-	-	-	-	-	-	-	-	-	-	-	-	-
民國102年	16,295	-	-	16,295	-	-	-	-	-	-	-	-	-	-	-	-	-	-	-	-
民國103年	20,888	-	-	20,888	-	-	-	-	-	-	-	-	-	-	-	-	-	-	-	-
民國104年	31,076	-	-	31,076	-	-	-	-	-	-	-	-	-	-	-	-	-	-	-	-
民國105年	24,823	-	-	24,823	-	-	-	-	-	-	-	-	-	-	-	-	-	-	-	-
民國106年	31,696	-	-	31,696	-	-	-	-	-	-	-	-	-	-	-	-	-	-	-	-
民國107年	31,034	-	-	31,034	-	-	-	-	-	-	-	-	-	-	-	-	-	-	-	-

資料來源：就業服務處

服務概況—按年齡別分  
人數—新登記

30~44				45~54				55~64				65歲以上				不拘			
合計	男	女	不拘	合計	男	女	不拘	合計	男	女	不拘	合計	男	女	不拘	合計	男	女	不拘
1,419	198	342	879	1,159	199	152	808	710	122	164	424	149	12	12	125	1,110	108	163	839
4,394	307	286	3,801	1,661	180	185	1,296	453	143	58	252	143	19	63	61	5,415	264	228	4,923
1,885	173	219	1,493	1,808	269	158	1,381	1,240	229	47	532	95	12	5	74	6,573	95	117	6,361
662	3	1	658	380	1	-	379	238	-	-	238	20	-	-	20	8,326	-	-	8,326
203	-	-	203	453	-	1	452	175	-	1	174	34	-	-	34	8,972	-	-	8,972
347	-	-	347	351	-	-	351	210	-	-	210	22	-	-	22	11,497	-	-	11,497
532	-	-	532	471	-	-	471	240	-	-	240	256	-	-	256	10,026	-	-	10,026
4	-	-	4	2	-	-	2	-	-	-	-	-	-	-	-	15,027	-	-	15,027
-	-	-	-	-	-	-	-	-	-	-	-	-	-	-	-	16,716	-	-	16,716
-	-	-	-	-	-	-	-	-	-	-	-	-	-	-	-	16,295	-	-	16,295
-	-	-	-	-	-	-	-	-	-	-	-	-	-	-	-	20,888	-	-	20,888
-	-	-	-	-	-	-	-	-	-	-	-	-	-	-	-	31,076	-	-	31,076
-	-	-	-	-	-	-	-	-	-	-	-	-	-	-	-	24,823	-	-	24,823
-	-	-	-	-	-	-	-	-	-	-	-	-	-	-	-	31,696	-	-	31,696
-	-	-	-	-	-	-	-	-	-	-	-	-	-	-	-	31,034	-	-	31,034

表 1 7 臺北市就業  
四、求才僱用

年月別	總計				未滿15歲				15~19				20~24				25~29			
	合計	男	女	不拘	合計	男	女	不拘	合計	男	女	不拘	合計	男	女	不拘	合計	男	女	不拘
民國108年	31,386	-	-	31,386	-	-	-	-	-	-	-	-	-	-	-	-	-	-	-	-
民國109年	33,012	-	-	33,012	-	-	-	-	-	-	-	-	-	-	-	-	-	-	-	-
民國110年	25,787	-	-	25,787	-	-	-	-	-	-	-	-	-	-	-	-	-	-	-	-
民國111年	33,152	-	-	33,152	-	-	-	-	-	-	-	-	-	-	-	-	-	-	-	-
民國112年	40,953	-	-	40,953	-	-	-	-	-	-	-	-	-	-	-	-	-	-	-	-
1月	2,554	-	-	2,554	-	-	-	-	-	-	-	-	-	-	-	-	-	-	-	-
2月	2,442	-	-	2,442	-	-	-	-	-	-	-	-	-	-	-	-	-	-	-	-
3月	4,849	-	-	4,849	-	-	-	-	-	-	-	-	-	-	-	-	-	-	-	-
4月	3,786	-	-	3,786	-	-	-	-	-	-	-	-	-	-	-	-	-	-	-	-
5月	4,342	-	-	4,342	-	-	-	-	-	-	-	-	-	-	-	-	-	-	-	-
6月	3,726	-	-	3,726	-	-	-	-	-	-	-	-	-	-	-	-	-	-	-	-
7月	4,145	-	-	4,145	-	-	-	-	-	-	-	-	-	-	-	-	-	-	-	-
8月	3,739	-	-	3,739	-	-	-	-	-	-	-	-	-	-	-	-	-	-	-	-
9月	3,254	-	-	3,254	-	-	-	-	-	-	-	-	-	-	-	-	-	-	-	-
10月	2,919	-	-	2,919	-	-	-	-	-	-	-	-	-	-	-	-	-	-	-	-
11月	2,500	-	-	2,500	-	-	-	-	-	-	-	-	-	-	-	-	-	-	-	-
12月	2,697	-	-	2,697	-	-	-	-	-	-	-	-	-	-	-	-	-	-	-	-

資料來源：就業服務處

服務概況—按年齡別分  
人數—新登記 (續)

30~44				45~54				55~64				65歲以上				不拘			
合計	男	女	不拘	合計	男	女	不拘	合計	男	女	不拘	合計	男	女	不拘	合計	男	女	不拘
-	-	-	-	-	-	-	-	-	-	-	-	-	-	-	-	31,386	-	-	31,386
-	-	-	-	-	-	-	-	-	-	-	-	-	-	-	-	33,012	-	-	33,012
-	-	-	-	-	-	-	-	-	-	-	-	-	-	-	-	25,787	-	-	25,787
-	-	-	-	-	-	-	-	-	-	-	-	-	-	-	-	33,152	-	-	33,152
-	-	-	-	-	-	-	-	-	-	-	-	-	-	-	-	40,953	-	-	40,953
-	-	-	-	-	-	-	-	-	-	-	-	-	-	-	-	2,554	-	-	2,554
-	-	-	-	-	-	-	-	-	-	-	-	-	-	-	-	2,442	-	-	2,442
-	-	-	-	-	-	-	-	-	-	-	-	-	-	-	-	4,849	-	-	4,849
-	-	-	-	-	-	-	-	-	-	-	-	-	-	-	-	3,786	-	-	3,786
-	-	-	-	-	-	-	-	-	-	-	-	-	-	-	-	4,342	-	-	4,342
-	-	-	-	-	-	-	-	-	-	-	-	-	-	-	-	3,726	-	-	3,726
-	-	-	-	-	-	-	-	-	-	-	-	-	-	-	-	4,145	-	-	4,145
-	-	-	-	-	-	-	-	-	-	-	-	-	-	-	-	3,739	-	-	3,739
-	-	-	-	-	-	-	-	-	-	-	-	-	-	-	-	3,254	-	-	3,254
-	-	-	-	-	-	-	-	-	-	-	-	-	-	-	-	2,919	-	-	2,919
-	-	-	-	-	-	-	-	-	-	-	-	-	-	-	-	2,500	-	-	2,500
-	-	-	-	-	-	-	-	-	-	-	-	-	-	-	-	2,697	-	-	2,697

表 1 7 臺北市就業  
五、推介人次

年月別	總計			未滿15歲			15~19			20~24			25~29		
	合計	男	女	合計	男	女	合計	男	女	合計	男	女	合計	男	女
民國94年	6,293	2,598	3,695	-	-	-	69	33	36	474	192	282	978	457	521
民國95年	56,971	24,030	32,941	42	16	26	797	383	414	5,120	1,924	3,196	8,587	3,650	4,937
民國96年	54,451	23,774	30,677	32	16	16	1,032	486	546	4,944	2,022	2,922	8,452	3,636	4,816
民國97年	53,688	24,440	29,248	41	22	19	1,126	601	525	4,719	2,176	2,543	7,928	3,848	4,080
民國98年	50,697	25,397	25,300	11	4	7	657	359	298	4,085	1,673	2,412	8,531	4,471	4,060
民國99年	70,585	33,652	36,933	19	9	10	549	303	246	3,430	1,730	1,700	8,447	3,885	4,562
民國100年	82,693	39,156	43,537	18	7	11	758	444	314	4,618	1,969	2,649	11,817	5,478	6,339
民國101年	78,315	36,880	41,435	14	9	5	878	390	513	5,723	2,465	3,258	9,250	4,506	4,744
年月別	總計			未滿15歲			15~19			20~24			25~29		
	合計	男	女	合計	男	女	合計	男	女	合計	男	女	合計	男	女
民國102年	70,256	34,013	36,243	18	10	8	774	412	362	5,643	2,563	3,080	8,451	4,161	4,290
民國103年	70,750	34,090	36,660	9	7	2	598	296	302	5,539	2,239	3,300	8,258	3,954	4,304
民國104年	70,884	34,743	36,141	8	5	3	706	327	379	5,702	2,554	3,148	9,084	4,707	4,377
民國105年	79,760	38,783	40,977	3	-	3	646	350	296	6,979	2,981	3,998	11,029	5,641	5,388
民國106年	78,638	37,976	40,662	1	-	1	795	411	384	5,904	2,706	3,198	11,004	5,415	5,589
民國107年	92,191	42,722	49,469	3	1	2	774	442	332	6,405	3,084	3,321	11,854	5,790	6,064

資料來源：就業服務處

服務概況—按年齡別分  
—新登記

30~44			45~54			55~64			65歲以上		
合計	男	女	合計	男	女	合計	男	女	合計	男	女
2,592	979	1,613	1,719	676	1,043	431	237	194	30	24	6
23,711	9,611	14,100	14,172	5,816	8,356	4,260	2,413	1,847	282	217	65
22,047	9,028	13,019	12,471	5,401	7,070	4,853	2,672	2,181	620	513	107
19,822	8,437	11,385	13,670	5,769	7,901	5,786	3,118	2,668	596	469	127
18,752	9,197	9,555	13,120	6,414	6,706	5,157	2,993	2,164	384	286	98
27,182	12,448	14,734	21,046	9,629	11,417	9,358	5,252	4,106	554	396	158
30,893	13,923	16,970	22,905	10,598	12,307	10,910	6,191	4,719	774	546	228
30,952	14,029	16,923	20,358	9,484	10,874	10,084	5,299	4,785	1,031	698	333

30~44			45~54			55~64			65歲以上			不拘		
合計	男	女	合計	男	女	合計	男	女	合計	男	女	合計	男	女
28,139	12,990	15,149	17,738	8,733	9,005	8,527	4,531	3,996	966	613	353	-	-	-
28,281	13,366	14,915	17,463	8,539	8,924	9,483	4,940	4,543	1,119	749	370	-	-	-
27,805	13,277	14,528	16,818	7,938	8,880	9,396	5,021	4,375	1,365	914	451	-	-	-
30,421	14,951	15,470	18,426	8,430	9,996	10,574	5,355	5,219	1,682	1,075	607	-	-	-
29,261	14,196	15,065	18,461	8,568	9,893	11,347	5,520	5,827	1,861	1,159	702	4	1	3
32,842	15,351	17,491	23,750	10,207	13,543	14,375	6,472	7,903	2,183	1,372	811	5	3	2

表 1 7 臺北市就業  
五、推介人次

年月別	總計			未滿15歲			15~19			20~24			25~29		
	合計	男	女	合計	男	女	合計	男	女	合計	男	女	合計	男	女
民國108年	74,411	35,261	39,150	2	1	1	570	341	229	5,931	2,653	3,278	9,806	4,996	4,810
民國109年	99,864	44,990	54,874	4	-	4	692	365	327	9,673	4,261	5,412	14,332	6,790	7,542
民國110年	85,865	38,206	47,659	-	-	-	983	479	504	14,464	6,155	8,309	10,620	5,416	5,204
民國111年	82,227	35,733	46,494	9	2	7	1,328	513	815	17,261	7,542	9,719	9,481	4,745	4,736
民國112年	86,449	37,041	49,408	5	1	4	1,056	482	574	15,034	6,384	8,650	10,336	5,288	5,048
1月	6,272	2,892	3,380	-	-	-	99	27	72	1,734	904	830	651	359	292
2月	6,705	2,918	3,787	-	-	-	38	15	23	1,104	503	601	962	480	482
3月	7,617	3,430	4,187	-	-	-	21	9	12	837	375	462	1,193	680	513
4月	5,990	2,663	3,327	-	-	-	53	23	30	612	264	348	852	438	414
5月	7,693	3,234	4,459	1	-	1	85	33	52	1,723	713	1,010	994	510	484
6月	7,618	3,156	4,462	4	1	3	206	100	106	2,354	936	1,418	771	362	409
7月	9,159	3,829	5,330	-	-	-	145	73	72	2,016	795	1,221	1,023	533	490
8月	8,196	3,503	4,693	-	-	-	124	52	72	1,430	556	874	883	461	422
9月	7,299	2,972	4,327	-	-	-	88	56	32	1,140	432	708	822	410	412
10月	6,799	2,896	3,903	-	-	-	71	22	49	753	361	392	743	327	416
11月	6,818	2,816	4,002	-	-	-	52	30	22	770	277	493	712	359	353
12月	6,283	2,732	3,551	-	-	-	74	42	32	561	268	293	730	369	361

資料來源：就業服務處

服務概況—按年齡別分  
—新登記(續)

30~44			45~54			55~64			65歲以上			不拘		
合計	男	女	合計	男	女	合計	男	女	合計	男	女	合計	男	女
26,159	12,652	13,507	17,525	7,688	9,837	11,849	5,315	6,534	2,566	1,614	952	3	1	2
32,762	15,191	17,571	21,645	8,913	12,732	17,007	7,395	9,612	3,742	2,072	1,670	7	3	4
25,109	11,611	13,498	18,454	7,256	11,198	13,529	5,876	7,653	2,706	1,413	1,293	-	-	-
20,208	9,372	10,836	15,995	6,142	9,853	14,084	5,545	8,539	3,860	1,872	1,988	1	-	1
21,698	10,322	11,376	17,336	6,569	10,767	16,092	5,780	10,312	4,892	2,215	2,677	-	-	-
1,256	572	684	1,128	476	652	1,092	402	690	312	152	160	-	-	-
1,547	730	817	1,365	549	816	1,307	447	860	382	194	188	-	-	-
2,005	990	1,015	1,511	570	941	1,547	559	988	503	247	256	-	-	-
1,578	797	781	1,215	474	741	1,247	450	797	433	217	216	-	-	-
1,777	818	959	1,414	522	892	1,340	492	848	359	146	213	-	-	-
1,566	707	859	1,222	474	748	1,142	423	719	353	153	200	-	-	-
2,128	1,011	1,117	1,725	675	1,050	1,595	529	1,066	527	213	314	-	-	-
2,158	1,042	1,116	1,647	641	1,006	1,502	568	934	452	183	269	-	-	-
1,984	879	1,105	1,545	544	1,001	1,362	494	868	358	157	201	-	-	-
1,849	893	956	1,633	572	1,061	1,347	531	816	403	190	213	-	-	-
1,829	878	951	1,506	539	967	1,466	506	960	483	227	256	-	-	-
2,021	1,005	1,016	1,425	533	892	1,145	379	766	327	136	191	-	-	-

表 1 8 臺北市就業服務  
一、求職人數

年月別	總計	國小 以下	國中 初中	高中	高職						專				
					小計	農	工	商	其他	小計	文	法	商		
民國76年	15,884	2,063	3,367	1,888	5,956	106	2,839	2,858				153	1,866	99	720
民國77年	14,045	1,878	2,587	1,683	5,246	76	2,413	2,554				203	1,931	115	759
民國78年	12,216	1,694	1,808	1,479	4,538	46	1,987	2,251				254	1,999	132	799
民國79年	16,917	1,711	1,947	2,178	6,457	102	2,338	3,492				525	3,363	265	7 1,523
民國80年	18,683	2,494	2,230	2,083	6,798	85	2,506	3,627				580	3,740	235	8 1,428
民國81年	14,702	1,391	1,594	1,598	5,422	68	1,939	2,877				538	3,528	207	2 1,523
民國82年	13,200	1,086	1,344	1,550	4,356	38	1,489	2,160				669	3,372	202	1,225
民國83年	11,892	831	1,094	1,656	3,885	46	1,322	1,967				550	3,110	188	1,225
民國84年	14,625	930	1,474	2,016	4,548	46	1,565	2,029				908	3,970	127	1,644
年月別	總計	國小 以下	國中 初中	高中	高職						專				
					小計	農	工	商	醫護	藝	其他	小計	文	法	商
民國85年	15,162	1,064	1,331	1,487	4,845	47	1,581	2,393	617	176	31	4,499	151	44	1,846
民國86年	12,989	964	1,210	1,387	4,210	54	1,403	2,002	361	134	256	3,669	129	6	1,425
民國87年	16,761	1,169	1,569	1,721	6,006	46	1,767	2,744	32	140	1,277	4,477	142	5	1,849
民國88年	22,499	1,721	2,354	2,344	7,946	56	2,478	3,295	40	203	1,874	5,678	283	11	2,421
民國89年	21,082	2,281	2,653	2,301	7,005	49	1,971	2,841	34	166	1,944	4,722	178	10	2,056
民國90年	55,777	6,531	6,804	5,700	15,692	124	2,987	6,207	105	455	5,814	12,540	212	17	4,671
民國91年	66,958	8,007	8,945	6,906	17,413	244	3,112	6,524	129	442	6,962	14,585	350	22	5,551
民國92年	58,737	5,939	7,150	6,686	16,184	119	2,818	5,982	120	469	6,676	12,685	281	22	4,630
民國93年 (1-4月)	16,244	1,256	1,581	1,868	4,775	39	775	1,891	38	126	1,906	3,797	84	3	1,488

資料來源：就業服務處

概況—按教育程度別分  
—新登記

科					大學以上									
理	工	農	醫	其他	小計	文	法	商	理	工	農	醫	其他	
	800		72		175	744	235	302		145		21		41
	847		56		154	720	218	285		156		15		46
	894		41		133	698	201	269		167		10		51
11	1,287	33	45		192	1,261	443	46	388	43	235	12	15	79
4	1,712	31	37		285	1,338	411	62	407	36	306	4	13	99
3	1,491	35	31		236	1,169	332	57	404	19	204	13	7	133
	1,568		94		283	1,492	383	596		369		32		112
	1,433		57		207	1,316	389	462		338		40		87
	1,749		109		341	1,687	463	593		420		53		158

科						大學以上									
理	工	農	醫護	藝	其他	小計	文	法	商	理	工	農	醫護	藝	其他
64	2,003	35	65	36	255	1,936	578	86	612	82	323	32	27	31	165
38	1,766	39	49	32	185	1,549	351	92	520	57	301	43	31	22	132
28	2,070	24	87	25	247	1,819	492	63	660	69	321	34	12	14	154
50	2,412	42	83	33	343	2,456	619	84	835	88	457	48	44	42	239
79	1,827	37	82	46	407	2,120	425	87	736	79	401	48	30	38	276
240	3,642	64	240	178	3,276	8,510	1,351	234	2,971	348	1,158	86	118	202	2,042
238	4,000	79	291	198	3,856	11,102	1,775	268	3,912	395	1,509	96	268	211	2,668
344	3,054	54	208	229	3,863	10,093	1,453	253	3,221	446	1,293	88	131	265	2,943
109	902	18	71	67	1,055	2,967	484	78	1,026	152	368	19	52	64	724

表 1 8 臺北市就業服務  
一、求職人數

年月別	總計			國小以下		國中		高中	
	合計	男	女	男	女	男	女	男	女
民國93年 (5-12月)	31,701	14,094	17,607	1,149	1,161	1,605	1,450	1,562	1,765
民國94年	47,715	19,645	28,070	1,002	1,270	1,790	1,875	2,158	2,697
民國95年	53,898	23,476	30,422	1,042	1,388	2,137	2,111	2,507	2,610
民國96年	49,449	21,389	28,060	944	1,263	1,992	1,879	2,016	2,321
民國97年	65,681	29,303	36,378	1,322	1,615	2,886	2,491	2,678	2,918
民國98年	91,787	43,287	48,500	1,561	1,675	3,553	2,653	3,394	3,500
民國99年	73,871	33,188	40,683	1,282	1,427	2,947	2,276	2,915	3,004
民國100年	61,225	27,957	33,268	923	977	2,288	1,838	2,207	2,351
民國101年	56,447	25,884	30,563	827	948	2,099	1,724	2,275	2,570
民國102年	47,176	21,981	25,195	647	700	1,674	1,252	2,676	3,284
民國103年	44,765	21,111	23,654	615	655	1,640	1,197	2,167	2,419
民國104年	46,614	22,510	24,104	601	484	1,413	986	1,420	1,641
民國105年	54,651	25,877	28,774	628	557	1,730	1,129	1,696	1,975
民國106年	54,843	26,087	28,756	530	481	1,600	1,058	1,531	1,791
民國107年	62,015	28,465	33,550	483	450	1,581	1,111	1,704	2,018

資料來源：就業服務處

概況—按教育程度別分  
—新登記(續1)

高職		專科		大學		碩士		博士		其他	
男	女	男	女	男	女	男	女	男	女	男	女
3,177	5,132	3,399	4,639	2,781	3,143	321	227	29	10	71	80
4,009	6,975	4,743	8,218	4,924	6,319	837	521	33	17	149	177
5,091	7,998	5,376	7,101	6,216	8,307	937	696	24	16	146	195
4,800	7,376	4,607	6,470	5,888	7,823	991	759	25	9	126	160
6,269	9,350	6,224	8,053	8,134	10,560	1,628	1,160	45	13	117	218
8,494	11,296	9,046	10,763	13,916	16,364	3,135	1,991	72	22	116	236
6,414	9,501	6,658	8,622	10,569	13,917	2,233	1,719	57	26	113	191
4,987	6,828	5,165	6,615	10,022	12,755	2,228	1,723	52	30	85	151
4,835	6,852	4,457	5,778	9,164	10,919	2,076	1,584	64	20	87	168
2,887	3,821	3,841	4,667	8,185	9,900	1,960	1,452	65	21	46	98
3,254	3,783	3,460	4,415	7,841	9,631	1,997	1,444	79	22	58	88
3,318	4,390	3,605	4,189	9,499	10,628	2,502	1,644	91	44	61	98
4,162	5,955	3,587	4,233	10,909	12,706	3,005	2,077	93	43	67	99
3,858	4,768	3,699	4,635	11,932	13,845	2,751	2,043	105	45	81	90
4,102	5,651	4,223	5,825	12,993	16,036	3,192	2,315	117	33	70	111

表 18 臺北市就業服務  
一、求職人數

年月別	總計			國小以下		國中		高中	
	合計	男	女	男	女	男	女	男	女
民國108年	54,120	25,675	28,445	476	408	1,494	1,042	1,571	1,795
民國109年	71,273	31,402	39,871	390	530	1,742	1,280	1,811	2,464
民國110年	62,507	27,465	35,042	317	432	1,441	1,079	1,520	1,960
民國111年	57,711	24,872	32,839	263	387	1,100	889	1,287	1,927
民國112年	64,550	28,127	36,423	218	450	1,029	1,008	1,465	2,204
1月	4,257	1,900	2,357	21	21	91	47	116	163
2月	4,739	2,090	2,649	19	31	74	64	117	153
3月	5,751	2,536	3,215	19	49	96	97	130	213
4月	4,815	2,159	2,656	16	34	76	56	130	170
5月	6,675	2,895	3,780	28	72	131	119	130	228
6月	5,437	2,362	3,075	15	45	70	85	108	145
7月	5,911	2,436	3,475	14	36	85	85	123	214
8月	5,955	2,629	3,326	20	27	78	98	143	222
9月	5,540	2,381	3,159	23	41	85	101	128	213
10月	5,236	2,285	2,951	12	32	88	73	114	167
11月	4,902	2,053	2,849	17	27	77	101	108	176
12月	5,332	2,401	2,931	14	35	78	82	118	140

資料來源：就業服務處

概況—按教育程度別分  
—新登記(續完)

高職		專科		大學		碩士		博士		其他	
男	女	男	女	男	女	男	女	男	女	男	女
3,682	4,814	3,332	4,410	11,876	13,777	3,077	2,067	101	40	66	92
4,489	6,479	4,302	6,193	15,208	20,066	3,306	2,678	88	38	66	143
3,478	5,159	3,295	5,070	14,021	18,866	3,224	2,307	123	44	46	125
2,828	4,542	2,721	5,095	13,281	17,640	3,224	2,180	107	73	61	106
3,177	5,358	3,209	5,384	14,890	18,883	3,848	2,821	129	62	162	253
201	337	180	335	1,065	1,289	215	152	9	5	2	8
253	398	246	428	1,060	1,366	304	188	7	5	10	16
286	513	298	495	1,331	1,585	365	238	7	7	4	18
223	387	244	377	1,143	1,403	316	218	8	1	3	10
282	477	237	439	1,602	2,038	403	326	17	6	65	75
238	423	254	394	1,333	1,721	317	237	9	6	18	19
248	426	262	498	1,370	1,957	316	232	8	7	10	20
315	503	315	495	1,365	1,677	367	281	11	8	15	15
307	481	304	496	1,211	1,549	296	240	11	2	16	36
272	463	296	483	1,163	1,486	319	224	11	9	10	14
287	501	272	475	1,001	1,332	268	220	16	5	7	12
265	449	301	469	1,246	1,480	362	265	15	1	2	10

表 18 臺北市就業服務  
二、求才人數

年月別	總計	國小 以下	國中 初中	高中	高職						專				
					小計	農	工	商	其他	小計	文	法	商		
民國76年	83,851	25,054	28,710	15,817	11,263	166	6,087	4,905		105	2,480	337	1,127		
民國77年	78,718	23,145	21,706	19,226	10,310	103	4,481	3,215		2,511	3,842	193	900		
民國78年	73,595	21,237	14,702	22,636	9,359	40	2,875	1,526		4,918	5,206	50	673		
民國79年	64,403	17,046	12,885	19,637	9,129	63	2,324	1,320		5,422	5,085	173	3	296	
民國80年	69,382	20,245	13,933	18,544	10,304	27	2,777	1,758		5,742	5,426	60	2	398	
民國81年	75,059	20,220	16,678	21,117	10,760	31	3,144	2,199		5,386	5,362	98	7	635	
民國82年	72,418	21,721	17,195	17,955	9,865	4	2,658	1,525		5,678	4,948	43	545		
民國83年	60,944	13,574	12,559	17,701	9,702	9	2,095	1,682		5,916	6,461	53	378		
民國84年	51,169	11,459	8,559	14,947	9,456	16	1,758	994		6,688	5,905	18	256		
年月別	總計	國小 以下	國中 初中	高中	高職						專				
					小計	農	工	商	醫護	藝	其他	小計	文	法	商
民國85年	29,669	6,757	4,926	7,127	6,246	-	1,139	855	3,939	4	309	4,013	23	13	329
民國86年	32,531	5,422	6,068	8,290	6,061	-	820	850	2,517	15	1,859	5,990	17	-	361
民國87年	29,642	3,424	4,740	9,867	6,073	16	989	1,033	3	17	4,015	4,933	56	-	649
民國88年	31,196	501	2,985	2,299	8,152	4	218	305	-	8	7,617	8,353	7	-	490
民國89年	34,727	7,253	6,396	10,719	5,807	2	465	542	3	5	4,790	3,942	5	-	278
民國90年	58,875	13,849	10,109	14,720	12,235	50	896	2,811	72	50	8,356	6,319	175	4	1,628
民國91年	67,717	14,006	14,851	16,971	11,131	64	1,354	1,906	32	65	7,710	7,037	115	26	1,522
民國92年	83,809	15,570	13,346	25,402	14,414	29	1,262	1,595	49	74	11,405	10,327	94	36	1,440
民國93年 (1-4月)	26,077	5,033	3,514	8,617	4,594	15	709	538	21	21	3,290	3,041	50	3	655

資料來源：就業服務處

概況—按教育程度別分  
—新登記

科					大學以上									
理	工	農	醫	其他	小計	文	法	商	理	工	農	醫	其他	
	917		39		60	527	110	242		167		7		1
	1,000		29		1,720	489	66	140		101		5		177
	1,084		19		3,380	455	23	39		36		3		354
-	623	2	4		3,984	621	35	-	42	-	42	-	11	491
9	1,274	5	-		3,678	930	56	3	79	-	168	2	2	620
-	1,260	20	4		3,338	922	74	47	117	-	111	-	17	556
	1,015		17		3,328	734	20	64		65		-		585
	884		43		5,103	947	21	92		85		4		745
	614		6		5,011	843	37	50		41		-		715

科						大學以上									
理	工	農	醫護	藝	其他	小計	文	法	商	理	工	農	醫護	藝	其他
63	437	3	-	44	3,101	600	4	1	17	1	10	1	-	-	566
4	588	-	5	-	5,015	700	11	36	66	3	38	-	1	-	545
18	829	4	17	3	3,357	605	37	10	137	-	44	3	1	2	371
5	708	2	-	6	7,135	8,906	30	8	301	15	283	28	5	5	8,231
38	418	5	-	1	3,197	610	4	2	34	5	39	-	-	-	526
75	1,109	37	51	35	3,205	1,643	164	30	321	53	327	11	10	22	705
102	978	50	45	35	4,164	3,721	144	47	762	105	550	18	29	34	2,032
170	1,303	12	52	34	7,186	4,750	448	36	948	135	433	16	48	27	2,659
24	294	4	55	12	1,944	1,278	97	13	236	20	89	3	8	16	796

表 18 臺北市就業服務  
二、求才人數

年月別	總計				國小以下			國中			高中			高	
	合計	男	女	不拘	男	女	不拘	男	女	不拘	男	女	不拘	男	女
民國93年 (5-12月)	35,742	7,460	5,415	22,867	459	360	1,016	1,552	655	2,213	1,252	779	4,690	2,358	2,062
民國94年	67,756	9,761	7,208	50,787	770	921	1,858	1,603	711	2,827	1,459	1,229	7,693	2,653	1,851
民國95年	66,661	5,749	4,695	56,217	465	557	1,274	1,001	420	2,365	880	775	11,758	1,347	973
民國96年	45,323	410	165	44,748	49	9	1,329	86	5	2,622	65	36	8,771	70	46
民國97年	40,318	63	13	40,242	1	-	786	-	1	3,346	15	-	7,572	10	11
民國98年	52,036	-	-	52,036	-	-	644	-	-	1,979	-	-	7,468	-	-
民國99年	62,953	-	-	62,953	-	-	625	-	-	2,333	-	-	12,022	-	-
民國100年	75,186	-	-	75,186	-	-	495	-	-	2,956	-	-	14,724	-	-
民國101年	73,057	-	-	73,057	-	-	524	-	-	2,952	-	-	16,234	-	-
民國102年	77,474	-	-	77,474	-	-	173	-	-	2,761	-	-	13,818	-	-
民國103年	88,298	-	-	88,298	-	-	279	-	-	2,233	-	-	17,232	-	-
民國104年	83,625	-	-	83,625	-	-	353	-	-	2,096	-	-	19,052	-	-
民國105年	97,966	-	-	97,966	-	-	677	-	-	3,109	-	-	21,444	-	-
民國106年	135,282	-	-	135,282	-	-	349	-	-	4,280	-	-	30,927	-	-
民國107年	108,390	-	-	108,390	-	-	301	-	-	2,897	-	-	21,542	-	-

資料來源：就業服務處

概況—按教育程度別分  
—新登記(續1)

職	專科			大學			碩士			博士			其他			
	不拘	男	女	不拘	男	女	不拘	男	女	不拘	男	女	不拘	男	女	不拘
	7,508	481	578	2,632	90	101	653	2	1	3	-	-	-	1,266	879	4,152
	15,017	496	595	7,954	189	158	1,040	4	4	132	-	-	2	2,587	1,739	11,549
	8,997	296	383	6,079	76	145	3,323	3	4	123	-	-	4	1,681	1,438	22,292
	8,066	42	35	5,832	5	3	2,598	-	-	155	-	-	23	93	31	15,352
	7,132	-	-	4,147	-	-	1,724	-	1	162	-	-	9	37	-	15,364
	7,124	-	-	8,972	-	-	6,483	-	-	686	-	-	35	-	-	18,645
	6,908	-	-	10,432	-	-	7,888	-	-	190	-	-	43	-	-	22,512
	7,324	-	-	14,909	-	-	8,189	-	-	155	-	-	18	-	-	26,416
	9,754	-	-	8,353	-	-	4,158	-	-	358	-	-	8	-	-	30,716
	12,520	-	-	10,764	-	-	5,402	-	-	489	-	-	41	-	-	31,506
	12,885	-	-	8,185	-	-	12,162	-	-	593	-	-	6	-	-	34,723
	10,860	-	-	12,372	-	-	8,118	-	-	691	-	-	21	-	-	30,062
	15,639	-	-	13,421	-	-	9,062	-	-	463	-	-	4	-	-	34,147
	16,837	-	-	22,813	-	-	11,473	-	-	540	-	-	5	-	-	48,058
	12,819	-	-	17,328	-	-	13,513	-	-	755	-	-	12	-	-	39,223

表18 臺北市就業服務  
二、求才人數

年月別	總計			國小以下			國中			高中			高		
	合計	男	女	不拘	男	女	不拘	男	女	不拘	男	女	不拘	男	女
民國108年	114,037	-	-	114,037	-	-	381	-	-	3,491	-	-	18,618	-	-
民國109年	127,693	-	-	127,693	-	-	330	-	-	2,734	-	-	21,194	-	-
民國110年	122,665	-	-	122,665	-	-	468	-	-	2,026	-	-	20,063	-	-
民國111年	135,008	-	-	135,008	-	-	428	-	-	2,440	-	-	26,835	-	-
民國112年	148,714	-	-	148,714	-	-	1,242	-	-	3,071	-	-	27,155	-	-
1月	10,227	-	-	10,227	-	-	11	-	-	167	-	-	1,624	-	-
2月	11,803	-	-	11,803	-	-	80	-	-	105	-	-	2,115	-	-
3月	14,765	-	-	14,765	-	-	165	-	-	269	-	-	3,145	-	-
4月	11,940	-	-	11,940	-	-	145	-	-	136	-	-	2,383	-	-
5月	13,142	-	-	13,142	-	-	189	-	-	346	-	-	2,373	-	-
6月	13,005	-	-	13,005	-	-	172	-	-	179	-	-	1,920	-	-
7月	16,616	-	-	16,616	-	-	82	-	-	398	-	-	2,868	-	-
8月	11,974	-	-	11,974	-	-	68	-	-	318	-	-	2,286	-	-
9月	12,056	-	-	12,056	-	-	99	-	-	385	-	-	2,269	-	-
10月	12,879	-	-	12,879	-	-	65	-	-	345	-	-	2,232	-	-
11月	11,458	-	-	11,458	-	-	102	-	-	282	-	-	2,013	-	-
12月	8,849	-	-	8,849	-	-	64	-	-	141	-	-	1,927	-	-

資料來源：就業服務處

概況—按教育程度別分  
—新登記(續完)

職	專科			大學			碩士			博士			其他			
	不拘	男	女	不拘	男	女	不拘	男	女	不拘	男	女	不拘	男	女	不拘
	12,819	-	-	19,238	-	-	15,443	-	-	1,028	-	-	9	-	-	43,010
	15,074	-	-	22,537	-	-	16,353	-	-	745	-	-	65	-	-	48,661
	14,440	-	-	19,570	-	-	13,345	-	-	676	-	-	18	-	-	52,059
	15,889	-	-	20,272	-	-	12,773	-	-	884	-	-	40	-	-	55,447
	16,061	-	-	15,344	-	-	9,955	-	-	451	-	-	63	-	-	75,372
	1,165	-	-	1,349	-	-	870	-	-	35	-	-	-	-	-	5,006
	1,281	-	-	1,379	-	-	1,007	-	-	58	-	-	2	-	-	5,776
	1,503	-	-	1,607	-	-	1,141	-	-	37	-	-	2	-	-	6,896
	916	-	-	1,382	-	-	720	-	-	44	-	-	-	-	-	6,214
	1,385	-	-	1,651	-	-	859	-	-	23	-	-	-	-	-	6,316
	1,076	-	-	1,736	-	-	918	-	-	28	-	-	2	-	-	6,974
	2,001	-	-	1,452	-	-	1,001	-	-	14	-	-	-	-	-	8,800
	1,623	-	-	1,189	-	-	638	-	-	49	-	-	5	-	-	5,798
	1,411	-	-	1,046	-	-	630	-	-	18	-	-	-	-	-	6,198
	1,500	-	-	921	-	-	773	-	-	27	-	-	-	-	-	7,016
	1,567	-	-	961	-	-	811	-	-	96	-	-	52	-	-	5,574
	633	-	-	671	-	-	587	-	-	22	-	-	-	-	-	4,804

表18 臺北市就業服務  
三、求職推介就業

年月別	總計	國小以下	國中 初中	高中	高職						專				
					小計	農	工	商	其他	小計	文	法	商		
民國76年	6,717	1,045	1,519	982	2,442	26	1,317	1,049				50	587	30	197
民國77年	5,792	915	1,142	844	2,088	25	1,091	909				63	649	39	232
民國78年	4,875	785	765	706	1,736	24	865	770				77	713	49	268
民國79年	5,792	669	807	934	2,294	77	940	1,139				138	777	80	275
民國80年	6,014	747	820	834	2,269	40	947	1,039				243	1,039	80	341
民國81年	5,501	612	715	633	2,076	45	837	1,039				155	1,093	83	427
民國82年	4,192	373	501	630	1,467	18	643	599				207	891	42	299
民國83年	3,055	244	365	526	1,054	19	474	429				132	641	30	230
民國84年	4,133	253	472	865	1,402	18	650	483				251	805	23	292
年月別	總計	國小以下	國中 初中	高中	高職						專				
					小計	農	工	商	醫護	藝	其他	小計	文	法	商
民國85年	1,837	176	212	199	624	3	242	289	75	14	1	465	20	2	180
民國86年	1,847	177	214	216	614	11	198	309	43	16	37	480	18	-	199
民國87年	2,228	215	247	235	842	7	254	403	1	12	165	517	20	-	216
民國88年	2,839	303	374	318	1,053	9	346	398	3	41	256	570	25	-	255
民國89年	2,745	456	431	344	928	14	254	378	2	22	258	446	22	1	195
民國90年	8,864	2,491	1,738	1,085	1,981	23	324	579	11	26	1,018	1,020	19	1	279
民國91年	14,332	3,634	3,340	1,770	2,920	53	493	769	11	33	1,561	1,574	36	2	451
民國92年	11,634	2,240	2,254	1,611	2,618	28	503	700	9	53	1,325	1,633	30	2	440
民國93年 (1-4月)	2,669	267	327	439	799	8	157	260	3	20	351	501	8	-	172

資料來源：就業服務處

概況—按教育程度別分  
人數—新登記

科					大學以上									
理	工	農	醫	其他	小計	文	法	商	理	工	農	醫	其他	
	300		17		43	142	46	64		30		1		1
	326		14		38	154	48	60		37		1		8
	352		11		33	170	51	57		44		2		16
4	357	6	9		44	311	80	12	97	8	90	5	3	16
2	523	14	6		73	305	83	13	86	5	91	-	5	22
1	482	21	9		70	372	93	17	128	2	60	4	4	64
	431		28		91	330	69	125		101		9		26
	308		16		57	225	63	70		72		6		14
	393		25		72	336	76	89		116		11		44

科						大學以上									
理	工	農	醫護	藝	其他	小計	文	法	商	理	工	農	醫護	藝	其他
5	227	5	5	3	18	161	60	6	47	6	30	2	1	-	9
4	219	2	7	8	23	146	33	5	60	5	30	1	-	2	10
5	225	4	7	3	37	172	57	5	62	6	21	2	2	1	16
2	244	4	5	3	32	221	59	9	73	5	38	6	3	4	24
5	169	5	10	2	37	140	40	6	40	6	24	5	5	3	11
16	235	5	19	12	434	549	77	16	160	17	57	4	6	12	200
24	330	12	34	20	665	1,094	115	23	300	44	135	18	16	29	414
33	393	6	23	18	688	1,278	175	31	341	54	172	13	20	20	452
24	138	4	11	9	135	336	68	2	101	13	56	-	2	5	89

表18 臺北市就業服務  
三、求職推介就業

年月別	總計			國小以下		國中		高中	
	合計	男	女	男	女	男	女	男	女
民國93年 (5-12月)	7,137	3,183	3,954	271	304	331	358	341	426
民國94年	7,579	2,838	4,741	140	164	249	293	286	311
民國95年	14,586	6,865	7,721	315	387	657	615	804	680
民國96年	10,413	4,660	5,753	170	264	423	412	442	493
民國97年	10,185	4,570	5,615	208	289	509	475	426	496
民國98年	16,315	8,044	8,271	194	233	562	439	600	607
民國99年	15,547	7,494	8,053	295	273	760	543	719	692
民國100年	19,396	9,427	9,969	270	276	715	590	677	601
民國101年	12,080	5,923	6,157	255	188	556	375	539	595
民國102年	9,003	4,781	4,222	173	117	434	230	616	534
民國103年	9,108	4,649	4,459	212	123	433	200	496	424
民國104年	11,376	5,935	5,441	199	116	378	203	332	390
民國105年	14,359	6,813	7,546	207	194	532	384	569	751
民國106年	12,104	6,547	5,557	121	68	363	221	334	398
民國107年	14,239	7,180	7,059	126	90	296	215	383	426

資料來源：就業服務處

概況—按教育程度別分  
人數—新登記(續1)

高職		專科		大學		碩士		博士		其他	
男	女	男	女	男	女	男	女	男	女	男	女
702	1,133	804	972	655	717	60	31	6	-	13	13
664	790	704	2,384	663	718	98	41	5	5	29	35
1,477	1,935	1,590	1,754	1,728	2,134	246	149	4	6	44	61
1,071	1,444	1,047	1,383	1,251	1,569	212	146	5	3	39	39
1,041	1,618	980	1,175	1,171	1,388	208	136	7	1	20	37
1,499	1,800	1,596	1,703	2,849	3,081	702	369	9	2	33	37
1,668	2,154	1,535	1,724	2,104	2,362	373	260	8	2	32	43
1,514	1,868	1,526	1,769	3,921	4,268	775	559	11	3	18	35
1,168	1,488	947	1,150	2,062	2,112	372	210	6	-	18	39
606	636	797	729	1,834	1,779	312	180	4	2	5	15
735	665	745	804	1,674	1,959	317	255	13	4	24	25
873	1,006	804	760	2,712	2,585	604	345	14	10	19	26
1,351	2,393	631	679	2,752	2,687	720	413	17	13	34	32
859	796	660	644	3,531	3,021	631	373	16	8	32	28
888	1,076	793	972	3,844	3,786	787	428	24	5	39	61

表 18 臺北市就業服務  
三、求職推介就業

年月別	總計			國小 以下		國中		高中	
	合計	男	女	男	女	男	女	男	女
民國108年	15,729	8,049	7,680	177	111	439	328	474	527
民國109年	19,610	9,066	10,544	123	142	413	376	501	673
民國110年	13,765	6,262	7,503	96	133	338	311	349	417
民國111年	13,776	6,067	7,709	72	111	234	280	312	469
民國112年	19,055	8,461	10,594	69	159	353	330	453	691
1月	710	345	365	15	8	45	6	30	27
2月	1,122	462	660	4	8	16	14	24	44
3月	1,789	837	952	5	14	33	31	42	66
4月	1,572	766	806	4	13	31	15	42	57
5月	2,752	1,218	1,534	11	29	47	56	41	70
6月	1,783	784	999	4	15	24	28	32	42
7月	1,747	708	1,039	1	6	22	20	37	47
8月	1,647	765	882	4	7	31	32	53	83
9月	1,679	746	933	10	22	43	44	46	94
10月	1,538	683	855	5	11	23	30	38	52
11月	1,349	546	803	4	11	17	33	37	61
12月	1,367	601	766	2	15	21	21	31	48

資料來源：就業服務處

概況—按教育程度別分  
人數—新登記(續完)

高職		專科		大學		碩士		博士		其他	
男	女	男	女	男	女	男	女	男	女	男	女
1,091	1,236	814	988	4,085	3,977	910	471	27	3	32	39
1,079	1,646	1,102	1,460	4,875	5,550	908	631	27	2	38	64
688	1,120	697	964	3,356	4,045	695	448	28	11	15	54
645	1,137	613	1,055	3,312	4,141	832	458	22	18	25	40
969	1,479	795	1,437	4,660	5,662	1,050	693	36	18	76	125
43	63	31	42	166	198	13	17	-	-	2	4
55	106	46	96	245	349	68	35	-	-	4	8
84	148	71	143	470	484	126	54	4	2	2	10
76	113	76	95	414	441	121	67	1	1	1	4
96	155	61	128	736	905	179	147	10	2	37	42
79	103	59	103	484	629	92	68	3	2	7	9
57	93	53	127	461	697	75	44	2	1	-	4
113	157	97	129	369	418	91	51	3	2	4	3
105	150	76	134	384	415	67	47	3	1	12	26
91	140	88	158	349	404	81	51	4	4	4	5
102	136	80	154	248	359	53	41	3	3	2	5
68	115	57	128	334	363	84	71	3	-	1	5

表 1 8 臺北市就業服務  
四、求才僱用

年月別	總計				國小以下			國中			高中			高	
	合計	男	女	不拘	男	女	不拘	男	女	不拘	男	女	不拘	男	女
民國93年 (5-12月)	4,691	665	859	3,167	24	32	44	100	90	126	72	102	657	227	432
民國94年	12,810	940	951	10,919	51	76	215	168	277	283	83	76	463	294	267
民國95年	11,270	733	556	9,981	46	16	312	119	27	484	112	76	1,411	142	173
民國96年	8,483	46	63	8,374	-	-	253	-	-	628	1	2	1,144	1	1
民國97年	9,853	-	2	9,851	-	-	247	-	1	815	-	-	1,944	-	1
民國98年	12,469	-	-	12,469	-	-	182	-	-	425	-	-	1,991	-	-
民國99年	11,554	-	-	11,554	-	-	298	-	-	547	-	-	1,752	-	-
民國100年	15,033	-	-	15,033	-	-	152	-	-	797	-	-	3,483	-	-
民國101年	16,716	-	-	16,716	-	-	87	-	-	533	-	-	3,687	-	-
民國102年	16,295	-	-	16,295	-	-	32	-	-	517	-	-	2,981	-	-
民國103年	20,888	-	-	20,888	-	-	79	-	-	426	-	-	4,478	-	-
民國104年	31,076	-	-	31,076	-	-	65	-	-	608	-	-	7,597	-	-
民國105年	24,823	-	-	24,823	-	-	221	-	-	871	-	-	5,836	-	-
民國106年	31,696	-	-	31,696	-	-	51	-	-	991	-	-	4,805	-	-
民國107年	31,034	-	-	31,034	-	-	59	-	-	752	-	-	5,805	-	-

資料來源：就業服務處

概況—按教育程度別分  
人數—新登記

職	專科			大學			碩士			博士			其他			
	不拘	男	女	不拘	男	女	不拘	男	女	不拘	男	女	不拘	男	女	不拘
	822	84	90	712	24	23	158	-	1	-	-	-	-	134	89	648
	3,097	97	112	2,769	65	46	146	14	-	104	-	-	-	168	96	3,842
	2,005	101	126	1,865	27	46	1,462	1	2	25	-	-	-	185	90	2,417
	1,694	8	13	1,606	19	32	1,028	17	13	37	-	1	-	-	1	1,984
	1,812	-	-	1,091	-	-	559	-	-	62	-	-	-	-	-	3,321
	1,709	-	-	1,979	-	-	1,524	-	-	111	-	-	4	-	-	4,544
	1,642	-	-	1,513	-	-	972	-	-	35	-	-	1	-	-	4,794
	2,156	-	-	1,932	-	-	520	-	-	31	-	-	6	-	-	5,956
	2,266	-	-	1,593	-	-	603	-	-	25	-	-	-	-	-	7,922
	2,581	-	-	1,645	-	-	853	-	-	29	-	-	-	-	-	7,657
	3,185	-	-	2,536	-	-	1,542	-	-	193	-	-	-	-	-	8,449
	4,271	-	-	6,562	-	-	3,365	-	-	234	-	-	-	-	-	8,374
	3,929	-	-	3,224	-	-	2,082	-	-	81	-	-	-	-	-	8,579
	5,728	-	-	4,476	-	-	2,833	-	-	114	-	-	-	-	-	12,698
	3,914	-	-	5,193	-	-	3,916	-	-	104	-	-	-	-	-	11,291

表 18 臺北市就業服務  
四、求才僱用

年月別	總計				國小以下			國中			高中			高	
	合計	男	女	不拘	男	女	不拘	男	女	不拘	男	女	不拘	男	女
民國108年	31,386	-	-	31,386	-	-	72	-	-	628	-	-	4,765	-	-
民國109年	33,012	-	-	33,012	-	-	63	-	-	286	-	-	5,507	-	-
民國110年	25,787	-	-	25,787	-	-	83	-	-	320	-	-	3,831	-	-
民國111年	33,152	-	-	33,152	-	-	13	-	-	414	-	-	6,672	-	-
民國112年	40,953	-	-	40,953	-	-	373	-	-	655	-	-	7,860	-	-
1月	2,554	-	-	2,554	-	-	3	-	-	12	-	-	553	-	-
2月	2,442	-	-	2,442	-	-	1	-	-	12	-	-	497	-	-
3月	4,849	-	-	4,849	-	-	45	-	-	19	-	-	1,079	-	-
4月	3,786	-	-	3,786	-	-	62	-	-	49	-	-	805	-	-
5月	4,342	-	-	4,342	-	-	63	-	-	82	-	-	767	-	-
6月	3,726	-	-	3,726	-	-	69	-	-	52	-	-	612	-	-
7月	4,145	-	-	4,145	-	-	27	-	-	68	-	-	587	-	-
8月	3,739	-	-	3,739	-	-	33	-	-	64	-	-	729	-	-
9月	3,254	-	-	3,254	-	-	13	-	-	41	-	-	718	-	-
10月	2,919	-	-	2,919	-	-	39	-	-	181	-	-	383	-	-
11月	2,500	-	-	2,500	-	-	7	-	-	23	-	-	595	-	-
12月	2,697	-	-	2,697	-	-	11	-	-	52	-	-	535	-	-

資料來源：就業服務處

概況—按教育程度別分  
人數—新登記（續）

職	專科			大學			碩士			博士			其他			
	不拘	男	女	不拘	男	女	不拘	男	女	不拘	男	女	不拘	男	女	不拘
	3,636	-	-	5,413	-	-	4,575	-	-	89	-	-	2	-	-	12,206
	3,823	-	-	5,912	-	-	3,880	-	-	125	-	-	12	-	-	13,404
	3,026	-	-	4,348	-	-	3,103	-	-	86	-	-	4	-	-	10,986
	4,201	-	-	5,366	-	-	2,937	-	-	134	-	-	9	-	-	13,406
	5,051	-	-	4,411	-	-	2,379	-	-	76	-	-	-	-	-	20,148
	284	-	-	243	-	-	8	-	-	-	-	-	-	-	-	1,451
	321	-	-	208	-	-	51	-	-	20	-	-	-	-	-	1,332
	588	-	-	489	-	-	393	-	-	5	-	-	-	-	-	2,231
	272	-	-	400	-	-	256	-	-	6	-	-	-	-	-	1,936
	666	-	-	533	-	-	209	-	-	-	-	-	-	-	-	2,022
	197	-	-	621	-	-	299	-	-	8	-	-	-	-	-	1,868
	684	-	-	518	-	-	230	-	-	-	-	-	-	-	-	2,031
	670	-	-	312	-	-	235	-	-	14	-	-	-	-	-	1,682
	423	-	-	354	-	-	202	-	-	3	-	-	-	-	-	1,500
	352	-	-	267	-	-	142	-	-	5	-	-	-	-	-	1,550
	401	-	-	147	-	-	150	-	-	-	-	-	-	-	-	1,177
	193	-	-	319	-	-	204	-	-	15	-	-	-	-	-	1,368

表18 臺北市就業服務  
五、推介人次

年月別	總計			國小以下		國中		高中	
	合計	男	女	男	女	男	女	男	女
民國94年	6,293	2,598	3,695	176	204	229	229	254	348
民國95年	56,971	24,030	32,941	1,482	1,811	2,712	2,456	2,700	2,891
民國96年	49,447	21,575	27,872	1,363	1,609	2,699	2,387	2,465	2,602
民國97年	53,688	24,440	29,248	1,750	1,811	3,689	2,853	2,973	3,078
民國98年	50,697	25,397	25,300	1,601	1,348	3,445	2,134	2,937	2,322
民國99年	70,585	33,652	36,933	1,864	1,774	4,126	2,946	3,538	3,365
民國100年	82,693	39,156	43,537	1,826	1,813	4,370	3,254	4,007	3,706
民國101年	78,315	36,880	41,435	1,705	1,712	4,010	3,039	3,875	4,074
民國102年	70,256	34,013	36,243	1,409	1,343	3,613	2,442	4,828	5,285
民國103年	70,750	34,090	36,660	1,275	1,279	3,490	2,477	4,137	4,302
民國104年	70,884	34,743	36,141	1,383	1,062	3,163	2,019	2,729	2,956
民國105年	79,760	38,783	40,977	1,240	1,048	3,564	1,956	3,062	3,229
民國106年	78,638	37,976	40,662	1,168	1,019	3,229	1,929	2,654	2,941
民國107年	92,191	42,722	49,469	970	917	3,153	2,096	2,952	3,405

資料來源：就業服務處

## 概況—按教育程度別分

### —新登記

高職		專科		大學		碩士		博士		其他	
男	女	男	女	男	女	男	女	男	女	男	女
560	1,066	645	1,053	609	743	121	42	-	-	4	10
5,817	9,793	5,544	7,729	4,901	7,479	688	534	18	16	168	232
5,478	8,050	4,024	6,244	4,692	6,173	712	596	15	4	127	207
6,197	8,770	4,160	5,691	4,957	6,398	555	426	12	3	147	218
6,022	6,920	4,219	5,030	6,003	6,737	1,042	550	19	2	109	257
7,794	10,154	6,576	7,851	8,173	9,620	1,361	962	52	12	168	249
8,554	11,018	7,600	8,594	10,533	13,366	2,080	1,529	50	40	136	217
7,921	10,105	6,143	7,743	10,863	12,770	2,208	1,734	63	27	92	231
5,278	5,891	5,706	6,602	10,758	12,856	2,261	1,651	97	23	63	150
6,125	6,776	5,428	6,796	11,004	13,234	2,458	1,645	95	31	78	120
6,505	7,829	5,537	6,274	12,395	13,907	2,839	1,912	103	52	89	130
7,079	9,035	5,449	6,417	14,583	16,623	3,601	2,436	117	61	88	172
6,566	7,589	5,327	6,723	15,605	17,982	3,302	2,417	125	62	-	-
7,025	8,979	6,314	8,843	18,004	22,181	4,160	3,002	144	46	-	-

表18 臺北市就業服務  
五、推介人次

年月別	總計			國小以下		國中		高中	
	合計	男	女	男	女	男	女	男	女
民國108年	74,411	35,261	39,150	847	786	2,867	1,808	2,563	2,987
民國109年	99,864	44,990	54,874	744	908	3,300	1,980	2,964	3,943
民國110年	85,865	38,206	47,659	525	649	2,536	1,552	2,418	2,959
民國111年	82,227	35,733	46,494	479	649	2,107	1,447	2,179	3,112
民國112年	86,449	37,041	49,408	367	700	1,772	1,646	2,186	3,358
1月	6,272	2,892	3,380	24	39	152	66	140	224
2月	6,705	2,918	3,787	46	58	125	119	185	263
3月	7,617	3,430	4,187	27	89	163	161	205	299
4月	5,990	2,663	3,327	22	60	119	111	216	259
5月	7,693	3,234	4,459	42	91	191	179	173	309
6月	7,618	3,156	4,462	26	52	120	130	147	208
7月	9,159	3,829	5,330	29	70	153	161	265	429
8月	8,196	3,503	4,693	42	35	173	150	240	356
9月	7,299	2,972	4,327	39	59	145	151	159	274
10月	6,799	2,896	3,903	25	60	160	131	155	235
11月	6,818	2,816	4,002	33	36	141	167	159	286
12月	6,283	2,732	3,551	12	51	130	120	142	216

資料來源：就業服務處

概況—按教育程度別分  
—新登記(續)

高職		專科		大學		碩士		博士		其他	
男	女	男	女	男	女	男	女	男	女	男	女
5,945	7,363	4,571	6,283	14,799	17,375	3,559	2,507	110	41	-	-
7,237	9,815	6,102	8,763	20,449	26,166	4,078	3,257	116	42	-	-
5,239	7,584	4,792	7,250	18,338	24,673	4,188	2,946	170	46	-	-
4,687	7,028	4,159	7,717	18,007	23,842	3,998	2,642	117	57	-	-
4,698	7,606	4,043	7,415	19,316	25,277	4,517	3,328	142	78	-	-
302	503	264	504	1,709	1,857	290	182	11	5	-	-
361	635	331	578	1,494	1,894	368	236	8	4	-	-
429	680	368	678	1,777	1,997	453	276	8	7	-	-
346	571	334	520	1,293	1,592	326	212	7	2	-	-
393	611	285	553	1,762	2,431	374	279	14	6	-	-
324	592	316	496	1,827	2,698	383	280	13	6	-	-
466	750	382	745	2,029	2,744	497	415	8	16	-	-
513	721	406	699	1,696	2,399	417	324	16	9	-	-
393	616	342	727	1,551	2,196	332	301	11	3	-	-
370	646	372	655	1,426	1,901	376	265	12	10	-	-
462	722	335	690	1,341	1,826	327	266	18	9	-	-
339	559	308	570	1,411	1,742	374	292	16	1	-	-

表 19 臺北市就業服務

年月別	總計			國小以下			國中		
	合計	男	女	合計	男	女	合計	男	女
民國77年	19,060	11,501	7,559	1,443	1,142	301	2,306	1,906	400
民國78年	36,878	29,341	7,537	2,598	1,926	672	20,792	20,289	503
民國79年	34,830	23,536	11,294	2,315	1,673	642	11,545	10,988	557
民國80年	29,760	14,734	15,026	4,250	1,903	2,347	3,424	2,579	845
民國81年	22,608	11,620	10,988	2,126	1,453	673	2,369	1,871	498
民國82年	22,625	11,395	11,230	1,835	1,250	585	2,219	1,684	535
民國83年	20,229	10,045	10,184	1,412	975	437	1,751	1,306	445
民國84年	26,253	13,250	13,003	1,758	1,214	544	2,464	1,877	587
民國85年	25,825	13,031	12,794	1,824	1,277	547	2,277	1,761	516
民國86年	22,880	12,639	10,241	1,656	1,093	563	2,168	1,671	497
民國87年	27,744	15,013	12,731	1,906	1,189	717	2,560	1,932	628
民國88年	38,815	21,141	17,674	2,913	1,755	1,158	4,014	2,888	1,126
民國89年	37,376	20,254	17,122	3,842	2,181	1,661	4,991	3,417	1,574
民國90年	98,848	47,132	51,716	10,276	4,615	5,661	11,413	6,580	4,833
民國91年	120,531	55,992	64,539	12,446	5,151	7,295	14,759	8,234	6,525
民國92年	107,750	49,916	57,834	10,097	4,160	5,937	12,554	6,936	5,618
民國93年	130,177	58,021	72,156	8,743	4,321	4,422	11,729	6,521	5,208
民國94年	132,446	54,220	78,226	6,242	2,535	3,707	10,128	4,921	5,207
民國95年	172,707	73,058	99,649	6,986	2,785	4,201	11,491	5,810	5,681
民國96年	190,058	79,544	110,514	7,450	2,903	4,547	13,050	6,482	6,568
民國97年	221,511	95,208	126,303	8,697	3,754	4,943	15,963	8,324	7,639
民國98年	377,614	172,670	204,944	10,892	4,866	6,026	21,070	11,724	9,346
民國99年	276,599	121,086	155,513	8,417	3,765	4,652	15,976	8,916	7,060
民國100年	202,037	88,291	113,746	5,853	2,729	3,124	11,743	6,413	5,330
民國101年	201,902	90,540	111,362	5,352	2,240	3,112	11,601	6,105	5,496

資料來源：就業服務處

## 概況－求職人教育程度別

高中職			專科			大學以上			其他		
合計	男	女	合計	男	女	合計	男	女	合計	男	女
9,575	5,435	4,140	3,746	2,037	1,709	1,990	981	1,009	-	-	-
9,196	4,761	4,435	3,118	1,740	1,378	1,174	625	549	-	-	-
13,454	7,035	6,419	5,356	2,870	2,486	2,160	970	1,190	-	-	-
13,756	6,295	7,461	6,028	2,832	3,196	2,302	1,125	1,177	-	-	-
10,616	4,887	5,729	5,605	2,497	3,108	1,892	912	980	-	-	-
9,628	4,420	5,208	6,345	2,778	3,567	2,598	1,263	1,335	-	-	-
9,364	4,256	5,108	5,209	2,333	2,876	2,493	1,175	1,318	-	-	-
11,157	5,401	5,756	7,529	3,271	4,258	3,345	1,487	1,858	-	-	-
10,599	5,033	5,566	7,609	3,447	4,162	3,516	1,513	2,003	-	-	-
9,803	4,964	4,839	6,422	3,345	3,077	2,831	1,566	1,265	-	-	-
12,695	6,407	6,288	7,453	3,793	3,660	3,130	1,692	1,438	-	-	-
17,646	9,296	8,350	9,848	4,905	4,943	4,394	2,297	2,097	-	-	-
16,013	8,172	7,841	8,590	4,331	4,259	3,940	2,153	1,787	-	-	-
38,381	17,810	20,571	23,126	10,731	12,395	15,652	7,396	8,256	-	-	-
44,276	20,561	23,715	27,837	12,302	15,535	21,213	9,744	11,469	-	-	-
42,197	19,154	23,043	23,930	10,613	13,317	18,972	9,053	9,919	-	-	-
49,586	20,654	28,932	33,897	14,146	19,751	25,793	12,187	13,606	429	192	237
44,752	16,869	27,883	34,942	13,500	21,442	35,675	16,078	19,597	707	317	390
57,002	22,674	34,328	42,583	17,822	24,761	53,755	23,567	30,188	890	400	490
61,763	24,491	37,272	45,195	18,498	26,697	61,832	26,843	34,989	768	327	441
69,648	28,338	41,310	50,883	21,301	29,582	75,418	33,153	42,265	902	338	564
103,401	44,579	58,822	88,130	39,382	48,748	153,068	71,766	81,302	1,053	353	700
77,184	32,018	45,166	61,054	25,871	35,183	113,092	50,204	62,888	876	312	564
54,338	22,380	31,958	43,609	18,798	24,811	85,807	37,703	48,104	687	268	419
54,613	22,829	31,784	40,745	17,826	22,919	89,055	41,356	47,699	536	184	352

表 19 臺北市就業服務

年月別	總計			國小以下			國中		
	合計	男	女	合計	男	女	合計	男	女
民國102年	184,601	84,206	100,395	3,882	1,737	2,145	8,819	5,058	3,761
民國103年	165,781	76,574	89,207	3,302	1,529	1,773	8,225	4,730	3,495
民國104年	163,213	75,766	87,447	2,877	1,383	1,494	7,464	4,252	3,212
民國105年	195,609	90,838	104,771	3,080	1,516	1,564	8,015	4,744	3,271
民國106年	201,909	92,849	109,060	2,673	1,217	1,456	7,760	4,600	3,160
民國107年	196,615	88,103	108,512	2,352	1,032	1,320	7,490	4,258	3,232
民國108年	197,493	89,597	107,896	2,197	1,013	1,184	7,303	4,204	3,099
民國109年	271,311	117,846	153,465	2,575	955	1,620	9,677	5,578	4,099
民國110年	230,587	99,094	131,493	1,991	755	1,236	7,833	4,607	3,226
民國111年	193,212	83,573	109,639	1,740	615	1,125	6,360	3,667	2,693
民國112年	184,212	80,073	104,139	1,521	470	1,051	5,096	2,550	2,546
1月	14,893	6,523	8,370	117	52	65	438	256	182
2月	15,932	6,978	8,954	109	34	75	429	226	203
3月	16,752	7,367	9,385	136	42	94	459	237	222
4月	14,927	6,555	8,372	127	34	93	393	208	185
5月	16,566	7,171	9,395	178	50	128	497	255	242
6月	15,042	6,508	8,534	142	38	104	415	206	209
7月	15,413	6,579	8,834	123	33	90	399	190	209
8月	15,763	6,886	8,877	120	40	80	421	195	226
9月	15,427	6,702	8,725	136	46	90	431	197	234
10月	14,846	6,422	8,424	114	36	78	394	193	201
11月	14,177	6,078	8,099	107	33	74	410	194	216
12月	14,474	6,304	8,170	112	32	80	410	193	217

資料來源：就業服務處

## 概況－求職人教育程度別（續）

高中職			專科			大學以上			其他		
合計	男	女	合計	男	女	合計	男	女	合計	男	女
46,807	19,691	27,116	37,508	16,546	20,962	87,195	41,042	46,153	390	132	258
40,256	17,695	22,561	32,736	14,370	18,366	80,932	38,112	42,820	330	138	192
38,191	16,317	21,874	31,086	13,919	17,167	83,271	39,777	43,494	324	118	206
43,803	18,641	25,162	34,307	15,364	18,943	105,989	50,437	55,552	415	136	279
42,512	18,483	24,029	35,402	15,797	19,605	113,118	52,554	60,564	444	198	246
41,347	17,593	23,754	33,634	14,236	19,398	111,329	50,819	60,510	463	165	298
41,035	17,493	23,542	31,888	13,806	18,082	114,661	52,939	61,722	409	142	267
55,999	23,474	32,525	42,869	17,468	25,401	159,467	70,145	89,322	724	226	498
45,191	18,259	26,932	34,862	13,833	21,029	140,206	61,473	78,733	504	167	337
38,053	15,403	22,650	28,234	10,540	17,694	118,355	53,171	65,184	470	177	293
34,546	13,498	21,048	25,240	9,544	15,696	116,878	53,642	63,236	931	369	562
2,798	1,115	1,683	2,055	752	1,303	9,446	4,332	5,114	39	16	23
3,007	1,204	1,803	2,231	821	1,410	10,104	4,673	5,431	52	20	32
3,177	1,254	1,923	2,332	872	1,460	10,591	4,946	5,645	57	16	41
2,835	1,121	1,714	2,037	792	1,245	9,489	4,388	5,101	46	12	34
2,975	1,141	1,834	2,041	757	1,284	10,704	4,894	5,810	171	74	97
2,722	1,061	1,661	1,952	745	1,207	9,688	4,402	5,286	123	56	67
2,766	1,052	1,714	2,014	762	1,252	10,025	4,508	5,517	86	34	52
3,001	1,178	1,823	2,138	823	1,315	10,006	4,616	5,390	77	34	43
2,961	1,161	1,800	2,149	818	1,331	9,647	4,441	5,206	103	39	64
2,819	1,101	1,718	2,171	825	1,346	9,280	4,238	5,042	68	29	39
2,788	1,072	1,716	2,051	783	1,268	8,764	3,975	4,789	57	21	36
2,697	1,038	1,659	2,069	794	1,275	9,134	4,229	4,905	52	18	34

表20 民國112年臺北市就業服務

月及原因別	總計	民意代表、主管及經理人員	專業人員	技術員及助理專業人員
(1) 按原因別	1,383	14	35	31
與求職者就業意願不合	-	-	-	-
求職者本身條件不合	1,068	8	19	18
求才廠商已另行補實者	228	6	8	9
已另自行覓妥職業者	87	-	8	4
其他	-	-	-	-
(2) 按月別	1,383	14	35	31
1月	60	-	-	3
2月	107	1	-	1
3月	103	1	4	2
4月	76	1	2	3
5月	151	1	5	4
6月	107	2	6	3
7月	168	2	1	1
8月	136	-	5	5
9月	134	2	3	6
10月	132	3	3	-
11月	95	1	3	1
12月	114	-	3	2

資料來源：就業服務處

## 概況－求職者未能推介就業之原因

事務支援人員	服務及售貨工作人員	農、林、漁、牧業生產人員	技術有關工作人員	機械設備操作及組裝人員	基層技術工及勞力工	其他
183	553	-	12	116	439	-
-	-	-	-	-	-	-
130	452	-	10	71	360	-
41	67	-	2	41	54	-
12	34	-	-	4	25	-
-	-	-	-	-	-	-
183	553	-	12	116	439	-
14	25	-	2	8	8	-
13	40	-	1	15	36	-
14	39	-	2	13	28	-
7	30	-	1	8	24	-
14	59	-	1	11	56	-
12	34	-	1	9	40	-
21	72	-	1	12	58	-
26	56	-	-	9	35	-
21	39	-	-	10	53	-
13	70	-	1	8	34	-
11	45	-	2	7	25	-
17	44	-	-	6	42	-

表 2 1 民國112年臺北市就業服務

月及原因別	總計	民意代表、主管 及經理人員	專業人員	技術員及助 理專業人員
(1) 按原因別	724	11	15	21
求職者無法聯繫	8	-	-	-
雇主所提供之條件不合	316	6	6	17
求職者本身條件不合	345	5	7	2
已另自行補實者	55	-	2	2
其他	-	-	-	-
(2) 按月別	724	11	15	21
1月	41	1	-	5
2月	48	-	1	2
3月	46	-	-	2
4月	34	1	2	-
5月	66	-	1	2
6月	46	1	-	1
7月	57	3	4	-
8月	82	1	3	2
9月	69	-	-	3
10月	68	-	2	3
11月	111	4	-	-
12月	56	-	2	1

資料來源：就業服務處

## 概況—求才機會未能補實之原因

事務支援人員	服務及售貨工作人員	農、林、漁、牧業生產人員	技術有關工作人員	機械設備操作及組裝人員	基層技術工及勞力工	其他
71	324	-	13	33	236	-
-	-	-	-	-	8	-
36	120	-	11	21	99	-
27	187	-	2	10	105	-
8	17	-	-	2	24	-
-	-	-	-	-	-	-
71	324	-	13	33	236	-
6	16	-	-	-	13	-
13	18	-	1	1	12	-
2	18	-	-	4	20	-
2	13	-	1	2	13	-
8	34	-	2	2	17	-
2	17	-	1	3	21	-
9	25	-	5	-	11	-
5	41	-	2	5	23	-
6	31	-	-	5	24	-
8	36	-	-	2	17	-
7	48	-	-	5	47	-
3	27	-	1	4	18	-

表 2 2 臺北市就業

年月別	總計		專門性、技術性及有關人員		行政級主管人員	
	實數	百分比	實數	百分比	實數	百分比
民國75年	959	100.00	108	11.26	22	2.29
民國76年	1,022	100.00	127	12.43	23	2.25
民國77年	1,069	100.00	130	12.11	28	2.62
民國78年	1,073	100.00	139	12.95	29	2.70
民國79年	1,075	100.00	150	13.95	29	2.70
民國80年	1,104	100.00	143	12.95	28	2.54
民國81年	1,103	100.00	161	14.60	28	2.54
年月別	總計		民意代表、行政主管 企業主管及經理人員		專業人員	
	實數	百分比	實數	百分比	實數	百分比
民國82年	1,110	100.00	147	13.24	107	9.64
民國83年	1,133	100.00	147	12.97	105	9.27
民國84年	1,151	100.00	145	12.60	114	9.90
民國85年	1,127	100.00	127	11.27	113	10.03
民國86年	1,107	100.00	127	11.47	108	9.76
民國87年	1,113	100.00	122	10.96	109	9.79
民國88年	1,125	100.00	113	10.04	117	10.40
民國89年	1,137	100.00	113	9.94	126	11.08
民國90年	1,110	100.00	114	10.27	131	11.80
民國91年	1,116	100.00	119	10.66	134	12.01
民國92年	1,119	100.00	118	10.55	136	12.15
民國93年	1,134	100.00	126	11.11	143	12.61
民國94年	1,135	100.00	121	10.70	156	13.80
民國95年	1,143	100.00	129	11.30	163	14.30
民國96年	1,165	100.00	134	11.50	169	14.50
民國97年	1,182	100.00	131	11.11	174	14.72
民國98年	1,168	100.00	129	11.09	161	13.78
民國99年	1,174	100.00	132	11.26	158	13.42
民國100年	1,207	100.00	133	10.99	225	18.64
民國101年	1,224	100.00	134	10.97	250	20.47

資料來源：行政院主計總處

## 服務人口之職業

單位：千人；%

監督及佐理人員		買賣工作人員		服務工作人員		農、林、漁牧、 狩獵工作人員		生產及有關工 人、運輸設備 操作工及體力工	
實數	百分比	實數	百分比	實數	百分比	實數	百分比	實數	百分比
261	27.22	206	21.48	114	11.89	12	1.25	236	24.61
293	28.67	216	21.14	115	11.25	9	0.88	239	23.39
305	28.53	249	23.29	115	10.76	9	0.84	235	21.98
312	29.08	259	24.14	114	10.62	8	0.75	212	19.76
323	30.05	241	22.42	118	10.98	9	0.84	205	19.07
318	28.80	257	23.28	122	11.05	10	0.91	226	20.47
329	29.83	255	23.12	126	11.42	8	0.73	196	17.77
技術員及助 理專業人員		事務工作人員		服務工作人 員及售貨員		農、林、漁、 牧工作人員		生產及有關工 人、運輸設備 操作工及體力工	
實數	百分比	實數	百分比	實數	百分比	實數	百分比	實數	百分比
300	27.03	133	11.98	161	14.50	7	0.63	255	22.97
311	27.45	145	12.80	170	15.00	8	0.71	248	21.89
316	27.45	154	13.38	179	15.55	7	0.61	236	20.50
294	26.09	164	14.55	184	16.33	6	0.53	239	21.21
308	27.82	162	14.63	176	15.90	4	0.36	222	20.05
328	29.47	158	14.20	176	15.81	4	0.36	216	19.41
340	30.22	168	14.93	177	15.73	4	0.36	205	18.22
353	31.05	173	15.22	173	15.22	3	0.26	195	17.15
357	32.16	167	15.05	160	14.41	3	0.27	178	16.04
355	31.81	162	14.52	169	15.14	4	0.36	173	15.50
356	31.81	156	13.94	173	15.46	5	0.45	175	15.64
360	31.75	165	14.55	171	15.08	3	0.26	166	14.64
368	32.40	160	14.10	165	14.60	2	0.20	162	14.30
375	33.50	154	13.50	166	14.60	2	0.20	152	13.30
385	33.00	148	12.70	173	14.80	3	0.30	153	13.10
408	34.51	135	11.43	179	15.14	3	0.25	152	12.85
405	34.69	137	11.76	177	15.19	2	0.19	155	13.30
412	35.12	153	13.02	163	13.92	3	0.22	153	13.03
348	28.85	152	12.60	189	15.67	3	0.29	157	12.97
342	27.97	149	12.21	190	15.56	4	0.29	153	12.53

表 2 2 臺北市就業

年月別	總計		民意代表、 主管及經理人員		專業人員	
	實數	百分比	實數	百分比	實數	百分比
民國102年	1,243	100.00	135	10.83	273	21.97
民國103年	1,262	100.00	140	11.09	290	22.98
民國104年	1,275	100.00	135	10.59	299	23.45
民國105年	1,280	100.00	133	10.35	299	23.36
民國106年	1,276	100.00	135	10.54	299	23.44
民國107年	1,284	100.00	137	10.65	310	24.14
民國108年	1,286	100.00	138	10.72	298	23.17
民國109年	1,278	100.00	129	10.06	287	22.46
民國110年	1,236	100.00	126	10.17	290	23.50
民國111年	1,168	100.00	117	10.01	284	24.29
民國112年	1,177	100.00	108	9.18	287	24.40

資料來源：行政院主計總處

## 服務人口之職業（續）

單位：千人；%

技術員及助理專業人員		事務支援人員		服務及銷售工作人員		農林漁牧業工作人員		技術有關工作人員 機械設備操作及勞力工	
實數	百分比	實數	百分比	實數	百分比	實數	百分比	實數	百分比
361	29.03	143	11.49	183	14.72	2	0.19	146	11.76
369	29.24	139	11.01	184	14.58	1	0.08	139	11.01
383	30.04	133	10.43	183	14.35	1	0.08	141	11.06
384	30.03	137	10.67	188	14.71	2	0.17	137	10.71
378	29.65	137	10.70	188	14.77	2	0.18	137	10.71
376	29.26	134	10.47	189	14.74	2	0.13	136	10.61
365	28.37	130	10.11	209	16.24	1	0.10	145	11.28
364	28.44	143	11.19	210	16.40	1	0.09	145	11.35
330	26.71	156	12.65	196	15.82	2	0.16	136	10.99
305	26.09	155	13.26	179	15.31	2	0.17	127	10.86
302	25.68	160	13.57	185	15.72	2	0.17	133	11.28

表 2 3 臺北市就業人口之行業

年 月 別	總計		第一級行業		第二級行業		第三級行業	
			(農、林、漁、牧、狩獵業)		(製造、營造、水電、礦業)		(商、運輸、金融、服務業)	
	人數(千人)	百分比	人數(千人)	百分比	人數(千人)	百分比	人數(千人)	百分比
民國77年平均	1,069	100.00	8	0.70	300	28.04	762	71.26
民國78年平均	1,070	100.00	7	0.69	286	26.71	777	72.62
民國79年平均	1,074	100.00	8	0.74	285	26.54	781	72.72
民國80年平均	1,104	100.00	10	0.91	305	27.63	789	71.47
民國81年平均	1,102	100.00	8	0.73	284	25.77	810	73.50
民國82年平均	1,109	100.00	7	0.63	282	25.43	820	73.94
民國83年平均	1,133	100.00	8	0.71	288	25.42	837	73.87
民國84年平均	1,151	100.00	7	0.62	276	24.02	867	75.36
民國85年平均	1,127	100.00	6	0.54	259	22.98	862	76.48
民國86年平均	1,107	100.00	5	0.42	248	22.41	854	77.17
民國87年平均	1,113	100.00	4	0.40	241	21.64	868	77.96
民國88年平均	1,125	100.00	5	0.41	240	21.32	880	78.28
民國89年平均	1,137	100.00	3	0.26	237	20.85	897	78.89
民國90年平均	1,110	100.00	4	0.35	225	20.29	881	79.36
民國91年平均	1,116	100.00	4	0.35	221	19.80	891	79.80
民國92年平均	1,119	100.00	5	0.44	218	19.47	897	80.09
民國93年平均	1,134	100.00	3	0.20	219	19.31	912	80.50
民國94年平均	1,135	100.00	2	0.20	219	19.30	914	80.50
民國95年平均	1,143	100.00	2	0.20	222	19.40	918	80.30
民國96年平均	1,165	100.00	3	0.22	223	19.11	940	80.67
民國97年平均	1,182	100.00	3	0.23	222	18.79	957	80.98
民國98年平均	1,168	100.00	2	0.18	225	19.28	941	80.55
民國99年平均	1,174	100.00	2	0.19	226	19.26	945	80.55
民國100年平均	1,207	100.00	3	0.28	231	19.16	972	80.56
民國101年平均	1,224	100.00	4	0.33	230	18.81	989	80.86
民國102年平均	1,243	100.00	3	0.22	240	19.30	1,001	80.48
民國103年平均	1,262	100.00	2	0.16	238	18.86	1,023	81.06
民國104年平均	1,275	100.00	2	0.17	241	18.91	1,032	80.92
民國105年平均	1,280	100.00	3	0.21	244	19.04	1,034	80.75
民國106年平均	1,276	100.00	3	0.24	241	18.85	1,033	80.91

資料來源：行政院主計總處

表 2 3 臺北市就業人口之行業（續）

年 月 別	總計		第一級行業		第二級行業		第三級行業	
			(農、林、漁、牧、狩獵業)		(製造、營造、水電、礦業)		(商、運輸、金融、服務業)	
	人數(千人)	百分比	人數(千人)	百分比	人數(千人)	百分比	人數(千人)	百分比
民國107年平均	1,284	100.00	2	0.17	242	18.81	1,041	81.02
民國108年平均	1,286	100.00	2	0.13	235	18.25	1,050	81.62
民國109年平均	1,278	100.00	1	0.09	238	18.63	1,039	81.27
民國110年平均	1,236	100.00	2	0.16	236	19.14	997	80.71
民國111年平均	1,168	100.00	2	0.17	223	19.09	943	80.74
民國112年平均	1,177	100.00	3	0.25	215	18.27	959	81.48

資料來源：行政院主計總處

表 2 4 臺北市勞動力與就業人口

年 月 別	15歲以上民間人口(千人) (1)	勞動力人口(千人)			非勞動力人口 (千人)	勞動參與率 (2)/(1)×100 (%)	就業率 (3)/(2)×100 (%)	失業率 (4)/(2)×100 (%)
		合計 (2)	就業者 (3)	失業者 (4)				
民國 77 年平均	1,917	1,090	1,069	22	827	56.9	98.0	2.0
民國 78 年平均	1,945	1,088	1,069	19	857	55.9	98.3	1.7
民國 79 年平均	1,977	1,094	1,075	20	883	55.4	98.2	1.8
民國 80 年平均	2,001	1,126	1,104	22	873	56.3	98.0	2.0
民國 81 年平均	2,005	1,124	1,103	21	881	56.0	98.2	1.8
民國 82 年平均	2,001	1,130	1,110	20	871	56.5	98.2	1.8
民國 83 年平均	2,004	1,153	1,133	20	851	57.6	98.3	1.7
民國 84 年平均	2,029	1,176	1,151	25	853	58.0	97.9	2.1
民國 85 年平均	2,019	1,161	1,127	34	859	57.5	97.1	2.9
民國 86 年平均	2,005	1,140	1,107	33	866	56.8	97.1	2.9
民國 87 年平均	2,035	1,143	1,113	29	892	56.1	97.4	2.6
民國 88 年平均	2,058	1,158	1,125	33	900	56.3	97.1	2.9
民國 89 年平均	2,074	1,169	1,137	32	905	56.3	97.3	2.7
民國 90 年平均	2,083	1,155	1,110	46	928	55.5	96.1	3.9
民國 91 年平均	2,098	1,170	1,116	54	929	55.8	95.4	4.6
民國 92 年平均	2,113	1,173	1,119	53	941	55.5	95.4	4.6
民國 93 年平均	2,122	1,183	1,134	49	939	55.8	95.8	4.2
民國 94 年平均	2,128	1,181	1,135	46	947	55.5	96.1	3.9
民國 95 年平均	2,149	1,187	1,143	44	962	55.2	96.3	3.7
民國 96 年平均	2,171	1,210	1,165	45	962	55.7	96.3	3.7
民國 97 年平均	2,187	1,232	1,182	50	955	56.3	95.9	4.0
民國 98 年平均	2,193	1,240	1,168	72	953	56.5	94.2	5.8
民國 99 年平均	2,201	1,238	1,174	65	962	56.3	94.8	5.2
民國 100 年平均	2,237	1,263	1,207	56	973	56.5	95.6	4.4
民國 101 年平均	2,266	1,278	1,224	54	988	56.4	95.7	4.3
民國 102 年平均	2,286	1,298	1,243	55	988	56.8	95.8	4.2
民國 103 年平均	2,299	1,315	1,262	52	985	57.2	96.0	4.0
民國 104 年平均	2,313	1,325	1,275	50	987	57.3	96.2	3.8
民國 105 年平均	2,316	1,332	1,280	52	984	57.5	96.1	3.9
民國 106 年平均	2,311	1,326	1,276	50	985	57.4	96.2	3.8

資料來源：行政院主計總處

表 2 4 臺北市勞動力與就業人口 (續)

年 月 別	15歲以上民間人口(千人) (1)	勞動力人口(千人)			非勞動力人口 (千人)	勞動參與率 (2)/(1)×100 (%)	就業率 (3)/(2)×100 (%)	失業率 (4)/(2)×100 (%)
		合計 (2)	就業者 (3)	失業者 (4)				
民國107年平均	2,305	1,334	1,284	49	971	57.9	96.3	3.7
民國108年平均	2,293	1,336	1,286	50	957	58.3	96.3	3.7
民國109年平均	2,274	1,329	704	625	944	58.5	96.1	3.9
民國110年平均	2,232	1,288	1,236	52	944	57.7	96.0	4.0
民國111年平均	2,163	1,212	1,168	44	951	56.0	96.3	3.7
民國112年平均	2,191	1,220	1,177	43	971	55.7	96.5	3.7
上半年	2,183	1,215	1,173	42	967	55.7	96.5	3.5
下半年	2,199	1,224	1,181	43	975	55.7	96.5	3.5

資料來源：行政院主計總處

本  
頁  
空  
白

# 參、職業訓練

本  
頁  
空  
白

表 2 5 民國112年臺北市職業訓練  
(日間養成)

職 種 別	總計	性別			年齡別					
		男	女	其他	未滿	15~19歲	20~29歲	30~39歲	40~44歲	45~以上
總計	763	281	482	-	-	10	104	106	99	444
跨平台網頁設計	15	5	10	-	-	-	5	5	2	3
Python應用實戰	24	17	7	-	-	-	9	6	4	5
新媒體行銷分析	25	7	18	-	-	-	5	2	5	13
服裝構成製作	18	-	18	-	-	-	-	2	1	15
網路商店:設計x架設x行銷	18	3	15	-	-	-	-	3	4	11
水電工程師	14	14	-	-	-	1	3	5	1	4
照顧服務員	29	8	21	-	-	-	4	5	4	16
Android應用技術	16	10	6	-	-	-	4	4	2	6
平面視覺設計	21	7	14	-	-	-	1	7	6	7
時尚烘焙	27	5	22	-	-	-	5	6	2	14
照顧服務員	30	9	21	-	-	-	1	2	5	22
會計資訊與門市管理	15	1	14	-	-	-	1	-	3	11
電子設備維修應用	14	12	2	-	-	-	4	-	-	10
飲料調製	22	3	19	-	-	1	1	5	4	11
中式餐點實務	22	9	13	-	-	-	1	-	2	19
照顧服務員	30	6	24	-	-	-	2	6	3	19
托育及坐月子服務人員	18	-	18	-	-	-	-	1	2	15
跨平台網頁設計	13	8	5	-	-	-	6	2	-	5
Python應用實戰	21	13	8	-	-	-	10	3	-	8

資料來源：職能發展學院

人數—性別年齡及教育程度別  
及產訓合作班)

單位：人

教育程度別														
國小 以下	國中 初中	高中	高職					大專以上						
			計	農	工	商	其他	計	文	法商	理工	農醫	其他	
1	19	51	117	-	12	14	91	575	33	110	76	11	345	
-	-	-	-	-	-	-	-	15	1	7	2	-	5	
-	-	2	1	-	-	1	-	21	4	2	7	-	8	
-	-	1	-	-	-	-	-	24	3	7	6	1	7	
-	-	-	4	-	-	2	2	14	-	4	-	-	10	
-	-	-	1	-	-	-	1	17	1	3	1	-	12	
-	1	-	-	-	-	-	-	13	2	2	6	1	2	
-	3	1	10	-	-	-	10	15	-	3	-	-	12	
-	-	-	-	-	-	-	-	16	2	6	3	-	5	
-	-	-	-	-	-	-	-	21	1	1	2	-	17	
-	1	1	4	-	-	-	4	21	-	-	-	-	21	
-	3	3	8	-	-	-	8	16	1	1	-	-	14	
-	-	1	1	-	-	1	-	13	2	8	-	2	1	
-	-	-	2	-	2	-	-	12	-	-	11	-	1	
-	-	-	3	-	-	2	1	19	-	2	-	-	17	
-	-	1	5	-	-	-	5	16	-	1	-	-	15	
1	-	2	8	-	-	-	8	19	-	2	-	-	17	
-	-	2	4	-	1	-	3	12	-	3	-	1	8	
-	-	-	-	-	-	-	-	13	2	4	3	-	4	
-	-	-	2	-	1	1	-	19	1	6	6	1	5	

表 2 5 民國112年臺北市職業訓練  
(日間養成)

職 種 別	總計	性別			年齡別					
		男	女	其他	未滿	15~19歲	20~29歲	30~39歲	40~44歲	45~以上
新媒體行銷分析	25	8	17	-	-	-	3	4	6	12
智慧物聯網實務	12	11	1	-	-	-	1	2	2	7
平面視覺設計	13	1	12	-	-	-	2	2	3	6
錢進網路商店實戰	17	5	12	-	-	-	2	1	2	12
全方位旅遊斜槓人才養成	22	9	13	-	-	-	2	3	3	14
麵包西點實務	27	8	19	-	-	1	-	6	5	15
西式餐點實務	15	5	10	-	-	-	2	2	2	9
汽車板噴修護	11	10	1	-	-	5	3	2	1	-
金屬器物及飾品創作工藝	17	3	14	-	-	-	4	3	1	9
電機工程師	10	9	1	-	-	-	1	-	-	9
冷凍空調工程師	24	24	-	-	-	1	4	6	5	8
中式料理實務	28	9	19	-	-	-	2	1	2	23
輪車維修工程	11	10	1	-	-	1	2	1	2	5
照顧服務員	29	6	23	-	-	-	2	2	1	24
時尚創意拼布趣	17	-	17	-	-	-	-	-	2	15
創意影音拍攝剪輯與運用	17	10	7	-	-	-	2	1	1	13
托育及坐月子服務人員	20	3	17	-	-	-	1	1	1	17
照顧服務員	27	4	23	-	-	-	4	-	3	20
照顧服務員	29	9	20	-	-	-	5	5	7	12

資料來源：職能發展學院

人數—性別年齡及教育程度別  
及產訓合作班) (續完)

單位：人

教育程度別													
國小 以下	國中 初中	高中	高職					大專以上					
			計	農	工	商	其他	計	文	法商	理工	農醫	其他
-	-	4	1	-	-	1	-	20	1	7	3	2	7
-	-	-	-	-	-	-	-	12	1	1	5	-	5
-	-	3	-	-	-	-	-	10	-	1	1	-	8
-	-	1	3	-	-	2	1	13	2	1	1	2	7
-	-	2	1	-	1	-	-	19	-	4	-	-	15
-	2	6	7	-	-	-	7	12	-	2	-	-	10
-	-	1	1	-	-	-	1	13	-	4	-	-	9
-	2	1	3	-	2	-	1	5	-	1	-	-	4
-	-	-	3	-	1	-	2	14	-	7	1	-	6
-	-	-	2	-	2	-	-	8	1	1	2	-	4
-	-	2	3	-	2	-	1	19	3	3	7	-	6
-	-	5	4	-	-	-	4	19	-	2	1	-	16
-	2	1	2	-	-	-	2	6	1	1	4	-	-
-	4	1	6	-	-	-	6	18	1	2	-	-	15
-	-	2	4	-	-	1	3	11	1	1	-	-	9
-	-	1	1	-	-	-	1	15	-	3	3	1	8
-	-	1	6	-	-	3	3	13	1	4	1	-	7
-	1	5	9	-	-	-	9	12	1	3	-	-	8
-	-	1	8	-	-	-	8	20	-	-	-	-	20

表 2 5 民國112年臺北市職業訓練人數概況  
(日間養成及產訓合作班)

職 種 別	期 別	訓練人數(人)				分發就業人數(人)				分發就業佔 訓練人數%
		計	男	女	其他	計	男	女	其他	
總 計		763	281	482	-	479	171	308	-	62.78
跨平台網頁設計	第一期	15	5	10	-	10	3	7	-	66.67
Python應用實戰	第一期	24	17	7	-	12	11	1	-	50.00
新媒體行銷分析	第一期	25	7	18	-	17	3	14	-	68.00
服裝構成製作	第一期	18	-	18	-	12	-	12	-	66.67
網路商店:設計x架設x行銷	第一期	18	3	15	-	10	2	8	-	55.56
水電工程師	第一期	14	14	-	-	7	7	-	-	50.00
照顧服務員	第一期	29	8	21	-	26	7	19	-	89.66
Android應用技術	第一期	16	10	6	-	10	6	4	-	62.50
平面視覺設計	第一期	21	7	14	-	12	4	8	-	57.14
時尚烘焙	第一期	27	5	22	-	15	3	12	-	55.56
照顧服務員	第一期	30	9	21	-	21	7	14	-	70.00
會計資訊與門市管理	第二期	15	1	14	-	11	-	11	-	73.33
電子設備維修應用	第二期	14	12	2	-	4	4	-	-	28.57
飲料調製	第二期	22	3	19	-	9	3	6	-	40.91
中式餐點實務	第二期	22	9	13	-	14	5	9	-	63.64
照顧服務員	第二期	30	6	24	-	25	6	19	-	83.33
托育及坐月子服務人員	第二期	18	-	18	-	11	-	11	-	61.11
跨平台網頁設計	第三期	13	8	5	-	7	5	2	-	53.85
Python應用實戰	第三期	21	13	8	-	8	4	4	-	38.10

資料來源：職能發展學院

表 2 5 民國112年臺北市職業訓練人數概況  
(日間養成及產訓合作班) (續完)

職 種 別	期別	訓練人數(人)				分發就業人數(人)				分發就業佔 訓練人數%
		計	男	女	其他	計	男	女	其他	
新媒體行銷分析	第三期	25	8	17	-	17	5	12	-	68.00
智慧物聯網實務	第三期	12	11	1	-	5	4	1	-	41.67
平面視覺設計	第三期	13	1	12	-	7	-	7	-	53.85
錢進網路商店實戰	第三期	17	5	12	-	12	3	9	-	70.59
全方位旅遊斜槓人才養成	第三期	22	9	13	-	16	7	9	-	72.73
麵包西點實務	第三期	27	8	19	-	13	4	9	-	48.15
西式餐點實務	第三期	15	5	10	-	8	2	6	-	53.33
汽車板噴修護	第三期	11	10	1	-	8	8	-	-	72.73
金屬器物及飾品創作工藝	第三期	17	3	14	-	12	1	11	-	70.59
電機工程師	第三期	10	9	1	-	6	6	-	-	60.00
冷凍空調工程師	第三期	24	24	-	-	21	21	-	-	87.50
中式料理實務	第三期	28	9	19	-	18	4	14	-	64.29
輪車維修工程	第三期	11	10	1	-	5	5	-	-	45.45
照顧服務員	第三期	29	6	23	-	20	4	16	-	68.97
時尚創意拼布趣	第四期	17	-	17	-	12	-	12	-	70.59
創意影音拍攝剪輯與運用	第四期	17	10	7	-	11	7	4	-	64.71
托育及坐月子服務人員	第四期	20	3	17	-	11	1	10	-	55.00
照顧服務員	第四期	27	4	23	-	16	3	13	-	59.26
照顧服務員	第四期	29	9	20	-	20	6	14	-	68.97

資料來源：職能發展學院

表 2 5 民國112年臺北市職業訓練  
(夜間班在職)

職 種 別	總計	性 別			年 齡 別					
		男	女	其他	未滿	15~19歲	20~29歲	30~39歲	40~44歲	45~以上
總計	1,239	512	726	1	-	24	90	122	110	893
汽車板金技術進階	16	14	2	-	-	3	11	1	-	1
Java程式設計	13	7	6	-	-	-	4	1	2	6
PowerPoint文案簡報與設計	25	5	20	-	-	-	1	5	2	17
冷凍空調進階	20	20	-	-	-	-	-	2	6	12
冷凍空調進階假日班	20	20	-	-	-	-	3	4	6	7
專業人像棚燈技法	18	11	7	-	-	-	-	1	1	16
基礎影片製作與提案企劃撰寫	23	9	14	-	-	-	-	2	4	17
義式咖啡與拉花	18	7	11	-	-	-	-	1	-	17
西餐烹調	17	9	8	-	-	-	-	2	1	14
幸福台灣小吃點心	21	5	16	-	-	-	1	1	1	18
幸福烘焙	28	8	20	-	-	-	-	1	1	26
數據小白的資料煉金術	9	3	6	-	-	-	2	1	-	6
數據小白嘛也通-零程式基礎升級資料探勘	13	4	9	-	-	-	2	3	2	6
品酒入門x餐酒搭配攻略	20	5	15	-	-	-	-	1	2	17
銀髮樂活養生料理	25	4	21	-	-	-	1	1	1	22
多媒體設計&數位行銷	25	6	19	-	-	-	1	2	3	19
城市導覽員	25	6	19	-	-	-	1	1	1	22
照顧服務員術科輔導	23	10	13	-	-	1	-	3	-	19
用電設備檢驗	30	26	4	-	-	-	3	7	8	12
汽車美容	20	19	1	-	-	1	6	5	-	8
金工飾品創作工藝	8	-	8	-	-	-	1	1	-	6
動態網頁設計與資料庫實務	25	13	12	-	-	-	4	4	3	14
網路商店模組開店攻略	17	3	14	-	-	-	1	3	1	12
手機攝影輕鬆拍	25	14	11	-	-	-	-	1	1	23
服裝電腦打版	19	1	18	-	-	-	3	4	3	9
金屬器物創作工藝	14	5	9	-	-	-	-	2	-	12
數位晶片設計實作	21	19	2	-	-	12	4	-	1	4
從零開始，打造自己的Podcast	15	4	11	-	-	-	1	2	1	11
魔法烘焙	28	7	21	-	-	-	-	1	3	24
失智症照顧服務20小時訓練課程	15	8	7	-	-	-	1	-	3	11
身心障礙支持服務核心課程訓練	18	6	12	-	-	-	3	1	2	12
照顧服務員術科輔導	25	5	20	-	-	-	2	4	1	18

資料來源：職能發展學院

人數－性別年齡及教育程度別  
進修訓練)

單位：人

教 育 程 度 別				
國小 以下	國中 初中	高中	高職	大專以上
3	15	67	140	1,014
-	-	6	-	10
-	-	1	-	12
-	-	3	1	21
-	-	-	2	18
-	-	-	4	16
-	-	-	-	18
-	-	1	2	20
-	-	2	3	13
-	-	2	-	15
-	-	-	4	17
-	-	2	6	20
-	-	-	-	9
-	-	-	-	13
-	-	-	2	18
-	-	-	3	22
-	-	-	2	23
-	-	1	2	22
-	-	-	8	15
-	-	1	4	25
-	1	2	4	13
-	-	-	1	7
-	-	-	1	24
-	-	-	1	16
-	-	3	-	22
-	-	1	1	17
-	-	1	1	12
-	1	4	10	6
-	-	-	-	15
-	-	1	4	23
-	1	2	2	10
-	1	2	3	12
-	-	2	7	16

表 2 5 民國112年臺北市職業訓練  
(夜間班在職)

職 種 別	總計	性 別			年 齡 別					
		男	女	其他	未滿	15~19歲	20~29歲	30~39歲	40~44歲	45~以上
空間魔術師-室內設計入門	20	10	10	-	-	-	-	4	2	14
手機影片快剪快播	25	13	12	-	-	1	2	1	1	20
為創意加值-XR實境表現課	17	9	8	-	-	1	1	2	1	12
法國葡萄酒X美食深度之旅	17	5	12	-	-	-	1	1	-	15
經典傳統調酒	14	3	10	1	-	-	1	1	3	9
蠟雕首飾製作	18	6	12	-	-	-	2	2	2	12
失智症照顧服務20小時訓練課程	21	5	16	-	-	-	-	2	2	17
身心障礙支持服務核心課程訓練	21	6	15	-	-	-	-	5	3	13
輕鬆學室內裝修估價	22	13	9	-	-	-	-	2	3	17
台菜小吃點心	24	9	15	-	-	-	-	1	3	20
歐式麵包	27	7	20	-	-	-	-	-	2	25
有夠機車	10	10	-	-	-	3	2	-	-	5
身心障礙支持服務核心課程訓練	14	3	11	-	-	-	1	-	2	11
EXCEL VBA逐步教學	25	8	17	-	-	-	-	4	2	19
完美商品攝影	18	10	8	-	-	-	3	-	1	14
男士服裝製作	22	3	19	-	-	1	-	-	1	20
咖啡吧檯手基礎訓練	19	5	14	-	-	-	1	1	1	16
中古車車況鑑定技術	22	21	1	-	-	-	5	8	1	8
坐月子及嬰幼兒照顧員	12	-	12	-	-	-	1	-	-	11
AI影像互動實作	23	13	10	-	-	1	1	1	-	20
冷凍空調進階	20	20	-	-	-	-	3	5	-	12
環保美學蝶蝶樂	19	3	16	-	-	-	2	-	-	17
失智症照顧服務20小時訓練課程	24	6	18	-	-	-	2	3	4	15
照顧服務員線上課程完訓實習	15	3	12	-	-	-	-	1	2	12
照顧服務員術科輔導	22	3	19	-	-	-	1	1	5	15
ESG永續減碳一點通	25	12	13	-	-	-	3	7	3	12
鎳氫大電池維修實訓班	16	16	-	-	-	-	2	1	2	11
綠色療癒-打造你的園藝&香草日常	20	3	17	-	-	-	-	-	1	19
圖像解讀拼布	23	-	23	-	-	-	-	-	-	23
健康蔬食料理	25	4	21	-	-	-	-	1	3	21

資料來源：職能發展學院

人數－性別年齡及教育程度別  
進修訓練）（續完）

單位：人

教 育 程 度 別				
國小 以下	國中 初中	高中	高職	大專以上
-	-	-	-	20
-	-	2	3	20
-	-	-	-	17
-	-	1	1	15
-	-	1	3	10
-	-	-	2	16
2	2	1	3	13
-	1	1	2	17
-	-	-	1	21
-	1	-	4	19
-	-	3	5	19
-	2	2	-	6
1	2	2	2	7
-	-	-	1	24
-	-	2	1	15
-	-	1	2	19
-	-	-	2	17
-	-	2	3	17
-	-	1	1	10
-	-	1	1	21
-	-	2	-	18
-	-	2	1	16
-	-	1	6	17
-	1	-	3	11
-	2	1	4	15
-	-	-	-	25
-	-	1	3	12
-	-	1	3	16
-	-	-	1	22
-	-	2	4	19

表 2 5 民國112年臺北市職業訓練人數  
(夜間在職進修訓練)

職種別	期別	訓練人數(人)				分發就業人數(人)				分發就業佔 訓練人數%
		計	男	女	其他	計	男	女	其他	
總計		1,239	512	726	1	-	-	-	-	-
汽車板金技術進階	第一期	16	14	2	-	-	-	-	-	-
Java程式設計	第一期	13	7	6	-	-	-	-	-	-
PowerPoint文案簡報與設計	第一期	25	5	20	-	-	-	-	-	-
冷凍空調進階	第一期	20	20	-	-	-	-	-	-	-
冷凍空調進階假日班	第一期	20	20	-	-	-	-	-	-	-
專業人像棚燈技法	第一期	18	11	7	-	-	-	-	-	-
基礎影片製作與提案企劃撰寫	第一期	23	9	14	-	-	-	-	-	-
義式咖啡與拉花	第一期	18	7	11	-	-	-	-	-	-
西餐烹調	第一期	17	9	8	-	-	-	-	-	-
幸福台灣小吃點心	第一期	21	5	16	-	-	-	-	-	-
幸福烘焙	第一期	28	8	20	-	-	-	-	-	-
數據小白的資料煉金術	第一期	9	3	6	-	-	-	-	-	-
數據小白嘛也通-零程式基礎升級資料探勘	第一期	13	4	9	-	-	-	-	-	-
品酒入門x餐酒搭配攻略	第一期	20	5	15	-	-	-	-	-	-
銀髮樂活養生料理	第一期	25	4	21	-	-	-	-	-	-
多媒體設計&數位行銷	第一期	25	6	19	-	-	-	-	-	-
城市導覽員	第一期	25	6	19	-	-	-	-	-	-
照顧服務員術科輔導	第一期	23	10	13	-	-	-	-	-	-
用電設備檢驗	第二期	30	26	4	-	-	-	-	-	-
汽車美容	第二期	20	19	1	-	-	-	-	-	-
金工飾品創作工藝	第二期	8	-	8	-	-	-	-	-	-
動態網頁設計與資料庫實務	第二期	25	13	12	-	-	-	-	-	-
網路商店模組開店攻略	第二期	17	3	14	-	-	-	-	-	-
手機攝影輕鬆拍	第二期	25	14	11	-	-	-	-	-	-
服裝電腦打版	第二期	19	1	18	-	-	-	-	-	-
金屬器物創作工藝	第二期	14	5	9	-	-	-	-	-	-
數位晶片設計實作	第二期	21	19	2	-	-	-	-	-	-
從零開始，打造自己的Podcast	第二期	15	4	11	-	-	-	-	-	-
魔法烘焙	第二期	28	7	21	-	-	-	-	-	-
失智症照顧服務20小時訓練課程	第二期	15	8	7	-	-	-	-	-	-
身心障礙支持服務核心課程訓練	第二期	18	6	12	-	-	-	-	-	-
照顧服務員術科輔導	第二期	25	5	20	-	-	-	-	-	-

資料來源：職能發展學院

表 2 5 民國112年臺北市職業訓練人數  
(夜間在職進修訓練) (續完)

職種別	期別	訓練人數(人)				分發就業人數(人)				分發就業佔 訓練人數%
		計	男	女	其他	計	男	女	其他	
空間魔術師-室內設計入門	第三期	20	10	10	-	-	-	-	-	
手機影片快剪快播	第三期	25	13	12	-	-	-	-	-	
為創意加值-XR實境表現課	第三期	17	9	8	-	-	-	-	-	
法國葡萄酒X美食深度之旅	第三期	17	5	12	-	-	-	-	-	
經典傳統調酒	第三期	14	3	10	1	-	-	-	-	
蠟雕首飾製作	第三期	18	6	12	-	-	-	-	-	
失智症照顧服務20小時訓練課程	第三期	21	5	16	-	-	-	-	-	
身心障礙支持服務核心課程訓練	第三期	21	6	15	-	-	-	-	-	
輕鬆學室內裝修估價	第三期	22	13	9	-	-	-	-	-	
台菜小吃點心	第三期	24	9	15	-	-	-	-	-	
歐式麵包	第三期	27	7	20	-	-	-	-	-	
有夠機車	第三期	10	10	-	-	-	-	-	-	
身心障礙支持服務核心課程訓練	第三期	14	3	11	-	-	-	-	-	
EXCEL VBA逐步教學	第三期	25	8	17	-	-	-	-	-	
完美商品攝影	第三期	18	10	8	-	-	-	-	-	
男士服裝製作	第三期	22	3	19	-	-	-	-	-	
咖啡吧檯手基礎訓練	第三期	19	5	14	-	-	-	-	-	
中古車車況鑑定技術	第三期	22	21	1	-	-	-	-	-	
坐月子及嬰幼兒照顧員	第三期	12	-	12	-	-	-	-	-	
AI影像互動實作	第四期	23	13	10	-	-	-	-	-	
冷凍空調進階	第四期	20	20	-	-	-	-	-	-	
環保美學蝶蝶樂	第四期	19	3	16	-	-	-	-	-	
失智症照顧服務20小時訓練課程	第四期	24	6	18	-	-	-	-	-	
照顧服務員線上課程完訓實習	第四期	15	3	12	-	-	-	-	-	
照顧服務員術科輔導	第四期	22	3	19	-	-	-	-	-	
ESG永續減碳一點通	第四期	25	12	13	-	-	-	-	-	
鎳氫大電池維修實訓班	第四期	16	16	-	-	-	-	-	-	
綠色療癒-打造你的園藝&香草日常	第四期	20	3	17	-	-	-	-	-	
圖像解讀拼布	第四期	23	-	23	-	-	-	-	-	
健康蔬食料理	第四期	25	4	21	-	-	-	-	-	

資料來源：職能發展學院

表 2 6 民國112年臺北市職能發展學院受訓學員專案檢定概況

職類	級別	總報名人數(人)	學科及格人數(人)	術科及格人數(人)	合格發證數(張)
總計	合計	290	277	278	272
冷凍空調裝修	丙級	20	20	20	20
汽車修護	乙級	24	20	23	20
汽車修護	丙級	30	30	30	30
工業電子	丙級	10	7	8	7
女裝	丙級	13	13	12	12
中餐烹調－葷食	丙級	47	47	46	46
烘焙食品－麵包	丙級	44	43	41	41
用電設備檢驗	丙級	23	21	22	21
照顧服務員	單一級	28	28	27	27
印前製程－圖文組版MAC	丙級	30	28	28	28
飲料調製	丙級	21	20	21	20

資料來源：職能發展學院

# 肆、勞動檢查

表 2 7 臺北市廠礦檢查次數

年 別	總計	工廠檢查	礦場		鍋爐檢查	特種檢查
			安全檢查(1)	衛生勞動檢查		
民國 60 年	2,655	1,925	307	54	358	11
民國 61 年	3,092	2,227	301	159	386	19
民國 62 年	3,119	2,271	150	130	490	78
民國 63 年	3,204	2,417	262	52	459	14
民國 64 年	3,837	3,146	178	54	455	23
民國 65 年	3,844	3,021	191	36	513	83
民國 66 年	3,866	2,999	227	36	519	85
民國 67 年	3,184	2,358	215	36	489	86
民國 68 年	3,251	2,391	219	30	530	81
民國 69 年	2,305	1,366	168	14	507	250
民國 70 年	3,449	2,506	218	6	413	306
民國 71 年	3,723	2,632	244	44	307	496
民國 72 年	3,345	2,170	222	29	335	589
民國 73 年	3,765	2,567	232	21	338	607
民國 74 年	3,761	2,028	219	1	331	1,182
民國 75 年	3,803	2,024	233	3	434	1,109
民國 76 年	3,430	1,595	315	-	413	1,107
民國 77 年	3,385	1,583	315	-	435	1,052
民國 78 年	2,903	2,453	-	1	449	-
民國 79 年	3,087	1,325	-	-	441	1,321
民國 80 年	4,901	2,850	-	-	504	1,547
民國 81 年	1,689	1,135	-	-	381	173

附註：(1) 民國63年起礦場安全檢查奉令移由臺灣省礦務局辦理

(2) 自民國82年起，本市已無是類作業，故不再提供相關資料

資料來源：根據勞動檢查處及臺灣省礦務局提供資料編製

表28 臺北市事業單位

年別及區分	檢 查						
	一般行業檢查		營造業檢查		專 業		
	勞動條件	安全衛生	勞動條件	安全衛生	有機溶劑作業	鉛作業	粉塵作業
民國83年總計	818	3,934	651	645	565	197	203
民國84年總計	997	4,074	887	887	358	104	102
民國85年總計	718	2,612	2,315	2,330	245	52	76
民國86年總計	213	2,167	3,212	8,582	100	32	17
民國87年總計	473	4,745	413	15,044	126	61	38
民國88年總計	1,323	7,438	1,130	12,930	172	42	66
民國89年總計	1,671	3,823	470	11,095	102	42	17
民國90年總計	6,367	6,290	301	14,548	162	67	7
民國91年總計	6,191	9,445	299	13,560	284	52	36
民國92年總計	4,852	13,096	289	16,080	262	53	38
民國93年總計	3,733	9,463	295	21,813	252	42	52
民國94年總計	3,443	8,258	47	23,287	383	79	223
民國95年總計	4,202	8,545	504	20,084	395	106	60
民國96年總計	4,609	7,855	522	22,188	275	116	170
民國97年總計	5,210	7,755	567	23,714	252	32	84
民國98年總計	4,419	8,640	473	23,693	201	28	101
民國99年總計	5,318	6,338	143	19,110	173	29	96
民國100年總計	5,775	4,813	340	19,429	106	20	29
民國101年總計	6,382	4,911	261	21,252	206	26	116
民國102年總計	8,169	4,617	429	14,512	210	17	132
民國103年總計	5,441	5,379	172	13,060	254	22	144
民國104年總計	3,790	5,791	124	16,871	255	17	156
民國105年總計	864	6,173	30	16,582	283	20	176
民國106年總計	1,012	5,952	35	16,279	283	24	160
民國107年總計	963	5,922	20	16,129	286	19	199

資料來源：勞動檢查處

備註：專業檢查、危險性機械及設備檢查均已含括於一般行業及營造業檢查中。

## 勞動檢查—按行政區分

次 ( )				座 數				
檢 查 ( 次 )				危 險 性 機 械 及 設 備 檢 查 ( 座 )				
特化物質作業	噪音作業	局限空間作業	環境測定	起重機	升降機	吊籠	鍋爐	壓力容器
100	-	59	254	249	51	35	128	1,708
98	81	83	278	240	58	20	117	1,618
98	55	21	266	275	62	4	771	158
37	17	4	164	151	51	23	28	45
61	73	2	217	624	43	15	131	81
63	102	2	225	1,016	130	49	948	1,497
39	32	-	49	593	43	71	371	1,003
53	48	-	336	1,009	42	84	80	62
104	105	-	487	2,107	79	145	115	24
122	150	-	451	1,021	7	45	41	-
141	197	-	67	2,469	34	271	80	116
90	304	-	203	2,499	130	333	90	396
170	590	309	33	2,304	174	187	158	610
89	555	-	44	2,007	169	346	22	689
77	473	-	5	1,496	100	580	42	311
87	394	389	2	1,612	107	532	109	337
84	426	369	-	1,396	68	355	22	208
64	394	579	1,051	2,565	549	707	108	1,067
83	301	644	943	2,361	536	559	48	906
81	280	542	10	1,283	205	121	61	248
83	246	590	8	1,248	150	120	68	353
63	238	535	20	1,350	124	224	109	202
77	216	469	15	1,153	111	412	191	123
99	178	389	18	915	390	347	85	31
101	191	430	14	615	81	298	60	19

表 2 8 臺北市事業單位

年別及區分	檢 查						
	一般行業檢查		營造業檢查		專 業		
	勞動條件	安全衛生	勞動條件	安全衛生	有機溶劑作業	鉛作業	粉塵作業
民國108年總計	1,536	6,498	57	15,551	249	20	187
民國109年總計	1,540	7,759	96	15,648	248	19	212
民國110年總計	1,927	8,628	37	16,228	115	19	85
民國111年總計	2,014	8,898	50	17,370	143	14	104
民國112年總計	1,421	7,674	34	17,249	147	14	78
松山區	153	532	3	1,018	3	0	2
信義區	138	527	7	1,487	7	0	1
大安區	107	725	6	2,018	13	1	4
中山區	197	954	3	1,831	10	0	6
中正區	89	765	0	1,984	14	3	4
大同區	49	285	1	1,223	6	0	4
萬華區	473	970	7	1,149	10	0	5
文山區	16	218	4	1,283	4	1	10
南港區	39	536	1	1,258	28	2	6
內湖區	122	948	2	1,013	26	2	14
士林區	15	487	0	1,332	7	0	7
北投區	23	727	0	1,653	19	5	15

資料來源：勞動檢查處

備註：專業檢查、危險性機械及設備檢查均已含括於一般行業及營造業檢查中。

## 勞動檢查—按行政區分（續）

次 (座) 數				危險性機械及設備檢查 (座)					
檢 查 (次)				危 險 性 機 械 及 設 備 檢 查 (座)					
特化物質作業	噪音作業	局限空間作業	環境測定	起重機	升降機	吊籠	鍋爐	壓力容器	
78	175	383	24	600	113	378	65	26	
68	182	372	25	452	77	376	80	21	
73	80	436	33	458	175	443	25	39	
115	100	436	28	853	74	436	66	28	
136	69	262	31	808	112	230	59	28	
9	5	12	0	48	7	14	3	2	
7	3	8	2	63	9	18	5	2	
11	5	12	3	125	17	35	9	4	
14	5	18	3	103	14	29	8	4	
17	8	24	3	82	11	23	6	3	
5	3	6	4	49	7	14	4	2	
9	2	20	5	40	6	11	3	1	
7	1	19	0	32	4	10	2	1	
16	7	9	4	68	9	19	5	2	
18	14	18	2	34	5	10	3	1	
4	8	29	2	52	7	15	4	2	
19	8	87	3	112	16	32	7	4	

本  
頁  
空  
白

表 29 臺北市各業工人工作時日

年別	運輸倉儲及通訊業		礦業及土石採取業		製造業		建築業		水電煤氣及環境衛生服務業	
	每月平均 工作日數	每日平均 工作時數	每月平均 工作日數	每日平均 工作時數	每月平均 工作日數	每日平均 工作時數	每月平均 工作日數	每日平均 工作時數	每月平均 工作日數	每日平均 工作時數
民國73年	26.0	8.0	24.5	7.0	27.3	8.6	24.0	8.0	25.0	8.0
民國74年	26.0	8.0	0.0	0.0	26.3	8.4	24.1	8.0	25.2	8.0
民國75年	25.9	8.1	0.0	0.0	25.7	8.3	24.2	8.1	25.7	7.9
民國76年	25.9	8.4	0.0	0.0	24.4	8.2	24.3	8.1	26.6	7.3
民國77年	24.8	8.1	0.0	0.0	24.1	8.0	24.5	8.2	24.0	7.7
民國78年	24.6	8.0	0.0	0.0	23.7	8.2	24.1	8.2	23.9	7.6
民國79年	25.0	8.0	25.2	8.0	25.0	8.0	25.0	8.0	25.0	8.0
民國80年	23.6	8.0	0.0	0.0	24.3	7.9	23.9	8.0	23.8	7.8
民國81年	26.0	8.0	0.0	0.0	26.0	8.0	26.4	8.2	0.0	0.0
民國82年	23.6	8.0	0.0	0.0	24.3	7.9	23.9	7.9	23.9	7.8
民國83年	21.6	7.9	0.0	0.0	23.0	7.7	23.3	8.1	22.8	7.8
民國84年	22.6	8.0	0.0	0.0	23.2	7.9	23.5	8.2	23.3	7.7
民國85年	23.4	7.8	21.5	8.0	23.1	8.1	23.5	8.2	23.6	7.7
民國86年	23.1	7.8	24.3	8.0	23.1	8.0	23.8	8.2	23.5	7.6
民國87年	22.6	7.9	12.4	4.0	22.6	8.1	22.5	8.3	23.0	7.9
民國88年	21.3	8.2	18.1	7.9	21.8	7.9	23.0	8.3	22.0	8.0
民國89年	22.7	7.9	0.0	0.0	23.5	7.8	22.2	8.2	23.0	7.8
民國90年	21.1	8.2	0.0	0.0	18.7	9.0	22.6	7.9	20.0	8.0
民國91年	21.2	8.3	0.0	0.0	18.4	8.8	22.5	8.3	20.3	8.7
民國92年	22.3	7.9	0.0	0.0	21.9	8.0	21.7	8.1	20.9	8.0
民國93年	23.7	8.2	0.0	0.0	22.3	8.2	21.6	8.3	21.6	8.0
民國94年	19.8	9.0	21.4	8.0	21.1	8.1	24.2	7.8	21.1	8.0
民國95年	21.3	8.3	21.4	8.0	21.1	8.1	22.9	8.1	22.1	8.3
民國96年	21.2	8.0	21.2	8.0	21.2	8.1	22.9	8.1	22.0	8.1
民國97年	21.3	8.0	21.2	8.1	21.2	8.1	22.6	8.1	22.1	8.1
民國98年	21.3	8.0	21.3	8.1	21.2	8.1	22.4	8.1	22.0	8.1

資料來源：勞動檢查處

表29 臺北市各業

年別	農、林、 漁、牧業		礦業及土 石採取業		製造業		電力及燃 氣供應業		用水供應及 污染整治業		營造業		批發及零售業		運輸及倉儲業		住宿及餐飲業	
	每月 平均 工作 日數	每日 平均 工作 時數	每月 平均 工作 日數	每日 平均 工作 時數	每月 平均 工作 日數	每日 平均 工作 時數	每月 平均 工作 日數	每日 平均 工作 時數	每月 平均 工作 日數	每日 平均 工作 時數	每月 平均 工作 日數	每日 平均 工作 時數	每月 平均 工作 日數	每日 平均 工作 時數	每月 平均 工作 日數	每日 平均 工作 時數	每月 平均 工作 日數	每日 平均 工作 時數
民國99年	21.2	8.0	20.9	8.2	21.3	8.1	21.1	8.0	24.0	8.1	21.9	8.2	21.5	7.8	23.1	7.4	21.4	8.1
民國100年	20.1	8.0	21.2	8.3	21.0	8.1	20.7	8.0	23.1	8.1	22.8	8.1	21.3	7.8	21.3	8.0	21.6	7.8
民國101年	21.2	8.0	21.6	8.3	21.2	8.1	20.9	8.0	23.5	8.0	22.6	8.1	21.4	7.8	21.3	8.0	21.8	7.8
民國102年	21.2	8.0	21.3	8.2	21.0	8.1	20.6	8.0	23.2	8.0	22.3	8.0	21.5	7.8	20.9	8.0	22.7	7.8
民國103年	21.3	8.0	21.4	8.4	21.1	8.1	21.0	8.0	22.8	7.9	22.5	8.0	21.3	7.9	21.0	8.0	21.4	7.8
民國104年	20.5	8.0	21.1	8.4	20.8	8.1	20.5	8.0	23.1	8.0	22.1	8.0	21.2	7.9	20.8	8.0	21.8	7.8
民國105年	20.6	8.0	19.6	8.4	20.4	8.1	20.3	8.0	21.4	7.9	21.1	7.9	20.6	7.9	20.4	8.0	20.2	8.9
民國106年	20.7	8.8	0.0	0.0	20.4	8.1	20.5	8.0	20.9	7.9	20.8	7.8	20.6	7.9	20.6	8.0	20.9	8.0
民國107年	20.7	8.0	18.8	8.3	20.5	8.1	19.0	8.0	21.4	8.0	21.2	7.8	20.7	7.9	20.8	8.0	20.2	7.8

資料來源：勞動檢查處

註：配合本局統計方案修訂，108年度起停止更新報表內容，相關資料請至行政院主計總處網站查詢。

## 工人工作時日（續）

資訊及通訊傳播業		金融及保險業		不動產業		專業、科學及技術服務業		支援服務業		公共行政及國防；強制性社會安全		教育服務業		醫療保健及社會工作服務業		藝術、娛樂及休閒服務業		其他服務業	
每月平均工作日數	每日平均工作時數	每月平均工作日數	每日平均工作時數	每月平均工作日數	每日平均工作時數	每月平均工作日數	每日平均工作時數	每月平均工作日數	每日平均工作時數	每月平均工作日數	每日平均工作時數	每月平均工作日數	每日平均工作時數	每月平均工作日數	每日平均工作時數	每月平均工作日數	每日平均工作時數	每月平均工作日數	每日平均工作時數
20.9	8.0	21.0	8.0	22.5	8.3	20.9	7.8	22.5	8.9	21.5	7.9	20.7	8.0	21.4	8.0	23.6	8.0	22.1	8.2
20.8	8.0	20.7	8.0	22.4	8.3	20.7	7.9	22.2	8.9	21.4	8.0	20.4	8.0	21.1	8.0	23.0	8.0	21.9	8.1
21.1	8.0	20.9	7.9	22.3	8.2	20.7	7.9	22.3	8.9	21.3	8.1	20.6	8.0	21.4	8.0	22.8	8.0	22.2	8.1
20.7	8.0	20.6	7.9	22.2	8.2	20.2	7.8	22.0	8.8	20.6	8.3	20.4	8.0	21.0	7.9	22.3	8.0	21.8	8.0
20.8	8.0	20.7	8.0	22.3	8.3	20.5	7.9	22.1	8.9	20.8	8.1	19.6	8.0	21.2	8.0	22.2	8.0	22.1	7.9
20.4	8.0	20.5	7.9	22.1	8.3	20.4	8.0	22.0	8.8	20.8	8.1	19.7	7.9	21.0	8.0	20.6	7.8	21.5	7.9
20.2	8.0	20.4	7.9	22.0	8.2	20.4	8.0	21.6	8.7	21.9	8.2	19.5	7.9	20.6	8.0	20.4	7.9	20.6	7.9
20.5	8.0	20.5	7.8	21.9	8.3	20.5	7.9	20.8	8.0	21.5	8.2	18.3	7.8	20.6	8.0	20.4	7.9	20.7	8.0
20.5	8.0	20.7	7.9	22.0	8.4	20.6	7.9	21.3	8.4	21.8	8.2	19.5	7.8	20.7	8.0	19.9	7.8	20.7	7.9

表30 臺北市各業(類)  
中華民國

月別	輕										傷																							
	農林漁牧業	石採業及土	礦業及土	製造業	電力及燃	氣供應業	用水供應及污	染整治業	營造業	零售業	批發及	倉儲業	運輸及	餐飲業	住宿及	資訊及通	訊傳播業	金融及	保險業	不動產業	專業、科學及	技術服務業	支援服務業	公共行政及國	防；強制性社	會安全	教育服務業	醫療保健及社	會工作服務業	休閒服務業	藝術、娛樂及	其他服務業		
總計	1.66	0.00	1.58	1.00	3.27	5.48	3.23	5.88	10.79	0.75	0.73	5.80	1.62	3.18	9.84	0.70	2.91	6.92	1.50															
1月	0.00	0.00	0.09	0.14	0.42	0.20	0.25	0.29	0.80	0.05	0.04	0.21	0.13	0.24	0.46	0.07	0.23	0.86	0.18															
2月	0.00	0.00	0.04	0.43	0.30	0.44	0.18	0.37	0.65	0.07	0.07	0.48	0.13	0.36	0.92	0.08	0.23	0.00	0.20															
3月	0.00	0.00	0.12	0.14	0.00	0.85	0.22	0.44	0.80	0.10	0.07	0.53	0.32	0.29	1.15	0.07	0.26	0.72	0.10															
4月	0.00	0.00	0.09	0.00	0.00	0.42	0.24	0.53	0.88	0.07	0.04	0.67	0.11	0.16	0.92	0.04	0.24	0.65	0.11															
5月	0.00	0.00	0.11	0.00	0.00	0.75	0.20	0.57	0.75	0.03	0.06	0.33	0.26	0.22	0.90	0.02	0.24	0.66	0.00															
6月	1.61	0.00	0.09	0.00	0.00	0.40	0.26	0.45	0.80	0.06	0.06	0.62	0.13	0.31	0.62	0.07	0.23	0.16	0.22															
7月	0.00	0.00	0.19	0.00	0.84	0.54	0.34	0.55	1.37	0.03	0.06	0.52	0.08	0.32	0.74	0.00	0.19	0.98	0.11															
8月	0.00	0.00	0.16	0.14	0.31	0.57	0.45	0.53	1.21	0.08	0.09	0.54	0.18	0.24	0.67	0.05	0.28	0.86	0.23															
9月	0.00	0.00	0.19	0.00	0.90	0.50	0.27	0.51	0.72	0.04	0.06	0.59	0.03	0.25	1.11	0.05	0.31	0.97	0.00															
10月	0.00	0.00	0.13	0.14	0.00	0.44	0.30	0.47	0.98	0.04	0.06	0.63	0.03	0.27	0.60	0.07	0.21	0.00	0.00															
11月	0.00	0.00	0.16	0.00	0.41	0.20	0.28	0.49	0.81	0.10	0.06	0.53	0.09	0.24	0.90	0.11	0.20	0.69	0.23															
12月	0.00	0.00	0.22	0.00	0.00	0.20	0.26	0.66	0.98	0.09	0.07	0.15	0.11	0.27	0.90	0.07	0.29	0.34	0.11															

資料來源：勞動檢查處

# 工人因公傷亡率

## 國112年

單位：千人率

永		久				失				能										
農林漁牧業	石礦業及土石採取業	製造業	電力及燃氣供應業	用水供應及污染整治業	營造業	批發及零售業	倉儲業	運輸及餐飲業	住宿及餐飲業	資訊及通訊傳播業	金融及保險業	不動產業	專業、科學及技術服務業	支援服務業	社會安全	公共行政及國防；強制性社會安全	教育服務業	醫療保健及社會工作服務業	藝術、娛樂及休閒服務業	其他服務業
0.00	0.00	0.06	0.00	0.00	0.20	0.03	0.02	0.12	0.01	0.01	0.16	0.10	0.00	0.00	0.00	0.03	0.00	0.11		
0.00	0.00	0.00	0.00	0.00	0.00	0.00	0.00	0.01	0.00	0.00	0.05	0.00	0.00	0.00	0.00	0.00	0.00	0.00		
0.00	0.00	0.00	0.00	0.00	0.00	0.01	0.00	0.00	0.00	0.00	0.00	0.00	0.00	0.00	0.00	0.00	0.00	0.00		
0.00	0.00	0.00	0.00	0.00	0.03	0.01	0.00	0.02	0.00	0.00	0.00	0.00	0.00	0.00	0.00	0.02	0.00	0.00		
0.00	0.00	0.00	0.00	0.00	0.04	0.01	0.02	0.01	0.00	0.00	0.00	0.02	0.00	0.00	0.00	0.00	0.00	0.00		
0.00	0.00	0.00	0.00	0.00	0.03	0.00	0.00	0.04	0.01	0.00	0.00	0.00	0.00	0.00	0.00	0.00	0.00	0.00		
0.00	0.00	0.01	0.00	0.00	0.00	0.00	0.00	0.01	0.00	0.00	0.00	0.00	0.00	0.00	0.00	0.00	0.00	0.00		
0.00	0.00	0.00	0.00	0.00	0.00	0.00	0.00	0.01	0.00	0.00	0.00	0.02	0.00	0.00	0.00	0.00	0.00	0.00		
0.00	0.00	0.01	0.00	0.00	0.00	0.00	0.00	0.01	0.00	0.00	0.05	0.00	0.00	0.00	0.00	0.02	0.00	0.00		
0.00	0.00	0.00	0.00	0.00	0.03	0.01	0.00	0.00	0.00	0.00	0.05	0.02	0.00	0.00	0.00	0.00	0.00	0.00		
0.00	0.00	0.01	0.00	0.00	0.03	0.00	0.00	0.00	0.00	0.00	0.00	0.02	0.00	0.00	0.00	0.00	0.00	0.00		
0.00	0.00	0.00	0.00	0.00	0.00	0.01	0.00	0.01	0.00	0.00	0.00	0.02	0.00	0.00	0.00	0.00	0.00	0.00		
0.00	0.00	0.01	0.00	0.00	0.03	0.00	0.00	0.00	0.00	0.00	0.00	0.02	0.00	0.00	0.00	0.00	0.00	0.11		

表30 臺北市各業（類）工人因公傷亡率（續）

中華民國112年

月別	死										亡										
	農 林 漁 牧 業	石 採 業 及 土 礦 業	製 造 業	電 力 及 燃 氣 供 應 業	用 水 供 應 及 污 染 整 治 業	營 造 業	批 發 及 零 售 業	倉 儲 業	運 輸 及 餐 飲 業	住 宿 及 餐 飲 業	訊 傳 播 業	資 訊 及 通 訊 業	保 險 業	金 融 及 不 動 產 業	專 業 、 科 學 及 技 術 服 務 業	支 援 服 務 業	公 共 行 政 及 國 防 ； 強 制 性 社 會 安 全	教 育 服 務 業	醫 療 保 健 及 社 會 工 作 服 務 業	藝 術 、 娛 樂 及 休 閒 服 務 業	其 他 服 務 業
總計	0.00	0.00	0.01	0.00	0.00	0.20	0.00	0.04	0.00	0.00	0.00	0.00	0.00	0.00	0.04	0.00	0.00	0.00	0.00	0.00	0.00
1月	0.00	0.00	0.00	0.00	0.00	0.00	0.00	0.00	0.00	0.00	0.00	0.00	0.00	0.00	0.00	0.00	0.00	0.00	0.00	0.00	0.00
2月	0.00	0.00	0.01	0.00	0.00	0.00	0.00	0.00	0.00	0.00	0.00	0.00	0.00	0.00	0.00	0.00	0.00	0.00	0.00	0.00	0.00
3月	0.00	0.00	0.00	0.00	0.00	0.00	0.00	0.00	0.00	0.00	0.00	0.00	0.00	0.00	0.00	0.00	0.00	0.00	0.00	0.00	0.00
4月	0.00	0.00	0.00	0.00	0.00	0.00	0.00	0.00	0.00	0.00	0.00	0.00	0.00	0.00	0.00	0.00	0.00	0.00	0.00	0.00	0.00
5月	0.00	0.00	0.00	0.00	0.00	0.03	0.00	0.00	0.00	0.00	0.00	0.00	0.00	0.00	0.01	0.00	0.00	0.00	0.00	0.00	0.00
6月	0.00	0.00	0.00	0.00	0.00	0.00	0.00	0.02	0.00	0.00	0.00	0.00	0.00	0.00	0.00	0.00	0.00	0.00	0.00	0.00	0.00
7月	0.00	0.00	0.00	0.00	0.00	0.00	0.00	0.02	0.00	0.00	0.00	0.00	0.00	0.00	0.00	0.00	0.00	0.00	0.00	0.00	0.00
8月	0.00	0.00	0.00	0.00	0.00	0.00	0.00	0.00	0.00	0.00	0.00	0.00	0.00	0.00	0.00	0.00	0.00	0.00	0.00	0.00	0.00
9月	0.00	0.00	0.00	0.00	0.00	0.03	0.00	0.00	0.00	0.00	0.00	0.00	0.00	0.00	0.00	0.00	0.00	0.00	0.00	0.00	0.00
10月	0.00	0.00	0.00	0.00	0.00	0.03	0.00	0.00	0.00	0.00	0.00	0.00	0.00	0.00	0.01	0.00	0.00	0.00	0.00	0.00	0.00
11月	0.00	0.00	0.00	0.00	0.00	0.03	0.00	0.00	0.00	0.00	0.00	0.00	0.00	0.00	0.01	0.00	0.00	0.00	0.00	0.00	0.00
12月	0.00	0.00	0.00	0.00	0.00	0.07	0.00	0.00	0.00	0.00	0.00	0.00	0.00	0.00	0.00	0.00	0.00	0.00	0.00	0.00	0.00

本  
頁  
空  
白

表 3 1 臺北市事業單位工作

行業別	105 年						106 年						件數
	件數	罹災人數			件數 比例%	罹災 比率%	件數	罹災人數			件數 比例%	罹災 比率%	
		死亡	傷殘	合計				死亡	傷殘	合計			
合計	16	12	4	16	100.00	100.00	19	14	5	19	100.00	100.00	18
農、林、漁、牧業	-	-	-	-	-	-	-	-	-	-	-	-	-
礦業及土石採取業	-	-	-	-	-	-	-	-	-	-	-	-	-
製造業	1	1	-	1	6.25	6.25	-	-	-	-	-	-	1
電力及燃氣供應業	-	-	-	-	-	-	-	-	-	-	-	-	-
用水供應及污染整治業	2	1	1	2	12.50	12.50	-	-	-	-	-	-	-
營造業	9	6	3	9	56.25	56.25	13	9	4	13	68.42	68.42	10
批發及零售業	-	-	-	-	-	-	-	-	-	-	-	-	-
運輸及倉儲業	1	1	-	1	6.25	6.25	-	-	-	-	-	-	2
住宿及餐飲業	1	1	-	1	6.25	6.25	-	-	-	-	-	-	-
資訊及通訊傳播業	1	1	-	1	6.25	6.25	1	1	-	1	5.26	5.26	1
金融及保險業	-	-	-	-	-	-	-	-	-	-	-	-	-
不動產業	-	-	-	-	-	-	-	-	-	-	-	-	-
專業、科學及技術服務業	-	-	-	-	-	-	2	2	-	2	10.53	10.53	-
支援服務業	1	1	-	1	6.25	6.25	2	1	1	2	10.53	10.53	2
公共行政及國防；強制性社會安全	-	-	-	-	-	-	1	1	-	1	5.26	5.26	1
教育服務業	-	-	-	-	-	-	-	-	-	-	-	-	-
醫療保健及社會工作服務業	-	-	-	-	-	-	-	-	-	-	-	-	-
藝術、娛樂及休閒服務業	-	-	-	-	-	-	-	-	-	-	-	-	-
其他服務業	-	-	-	-	-	-	-	-	-	-	-	-	1

資料來源：勞動檢查處

## 場所重大職業災害概況—按行業別分

107年					108年						109年					
罹災人數			件數 比例%	罹災 比率%	件數	罹災人數			件數 比例%	罹災 比率%	件數	罹災人數			件數 比例%	罹災 比率%
死亡	傷殘	合計				死亡	傷殘	合計				死亡	傷殘	合計		
15	3	18	100.00	100.00	21	17	4	21	100.00	100.00	18	14	4	18	100.00	100.00
-	-	-	-	-	-	-	-	-	-	-	-	-	-	-	-	-
-	-	-	-	-	-	-	-	-	-	-	-	-	-	-	-	-
1	-	1	5.56	5.56	-	-	-	-	-	-	1	1	-	1	5.55	5.55
-	-	-	-	-	-	-	-	-	-	-	-	-	-	-	-	-
-	-	-	-	-	2	1	1	2	9.52	9.52	-	-	-	-	-	-
8	2	10	55.56	55.56	15	13	2	15	71.43	71.43	12	10	2	12	66.68	66.68
-	-	-	-	-	1	1	-	1	4.77	4.77	-	-	-	-	-	-
2	-	2	11.11	11.11	-	-	-	-	-	-	1	-	1	1	5.55	5.55
-	-	-	-	-	1	-	1	1	4.76	4.76	-	-	-	-	-	-
1	-	1	5.56	5.56	-	-	-	-	-	-	-	-	-	-	-	-
-	-	-	-	-	-	-	-	-	-	-	-	-	-	-	-	-
-	-	-	-	-	-	-	-	-	-	-	-	-	-	-	-	-
-	-	-	-	-	1	1	-	1	4.76	4.76	-	-	-	-	-	-
2	-	2	11.11	11.11	-	-	-	-	-	-	3	2	1	3	16.67	16.67
1	-	1	5.55	5.55	1	1	-	1	4.76	4.76	1	1	-	1	5.55	5.55
-	-	-	-	-	-	-	-	-	-	-	-	-	-	-	-	-
-	-	-	-	-	-	-	-	-	-	-	-	-	-	-	-	-
-	-	-	-	-	-	-	-	-	-	-	-	-	-	-	-	-
-	1	1	5.55	5.55	-	-	-	-	-	-	-	-	-	-	-	-

表 3 1 臺北市事業單位工作

行業別	110 年						111 年					
	件數	罹災人數			件數 比例%	罹災 比率%	件數	罹災人數			件數 比例%	罹災 比率%
		死亡	傷殘	合計				死亡	傷殘	合計		
合計	9	9	1	10	100.00	100.00	23	20	3	23	100.00	100.00
農、林、漁、牧業	-	-	-	-	-	-	-	-	-	-	-	-
礦業及土石採取業	-	-	-	-	-	-	-	-	-	-	-	-
製造業	1	2	-	2	11.11	20.00	-	-	-	-	-	-
電力及燃氣供應業	-	-	-	-	-	-	-	-	-	-	-	-
用水供應及污染整治業	1	-	1	1	11.11	10.00	2	-	2	2	8.69	8.69
營造業	6	6	-	6	66.67	60.00	19	19	-	19	82.61	82.61
批發及零售業	-	-	-	-	-	-	-	-	-	-	-	-
運輸及倉儲業	1	1	-	1	11.11	10.00	-	-	-	-	-	-
住宿及餐飲業	-	-	-	-	-	-	-	-	-	-	-	-
資訊及通訊傳播業	-	-	-	-	-	-	-	-	-	-	-	-
金融及保險業	-	-	-	-	-	-	-	-	-	-	-	-
不動產業	-	-	-	-	-	-	-	-	-	-	-	-
專業、科學及技術服務業	-	-	-	-	-	-	-	-	-	-	-	-
支援服務業	-	-	-	-	-	-	-	-	-	-	-	-
公共行政及國防；強制性社會安全	-	-	-	-	-	-	1	1	-	1	4.35	4.35
教育服務業	-	-	-	-	-	-	-	-	-	-	-	-
醫療保健及社會工作服務業	-	-	-	-	-	-	1	-	1	1	4.35	4.35
藝術、娛樂及休閒服務業	-	-	-	-	-	-	-	-	-	-	-	-
其他服務業	-	-	-	-	-	-	-	-	-	-	-	-

資料來源：勞動檢查處

場所重大職業災害概況—按行業別分（續）

112年						
件數	罹災人數			件數 比例%	罹災 比率%	
	死亡	傷殘	合計			
17	14	4	18	100.00	100.00	
-	-	-	-	-	-	
-	-	-	-	-	-	
1	1	-	1	5.88	5.56	
-	-	-	-	-	-	
-	-	-	-	-	-	
12	11	1	12	70.60	66.66	
-	-	-	-	-	-	
1	-	2	2	5.88	11.10	
-	-	-	-	-	-	
1	1	-	1	5.88	5.56	
-	-	-	-	-	-	
-	-	-	-	-	-	
-	-	-	-	-	-	
-	-	-	-	-	-	
1	-	1	1	5.88	5.56	
-	-	-	-	-	-	
-	-	-	-	-	-	
1	1	-	1	5.88	5.56	
-	-	-	-	-	-	

表 3 2 臺北市事業單位工作

災 害 類 別	99年		100年		101年		102年		103年	
	件數	比例%	件數	比例%	件數	比例%	件數	比例%	件數	比例%
合計	15	100.00	19	100.00	15	100.00	11	100.00	15	100.00
墜落、滾落	8	53.33	13	68.42	9	60.00	9	81.82	9	60.00
感電	1	6.67	-	-	1	6.67	-	-	-	-
物體倒塌、崩塌	1	6.67	1	5.26	-	-	1	9.09	3	20.00
物體飛落	-	-	-	-	2	13.33	-	-	-	-
跌倒	1	6.67	-	-	-	-	-	-	-	-
火災	-	-	-	-	-	-	1	9.09	-	-
溺斃	-	-	1	5.26	-	-	-	-	1	6.67
被夾、被捲	-	-	1	5.26	1	6.67	-	-	-	-
與高溫、低溫之接觸	-	-	-	-	-	-	-	-	-	-
被撞	3	20.00	2	10.53	1	6.67	-	-	-	-
衝撞	1	6.66	1	5.27	-	-	-	-	-	-
與有害物之接觸	-	-	-	-	-	-	-	-	1	6.67
物體破裂	-	-	-	-	-	-	-	-	-	-
其他	-	-	-	-	1	6.66	-	-	1	6.66

資料來源：勞動檢查處

## 場所重大職業災害概況—按災害類型別分

104年		105年		106年		107年		108年		109年	
件數	比例%	件數	比例%	件數	比例%	件數	比例%	件數	比例%	件數	比例%
38	100.00	16	100.00	19	100.00	18	100.00	21	100.00	18	100.00
20	52.63	9	56.25	10	52.63	9	50.00	9	42.86	7	38.88
2	5.26	1	6.25	4	21.05	1	5.56	3	14.29	2	11.11
3	7.90	-	-	1	5.26	-	-	2	9.53	3	16.67
1	2.63	-	-	3	15.79	3	16.67	-	-	-	-
1	2.63	2	12.50	-	-	-	-	-	-	1	5.56
-	-	-	-	-	-	1	5.56	-	-	-	-
1	2.63	1	6.25	-	-	-	-	1	4.76	1	5.56
4	10.53	1	6.25	-	-	1	5.55	2	9.52	2	11.11
-	-	-	-	-	-	-	-	-	-	-	-
-	-	-	-	-	-	2	11.11	2	9.52	2	11.11
1	2.63	-	-	-	-	-	-	-	-	-	-
2	5.26	-	-	-	-	-	-	-	-	-	-
-	-	-	-	-	-	-	-	-	-	-	-
3	7.90	2	12.50	1	5.27	1	5.55	2	9.52	-	-

表 3 2 臺北市事業單位工作場所重大職業災害概況—按災害類型別分(續)

災 害 類 別	110年		111年		112年	
	件數	比例%	件數	比例%	件數	比例%
合計	9	100.00	23	100.00	17	100.00
墜落、滾落	3	33.33	12	52.17	7	41.12
感電	-	-	1	4.35	4	23.52
物體倒塌、崩塌	-	-	2	8.70	-	-
物體飛落	3	33.33	1	4.35	-	-
跌倒	-	-	3	13.04	1	5.90
火災	-	-	-	-	1	5.90
溺斃	-	-	-	-	-	-
被夾、被捲	3	33.34	2	8.69	1	5.90
與高溫、低溫之接觸	-	-	-	-	-	-
被撞	-	-	1	4.35	1	5.90
衝撞	-	-	-	-	-	-
與有害物之接觸	-	-	-	-	2	11.76
物體破裂	-	-	-	-	-	-
其他	-	-	1	4.35	-	-

資料來源：勞動檢查處

# 伍、身障就業

本  
頁  
空  
白

表 3 3 臺北市定額進用身心

類別 月底別	法定應進用人數			實際已進用人數			加權
	小計	公立	私立	小計	公立	私立	小計
86年底	10,385	4,634	5,751	9,937	4,525	5,412	-
87年底	9,941	4,045	5,896	9,598	4,424	5,174	-
88年底	10,372	3,949	6,423	11,592	4,568	7,024	-
89年底	10,739	3,897	6,842	12,497	4,604	7,893	-
90年底	10,766	3,903	6,863	12,618	4,632	7,986	-
91年底	10,623	3,734	6,889	15,499	5,649	9,850	-
92年底	10,884	3,836	7,048	16,844	6,456	10,388	-
93年底	11,056	3,703	7,353	16,683	6,071	10,612	-
94年底	11,301	3,591	7,710	14,322	4,790	9,532	-
95年底	11,248	3,587	7,661	17,563	5,997	11,566	-
96年底	11,515	3,446	8,069	14,293	4,690	9,603	-
97年底	11,604	3,512	8,092	14,629	5,056	9,573	-
98年底	14,353	5,550	8,803	16,392	6,081	10,311	-
99年底	14,647	5,508	9,139	17,111	6,245	10,866	-
100年底	14,936	5,416	9,520	18,087	6,200	11,887	-
101年底	15,254	5,437	9,817	19,048	6,247	12,801	-
102年底	15,443	5,448	9,995	19,491	6,295	13,196	-
103年底	15,895	5,397	10,498	20,110	6,305	13,805	-
104年底	16,240	5,395	10,845	22,443	6,469	15,974	-
105年底	16,535	5,474	11,061	23,140	6,482	16,658	25,238
106年底	16,998	5,621	11,377	23,523	6,517	17,006	25,744
107年底	17,317	5,701	11,616	23,571	6,490	17,081	25,764

資料來源：勞動力重建運用處

## 障礙者機關(構)進用人數概況

後進用人數		超額進用人數			法定應進用不足人數		
公立	私立	小計	公立	私立	小計	公立	私立
-	-	2,656	1,014	1,642	3,104	1,123	1,981
-	-	2,986	1,092	1,894	2,329	713	1,616
-	-	3,443	1,168	2,275	2,223	549	1,674
-	-	3,892	1,230	2,662	2,134	523	1,611
-	-	3,951	1,241	2,710	2,099	512	1,587
-	-	6,292	2,052	4,220	1,396	137	1,259
-	-	7,278	2,632	4,646	1,318	12	1,306
-	-	4,673	1,431	3,242	1,339	28	1,311
-	-	4,879	1,377	3,502	1,356	13	1,343
-	-	5,119	1,488	3,631	1,173	38	1,135
-	-	4,762	1,514	3,248	1,323	43	1,280
-	-	4,849	1,706	3,143	1,265	31	1,234
-	-	4,463	1,144	3,319	1,499	91	1,408
-	-	4,798	1,278	3,520	1,421	43	1,378
-	-	8,129	2,207	5,922	1,438	32	1,406
-	-	8,619	2,230	6,389	1,279	38	1,241
-	-	9,039	2,284	6,755	1,212	18	1,194
-	-	9,267	2,354	6,913	1,168	18	1,150
-	-	9,643	2,387	7,256	1,158	25	1,133
7,718	17,520	9,850	2,280	7,570	1,147	36	1,111
7,769	17,975	9,947	2,197	7,750	1,201	49	1,152
7,778	17,986	9,711	2,145	7,566	1,265	68	1,197

表 3 3 臺北市定額進用身心

類別 月底別	法定應進用人數			實際已進用人數			加權
	小計	公立	私立	小計	公立	私立	小計
108年底	17,676	5,837	11,839	23,540	6,574	16,966	25,930
109年底	17,758	5,945	11,813	23,729	6,660	17,069	25,945
110年底	17,747	5,847	11,900	23,861	6,565	17,296	25,860
111年底	18,066	5,852	12,214	24,574	6,565	18,009	26,654
112年底	18,208	5,840	12,368	25,306	6,538	18,768	27,394
1月底	17,840	5,668	12,172	24,197	6,350	17,847	26,212
2月底	17,717	5,548	12,169	24,238	6,345	17,893	26,239
3月底	17,917	5,737	12,180	24,375	6,444	17,931	26,206
4月底	17,949	5,772	12,177	24,555	6,485	18,070	26,469
5月底	17,976	5,777	12,199	24,638	6,471	18,167	26,596
6月底	17,990	5,780	12,210	24,762	6,501	18,261	26,730
7月底	17,661	5,520	12,141	24,584	6,325	18,259	26,636
8月底	17,825	5,486	12,339	24,769	6,298	18,471	26,756
9月底	17,863	5,627	12,236	24,924	6,420	18,504	26,912
10月底	18,010	5,739	12,271	25,168	6,456	18,712	27,195
11月底	18,172	5,792	12,380	25,300	6,458	18,842	27,394
12月底	18,208	5,840	12,368	25,306	6,538	18,768	27,394

資料來源：勞動力重建運用處

## 障礙者機關(構)進用人數概況 (續)

後進用人數		超額進用人數			法定應進用不足人數		
公立	私立	小計	公立	私立	小計	公立	私立
7,955	17,975	9,511	2,122	7,389	1,257	4	1,253
8,012	17,933	9,366	2,082	7,284	1,180	15	1,165
7,815	18,045	9,267	1,977	7,290	1,154	9	1,145
7,849	18,805	9,783	2,005	7,778	1,195	8	1,187
7,852	19,542	10,207	2,015	8,192	1,021	3	1,018
7,608	18,604	9,566	1,948	7,618	1,194	8	1,186
7,649	18,590	9,720	2,115	7,605	1,198	14	1,184
7,714	18,492	9,498	1,993	7,505	1,209	16	1,193
7,738	18,731	9,706	1,978	7,728	1,186	12	1,174
7,731	18,865	9,762	1,966	7,796	1,143	12	1,131
7,774	18,956	9,830	2,002	7,828	1,090	8	1,082
7,664	18,972	10,050	2,158	7,892	1,075	14	1,061
7,602	19,154	10,026	2,133	7,893	1,095	17	1,078
7,683	19,229	10,133	2,067	8,066	1,085	11	1,074
7,710	19,485	10,226	1,976	8,250	1,042	5	1,037
7,761	19,633	10,264	1,974	8,290	1,042	5	1,037
7,852	19,542	10,207	2,015	8,192	1,021	3	1,018

表3 4 臺北市定額進用身心

類別 月底別	義務機關數			超額進用機關數		
	小計	公立	私立	小計	公立	私立
86年底	2,152	672	1,480	735	294	441
87年底	2,099	634	1,465	799	309	490
88年底	2,287	623	1,664	928	333	595
89年底	2,326	606	1,720	1,013	345	668
90年底	2,331	611	1,720	1,018	345	673
91年底	2,355	588	1,767	1,259	399	860
92年底	2,363	601	1,762	1,295	442	853
93年底	2,428	607	1,821	1,031	295	736
94年底	2,407	598	1,809	1,018	292	726
95年底	2,430	562	1,868	1,043	291	752
96年底	2,449	559	1,890	1,072	330	742
97年底	2,449	559	1,890	1,072	330	742
98年底	3,418	637	2,781	1,090	161	929
99年底	3,475	628	2,847	1,155	182	973
100年底	3,643	625	3,018	1,777	378	1,399
101年底	3,723	618	3,105	1,854	391	1,463
102年底	3,821	619	3,202	1,950	410	1,540
103年底	3,909	606	3,303	1,998	407	1,591
104年底	3,995	605	3,390	2,112	418	1,694
105年底	3,991	604	3,387	2,141	406	1,735
106年底	4,029	607	3,422	2,136	411	1,725
107年底	4,108	601	3,507	2,111	391	1,720

資料來源：勞動力重建運用處

## 障礙者義務機關（構）進用情形概況

足 額 進 用 機 關 數			不 足 額 進 用 機 關 數		
小計	公立	私立	小計	公立	私立
603	213	390	814	165	649
604	186	418	621	121	500
676	199	477	683	91	592
710	181	529	603	80	523
704	184	520	609	82	527
572	148	424	524	41	483
524	148	376	544	11	533
839	290	549	558	22	536
842	290	552	547	16	531
892	263	629	495	8	487
883	221	662	494	8	486
883	221	662	494	8	486
1,502	441	1,061	826	35	791
1,563	424	1,139	757	22	735
1,062	238	824	804	9	795
1,124	213	911	745	14	731
1,132	202	930	739	7	732
1,158	189	969	753	10	743
1,110	174	936	773	13	760
1,118	188	930	732	10	722
1,100	185	915	793	11	782
1,203	195	1,008	794	15	779

表3 4 臺北市定額進用身心

類別 月底別	義務機關數			超額進用機關數		
	小計	公立	私立	小計	公立	私立
108年底	4,172	609	3,563	2,095	399	1,696
109年底	4,111	610	3,501	2,092	404	1,688
110年底	4,112	592	3,520	2,064	382	1,682
111年底	4,188	597	3,591	2,118	395	1,723
112年底	4,186	586	3,600	2,189	404	1,785
1月底	4,172	596	3,576	2,105	400	1,705
2月底	4,166	594	3,572	2,136	413	1,723
3月底	4,172	595	3,577	2,107	386	1,721
4月底	4,161	589	3,572	2,117	387	1,730
5月底	4,171	586	3,585	2,138	381	1,757
6月底	4,170	589	3,581	2,159	392	1,767
7月底	4,149	585	3,564	2,183	427	1,756
8月底	4,164	586	3,578	2,203	434	1,769
9月底	4,159	588	3,571	2,179	411	1,768
10月底	4,159	582	3,577	2,177	398	1,779
11月底	4,183	585	3,598	2,191	397	1,794
12月底	4,186	586	3,600	2,189	404	1,785

資料來源：勞動力重建運用處

## 障礙者義務機關（構）進用情形概況（續）

足 額 進 用 機 關 數			不 足 額 進 用 機 關 數		
小計	公立	私立	小計	公立	私立
1,235	206	1,029	842	4	838
1,191	196	995	828	10	818
1,222	204	1,018	826	6	820
1,233	197	1,036	837	5	832
1,252	179	1,073	745	3	742
1,225	190	1,035	842	6	836
1,192	172	1,020	838	9	829
1,207	199	1,008	858	10	848
1,206	194	1,012	838	8	830
1,225	198	1,027	808	7	801
1,224	194	1,030	787	3	784
1,182	151	1,031	784	7	777
1,175	144	1,031	786	8	778
1,212	170	1,042	768	7	761
1,235	181	1,054	747	3	744
1,239	185	1,054	753	3	750
1,252	179	1,073	745	3	742

本  
頁  
空  
白

陸、外籍工作者

本  
頁  
空  
白

表 3 5 臺北市

年 別	總計			菲律賓		印尼	
	合計	男	女	產業移工	社福移工	產業移工	社福移工
民 國 103 年	42,266	1,913	40,353	95	6,354	472	31,439
民 國 104 年	43,827	3,527	40,300	152	6,547	1,252	31,356
民 國 105 年	45,168	3,337	41,831	180	6,874	1,135	32,079
民 國 106 年	45,936	2,290	43,646	146	7,233	782	33,211
民 國 107 年	46,594	2,158	44,436	135	7,314	501	33,954
民 國 108 年	46,999	2,545	44,454	87	7,183	500	34,325
民 國 109 年	45,153	2,701	42,452	81	6,679	431	32,686
民 國 110 年	39,762	1,525	38,237	70	6,062	244	29,298
民 國 111 年	39,622	2,172	37,450	77	6,470	364	28,242
民 國 112 年	40,729	2,647	38,082	80	6,195	668	29,297

資料來源：勞動部(勞動力發展署)

## 外籍移工概況

越南		泰國		蒙古		馬來西亞		其他	
產業移工	社福移工	產業移工	社福移工	產業移工	社福移工	產業移工	社福移工	產業移工	社福移工
621	2,282	886	115	-	-	-	-	-	2
919	2,007	1,498	94	-	-	-	-	-	2
981	2,421	1,399	98	-	-	-	-	-	1
1,082	2,699	697	86	-	-	-	-	-	-
1,153	2,676	785	76	-	-	-	-	-	-
1,114	2,511	1,210	68	-	-	-	-	-	1
1,082	2,654	1,474	65	-	-	-	-	-	1
865	2,495	661	66	-	-	-	-	-	1
1,275	2,284	844	66	-	-	-	-	-	-
1,451	2,157	826	55	-	-	-	-	-	-

刊名：臺北市 112 年勞工統計年報

出版機關：臺北市政府勞動局

地址：臺北市市府路 1 號北區 5 樓

網址：<https://bola.gov.taipei>

電話：(02) 27287059

編者：臺北市政府勞動局會計室

出版年月：中華民國 113 年 6 月

創刊年月：中華民國 81 年 1 月

刊期頻率：年報

其他類型版本說明：本年報同時登載於臺北市政府勞動局網站，網址為

<https://bola.gov.taipei>

著作權利管理資訊：

如欲利用本書全部或部分內容者，需徵求著作財產權人同意或書面授權，請

逕洽臺北市政府勞動局會計室，電話：(02) 27287059