

臺北市 102 年
勞工統計年報

臺北市政府勞動局編印

中華民國 103 年 6 月

凡 例

一、本年報編印之目的在表達本市勞工福利等施政概況及重要成果，供各界參考。

二、本年報於79年首編，77年以前資料均錄自臺北市社會事業統計。

三、本年度內容及資料主要來源：

(一)勞工行政類：除勞工保險相關表格根據勞動部及勞工保險局資料編製外，其餘各表均依據本局科室及本市勞動力重建運用處造送之統計報表編製。

(二)就業服務類：1. 就業服務等資料，乃是根據本市就業服務處造送之統計報表編製。
2. 勞動力、就業率、失業率及就業人口之行業，係根據行政院主計總處所編人力資源調查報告編製。

(三)職業訓練類：根據本市職能發展學院造送之統計報表編製。

(四)勞動檢查類：根據本市勞動檢查處造送之統計報表編製。

(五)身障就業類：根據本市勞動力重建運用處造送之統計報表編製。

四、本年報所列數字均係臺北市資料，以102年之統計資料為主並加列歷年資料以便比較。

五、本年報所用資料時間與符號如下：

「年」：全年。

「年底」：資料年12月底。

「年平均」：每年12個月之各月平均。

「0」：表示數字不及1單位。

「-」：表示無數字。

「...」：表示數字不明。

六、本年報部分數字，因四捨五入關係，總計數字容或不等於細項數字之合。

七、各項統計資料常有修正，本年報所載數字如有與以前各年統計數字不同者以本報告數字為準。

八、本報告有關資料之蒐集、整理、統計分析等工作，由本局會計室統計科員負責辦理，因現有人手不足，疏漏之處敬祈不吝指正。

目次

表名

提要分析	I
臺北市政府勞動局組織系統圖	V

壹、勞工行政

表 1 臺北市勞工團體概況	1
表 2 民國 102 年臺北市勞動教育及勞動文化概況	4
表 3 臺北市勞工保險投保概況	6
表 4 臺北市職工福利概況	8
表 5 臺北市勞資關係綜合事項概況	12
表 6 臺北市勞資爭議案件	14

貳、就業服務

表 7 臺北市就業服務概況	28
表 8 臺北市就業服務概況—有效按職業別分	32
表 9 臺北市就業服務概況—有效按年齡別分	48
表 10 臺北市就業服務概況—有效按教育程度別分	62
表 11 臺北市就業服務概況—新登記按職業別分	78
表 12 臺北市就業服務概況—新登記按年齡別分	92
表 13 臺北市就業服務概況—新登記按教育程度別分	106
表 14 臺北市就業服務概況—求職人教育程度別	122
表 15 民國 102 年臺北市就業服務概況—求職者未能推介就業之原因	124
表 16 民國 102 年臺北市就業服務概況—求才機會未能補實之原因	126
表 17 臺北市就業服務人口之職業	128
表 18 臺北市就業人口之行業	130
表 19 臺北市勞動力與就業人口	132

參、職業訓練

表 20 民國 102 年臺北市職業訓練人數	136
------------------------	-----

肆、勞動檢查

表 21 臺北市廠礦檢查次數	145
表 22 臺北市事業單位勞工檢查—按行政區分	146
表 23 臺北市各業工人工作時日	148
表 24 民國 102 年臺北市各業工人工作時日	152
表 25 臺北市各業(類)工人因公傷亡率	154
表 26 臺北市適用安全衛生法事業單位重大職業災害統計概況	158
表 27 臺北市工作場所重大職業災害全產業依災害類型統計概況	160

伍、身障就業

表 28 臺北市定額進用身心障礙者機關(構)進用人數概況	164
表 29 臺北市定額進用身心障礙者義務機關(構)進用情形概況	166

提要分析

我國現階段由於社會的發展，經濟的改革，已由農業社會進入工業社會再進而轉入資訊服務之時代，因此產業結構也由勞力密集轉為資本密集之型態，對於勞工產生莫大之衝擊。本局為維護勞工權益、增進勞工生活福祉、維持勞資之和諧以確保生產秩序安定，促進產業之發展，實現社會均富之理想，乃依據國家法令，承辦本市有關勞工行政業務，並綜理本市國民就業之服務及訓練以及轉業等各項輔導、教育措施。並對所有廠房、工地等設施作安全、衛生等檢查，以保障勞工之安全，為使明瞭歷年執行成果，分別以下列各節加以分析：

一、勞工行政

本局以「建立服務觀念」、「追求行政效率」、「提升服務素質」、「發揮團體精神」為創造更佳之成果而努力，由歷年統計資料看：至民國102年底勞工團體計有556家，較民國86年底總計332家，增加224家，顯示勞工意識抬頭，間接提高各業主對勞工福利之重視，進而改善勞工之生活品質。

臺北市勞工團體概況

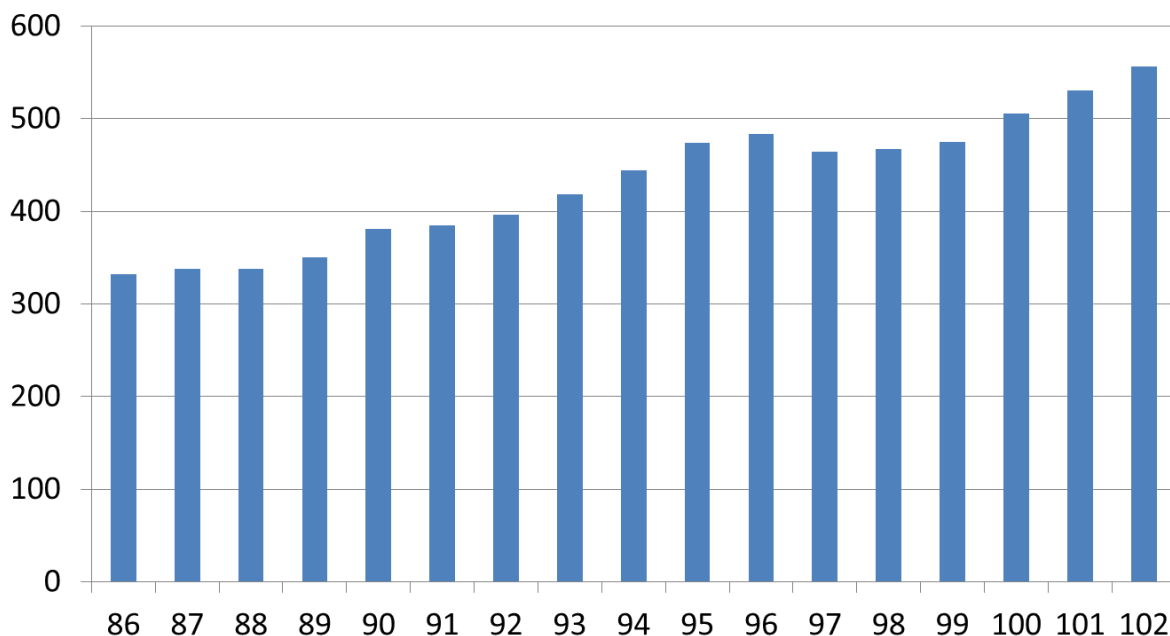

此外，截至102年底設立福利機構計有3,460家，足見政府對勞工休閒、福利等之照顧。

另以定時定點學程教學方式辦理勞動教育課程70班，受益人數3,410人；並補助工會、事業單位及人民團體辦理勞動教育361場次，受益人數達21,874人。

機關報以「勞動臺北」題名，101年8月5日創刊，以雙月刊形式自行出版發行勞工刊物，於雙數月份5日出刊，102年發行6期及5月特刊，並製作第1期至第9期之合訂本。另專訪「成衣紡織縫紉」、「運輸駕駛」、「理燙髮美容」、「餐飲」四大類別產業從業者，出版「臺北夢行者-職人精神再發現」一書。而在勞工休閒活動方面，則有舉辦勞工電影院活動供勞工朋友及其眷屬免費觀賞，辦理52場次，受益人數計34,320人次。

本市勞工保險，係由勞工保險局辦理，本局負責編列年度預算撥付(產)職業工人保險補助費，以嘉惠勞工朋友，落實保障弱勢勞工權益。

根據勞保局所提供之資料加以分析：

(一) 投保單位及人數：截至民國102年底止，投保單位104,604個，而投保人數，至民國102年底2,246,546人。

(二) 保險費之給付金額及件數：102年全年總計346,339件，金額37,802,118千元。

102年處理勞資爭議案件總計4,982件，可見本局積極介入調解勞資雙方問題之努力，以達成雙贏之結果。

二、就業服務

就業服務乃是本局對市民一種最直接的服務，凡需求職或求才者，只需透過登記，本市就業服務處即為其相互介紹以達成就業輔導之目的。根據各年資料顯示，以往臺北市每年求才人數皆多於求職人數，至民國97年出現求職人數多於求才人數甚多，而民國99年求職人數與求才人數差異不多，至民國100年又出現求才人數多於求職人數之現象。民國102年求才人數77,474人，求職人數47,166人，求才人數為求職人數之1.64倍。102年求職就業率為46.88%，求才利用率為43.42%，較之101年求職就業率增加0.21%，求才利用率減少5.73%。而求職、求才未能推介成功之因素，係因求職者本身條件不合，包括技術、教育程度、性別、年齡、體能與健康條件、及其他等不合而無法介紹成功。

由有效求職者之教育程度，民國102年資料顯示國中及以下佔6.9%，高中、職25.36%，專科20.32%，大學以上47.23%，其他0.19%。

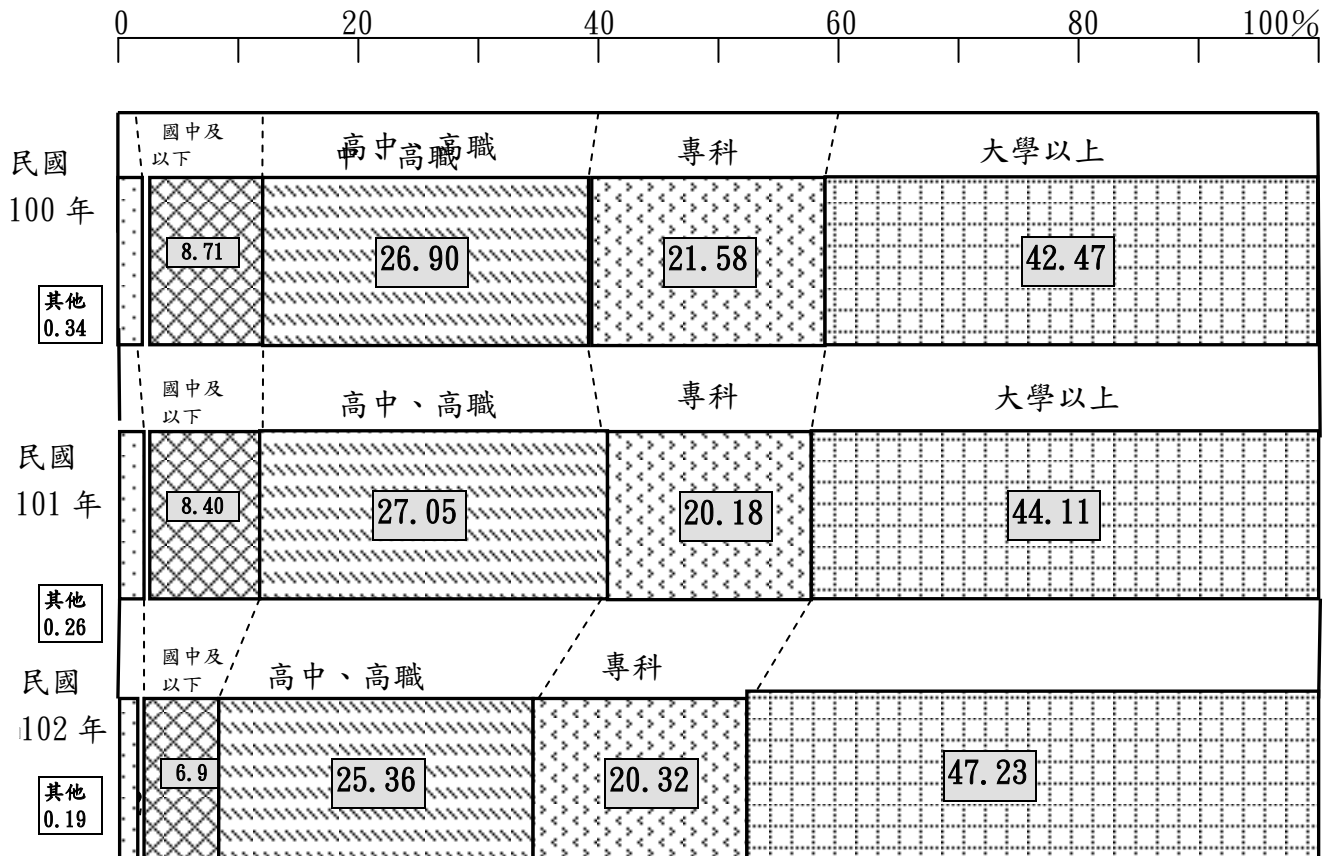

三、職業訓練

人力一直是我國創造經濟奇蹟所憑藉的資源。民國 70 年代以前，主要係以當時充沛而低廉之勞力供應為基礎，發展出以出口導向之勞力密集工業。

而目前我國經濟正處於轉型期，以往廉價勞工已不復存在，故人力之需求必將由過去量之擴增轉變為質之提高。技術人力之培訓有賴正規教育與職業訓練之相互配合，以職業訓練來補充調節技術人力之供應。政府為了落實證照制度更加強協辦各類別之全國技術士技能檢定考試以符政策。

本市職能發展學院其業務包含技術人才養成、在職進修訓練、技能競賽、協辦技能檢定等。以 102 年全年受訓人數(不含接受委託、合作訓練、體驗營及委外訓練)為 2,039 人，較熱門的為錢進網路商店、水電技術及電腦化會計實務等課程。

四、勞動檢查

為貫徹勞動法令之執行、維護勞雇雙方利益、安定社會、發展經濟，由本市勞動檢查處，依據勞動檢查法、勞工安全衛生法、勞動基準法及其他勞動法令等規定，經常派員至各受檢事業單位實施勞動檢查。

就民國 102 年實施情形包括一般行業檢查 12,786 場次、營造業檢查 14,941 場次（其中含專業檢查 1,272 場次及危險性機械及設備檢查 1,918 場次等），共計 27,727 場次；本年度重大職業災害死亡總計 11 人、11 件，其中以營造業 8 件居多數；災害類型以墜落居多達 9 件。

五、身障就業

政府於86年4月26日通過身心障礙者保護法，故原由社會局主辦之身心障礙者就業促進及基金事項移撥本局辦理，嗣於102年9月1日將上開業務及基金事項移由本市勞動力重建運用處辦理。

102 年 12 月份定額進用身心障礙者機關（構）實際已進用人數 19,491 人，超額進用人數 9,039 人，法定進用不足人數 1,212 人，與 101 年 12 月份比較，實際進用人數增加 443 人，超額進用人數增加 420 人，法定進用不足人數減少 67 人。

臺北市政府勞動局主管組織系統圖

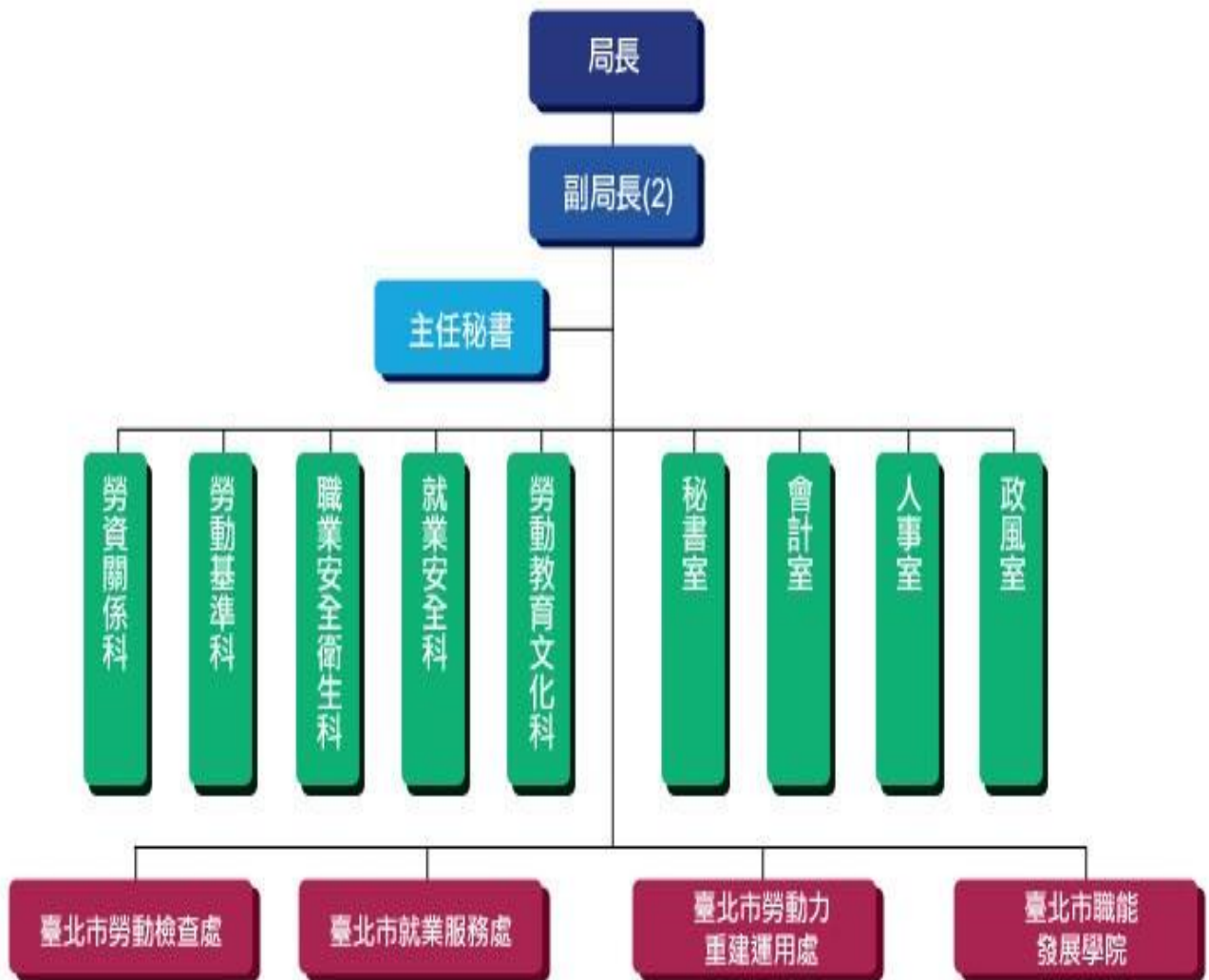

壹、勞工行政

表1 臺北市勞工團體概況

年 底 別	工 人 團 體						
	計	市總工會	產 業 工 會 (1)				職業工會
			市產業工會聯合會	市產業工會	市交通事業工會	市公用事業工會	
民國68年底	99	1	2	57	1	1	37
民國69年底	99	1	2	57	1	1	37
民國70年底	99	1	2	57	1	1	37
民國71年底	101	1	2	52	1	1	44
民國72年底	106	1	2	50	1	1	51
民國73年底	109	1	2	51	1	1	53
民國74年底	115	1	2	45	1	1	65
民國75年底	127	1	2	48	1	1	74
民國76年底	145	1	2	54	1	1	86
民國77年底	229	1	2	69	157
民國78年底	264	1	2	87	174
民國79年底	282	1	2	90	189
民國80年底	285	1	2	92	190
民國81年底	291	1	2	95	193
民國82年底	301	1	2	98	200
民國83年底	306	1	2	101	202
民國84年底	313	1	2	104	206
民國85年底	326	1	2	115	208
民國86年底	332	2	2	121	207
民國87年底	338	2	2	130	204
民國88年底	338	3	3	128	204
民國89年底	350	3	3	134	210
民國90年底	381	3	4	135	239
民國91年底	385	3	4	134	244
民國92年底	396	3	6	141	246
民國93年底	418	3	6	144	265
民國94年底	444	3	6	153	282
民國95年底	474	3	5	161	305
民國96年底	484	3	5	170	306
民國97年底	464	3	5	144	312
民國98年底	467	3	5	143	316
民國99年底	475	3	5	146	321

附註：(1)係100年5月1日起新工會法實施後，工會類型變更。

資料來源：本局勞資關係科

表1 臺北市勞工團體概況(續1完)

年 底 別	工人團體					
	計	市總工會	工會			
			市產業工 會聯合會	市 企 業 工 業 會	產業工會	職業工會
民國100年底	506	3	5	153	14	331
民國101年底	531	5	5	156	29	336
民國102年底	556	11	7	159	36	343

資料來源：本局勞資關係科

本
頁
空
白

表2 民國102年臺北市勞動

季 別	類 別	勞 動 教 育			
		提撥勞動教育經費(元)		辦理勞動教育 班數(班)	自行出版 雜誌型
		提撥金額	支出金額		
總 計		22,000,000	20,599,218	70	1
第1季 (1-3月)		4,000,000	-	2	
第2季 (4-6月)		6,000,000	3,874,230	21	
第3季 (7-9月)		7,500,000	6,502,127	24	
第4季 (10-12月)		4,500,000	10,222,861	23	1

資料來源：本局勞動教育文化科

教育及勞動文化概況

育	勞 動 休 閒 活 動		
勞動刊物(種)	類 型	辦 理 次 數 (次)	參 加 人 次 (人 次)
報 紙 型			
8		52	34,320
1	勞 工 電 影 院	8	4,890
3	勞 工 電 影 院	14	9,640
1	勞 工 電 影 院	12	7,680
3	勞 工 電 影 院	18	12,110

表3 臺北市勞工

年 月 別				投 保 單 位 (1) (102年平均數)	投 保 人 數 (2) (102年平均數)
民 國	74	年		32,958	1,005,078
民 國	75	年		39,987	1,160,142
民 國	76	年		49,240	1,325,662
民 國	77	年		58,967	1,525,818
民 國	78	年		66,968	1,703,852
民 國	79	年		71,613	1,796,699
民 國	80	年		76,646	1,867,917
民 國	81	年		83,551	1,951,353
民 國	82	年		88,415	2,013,447
民 國	83	年		92,239	2,070,655
民 國	84	年		88,343	1,885,929
民 國	85	年		87,820	1,849,036
民 國	86	年		88,822	1,885,767
民 國	87	年		89,654	1,933,875
民 國	88	年		91,173	1,967,527
民 國	89	年		93,216	2,054,020
民 國	90	年		93,367	2,025,409
民 國	91	年		93,837	2,029,029
民 國	92	年		94,251	2,020,263
民 國	93	年		96,664	2,061,536
民 國	94	年		99,561	2,100,589
民 國	95	年		100,058	2,113,350
民 國	96	年		99,891	2,127,034
民 國	97	年		98,631	2,109,149
民 國	98	年		99,085	2,115,297
民 國	99	年		100,998	2,163,295
民 國	100	年		102,850	2,221,518
民 國	101	年		104,227	2,258,014
民 國	102	年		104,604	2,246,546
		1月		104,039	2,254,280
		2月		104,074	2,238,873
		3月		104,212	2,238,245
		4月		104,373	2,234,471
		5月		104,454	2,233,191
		6月		104,587	2,225,673
		7月		104,682	2,246,014
		8月		104,877	2,247,137
		9月		104,862	2,252,499
		10月		104,961	2,259,182
		11月		105,186	2,265,622
		12月		104,938	2,263,359

附 註：(1)(2)係年月底數字。

資料來源：根據勞動部及勞工保險局資料編製。

保險投保概況

保險費收入 (千元)	保險給付	
	件數	金額 (千元)
7,351,322	8,268,527	6,747,406
8,504,225	8,616,378	7,374,050
10,264,600	10,751,762	9,231,439
12,569,835	10,706,464	10,495,993
16,290,313	15,620,293	13,066,457
20,112,873	13,566,808	13,416,843
23,472,233	13,723,307	14,702,934
28,057,586	27,188,652	23,218,333
32,973,530	26,833,171	24,689,192
36,420,068	27,561,781	29,704,185
35,563,648	12,688,667	32,471,013
34,427,761	123,684	15,744,064
36,377,460	111,312	15,854,480
39,769,199	110,173	18,694,595
40,029,818	127,189	21,511,831
42,899,089	139,798	22,213,949
44,436,688	235,544	29,174,194
44,424,699	311,893	40,868,528
39,101,889	110,216	33,331,879
40,138,158	116,213	35,778,449
41,262,369	120,035	43,763,978
42,152,670	117,400	39,792,874
44,038,232	123,663	44,320,013
44,575,948	157,831	79,119,170
52,130,084	271,188	27,806,521
53,349,016	434,518	23,596,542
59,650,245	380,428	23,747,530
65,845,748	496,937	42,390,336
70,358,041	346,339	37,802,118
5,848,950	17,128	7,235,029
5,836,409	8,325	2,583,685
5,845,808	11,930	3,449,585
5,845,283	76,497	3,463,888
5,830,696	23,253	3,587,399
5,828,304	9,025	2,412,880
5,853,272	67,560	3,163,660
5,861,477	10,353	2,337,541
5,885,315	9,397	2,323,162
5,891,659	72,922	2,731,345
5,908,680	9,413	2,187,539
5,922,188	30,536	2,326,404

表4 臺北市職工

年月底別	職 工 福 利					
	本 期 底 應 設 立 單 位 數			上 期 底 已 設 立 單 位 數		
	合 計	事 業 單 位	總 工 會 及 職 業 工 會	合 計	事 業 單 位	總 工 會 及 職 業 工 會
民國 88 年底	207	-	207	1,731	1,724	7
民國 89 年底	213	-	213	1,881	1,874	7
民國 90 年底	242	-	242	2,095	2,088	7
民國 91 年底	247	-	247	2,250	2,243	7
民國 92 年底	249	-	249	2,345	2,338	7
民國 93 年底	268	-	268	2,641	2,634	7
民國 94 年底	285	-	285	2,782	2,775	7
民國 95 年底	308	-	308	2,940	2,933	7
民國 96 年底	309	-	309	3,131	3,124	7
民國 97 年底	315	-	315	3,218	3,211	7
民國 98 年底	319	-	319	3,239	3,232	7
民國 99 年底	324	-	324	3,301	3,294	7
民國 100 年底	336	-	336	3,359	3,352	7

資料來源：本局勞資關係科

福利概況

機 構 數 (家)								
本期新設立單位數			本期撤銷單位數			本期末已設立單位數		
合計	事業單位	總工會及 職業工會	合計	事業單位	總工會及 職業工會	合計	事業單位	總工會及 職業工會
168	168	0	18	18	0	1,881	1,874	7
242	242	0	28	28	0	2,095	2,088	7
176	176	0	21	21	0	2,250	2,243	7
169	169	0	74	74	0	2,345	2,338	7
316	316	0	20	20	0	2,641	2,634	7
156	156	0	15	15	0	2,782	2,775	7
189	189	0	31	31	0	2,940	2,933	7
131	131	0	35	35	0	3,036	3,029	7
13	13	0	3	3	0	3,141	3,134	7
6	6	0	6	6	0	3,218	3,211	7
71	71	0	50	50	0	3,239	3,232	7
103	103	0	39	39	0	3,303	3,296	7
98	98	0	41	41	0	3,360	3,353	7

表4 臺北市職工

年 月 底 別	本 期 底 應 設 立 單 位 數	上 期 底 已 設 立 單 位 數
民 國 101 年 底	①3,770	3,353
民 國 102 年 底	3,910	3,409
1 月 底	-	3,409
2 月 底	-	3,415
3 月 底	-	3,419
4 月 底	-	3,425
5 月 底	-	3,429
6 月 底	3,911	3,433
7 月 底	-	3,435
8 月 底	-	3,444
9 月 底	-	3,440
10 月 底	-	3,447
11 月 底	-	3,456
12 月 底	3,910	3,456

資料來源：本局勞資關係科

福利概況(續1完)

本期新設立單位數	本期撤銷單位數	本期末已設立單位數
83	27	3,409
73	22	3,460
8	2	3,415
4	0	3,419
6	0	3,425
6	2	3,429
6	2	3,433
2	0	3,435
12	3	3,444
2	6	3,440
10	3	3,447
9	0	3,456
2	2	3,456
6	2	3,460

表5 臺北市勞資關係綜合事項概況

單位：家

類別 年月底別	提撥勞工退休準 備金之事業單位	簽訂團體協約之事業單位	舉辦勞資會議之事業單位
	民國90年底	10,997	17
民國91年底	-	20	1,556
民國92年底	12,778	21	2,628
民國93年底	13,414	22	4,372
民國94年底	21,900	23	6,047
民國95年底	25,166	26	6,285
民國96年底	29,111	28	6,453
民國97年底	29,668	31	6,682
民國98年底	29,752	35	7,004
民國99年底	32,311	38	7,340
民國100年底	32,916	44	7,965
民國101年底	33,050	47	8,710
民國102年底	33,918	50	9,094
1月底	33,058	47	8,734
2月底	33,063	47	8,753
3月底	33,075	47	8,779
4月底	33,084	47	8,816
5月底	33,091	47	8,843
6月底	33,097	48	8,883
7月底	33,172	48	8,919
8月底	33,436	48	8,955
9月底	33,703	48	8,988
10月底	33,842	48	9,021
11月底	33,891	50	9,057
12月底	33,918	50	9,094

資料來源：本局勞資關係科

本
頁
空
白

表6 臺北市勞
中華民國102年

(一)按行業類別分

項目別	爭議 件數	主 要				
		總計	契約爭議			給 付 資 遣 費 爭 議
			合計	契約性質 爭 議	恢復僱傭 關係爭議	
總 計	5226	5072	1093	905	188	1085
農、林、漁、牧業	3	3	1	1	0	1
礦業及土石採取業	2	2	0	0	0	0
製造業	249	248	57	47	10	63
電力及燃氣供應業	2	2	0	0	0	1
用水供應及污染整治業	22	21	1	0	1	5
營造業	266	264	80	76	4	39
批發及零售業	1132	1130	74	27	47	323
運輸及倉儲業	150	149	13	3	10	38
住宿及餐飲業	429	429	18	11	7	108
資訊及通訊傳播業	229	227	26	7	19	71
金融及保險業	167	161	40	8	32	34
不動產業	135	134	7	2	5	33
專業、科學及技術服務業	244	244	19	5	14	75
支援服務業	474	473	33	16	17	128
公共行政及國防；強制性社會安全	20	19	1	0	1	3
教育服務業	93	90	2	1	1	38
醫療保健及社會工作服務業	113	111	15	7	8	21
藝術、娛樂及休閒服務業	55	55	10	5	5	10
其他服務業	1441	1310	696	689	7	94

資料來源：本局勞動基準科

資 爭 議 案 件 (1月~12月)

爭 議 類 別 (件)						
權 利 事 項						
給 付 退 休 金 爭 議	勞 工 保 險 給 付 爭 議	職 業 災 害 補 償 爭 議	工 資 爭 議			工 會 身 分 保 護 爭 議
			合 計	積 欠 工 資	加 班 費	
146	54	160	1915	1819	96	0
0	0	0	0	0	0	0
0	0	0	2	2	0	0
14	2	11	73	69	4	0
0	0	0	1	1	0	0
0	0	2	12	12	0	0
5	4	26	95	92	3	0
48	16	26	560	520	40	0
10	2	9	67	63	4	0
11	1	31	232	223	9	0
6	5	2	95	94	1	0
9	0	1	52	51	1	0
5	2	6	67	64	3	0
4	1	3	122	114	8	0
23	12	26	212	200	12	0
2	0	3	4	4	0	0
1	0	1	34	33	1	0
2	4	2	53	49	4	0
0	0	0	34	33	1	0
6	5	11	200	195	5	0

表6 臺北市勞
中華民國102年

(一)按行業類別分

項目別	主要爭議類別(件)							
	權利事項					調		
	工會法第35條之爭議					其他權利事項爭議	總計	調整工資爭議
	合計	第1項	第2項	第3項	第4項			
總計	0	0	0	0	0	619	154	6
農、林、漁、牧業	0	0	0	0	0	1	0	0
礦業及土石採取業	0	0	0	0	0	0	0	0
製造業	0	0	0	0	0	28	1	0
電力及燃氣供應業	0	0	0	0	0	0	0	0
用水供應及污染整治業	0	0	0	0	0	1	1	0
營造業	0	0	0	0	0	15	2	1
批發及零售業	0	0	0	0	0	83	2	0
運輸及倉儲業	0	0	0	0	0	10	1	0
住宿及餐飲業	0	0	0	0	0	28	0	0
資訊及通訊傳播業	0	0	0	0	0	22	2	0
金融及保險業	0	0	0	0	0	25	6	0
不動產業	0	0	0	0	0	14	1	0
專業、科學及技術服務業	0	0	0	0	0	20	0	0
支援服務業	0	0	0	0	0	39	1	0
公共行政及國防；強制性社會安全	0	0	0	0	0	6	1	1
教育服務業	0	0	0	0	0	14	3	0
醫療保健及社會工作服務業	0	0	0	0	0	14	2	0
藝術、娛樂及休閒服務業	0	0	0	0	0	1	0	0
其他服務業	0	0	0	0	0	298	131	4

資料來源：本局勞動基準科

資爭議案件(續1)

(1月~12月)

整 事 項			爭 議 人 數 (人)			處 理 議 處 爭 總 日 數 (日)	處 理 方 式 (件)	
			總 計	男	女		截 至 上 期 止 未 結 案 件 數	本 期 受 理 件 數
結 算 年 資 爭 議	調 整 工 時 爭 議	其 他 調 整 事 項 爭 議						
0	112	36	6834	3174	3660	94967	839	5226
0	0	0	3	1	2	11	1	3
0	0	0	2	2	0	2	2	2
0	0	1	548	401	147	5342	64	249
0	0	0	2	1	1	19	0	2
0	1	0	43	27	16	513	23	22
0	0	1	399	343	56	5661	138	266
0	0	2	1577	741	836	23599	152	1132
0	0	1	167	118	49	3558	45	150
0	0	0	587	301	286	8658	66	429
0	0	2	315	163	152	6677	40	229
0	0	6	182	93	89	4470	48	167
0	1	0	148	91	57	3210	21	135
0	0	0	285	132	153	5836	40	244
0	0	1	603	375	228	10878	54	474
0	0	0	41	25	16	455	77	20
0	1	2	109	37	72	2025	15	93
0	1	1	119	23	96	2364	17	113
0	0	0	89	45	44	1486	6	55
0	108	19	1615	255	1360	10203	30	1441

表6 臺北市勞
中華民國102年

(一)按行業類別分

項目別	處							
	本 期 已 解							
	總計	依 申 請 類 別						
		協 調		調 解				
中介團 體處理		行政單 位處理	依職權 交 付	合意 申請	勞方 申請	資方 申請	依職權 交 付	
總 計	4982	1	1215	1	2	3724	37	1
農、林、漁、牧業	3	0	1	0	0	2	0	0
礦業及土石採取業	2	0	0	0	0	2	0	0
製造業	241	0	42	0	0	198	1	0
電力及燃氣供應業	2	0	0	0	0	2	0	0
用水供應及污染整治業	21	0	0	0	0	21	0	0
營造業	246	0	69	0	0	175	2	0
批發及零售業	1055	0	0	0	0	1043	10	1
運輸及倉儲業	140	0	0	0	0	137	3	0
住宿及餐飲業	420	0	0	0	0	417	3	0
資訊及通訊傳播業	211	1	0	0	0	206	4	0
金融及保險業	160	0	0	0	0	160	0	0
不動產業	128	0	0	0	0	128	0	0
專業、科學及技術服務業	231	0	0	0	1	228	2	0
支援服務業	440	0	0	0	1	433	6	0
公共行政及國防；強制性社會安全	17	0	0	0	0	17	0	0
教育服務業	86	0	0	0	0	86	0	0
醫療保健及社會工作服務業	109	0	0	1	0	107	1	0
藝術、娛樂及休閒服務業	55	0	4	0	0	51	0	0
其他服務業	1415	0	1099	0	0	311	5	0

資料來源：本局勞動基準科

資爭議案件(續2) (1月~12月)

理 方 式 (件)							
決 分			截 至 本 期 止 未 解 決 件 數	本 期 受 理 件 數			
				仲 裁	協 調	調 解	仲 裁
合 意 申 請	勞 方 申 請	資 方 申 請					
1	0	0	1083	1240	3982	3	1
0	0	0	1	1	2	0	0
0	0	0	2	0	2	0	0
0	0	0	72	43	205	1	0
0	0	0	0	0	2	0	0
0	0	0	24	0	22	0	0
0	0	0	158	74	192	0	0
1	0	0	229	0	1130	2	0
0	0	0	55	0	150	0	0
0	0	0	75	0	429	0	0
0	0	0	58	1	228	0	0
0	0	0	55	0	167	0	0
0	0	0	28	0	135	0	0
0	0	0	53	0	244	0	0
0	0	0	88	0	474	0	0
0	0	0	80	0	20	0	0
0	0	0	22	0	93	0	0
0	0	0	21	0	113	0	0
0	0	0	6	4	51	0	0
0	0	0	56	1117	323	0	1

表6 臺北市勞
中華民國102年

(一)按行業類別分

項目別	處				
	本期發				
	總計	協調		調	
		中介團體 處理	行政單位 處理	依職權 交付	合意申請
總計	4835	1	1213	1	2
農、林、漁、牧業	3	0	1	0	0
礦業及土石採取業	2	0	0	0	0
製造業	236	0	42	0	0
電力及燃氣供應業	2	0	0	0	0
用水供應及污染整治業	21	0	0	0	0
營造業	241	0	69	0	0
批發及零售業	1014	0	0	0	0
運輸及倉儲業	132	0	0	0	0
住宿及餐飲業	404	0	0	0	0
資訊及通訊傳播業	199	1	0	0	0
金融及保險業	153	0	0	0	0
不動產業	125	0	0	0	0
專業、科學及技術服務業	221	0	0	0	1
支援服務業	424	0	0	0	1
公共行政及國防；強制性社會安全	16	0	0	0	0
教育服務業	85	0	0	0	0
醫療保健及社會工作服務業	107	0	0	1	0
藝術、娛樂及休閒服務業	50	0	4	0	0
其他服務業	1400	0	1097	0	0

資料來源：本局勞動基準科

資爭議案件(續3) (1月~12月)

理 方 式 (件)							本期發生， 截至本期止 未解決件數
生 本 期 已 解 決						解	
依 申 請 類 別 分							
勞方申請	資方申請	依職權 交 付	合意申請	勞方申請	資方申請		
3584	32	1	1	0	0	391	
2	0	0	0	0	0	0	
2	0	0	0	0	0	0	
193	1	0	0	0	0	13	
2	0	0	0	0	0	0	
21	0	0	0	0	0	1	
170	2	0	0	0	0	25	
1002	10	1	1	0	0	118	
129	3	0	0	0	0	18	
401	3	0	0	0	0	25	
196	2	0	0	0	0	30	
153	0	0	0	0	0	14	
125	0	0	0	0	0	10	
219	1	0	0	0	0	23	
418	5	0	0	0	0	50	
16	0	0	0	0	0	4	
85	0	0	0	0	0	8	
105	1	0	0	0	0	6	
46	0	0	0	0	0	5	
299	4	0	0	0	0	41	

表6 臺北市勞
中華民國102年

(二)按主要爭議類別分

項目別	處 理				
	截 至 上期止 未結案 件 數	本期 受理 件數	協 調		
			成 立	不 成 立	撤 回
總 計	839	5226	1157	56	3
權利事項	835	5072	1036	49	2
契約爭議	95	1093	784	8	1
契約性質爭議	37	905	784	8	1
恢復僱傭關係爭議	58	188	0	0	0
給付資遣費爭議	253	1085	0	0	0
給付退休金爭議	26	146	0	0	0
勞工保險給付爭議	14	54	0	0	0
職業災害補償爭議	40	160	1	0	0
工資爭議	329	1915	26	1	0
積欠工資	308	1819	23	1	0
加班費	21	96	3	0	0
工會身分保護爭議	0	0	0	0	0
工會法第35條之爭議	0	0	0	0	0
第1項	0	0	0	0	0
第2項	0	0	0	0	0
第3項	0	0	0	0	0
第4項	0	0	0	0	0
其他權利事項爭議	78	619	225	40	1
調整事項	4	154	121	7	1
調整工資爭議	0	6	5	0	0
結算年資爭議	0	0	0	0	0
調整工時爭議	0	112	104	1	0
其他調整事項爭議	4	36	12	6	1

資料來源：本局勞動基準科

資爭議案件(續4)

(1月~12月)

方 式 及 結 果 (件)							截 至 本 期 止 未 結 案 件 數
本 期 已 結 案 件 數						調 解	
成 立	不 成 立	撤 回	作 成 仲 裁 判 斷	無 法 作 成 仲 裁 判 斷	和 解		
1983	1268	513	1	0	1	1083	
1978	1256	509	1	0	1	1075	
128	137	41	0	0	0	89	
58	43	18	0	0	0	30	
70	94	23	0	0	0	59	
565	343	108	0	0	0	322	
69	42	19	0	0	0	42	
28	14	5	1	0	0	20	
77	57	7	0	0	0	58	
962	545	279	0	0	0	431	
914	514	271	0	0	0	404	
48	31	8	0	0	0	27	
0	0	0	0	0	0	0	
0	0	0	0	0	0	0	
0	0	0	0	0	0	0	
0	0	0	0	0	0	0	
0	0	0	0	0	0	0	
0	0	0	0	0	0	0	
149	118	50	0	0	1	113	
5	12	4	0	0	0	8	
1	0	0	0	0	0	0	
0	0	0	0	0	0	0	
3	0	1	0	0	0	3	
1	12	3	0	0	0	5	

表6 臺北市勞
中華民國102年

(二)按主要爭議類別分

項目別	處 理					
	本 期 受 理 件 數				本 協 調	
	協 調	調 解	仲 裁	不 詳	成 立	不 成 立
總 計	1240	3982	3	1	1155	56
權利事項	1108	3960	3	1	1034	49
契約爭議	804	289	0	0	783	8
契約性質爭議	804	101	0	0	783	8
恢復僱傭關係爭議	0	188	0	0	0	0
給付資遣費爭議	0	1084	1	0	0	0
給付退休金爭議	0	146	0	0	0	0
勞工保險給付爭議	0	53	1	0	0	0
職業災害補償爭議	1	159	0	0	1	0
工資爭議	26	1889	0	0	25	1
積欠工資	23	1796	0	0	22	1
加班費	3	93	0	0	3	0
工會身分保護爭議	0	0	0	0	0	0
工會法第35條之爭議	0	0	0	0	0	0
第1項	0	0	0	0	0	0
第2項	0	0	0	0	0	0
第3項	0	0	0	0	0	0
第4項	0	0	0	0	0	0
其他權利事項爭議	277	340	1	1	225	40
調整事項	132	22	0	0	121	7
調整工資爭議	5	1	0	0	5	0
結算年資爭議	0	0	0	0	0	0
調整工時爭議	108	4	0	0	104	1
其他調整事項爭議	19	17	0	0	12	6

資料來源：本局勞動基準科

資爭議案件(續5完)

(1月~12月)

方 式 及 結 果 (件)							
期 受 理 本 期 已 結 案 件 數							本期發生 本期未結 案件 數
撤回	調解			仲 裁			
	成立	不成立	撤回	作 成 仲 裁 判 斷	無 法 作 成 仲 裁 判 斷	和 解	
3	1904	1216	499	1	0	1	391
2	1899	1204	495	1	0	1	387
1	115	122	37	0	0	0	27
1	48	38	14	0	0	0	13
0	67	84	23	0	0	0	14
0	545	332	106	0	0	0	102
0	69	41	18	0	0	0	18
0	26	14	5	1	0	0	8
0	72	55	7	0	0	0	25
0	928	529	274	0	0	0	158
0	881	500	266	0	0	0	149
0	47	29	8	0	0	0	9
0	0	0	0	0	0	0	0
0	0	0	0	0	0	0	0
0	0	0	0	0	0	0	0
0	0	0	0	0	0	0	0
0	0	0	0	0	0	0	0
0	0	0	0	0	0	0	0
0	0	0	0	0	0	0	0
1	144	111	48	0	0	1	49
1	5	12	4	0	0	0	4
0	1	0	0	0	0	0	0
0	0	0	0	0	0	0	0
0	3	0	1	0	0	0	3
1	1	12	3	0	0	0	1

本
頁
空
白

貳、就業服務

本
頁
空
白

表7 臺北市就業

年 月 別	合 計			一 般 職 業		
	求 職	求 才	安 置 就 業	求 職	求 才	安 置 就 業
民 國 75 年	30,143	67,585	11,649	22,958	63,580	10,314
民 國 76 年	28,105	85,192	7,985	15,884	83,851	7,308
民 國 77 年	19,060	81,794	7,376	12,715	79,424	5,875
民 國 78 年	22,066	75,780	9,962	12,216	73,595	6,197
民 國 79 年	33,841	66,534	9,332	16,707	64,165	7,473
民 國 80 年	21,715	69,988	8,141	18,683	69,382	7,627
民 國 81 年	26,844	76,086	7,784	14,702	75,059	6,757
民 國 82 年	20,616	73,377	4,960	13,514	72,418	4,192
民 國 83 年	15,879	62,653	4,671	11,892	60,944	3,055
民 國 84 年	46,338	52,686	5,644	14,625	51,169	4,133
民 國 85 年	18,162	30,508	2,669	15,162	29,669	1,837
民 國 86 年	13,364	32,622	1,982	12,989	32,531	1,891
民 國 87 年	19,504	30,012	2,811	16,761	29,642	2,441
民 國 88 年	34,592	31,980	3,572	22,499	31,196	2,839
民 國 89 年	27,533	35,064	3,082	21,082	34,727	2,745
民 國 90 年	58,636	59,109	11,059	55,777	58,875	10,825
民 國 91 年	66,879	67,646	17,810	66,879	67,646	17,810
民 國 92 年	58,753	83,779	15,457	58,753	83,779	15,457

資料來源：就業服務處

服務概況

介 紹			代招代考			應屆國中、高中職 畢業生就業輔導		
求才空缺 人 數	求 才 實 現 率	求 職 就 業 率	求 職 (報 名)	求 才	安置就業	求 職	求 才	安 置 就 業
53,266	16.22	44.93	6,219	544	544	966	3,461	791
76,543	8.72	46.01	12,069	571	571	152	770	106
73,549	7.40	26.21	6,099	1,260	1,255	246	1,110	246
67,398	8.42	50.73	9,761	1,759	1,759	29	426	6
56,692	11.65	44.73	16,976	1,763	1,763	167	606	96
61,755	10.99	40.82	2,981	494	487	51	112	27
69,558	7.33	37.42	12,135	1,020	120	7	7	7
68,226	5.79	31.02	7,099	897	765	3	62	3
57,889	5.01	25.69	3,127	786	756	860	923	860
47,036	8.08	28.26	31,678	1,482	1,478	35	35	33
27,832	6.19	12.12	2,994	837	830	6	2	3
30,640	5.81	14.55	366	88	88	9	3	-
27,201	8.23	14.56	2,724	369	369	19	1	1
28,357	9.10	12.62	11,741	403	403	352	381	330
31,982	7.90	13.02	6,451	337	337	-	-	-
48,050	18.39	19.41	2,859	234	234	-	-	-
49,836	26.33	26.63	-	-	-	-	-	-
68,322	18.45	26.31	-	-	-	-	-	-

表7 臺北市就業

年 月 別	一 般 職 業					
	求 職		求 才		求職推介 就業人數 (5)	求才僱用 人數(6)
	新登記(1)	有效(2)	新登記(3)	有效(4)		
民國 93 年	47,945	-	61,819	-	15,208	13,890
民國 94 年	47,715	-	67,756	-	17,171	26,573
民國 95 年	53,898	-	66,661	-	24,230	16,899
民國 96 年	54,065	-	54,332	-	28,704	15,051
民國 97 年	65,681	221,511	40,318	65,716	22,765	16,238
民國 98 年	91,787	377,614	52,028	85,302	33,944	22,013
民國 99 年	73,871	276,599	62,953	98,839	30,903	24,295
民國 100 年	61,225	202,037	75,186	111,675	32,485	29,166
民國 101 年	56,388	201,902	73,057	114,219	26,315	35,906
民國 102 年	47,166	184,601	77,474	125,483	22,110	33,643
1月	4,635	15,865	4,672	8,043	2,110	3,044
2月	3,029	14,504	8,854	11,466	1,073	1,453
3月	4,719	16,569	5,264	13,386	2,389	2,965
4月	3,687	15,812	6,032	8,963	1,899	3,404
5月	4,123	16,101	7,120	10,378	2,111	3,869
6月	3,700	15,349	10,001	14,059	1,705	2,843
7月	4,273	15,800	5,717	9,906	2,184	3,254
8月	3,968	15,214	7,513	11,038	1,927	2,890
9月	4,081	15,259	4,898	10,306	2,049	2,866
10月	3,996	14,939	5,976	8,919	1,836	2,479
11月	3,933	15,123	5,773	9,177	1,708	2,490
12月	3,022	14,066	5,654	9,842	1,119	2,086

資料來源：就業服務處

服務概況(續1完)

介 紹				代 招 代 考			應屆國中、高中職 畢業生就業輔導		
求供倍數		求 職 就 業 率 (5)/(1)	求 才 利 用 率 (6)/(3)	報 名	求 才	錄 用	求職	求才	就 業 人 數
新登記 (3)/(1)	有效 (4)/(2)								
1.29	-	11.68	14.68	3,634	132	132	-	-	-
1.42	-	12.96	23.49	-	-	-	-	-	-
1.24	-	14.03	14.56	9,430	1,029	964	-	-	-
1.00	-	15.16	14.17	817	175	129	-	-	-
0.61	0.00	34.66	40.27	-	-	-	-	-	-
0.57	0.23	36.98	42.31	-	-	-	-	-	-
0.85	0.36	41.83	38.59	-	-	-	-	-	-
1.23	0.55	53.06	38.79	-	-	-	-	-	-
1.30	0.57	46.67	49.15	-	-	-	-	-	-
1.64	0.68	46.88	43.42	-	-	-	-	-	-
1.01	0.51	45.52	65.15	-	-	-	-	-	-
2.92	0.79	35.42	16.41	-	-	-	-	-	-
1.12	0.81	50.63	56.33	-	-	-	-	-	-
1.64	0.57	51.51	56.43	-	-	-	-	-	-
1.73	0.64	51.20	54.34	-	-	-	-	-	-
2.70	0.92	46.08	28.43	-	-	-	-	-	-
1.34	0.63	51.11	56.92	-	-	-	-	-	-
1.89	0.73	48.56	38.47	-	-	-	-	-	-
1.20	0.68	50.21	58.51	-	-	-	-	-	-
1.50	0.60	45.95	41.48	-	-	-	-	-	-
1.47	0.61	43.43	43.13	-	-	-	-	-	-
1.87	0.70	37.03	36.89	-	-	-	-	-	-

表8 臺北市就業服務
一、求職人數

年 月 別	總 計			專門性、技術性及有關人員		行政級主管人員		監督及佐理人員			
	合計	男	女	男	女	男	女	男	女	男	女
民國 76 年	24,051	15,343	8,708	877	477	39	1	1,506		5,659	
民國 77 年	21,465	13,342	8,123	1,098	518	51	4	1,344		5,236	
民國 78 年	18,878	11,341	7,537	1,319	558	63	7	1,182		4,812	
民國 79 年	25,830	13,304	12,526	2,045	891	109	28	1,590		8,186	
民國 80 年	29,760	14,734	15,026	2,514	1,049	93	22	1,661		8,504	
民國 81 年	22,608	11,620	10,988	2,361	932	74	10	1,248		7,253	
民國 82 年	22,625	11,395	11,230	2,636	1,084	103	21	1,306		7,561	
民國 83 年	20,229	10,045	10,184	2,202	952	84	11	1,347		6,250	
民國 84 年	26,253	13,250	13,003	3,303	1,304	81	29	1,714		8,496	
年 月 別	總 計			民意代表、行政主管 企業主管及經理人員		專業人員		技術員及助 理專業人員		事務工作人員	
	合 計	男	女	男	女	男	女	男	女	男	女
民國 85 年	25,825	13,031	12,794	167	33	1,221	739	3,585	3,088	1,745	6,848
民國 86 年	22,880	12,639	10,241	135	19	1,423	497	3,369	2,260	1,867	5,473
民國 87 年	27,744	15,013	12,731	187	41	1,595	597	4,078	2,510	2,337	7,019
民國 88 年	38,815	21,141	17,674	350	87	1,722	813	5,554	3,385	3,281	9,324
民國 89 年	37,376	20,254	17,122	407	75	1,590	663	4,651	3,077	3,072	8,232
民國 90 年	97,340	46,335	51,005	1,243	569	4,859	3,003	10,545	9,476	6,732	21,384
民國 91 年	120,569	56,003	64,566	2,036	1,068	5,888	3,731	12,486	12,794	6,846	25,435
民國 92 年	107,750	49,916	57,834	2,038	1,076	3,978	2,834	10,228	11,008	6,961	23,000
民國 93 年	130,177	58,021	72,156	4,212	2,358	6,748	4,439	12,239	14,230	9,282	31,491
民國 94 年	132,466	54,220	78,226	6,099	3,657	8,594	6,685	11,775	15,008	7,896	31,464
民國 95 年	172,707	73,058	99,649	8,877	5,522	13,532	10,968	18,835	28,236	8,275	32,782
民國 96 年	189,342	79,211	110,131	9,401	5,109	16,210	13,244	19,969	34,453	8,357	31,343
民國 97 年	220,980	95,106	125,874	10,457	5,125	18,314	14,959	24,164	39,902	10,248	35,658
民國 98 年	377,614	172,670	204,944	19,833	8,310	38,333	26,245	47,380	70,720	19,286	59,812
民國 99 年	276,599	121,086	155,513	14,301	6,651	24,385	20,080	31,636	50,370	14,153	46,383
民國 100 年	202,037	88,291	113,746	12,211	5,092	17,866	15,392	21,628	36,597	9,988	31,850
民國 101 年	201,902	90,540	111,362	14,054	5,726	19,282	16,215	22,149	36,106	8,853	28,538

資料來源：就業服務處

概況-按職業別分

—有效

買賣工作人員		服務工作人員		農、林、漁牧、 狩獵工作人員		生產及有關工 人、運輸設備 操作工及體力工		職業不能分 類之工作者			
男	女	男	女	男	女	男	女	男	女		
2,412	558	3,243	1,167	55	2	7,202	844	0	0		
1,867	427	3,045	1,175	46	6	5,892	758	0	0		
1,313	295	2,846	1,183	37	9	4,581	672	0	0		
1,721	732	3,146	1,821	38	6	4,655	862	0	0		
1,740	636	3,170	3,826	57	13	5,499	976	0	0		
1,259	486	2,528	1,568	39	4	4,111	735	0	0		
1,306	355	2,381	1,444	40	7	3,623	762	0	0		
1,076	343	2,018	1,373	69	28	3,249	1,227	0	0		
1,444	510	2,839	1,921	62	5	3,807	737	0	0		
服務工作人員 及售貨員		農、林、漁、 牧工作人員		技術工及有 關工作人員		機械設備操 作工及組裝工		非技術工 及體力工		現役軍人	
男	女	男	女	男	女	男	女	男	女	男	女
1,325	909	47	4	1,325	210	1,331	74	2,285	889	-	-
1,229	990	25	11	1,314	134	1,138	51	2,069	806	-	-
1,685	1,179	60	5	1,300	225	1,303	63	2,468	1,092	-	-
2,448	1,607	107	14	1,838	245	2,031	196	3,810	2,003	-	-
2,479	1,791	62	0	2,154	250	1,832	310	4,007	2,724	-	-
6,795	5,099	116	28	4,163	622	3,332	1,020	8,550	9,804	-	-
10,230	6,317	139	114	3,575	514	3,968	891	10,835	13,702	-	-
11,587	7,059	91	48	2,353	604	3,646	943	9,034	11,298	-	-
8,273	8,877	89	35	2,689	671	5,275	1,618	9,170	8,370	-	-
6,982	11,140	70	45	2,180	1,000	4,111	1,561	6,507	8,107	-	-
8,110	9,933	133	81	3,263	914	4,259	1,029	7,452	9,704	-	-
8,930	11,792	160	62	2,963	921	4,588	1,102	8,633	12,105	-	-
11,269	14,266	245	121	3,928	975	5,687	1,339	10,794	13,529	-	-
17,265	19,376	425	161	6,996	1,500	9,006	1,901	14,135	16,919	11	0
13,409	16,682	384	183	4,372	1,000	6,443	1,045	12,002	13,116	1	3
9,426	13,076	319	136	3,011	927	4,553	758	9,283	9,918	6	0
10,437	13,561	285	144	2,622	665	4,312	818	8,545	9,589	1	0

表8 臺北市就業服務
一、求職人數

年 月 別	總 計			民意代表、行政主管 企業主管及經理人員		專業人員		技術員及助 理專業人員		事務工作人員	
	合 計	男	女	男	女	男	女	男	女	男	女
民國102年	184,601	84,206	100,395	14,481	6,162	19,944	15,393	20,413	33,378	7,389	25,282
1月	15,865	7,357	8,508	1,294	502	1,663	1,267	1,784	2,928	649	2,202
2月	14,504	6,638	7,866	1,220	493	1,600	1,207	1,657	2,692	575	2,047
3月	16,569	7,614	8,955	1,272	521	1,771	1,290	1,896	2,959	652	2,328
4月	15,812	7,201	8,611	1,262	523	1,735	1,343	1,789	2,871	631	2,215
5月	16,101	7,429	8,672	1,269	529	1,784	1,342	1,803	2,858	668	2,230
6月	15,349	7,008	8,341	1,236	510	1,722	1,299	1,673	2,770	622	2,136
7月	15,800	7,212	8,588	1,223	525	1,692	1,283	1,683	2,838	643	2,125
8月	15,214	6,846	8,368	1,146	485	1,642	1,438	1,637	2,746	618	2,060
9月	15,259	6,803	8,456	1,128	502	1,636	1,367	1,631	2,762	600	2,026
10月	14,939	6,766	8,173	1,120	512	1,588	1,201	1,624	2,696	598	2,020
11月	15,123	6,827	8,296	1,129	533	1,575	1,206	1,652	2,727	592	2,017
12月	14,066	6,505	7,561	1,182	527	1,536	1,150	1,584	2,531	541	1,876

資料來源：就業服務處

概況-按職業別分
-有效(續1完)

服務工作人員及售貨員		農、林、漁、牧工作人員		技術工作及有關人員		機械設備操作及組裝工		非技術力工		現役軍人		其他	
男	女	男	女	男	女	男	女	男	女	男	女	男	女
8,772	11,460	308	101	2,439	722	3,572	668	6,886	7,229	0	0	2	0
732	923	20	6	222	54	314	57	679	569	0	0	0	0
636	810	20	5	195	43	279	59	456	510	0	0	0	0
885	1,076	22	5	204	46	328	75	584	655	0	0	0	0
737	942	25	9	186	61	309	75	526	572	0	0	1	0
785	949	31	7	194	59	344	65	550	633	0	0	1	0
696	928	25	8	199	67	298	45	537	578	0	0	0	0
698	998	22	10	239	67	320	44	692	698	0	0	0	0
672	912	26	11	214	67	287	42	604	607	0	0	0	0
701	1,054	31	11	208	69	287	48	581	617	0	0	0	0
747	998	32	10	200	63	273	54	584	619	0	0	0	0
798	1,042	26	12	201	66	276	56	578	637	0	0	0	0
685	828	28	7	177	60	257	48	515	534	0	0	0	0

表8 臺北市就業服務

二、求才人數

年月別	總計			專門性、技術性及有關人員		行政級主管人員		監督及佐理人員			
	合計	男	女	男	女	男	女	男	女		
民國76年	152,515	99,017	53,498	3,394	1,539	331	8	4,991	9,042		
民國77年	149,249	94,406	54,789	6,474	2,554	457	112	5,849	13,167		
民國78年	145,983	89,903	56,080	9,553	3,569	583	216	6,707	17,292		
民國79年	126,773	77,201	49,572	11,092	5,194	391	122	6,642	16,869		
民國80年	123,790	77,908	45,882	8,994	3,151	411	226	5,839	147,884		
民國81年	135,977	82,060	53,917	11,211	2,887	552	217	6,881	18,497		
民國82年	120,801	70,605	50,196	8,815	2,894	950	600	6,469	15,092		
民國83年	107,614	63,629	43,985	7,849	2,575	608	373	7,949	14,932		
民國84年	99,342	55,773	43,569	9,339	3,310	406	159	7,362	17,296		
年月別	總計			民意代表、行政主管 企業主管及經理人員		專業人員		技術員及助 理專業人員		事務工作人員	
	合計	男	女	男	女	男	女	男	女	男	女
民國85年	73,518	38,833	34,685	1,066	645	3,223	1,406	12,284	11,576	4,149	9,142
民國86年	57,029	33,198	23,831	768	449	3,089	1,263	12,403	8,193	4,050	7,714
民國87年	51,041	34,696	16,345	1,222	197	3,528	521	11,623	5,241	4,548	5,986
民國88年	49,808	35,322	14,486	870	203	2,418	445	13,373	4,809	3,651	4,544
民國89年	57,482	40,867	16,615	713	150	2,529	478	12,080	4,605	4,277	4,530
民國90年	101,808	52,509	49,299	2,203	1,239	2,498	1,004	14,723	12,379	3,934	9,165
民國91年	118,727	58,404	60,323	2,198	1,591	2,788	1,433	15,693	13,840	4,227	13,545
民國92年	158,321	83,193	75,128	3,112	2,183	4,420	2,002	25,088	16,737	6,074	18,772

資料來源：就業服務處

概況-按職業別分

一有效

買賣工作人員		服務工作人員		農、林、漁牧、狩獵工作人員		生產及有關工業、運輸設備操作工及體力工		職業不能分者	
男	女	男	女	男	女	男	女	男	女
21,940	7,772	14,346	11,608	332	8	53,683	23,521	0	0
21,857	8,894	13,513	10,661	424	10	45,387	19,392	0	0
21,744	10,016	12,680	9,713	516	12	37,090	15,262	0	0
19,628	9,852	13,337	7,280	83	19	26,028	10,236	0	0
17,389	8,528	9,463	6,694	102	22	35,710	12,377	0	0
18,901	8,850	11,088	14,439	104	16	33,313	9,011	0	0
14,979	7,630	10,207	13,341	92	27	29,093	10,621	0	0
13,869	6,522	10,687	8,933	116	48	22,551	10,602	0	0
13,491	7,459	9,846	9,002	77	35	15,252	6,307	0	0
服務工作人員及售貨員		農、林、漁、牧工作人員		技術及有關工作人員		機械設備操作及組裝工		非技術及體力工	
男	女	男	女	男	女	男	女	男	女
5,077	5,953	35	12	5,080	1,043	2,121	1,034	5,798	3,874
3,282	3,509	38	14	4,181	538	2,349	388	3,038	1,763
5,939	2,520	49	15	2,382	288	1,647	204	3,758	1,373
5,633	2,389	64	9	1,988	286	2,078	536	5,247	1,265
8,921	2,482	0	3	3,452	350	2,068	722	6,767	3,295
9,082	8,528	69	21	4,729	484	1,933	2,812	13,338	13,667
13,145	10,764	119	105	3,471	381	3,709	1,780	13,054	16,884
18,784	12,465	82	21	2,867	705	7,729	3,742	15,091	18,501

表8 臺北市就業服務

二、求才人數

年月別	總計				民意代表、行政主管、企業主管及經理人員			專業人員			技術員及助理專業人員			事務工作	
	合計	男	女	不拘	男	女	不拘	男	女	不拘	男	女	不拘	男	女
民國93年	94,588	32,094	33,611	28,883	936	396	570	1,027	744	1,150	7,680	6,151	6,769	2,693	7,694
民國94年	113,145	17,180	12,162	83,803	175	118	2,564	624	414	2,478	2,323	2,577	17,762	764	2,142
民國95年	116,062	10,139	7,444	98,479	145	45	3,935	443	217	6,475	1,491	1,561	22,021	317	1,080
民國96年	84,280	914	377	82,989	5	0	1,829	114	30	5,688	40	84	19,306	53	95
民國97年	65,396	125	22	65,249	0	0	1,193	4	0	2,911	4	18	15,310	0	3
民國98年	85,302	0	0	85,302	0	0	2,807	0	0	9,155	0	0	25,768	0	0
民國99年	98,839	0	0	98,839	0	0	2,628	0	0	5,973	0	0	25,238	0	0
民國100年	111,675	0	0	111,675	0	0	2,622	0	0	5,794	0	0	21,869	0	0
民國101年	114,219	0	0	114,219	0	0	1,596	0	0	5,078	0	0	19,607	0	0
民國102年	125,483	0	0	125,483	0	0	2,686	0	0	7,479	0	0	25,170	0	0
1月	8,043	0	0	8,043	0	0	68	0	0	194	0	0	1,738	0	0
2月	11,466	0	0	11,466	0	0	290	0	0	187	0	0	2,985	0	0
3月	13,386	0	0	13,386	0	0	346	0	0	206	0	0	3,361	0	0
4月	8,963	0	0	8,963	0	0	140	0	0	301	0	0	1,062	0	0
5月	10,378	0	0	10,378	0	0	256	0	0	944	0	0	1,490	0	0
6月	14,059	0	0	14,059	0	0	240	0	0	1,490	0	0	2,612	0	0
7月	9,906	0	0	9,906	0	0	121	0	0	411	0	0	1,850	0	0
8月	11,038	0	0	11,038	0	0	202	0	0	971	0	0	3,033	0	0
9月	10,306	0	0	10,306	0	0	193	0	0	1,051	0	0	2,894	0	0
10月	8,919	0	0	8,919	0	0	212	0	0	266	0	0	902	0	0
11月	9,177	0	0	9,177	0	0	408	0	0	754	0	0	1,430	0	0
12月	9,842	0	0	9,842	0	0	210	0	0	704	0	0	1,813	0	0

資料來源：就業服務處

概況-按職業別分

—有效(續1完)

人員	服務工作人員及售貨員			農、林、漁、牧工作人員			技術工及有關工作人員			機械設備操作工及組裝工			非技術工及體力工		
	不拘	男	女	不拘	男	女	不拘	男	女	不拘	男	女	不拘	男	女
6,644	9,093	6,333	5,653	27	6	7	1,852	541	568	2,423	3,075	1,933	6,363	8,667	5,585
14,282	5,862	3,723	25,413	18	0	15	2,043	146	5,614	1,153	308	4,664	4,218	2,732	11,011
8,308	4,641	2,273	38,787	26	12	118	613	57	2,236	760	110	2,218	1,699	2,077	14,129
8,073	514	30	28,429	0	0	166	60	0	2,138	57	0	1,920	71	138	15,440
6,846	32	1	19,081	0	0	113	21	0	1,322	60	0	1,986	4	0	16,487
9,980	0	0	21,661	0	0	150	0	0	1,922	0	0	1,575	0	0	12,284
12,939	0	0	28,790	0	0	141	0	0	1,604	0	0	3,131	0	0	18,395
6,542	0	0	53,532	0	0	91	0	0	2,143	0	0	2,001	0	0	17,081
6,330	0	0	57,181	0	0	140	0	0	2,475	0	0	1,708	0	0	20,104
7,064	0	0	51,513	0	0	109	0	0	3,114	0	0	2,645	0	0	25,703
349	0	0	2,998	0	0	1	0	0	251	0	0	151	0	0	2,293
306	0	0	4,317	0	0	2	0	0	176	0	0	154	0	0	3,049
417	0	0	5,701	0	0	9	0	0	221	0	0	153	0	0	2,972
487	0	0	5,153	0	0	11	0	0	237	0	0	117	0	0	1,455
599	0	0	4,913	0	0	4	0	0	265	0	0	161	0	0	1,746
964	0	0	5,992	0	0	4	0	0	442	0	0	326	0	0	1,989
795	0	0	3,938	0	0	19	0	0	305	0	0	381	0	0	2,086
419	0	0	3,151	0	0	20	0	0	410	0	0	487	0	0	2,345
407	0	0	3,225	0	0	7	0	0	365	0	0	188	0	0	1,976
1,100	0	0	4,259	0	0	15	0	0	136	0	0	222	0	0	1,807
577	0	0	3,795	0	0	15	0	0	132	0	0	182	0	0	1,884
644	0	0	4,071	0	0	2	0	0	174	0	0	123	0	0	2,101

表8 臺北市就業服務

三、求職推介就業

年 月 別	總 計			專門性、技術性及有關人員		行政級主管人員		監督及佐理人員			
	合計	男	女	男	女	男	女	男	女		
民國76年	7,297	5,272	2,025	131	58	4	1	301	898		
民國77年	6,747	4,699	2,048	206	81	7	0	275	977		
民國78年	6,197	4,126	2,071	281	104	10	0	249	1,055		
民國79年	7,502	4,975	2,527	355	126	9	3	267	1,208		
民國80年	7,627	4,431	3,196	463	217	15	8	215	1,538		
民國81年	6,757	4,030	2,727	636	180	9	1	225	1,362		
民國82年	5,207	3,061	2,146	430	151	18	4	178	1,123		
民國83年	3,919	2,273	1,646	319	111	6	2	214	847		
民國84年	5,264	3,262	2,002	780	174	7	0	216	1,005		
年 月 別	總 計			民意代表、行政主管 企業主管及經理人員		專業人員		技術員及助 理專業人員		事務工作人員	
	合 計	男	女	男	女	男	女	男	女	男	女
民國85年	2,811	1,568	1,243	14	5	100	55	296	350	168	555
民國86年	2,541	1,419	1,122	16	1	138	42	233	249	154	552
民國87年	2,912	1,574	1,338	8	6	108	49	294	296	195	634
民國88年	3,803	2,153	1,650	16	1	98	41	447	313	305	745
民國89年	3,561	1,974	1,587	10	5	70	37	270	189	188	580
民國90年	10,825	5,292	5,533	28	4	78	38	365	398	425	1,208
民國91年	17,804	9,116	8,688	77	13	128	57	404	490	431	1,838
民國92年	15,457	8,286	7,171	156	93	185	106	646	542	647	1,888
民國93年 (1~4月)	15,208	7,203	8,005	353	203	678	368	1,150	1,132	1,065	3,138

資料來源：就業服務處

概況-按職業別分

人數-有效

買賣工作人員		服務工作人員		農、林、漁牧、狩獵工作人員		生產及有關工人、運輸設備操作工及體力工		職業不能分者	
男	女	男	女	男	女	男	女	男	女
648	157	1,477	412	13	4	2,698	495	0	0
545	131	1,356	424	15	2	2,296	434	0	0
441	104	1,235	436	16	0	1,894	372	0	0
524	197	1,261	549	12	0	2,547	444	0	0
508	265	1,118	614	17	0	2,095	554	0	0
406	207	908	520	4	1	1,842	456	0	0
293	104	688	391	12	0	1,442	373	0	0
224	85	501	264	17	5	992	332	0	0
221	122	821	416	3	1	1,214	283	0	0
服務工作人員及售貨人員		農、林、漁、牧工作人員		技術工作及有關人員		機械設備操作工及組裝工		非技術工及體力工	
男	女	男	女	男	女	男	女	男	女
217	136	0	0	187	17	166	8	420	117
214	145	1	1	155	13	149	11	359	108
275	162	5	1	154	5	139	22	396	163
321	170	13	0	173	18	182	41	598	321
497	259	5	0	149	18	134	28	651	471
1,652	1,017	16	6	443	20	115	28	2,170	2,814
3,827	992	23	69	369	21	335	165	3,543	5,028
3,702	775	15	3	176	32	279	61	2,480	3,671
1,472	1,397	7	1	334	55	654	418	1,487	1,292

表8 臺北市就業服務

三、求職推介就業

年月別	總計			民意代表、行政主管 企業主管及經理人員		專業人員		技術員及助 理專業人員		事務工作人員	
	合 計	男	女	男	女	男	女	男	女	男	女
民國 93 年 (5-12 月)	11,720	5,315	6,405	299	174	610	322	943	958	912	2,728
民國 94 年	17,171	7,055	10,116	494	288	982	607	1,264	1,428	925	3,150
民國 95 年	24,230	11,145	13,085	1,009	660	2,016	1,325	2,518	3,284	1,235	4,245
民國 96 年	28,704	12,338	16,366	986	523	2,208	1,638	2,937	4,781	1,238	4,475
民國 97 年	22,765	10,091	12,674	820	397	1,887	1,325	2,299	3,575	962	3,542
民國 98 年	33,944	16,295	17,649	1,477	637	3,889	2,379	4,417	5,775	1,717	5,079
民國 99 年	30,903	14,617	16,286	1,380	546	2,576	1,814	3,441	5,030	1,554	4,617
民國 100 年	32,485	15,624	16,861	1,216	536	3,262	2,182	3,747	4,823	1,789	4,826
民國 101 年	26,315	12,664	13,651	1,352	515	2,596	1,761	2,734	3,871	1,228	3,371
民國 102 年	22,110	10,922	11,188	1,220	521	2,453	1,738	2,375	3,297	957	2,736
1 月	2,110	1,162	948	131	35	222	130	211	315	90	225
2 月	1,073	523	550	70	23	133	78	120	160	43	137
3 月	2,389	1,171	1,218	108	53	242	149	283	348	113	326
4 月	1,899	908	991	122	53	209	133	214	317	71	256
5 月	2,111	1,065	1,046	129	63	243	152	229	307	106	287
6 月	1,705	833	872	89	33	176	127	177	232	69	227
7 月	2,184	1,079	1,105	111	52	234	142	201	315	94	245
8 月	1,927	937	990	103	38	194	186	210	288	92	228
9 月	2,049	952	1,097	105	55	259	251	214	314	77	243
10 月	1,836	901	935	101	46	227	161	197	298	76	201
11 月	1,708	823	885	82	40	172	143	192	262	77	211
12 月	1,119	568	551	69	30	142	86	127	141	49	150

資料來源：就業服務處

概況-按職業別分

人數-有效(續1完)

服務工作人員及售貨人員		農、林、漁、牧工作人員		技術工作及有關人員		機械設備操作及組裝工		非技術體力工		現役軍人	
男	女	男	女	男	女	男	女	男	女	男	女
985	1,260	7	1	244	46	379	156	933	759	-	-
1,440	3,196	6	1	351	86	569	234	1,020	1,124	-	-
1,580	1,459	26	7	579	102	685	192	1,460	1,764	-	-
1,823	2,085	26	10	445	86	687	194	1,988	2,574	-	-
1,498	1,743	24	12	414	91	593	129	1,594	1,860	0	0
1,900	1,816	44	19	570	113	726	116	1,551	1,715	4	0
2,174	2,044	46	14	522	95	869	126	2,054	2,000	1	0
2,255	2,346	39	13	495	107	729	146	2,091	1,882	1	0
1,937	2,219	30	8	336	78	568	109	1,883	1,719	0	0
1,612	1,545	22	8	337	67	491	77	1,455	1,199	0	0
169	116	2	0	32	11	48	3	257	113	0	0
68	83	1	0	18	3	24	4	46	62	0	0
227	196	3	0	28	4	45	10	122	132	0	0
122	146	1	3	19	9	41	10	109	64	0	0
166	141	6	0	28	2	51	8	107	86	0	0
148	144	2	0	19	4	41	6	112	99	0	0
130	138	0	1	47	3	48	4	214	205	0	0
136	124	0	1	27	6	51	1	124	118	0	0
118	127	2	0	38	9	45	9	94	89	0	0
127	141	2	0	26	5	43	5	102	78	0	0
125	119	2	3	36	8	33	7	104	92	0	0
76	70	1	0	19	3	21	10	64	61	0	0

表8 臺北市就業服務

四、求才僱用人數

年月別	總計				民意代表、行政主管 企業主管及經理人員			專業人員			技術員及助 理專業人員			事務工作	
	合 計	男	女	不 拘	男	女	不 拘	男	女	不 拘	男	女	不 拘	男	女
民國93年 (5-12月)	10,402	1,723	1,829	6,850	45	31	116	112	78	522	307	336	1,503	153	558
民國94年	26,573	3,556	2,456	20,561	38	27	358	194	73	501	582	363	3,150	161	543
民國95年	16,899	1,103	901	14,895	21	11	718	86	35	1,292	116	294	3,212	71	242
民國96年	15,051	6	8	15,037	0	2	520	1	0	1,257	0	2	3,326	2	2
民國97年	16,238	0	2	16,236	0	0	215	0	0	582	0	0	3,896	0	1
民國98年	22,013	0	0	22,013	0	0	801	0	0	1,149	0	0	4,597	0	0
民國99年	24,295	0	0	24,295	0	0	801	0	0	1,149	0	0	4,597	0	0
民國100年	29,166	0	0	29,166	0	0	586	0	0	1,285	0	0	5,380	0	0
民國101年	35,906	0	0	35,906	0	0	434	0	0	864	0	0	4,994	0	0
民國102年	33,643	0	0	33,643	0	0	504	0	0	1,520	0	0	4,649	0	0
1月	3,044	0	0	3,044	0	0	53	0	0	40	0	0	248	0	0
2月	1,453	0	0	1,453	0	0	10	0	0	66	0	0	89	0	0
3月	2,965	0	0	2,965	0	0	22	0	0	49	0	0	295	0	0
4月	3,404	0	0	3,404	0	0	36	0	0	192	0	0	418	0	0
5月	3,869	0	0	3,869	0	0	59	0	0	147	0	0	609	0	0
6月	2,843	0	0	2,843	0	0	64	0	0	144	0	0	337	0	0
7月	3,254	0	0	3,254	0	0	30	0	0	124	0	0	551	0	0
8月	2,890	0	0	2,890	0	0	26	0	0	77	0	0	335	0	0
9月	2,866	0	0	2,866	0	0	42	0	0	399	0	0	734	0	0
10月	2,479	0	0	2,479	0	0	61	0	0	79	0	0	266	0	0
11月	2,490	0	0	2,490	0	0	77	0	0	110	0	0	403	0	0
12月	2,086	0	0	2,086	0	0	24	0	0	93	0	0	364	0	0

資料來源：就業服務處

概況-按職業別分

一有效

人員	服務工作人員及售貨員			農、林、漁、牧工作人員			技術工及有關工作人員			機械設備操作工及組裝工			非技術工及體力工			現役軍人		
	不 拘	男	女	不 拘	男	女	不 拘	男	女	不 拘	男	女	不 拘	男	女	不 拘	男	女
1,400	482	320	1,131	5	0	3	84	26	208	153	31	695	382	447	1,270	-	-	-
4,339	1,018	958	5,901	6	0	0	349	2	3,492	233	58	842	975	432	1,978	-	-	-
2,117	411	118	4,055	7	0	18	59	0	445	98	9	449	222	188	2,491	-	-	-
2,095	0	1	3,639	0	0	27	0	0	193	2	0	316	1	1	3,664	-	-	-
2,399	0	1	3,451	0	0	41	0	0	334	0	0	586	0	0	4,731	0	0	1
4,303	0	0	5,620	0	0	63	0	0	409	0	0	1,183	0	0	6,170	0	0	321
4,303	0	0	5,620	0	0	63	0	0	409	0	0	1,183	0	0	6,170	0	0	0
2,021	0	0	12,807	0	0	40	0	0	379	0	0	784	0	0	5,884	0	0	0
2,455	0	0	18,650	0	0	31	0	0	715	0	0	370	0	0	7,393	0	0	0
1,879	0	0	15,367	0	0	32	0	0	954	0	0	704	0	0	8,034	0	0	0
115	0	0	1,246	0	0	1	0	0	92	0	0	76	0	0	1,173	0	0	0
95	0	0	724	0	0	0	0	0	35	0	0	18	0	0	416	0	0	0
143	0	0	1,644	0	0	0	0	0	76	0	0	24	0	0	712	0	0	0
180	0	0	1,924	0	0	0	0	0	87	0	0	68	0	0	499	0	0	0
304	0	0	1,994	0	0	0	0	0	87	0	0	58	0	0	611	0	0	0
130	0	0	1,432	0	0	5	0	0	187	0	0	60	0	0	484	0	0	0
167	0	0	1,448	0	0	3	0	0	84	0	0	68	0	0	779	0	0	0
169	0	0	1,027	0	0	2	0	0	81	0	0	181	0	0	992	0	0	0
114	0	0	926	0	0	10	0	0	124	0	0	39	0	0	478	0	0	0
212	0	0	1,143	0	0	0	0	0	33	0	0	42	0	0	643	0	0	0
142	0	0	970	0	0	0	0	0	42	0	0	37	0	0	709	0	0	0
108	0	0	889	0	0	11	0	0	26	0	0	33	0	0	538	0	0	0

表8 臺北市就業服務

五、推介人次

年月別	總計			民意代表、行政主管 企業主管及經理人員		專業人員		技術員及助 理專業人員		事務工作人員	
	合 計	男	女	男	女	男	女	男	女	男	女
民國 94 年	52,824	21,598	31,226	1,238	852	2,097	1,530	4,836	6,958	2,453	11,468
民國 95 年	119,226	48,442	70,784	3,802	1,867	6,644	5,315	11,625	21,920	4,696	20,481
民國 96 年	106,221	43,441	62,780	3,131	1,577	6,201	5,194	9,919	19,987	4,245	15,612
民國 97 年	91,003	40,214	50,789	1,438	606	3,458	2,636	7,871	13,671	3,924	12,888
民國 98 年	92,799	44,764	48,035	2,162	704	5,359	3,363	9,466	13,994	4,138	11,408
民國 99 年	128,380	59,605	68,775	4,315	1,433	7,323	4,866	13,217	20,779	6,296	17,967
民國 100 年	183,989	83,366	100,623	9,260	3,083	12,396	9,443	18,949	32,381	7,782	23,858
民國 101 年	181,378	83,753	97,625	9,601	3,318	14,861	10,424	19,794	31,754	7,322	23,009
年月別	總計			民意代表、行政主管 企業主管及經理人員		專業人員		技術員及助 理專業人員		事務工作人員	
	合 計	男	女	男	女	男	女	男	女	男	女
民國 102 年	177,688	82,942	94,746	11,071	4,420	16,267	11,810	19,466	31,732	6,444	21,653
1 月	15,608	7,320	8,288	1,023	363	1,538	1,107	1,810	2,959	559	2,008
2 月	12,525	5,778	6,747	825	291	1,271	949	1,529	2,345	433	1,630
3 月	15,784	7,315	8,469	954	332	1,454	1,008	1,710	2,750	526	1,966
4 月	15,189	6,998	8,191	979	361	1,380	969	1,714	2,713	578	2,051
5 月	15,478	7,268	8,210	1,033	388	1,360	1,015	1,684	2,765	565	1,962
6 月	14,318	6,640	7,678	806	310	1,270	970	1,591	2,467	569	1,817
7 月	15,979	7,519	8,460	918	367	1,436	1,036	1,740	2,705	608	2,006
8 月	15,381	7,195	8,186	869	356	1,358	1,074	1,728	2,840	559	1,787
9 月	14,192	6,611	7,581	881	391	1,295	880	1,510	2,603	490	1,651
10 月	15,098	7,229	7,869	946	415	1,382	938	1,648	2,696	593	1,651
11 月	14,269	6,629	7,640	886	428	1,214	932	1,402	2,419	512	1,542
12 月	13,867	6,440	7,427	951	418	1,309	932	1,400	2,470	452	1,582

資料來源：就業服務處

概況-按職業別分

—有效

服務工作及售貨員		農、林、漁、牧工作人員		技術工及有關工作人員		機械設備操作工及組裝工		非技術體力工		現役軍人		其他	
男	女	男	女	男	女	男	女	男	女	男	女	男	女
5,037	5,557	40	22	725	330	1,586	831	3,586	3,678	-	-		
7,730	8,994	123	33	1,510	293	2,973	651	7,666	9,656	-	-		
7,394	8,875	122	33	1,108	256	2,651	461	8,670	10,785	-	-		
8,923	9,122	167	51	1,200	319	2,395	620	10,838	10,876	-	-		
8,961	8,711	288	42	1,303	254	2,471	180	10,615	9,379	1	0		
11,138	11,477	376	63	1,498	431	3,450	316	11,992	11,443	0	0		
14,827	16,694	271	65	2,354	714	4,435	470	12,912	13,915	0	0		
14,145	15,490	224	38	2,052	471	3,990	351	11,764	12,770	0	0		
12,110	13,035	212	61	2,101	468	4,043	364	11,228	11,202	0	0	0	1
951	993	3	2	176	22	306	17	954	817	0	0	0	0
783	812	10	4	140	35	217	19	570	662	0	0	0	0
1,120	1,264	15	0	174	33	321	31	1,041	1,085	0	0	0	0
964	1,072	8	6	162	61	343	24	870	933	0	0	0	1
1,019	1,072	18	2	210	37	382	33	997	936	0	0	0	0
1,004	1,150	21	3	200	44	303	22	876	895	0	0	0	0
964	1,156	19	9	227	39	451	33	1,156	1,109	0	0	0	0
1,041	1,037	30	9	193	43	430	43	987	997	0	0	0	0
977	1,059	16	2	135	31	367	35	940	929	0	0	0	0
1,048	1,113	34	9	166	34	338	35	1,074	978	0	0	0	0
1,155	1,209	19	9	179	42	290	44	972	1,015	0	0	0	0
1,084	1,098	19	6	139	47	295	28	791	846	0	0	0	0

表9 臺北市就業服務
一、求職人數

年 月 別	總 計			未滿15歲			15~19			20~24			合計
	合計	男	女	合計	男	女	合計	男	女	合計	男	女	
民國 76 年	24,051	15,343	8,708	3	3	0	4,494	2,628	1,866	8,644	4,242	4,402	4,757
民國 77 年	21,465	13,342	8,123	19	13	6	3,633	1,999	1,634	7,356	3,478	3,878	4,293
民國 78 年	18,878	11,341	7,537	34	23	11	2,771	1,369	1,402	6,068	2,714	3,354	3,829
民國 79 年	25,830	13,304	12,526	24	16	8	4,181	1,571	2,610	9,298	3,505	5,793	4,822
民國 80 年	29,760	14,734	15,026	24	15	9	3,801	1,350	2,451	10,229	3,930	6,299	5,571
民國 81 年	22,608	11,620	10,988	14	11	3	2,679	1,206	1,473	8,342	3,012	5,330	4,478
民國 82 年	22,625	11,395	11,230	0	0	0	2,463	960	1,503	8,325	2,957	5,368	4,756
民國 83 年	20,229	10,045	10,184	21	9	12	1,867	748	1,119	6,698	2,352	4,346	4,683
民國 84 年	26,253	13,250	13,003	0	0	0	2,195	1,038	1,157	8,983	3,269	5,714	6,068
民國 85 年	25,825	13,031	12,794	0	0	0	2,109	794	1,315	8,564	3,050	5,514	5,671
民國 86 年	22,880	12,639	10,241	1	1	0	2,047	818	1,229	7,322	3,349	3,973	4,793
民國 87 年	27,744	15,013	12,731	1	1	0	3,409	1,438	1,971	8,984	4,284	4,700	4,748
民國 88 年	38,815	21,141	17,674	2	1	1	3,466	1,522	1,944	10,708	5,077	5,631	6,248
民國 89 年	37,376	20,254	17,122	0	0	0	2,644	1,333	1,311	7,418	3,676	3,742	5,307
民國 90 年	97,340	46,335	51,005	21	14	7	3,317	1,507	1,810	14,979	5,935	9,044	16,172
民國 91 年	120,569	56,003	64,566	27	10	17	2,254	939	1,315	15,208	5,455	9,753	18,362
民國 92 年	107,750	49,916	57,834	39	20	19	1,769	755	1,014	11,103	4,294	6,809	13,954
民國 93 年	130,177	58,021	72,156	73	40	33	777	437	340	7,719	3,249	4,470	19,118
民國 94 年	132,446	54,220	76,226	147	56	91	1,770	653	917	10,464	4,080	6,384	17,469
民國 95 年	172,707	73,058	99,649	195	76	119	2,089	998	1,091	14,953	5,955	8,998	22,898
民國 96 年	189,978	79,544	110,434	122	39	83	2,218	917	1,301	15,848	6,111	9,737	28,582
民國 97 年	221,511	95,208	126,303	158	52	106	2,189	1,176	1,013	15,558	5,948	9,610	33,914
民國 98 年	377,614	172,670	204,944	127	51	76	2,448	1,211	1,237	20,406	7,483	12,923	63,270
民國 99 年	276,599	121,086	155,513	75	14	61	2,428	1,013	1,415	22,699	8,439	14,260	37,890
民國 100 年	202,037	88,291	113,746	102	29	73	1,815	835	980	13,315	4,607	8,708	31,983
民國 101 年	201,902	90,540	111,362	58	19	39	1,852	833	1,019	12,193	4,843	7,350	22,842
民國 102 年	184,601	84,206	100,395	55	12	43	903	445	458	10,260	4,305	5,955	20,487
1 月	15,865	7,357	8,508	3	0	3	42	24	18	524	240	284	1,653
2 月	14,504	6,638	7,866	3	0	3	29	17	12	469	205	264	1,544
3 月	16,569	7,614	8,955	4	0	4	42	20	22	633	273	360	1,931
4 月	15,812	7,201	8,611	6	1	5	54	22	32	763	310	453	1,801
5 月	16,101	7,429	8,672	5	1	4	62	33	29	998	385	613	1,801
6 月	15,349	7,008	8,341	5	2	3	82	41	41	1,132	422	710	1,689
7 月	15,800	7,212	8,588	7	3	4	159	73	86	1,293	505	788	1,660
8 月	15,214	6,846	8,368	6	3	3	143	63	80	1,015	411	604	1,676
9 月	15,259	6,803	8,456	5	2	3	90	44	46	895	389	506	1,774
10 月	14,939	6,766	8,173	3	0	3	77	39	38	887	404	483	1,683
11 月	15,123	6,827	8,296	4	0	4	66	36	30	904	413	491	1,702
12 月	14,066	6,505	7,561	4	0	4	57	33	24	747	348	399	1,573

資料來源：就業服務處

概況-按年齡別分

-有效

25~29		30~44			45~54			55~64			65歲以上		
男	女	合計	男	女	合計	男	女	合計	男	女	合計	男	女
3,590	1,167	3,665	2,805	860	1,124	853	271	1,193	1,077	116	171	145	26
3,063	1,230	3,484	2,544	940	1,084	799	285	1,306	1,185	121	292	263	29
2,536	1,293	3,303	2,283	1,020	1,043	744	299	1,418	1,292	126	412	380	32
2,969	1,853	4,478	2,812	1,666	1,254	828	426	1,380	1,232	148	393	371	22
3,437	2,134	6,802	3,621	3,181	1,755	975	780	1,145	997	148	393	371	22
2,595	1,883	4,437	2,695	1,742	1,067	684	383	1,098	964	134	493	453	40
2,635	2,121	4,387	2,673	1,714	1,076	703	373	1,036	907	129	582	560	22
2,412	2,271	4,338	2,549	1,789	1,111	689	422	1,014	805	209	497	481	16
3,160	2,908	5,888	3,442	2,446	1,465	954	511	1,045	805	240	609	582	27
3,030	2,641	6,173	3,682	2,491	1,700	1,156	544	1,034	804	230	574	515	59
2,844	1,949	5,450	3,355	2,095	1,816	1,126	690	916	655	261	535	491	44
2,725	2,023	6,721	3,929	2,792	2,387	1,466	921	1,062	786	276	432	384	48
3,427	2,821	11,531	6,592	4,939	4,758	2,888	1,870	1,623	1,191	432	479	443	36
2,901	2,406	12,998	6,845	6,153	6,809	3,886	2,923	1,863	1,315	548	337	298	39
7,392	8,780	43,319	17,715	19,604	20,469	10,323	10,146	5,720	3,604	2,170	851	642	209
7,880	10,482	45,630	21,200	24,430	29,613	14,717	14,896	8,693	5,208	3,485	782	594	188
6,312	8,414	39,516	18,908	23,459	28,878	14,406	14,472	8,106	4,849	3,257	560	428	132
8,040	11,078	55,140	23,466	31,674	34,523	15,015	19,508	11,589	6,815	4,774	1,238	959	279
7,418	10,051	56,216	21,646	34,570	35,660	14,396	21,464	9,813	5,225	4,588	707	546	161
9,437	13,461	74,640	29,997	44,343	44,123	18,908	25,215	13,000	7,080	5,920	809	607	202
11,588	16,994	84,152	33,958	50,194	44,166	18,944	25,222	13,698	7,064	6,634	1,192	923	269
13,993	19,921	97,472	40,667	56,805	52,283	22,962	29,321	18,236	9,167	9,069	1,701	1,243	458
27,330	35,940	174,590	77,878	96,712	87,889	42,422	45,467	27,219	15,091	12,128	1,665	1,204	461
16,366	21,524	111,330	46,623	64,707	72,127	32,837	39,290	28,452	14,733	13,719	1,598	1,061	537
14,001	17,982	77,550	32,115	45,435	53,213	24,018	29,195	22,579	11,658	10,921	1,480	1,028	452
10,140	12,702	85,042	37,162	47,880	55,504	25,258	30,246	22,822	11,203	11,619	1,589	1,082	507
9,020	11,467	81,690	36,470	45,220	49,441	22,834	26,607	20,327	10,241	10,086	1,438	879	559
745	908	7,124	3,182	3,942	4,536	2,117	2,419	1,834	951	883	149	98	51
678	866	6,672	2,965	3,707	4,020	1,871	2,149	1,676	847	829	91	55	36
878	1,053	7,474	3,370	4,104	4,468	2,064	2,404	1,905	933	972	112	76	36
801	1,000	7,078	3,149	3,929	4,187	1,947	2,240	1,816	904	912	107	67	40
806	995	7,077	3,220	3,857	4,215	1,987	2,228	1,812	914	898	131	83	48
750	939	6,665	2,996	3,669	4,020	1,876	2,144	1,637	848	789	119	73	46
731	929	6,868	3,111	3,757	4,061	1,873	2,188	1,637	837	800	115	79	36
709	967	6,740	2,965	3,775	3,936	1,816	2,120	1,587	805	782	111	74	37
774	1,000	6,768	2,929	3,839	3,977	1,790	2,187	1,624	800	824	126	75	51
735	948	6,529	2,882	3,647	4,002	1,818	2,184	1,623	819	804	135	69	66
725	977	6,546	2,910	3,636	4,090	1,857	2,233	1,680	817	863	131	69	62
688	885	6,149	2,791	3,358	3,929	1,818	2,111	1,496	766	730	111	61	50

表9 臺北市就業服務

二、求才人數

年 月 別	總 計			未滿15歲			15~19			20~24			合計
	合計	男	女	合計	男	女	合計	男	女	合計	男	女	
民國76年	152,515	99,017	53,498	0	0	0	31,427	18,981	12,446	43,728	27,061	16,667	40,605
民國77年	149,249	94,406	54,789	813	265	548	16,125	9,787	6,338	24,595	14,784	9,811	29,384
民國78年	145,983	89,903	56,080	1,624	529	1,095	823	593	230	5,460	2,506	2,954	18,163
民國79年	126,773	77,201	49,572	773	384	389	7,533	4,903	2,630	3,017	1,379	1,638	11,026
民國80年	123,790	77,908	45,882	2,212	573	1,639	797	451	346	3,174	1,185	1,989	11,727
民國81年	135,977	82,060	53,917	654	337	317	1,197	812	385	2,959	1,381	1,578	12,091
民國82年	120,801	70,605	50,196	0	0	0	1,992	1,149	843	2,139	808	1,331	8,770
民國83年	107,614	63,629	43,985	745	510	235	1,797	1,091	706	4,488	2,799	1,689	10,619
民國84年	99,342	55,773	43,569	0	0	0	1,674	1,002	672	2,088	826	1,262	7,330
民國85年	73,518	38,833	34,685	65	45	20	351	257	94	911	292	619	4,664
民國86年	57,029	33,198	23,831	0	0	0	6,710	4,268	2,442	11,715	8,118	3,597	4,614
民國87年	51,041	34,696	16,345	0	0	0	19,250	11,606	7,644	25,999	18,912	7,087	3,771
民國88年	49,808	35,322	14,486	0	0	0	17	13	4	478	289	189	2,708
民國89年	57,482	40,867	16,615	1	1	0	21,400	14,335	7,065	28,670	21,143	7,527	4,524
民國90年	101,808	52,509	49,299	263	111	152	3,434	970	2,464	23,485	9,341	14,144	32,895
民國91年	118,727	58,404	60,323	29	10	19	1,526	806	720	16,160	6,609	9,551	41,664
民國92年	158,321	83,193	75,128	34	12	22	689	416	273	17,290	7,794	9,496	67,625

資料來源：就業服務處

概況-按年齡別分

—有效

25~29		30~44			45~54			55~64			65歲以上		
男	女	合計	男	女	合計	男	女	合計	男	女	合計	男	女
27,747	12,858	22,469	15,053	7,416	10,459	7,239	3,220	3,775	2,894	881	52	42	10
18,248	11,136	54,655	35,790	18,865	16,374	10,461	5,913	5,436	4,473	963	871	654	217
8,749	9,414	86,840	56,527	30,313	22,287	13,682	8,605	9,096	6,051	3,045	1,689	1,265	424
5,221	5,805	60,384	38,472	21,912	20,027	12,931	7,096	6,745	4,938	1,807	993	718	275
5,475	6,252	69,132	44,746	24,386	21,378	13,745	7,633	14,077	10,866	3,211	1,290	864	426
5,633	6,458	75,448	45,432	30,016	27,132	15,624	11,508	15,346	11,868	3,478	1,155	973	182
3,670	5,100	62,693	37,719	24,974	25,328	13,282	12,046	18,267	12,695	5,572	1,612	1,282	330
5,265	5,354	53,111	30,333	22,778	20,948	11,798	9,150	16,440	10,128	6,312	2,147	1,705	442
3,231	4,099	51,547	29,066	22,481	21,484	10,284	11,200	13,555	9,925	3,630	1,664	1,439	225
1,693	2,971	40,018	19,738	20,280	17,012	8,675	8,337	8,865	6,796	2,069	1,632	1,337	295
2,400	2,214	22,100	10,931	11,169	6,923	3,789	3,134	4,146	3,111	1,035	821	581	240
2,695	1,076	1,801	1,282	519	174	155	19	39	39	0	7	7	0
1,546	1,162	27,182	18,502	8,680	12,441	9,231	3,210	5,887	4,859	1,028	1,175	882	293
3,320	1,204	2,489	1,725	764	361	316	45	36	26	10	1	1	0
18,169	14,726	31,398	16,819	14,579	13,994	7,182	6,812	3,248	1,663	1,585	247	167	80
19,868	21,796	34,380	18,637	15,743	21,027	10,268	10,759	3,678	2,036	1,642	263	170	93
35,581	32,044	46,559	25,414	21,145	22,680	12,050	10,630	3,274	1,819	1,455	170	107	63

表9 臺北市就業服務

二、求才人數

年 月 別	總計				未滿15歲				15-19				20-24				25-29			
	合計	男	女	不拘	合計	男	女	不拘	合計	男	女	不拘	合計	男	女	不拘	合計	男	女	不拘
民國93年	94,588	32,094	33,611	28,883	29	4	24	1	208	132	74	2	5,965	2,700	3,225	40	23,274	10,503	12,166	605
民國94年	113,145	17,180	12,162	83,803	6	3	3	0	4	0	3	1	328	22	154	152	2,958	178	241	2,539
民國95年	116,062	10,139	7,444	98,479	35	30	0	5	5	0	2	3	284	33	46	205	2,108	76	352	1,680
民國96年	86,815	914	377	85,524	67	30	0	37	2	0	0	2	63	0	5	58	288	0	28	260
民國97年	65,716	125	22	65,569	10	0	0	10	2	0	0	2	22	0	0	22	93	0	0	93
民國98年	85,302	0	0	85,302	8	0	0	8	14	0	0	14	50	0	0	50	157	0	0	157
民國99年	98,839	0	0	98,839	4	0	0	4	0	0	0	0	33	0	0	33	260	0	0	260
民國100年	111,675	0	0	111,675	0	0	0	0	0	0	0	0	2	0	0	2	7	0	0	7
民國101年	114,219	0	0	114,219	0	0	0	0	0	0	0	0	0	0	0	0	0	0	0	0
民國102年	125,483	0	0	125,483	0	0	0	0	0	0	0	0	0	0	0	0	0	0	0	0
1月	8,043	0	0	8,043	0	0	0	0	0	0	0	0	0	0	0	0	0	0	0	0
2月	11,466	0	0	11,466	0	0	0	0	0	0	0	0	0	0	0	0	0	0	0	0
3月	13,386	0	0	13,386	0	0	0	0	0	0	0	0	0	0	0	0	0	0	0	0
4月	8,963	0	0	8,963	0	0	0	0	0	0	0	0	0	0	0	0	0	0	0	0
5月	10,378	0	0	10,378	0	0	0	0	0	0	0	0	0	0	0	0	0	0	0	0
6月	14,059	0	0	14,059	0	0	0	0	0	0	0	0	0	0	0	0	0	0	0	0
7月	9,906	0	0	9,906	0	0	0	0	0	0	0	0	0	0	0	0	0	0	0	0
8月	11,038	0	0	11,038	0	0	0	0	0	0	0	0	0	0	0	0	0	0	0	0
9月	10,306	0	0	10,306	0	0	0	0	0	0	0	0	0	0	0	0	0	0	0	0
10月	8,919	0	0	8,919	0	0	0	0	0	0	0	0	0	0	0	0	0	0	0	0
11月	9,177	0	0	9,177	0	0	0	0	0	0	0	0	0	0	0	0	0	0	0	0
12月	9,842	0	0	9,842	0	0	0	0	0	0	0	0	0	0	0	0	0	0	0	0

資料來源：就業服務處

概況-按年齡別分

—有效(續1完)

30-44				45-54				55-64				65歲以上				不拘			
合計	男	女	不拘	合計	男	女	不拘	合計	男	女	不拘	合計	男	女	不拘	合計	男	女	不拘
31,181	10,101	11,850	9,230	20,145	6,069	4,150	9,926	7,976	1,980	1,581	4,415	2,045	236	66	1,743	3,765	369	475	2,921
43,673	4,877	4,927	33,869	32,931	5,918	3,498	23,517	11,673	3,362	1,715	6,596	1,629	236	305	1,088	19,943	2,584	1,318	16,041
29,213	2,590	2,747	23,876	28,468	3,917	2,120	22,433	11,045	2,547	1,067	7,431	1,317	143	131	1,043	43,585	803	979	41,803
7,839	143	131	7,565	5,174	312	136	4,726	2,191	338	24	1,829	338	73	1	264	70,853	18	52	70,783
1,517	6	20	1,491	1,616	85	1	1,530	1,254	26	1	1,227	98	2	0	96	61,104	6	0	61,098
2,434	0	0	2,434	1,870	0	0	1,870	962	0	0	962	45	0	0	45	79,762	0	0	79,762
2,058	0	0	2,058	3,487	0	0	3,487	802	0	0	802	273	0	0	273	91,922	0	0	91,922
60	0	0	60	60	0	0	60	40	0	0	40	0	0	0	0	111,506	0	0	111,506
0	0	0	0	0	0	0	0	0	0	0	0	0	0	0	0	114,219	0	0	114,219
0	0	0	0	0	0	0	0	0	0	0	0	0	0	0	0	125,483	0	0	125,483
0	0	0	0	0	0	0	0	0	0	0	0	0	0	0	0	8,043	0	0	8,043
0	0	0	0	0	0	0	0	0	0	0	0	0	0	0	0	11,466	0	0	11,466
0	0	0	0	0	0	0	0	0	0	0	0	0	0	0	0	13,386	0	0	13,386
0	0	0	0	0	0	0	0	0	0	0	0	0	0	0	0	8,963	0	0	8,963
0	0	0	0	0	0	0	0	0	0	0	0	0	0	0	0	10,378	0	0	10,378
0	0	0	0	0	0	0	0	0	0	0	0	0	0	0	0	14,059	0	0	14,059
0	0	0	0	0	0	0	0	0	0	0	0	0	0	0	0	9,906	0	0	9,906
0	0	0	0	0	0	0	0	0	0	0	0	0	0	0	0	11,038	0	0	11,038
0	0	0	0	0	0	0	0	0	0	0	0	0	0	0	0	10,306	0	0	10,306
0	0	0	0	0	0	0	0	0	0	0	0	0	0	0	0	8,919	0	0	8,919
0	0	0	0	0	0	0	0	0	0	0	0	0	0	0	0	9,177	0	0	9,177
0	0	0	0	0	0	0	0	0	0	0	0	0	0	0	0	9,842	0	0	9,842

表9 臺北市就業服務
三、求職推介就業

年 月 別	總 計			未滿15歲			15~19			20~24			合計
	合計	男	女	合計	男	女	合計	男	女	合計	男	女	
民國76年	7,297	5,272	2,025	2	2	0	1,483	1,032	451	2,072	1,196	876	1,361
民國77年	6,747	4,699	2,048	5	4	1	1,191	776	415	1,911	1,033	878	1,282
民國78年	6,197	4,126	2,071	7	5	2	899	520	379	1,751	871	880	1,204
民國79年	7,502	4,975	2,527	9	9	0	1,485	752	733	2,262	1,109	1,153	1,416
民國80年	7,627	4,431	3,196	8	6	2	1,133	487	646	2,505	1,138	1,367	1,479
民國81年	6,757	4,030	2,727	2	1	1	1,129	644	485	2,289	1,131	1,158	1,236
民國82年	5,207	3,061	2,146	0	0	0	762	432	330	1,770	809	961	1,024
民國83年	3,919	2,273	1,646	8	4	4	458	258	200	1,216	543	673	897
民國84年	5,264	3,262	2,002	0	0	0	646	425	221	1,698	882	816	1,148
民國85年	2,811	1,568	1,243	0	0	0	246	119	127	836	333	503	601
民國86年	2,541	1,419	1,122	0	0	0	238	94	144	813	368	445	466
民國87年	2,912	1,574	1,338	1	1	0	379	131	248	928	430	498	431
民國88年	3,803	2,153	1,650	0	0	0	332	160	172	1,173	618	555	586
民國89年	3,561	1,974	1,587	0	0	0	281	142	139	762	381	381	445
民國90年	10,825	5,292	5,533	0	0	0	273	122	151	1,076	494	582	843
民國91年	17,804	9,116	8,688	1	0	1	330	140	190	1,671	660	1,011	1,278
民國92年	15,457	8,286	7,171	2	1	1	197	96	101	1,225	542	683	1,292
民國93年 (1-4月)	3,488	1,888	1,600	0	0	0	90	59	31	449	252	197	542

資料來源：就業服務處

概況-按年齡別分

人數-有效

25-29		30-44			45-54			55-64			65歲以上		
男	女	合計	男	女	合計	男	女	合計	男	女	合計	男	女
1,083	278	1,253	982	271	465	367	98	610	567	43	51	43	8
968	314	1,178	891	287	437	343	94	637	587	50	104	96	8
854	350	1,103	800	303	409	319	90	666	608	58	158	149	9
957	459	1,195	759	436	454	316	138	551	516	35	130	120	10
966	513	1,449	938	511	482	369	113	440	400	40	131	127	4
769	467	1,188	734	454	349	229	120	404	372	32	160	150	10
672	352	1,020	635	385	256	172	84	238	207	31	137	134	3
546	351	809	507	302	217	144	73	199	164	35	115	107	8
736	412	1,180	781	399	276	153	123	204	178	26	112	107	5
342	259	685	436	249	206	139	67	152	119	33	85	80	5
270	196	559	361	198	239	159	80	153	109	44	73	68	5
257	174	693	424	269	254	153	101	165	123	42	61	55	6
328	258	1,017	598	419	438	254	184	212	152	60	45	43	2
268	177	1,013	556	457	690	389	301	340	214	126	30	24	6
435	408	2,600	1,251	1,349	4,078	1,936	2,142	1,715	894	821	240	160	80
657	621	3,783	1,875	1,908	7,570	3,978	3,592	2,923	1,666	1,257	254	161	93
639	653	4,003	2,055	1,948	6,221	3,477	2,744	2,354	1,376	978	163	100	63
274	268	1,154	571	583	906	505	401	320	210	110	27	17	10

表9 臺北市就業服務

三、求職推介就業

年 月 別	總 計			未滿15歲			15~19			20~24			合計
	合計	男	女	合計	男	女	合計	男	女	合計	男	女	
民國93年 (5-12月)	11,720	5,315	6,405	5	3	2	88	42	46	1,037	429	608	1,645
民國94年	17,171	7,055	10,116	20	6	14	321	178	143	1,801	714	1,087	2,900
民國95年	24,230	11,145	13,085	11	1	10	333	170	163	2,567	1,097	1,470	3,976
民國96年	22,134	9,747	12,387	6	1	5	286	144	142	1,904	718	1,186	4,080
民國97年	22,765	10,091	12,674	14	7	7	267	137	130	1,704	676	1,028	4,054
民國98年	33,944	16,295	17,649	6	4	2	243	119	124	2,950	1,014	1,936	7,429
民國99年	30,903	14,617	16,286	5	3	2	138	79	59	1,358	578	780	4,615
民國100年	32,485	15,624	16,861	7	3	4	194	116	78	1,389	586	803	10,903
民國101年	26,315	12,664	13,651	1	1	0	286	137	149	2,127	936	1,191	3,881
民國102年	22,110	10,922	11,188	1	0	1	239	119	120	1,750	800	950	3,352
1月	2,110	1,162	948	0	0	0	6	4	2	89	39	50	264
2月	1,073	523	550	0	0	0	3	2	1	59	18	41	150
3月	2,389	1,171	1,218	0	0	0	7	3	4	165	77	88	405
4月	1,899	908	991	0	0	0	10	1	9	112	49	63	304
5月	2,111	1,065	1,046	0	0	0	9	6	3	145	67	78	325
6月	1,705	833	872	0	0	0	15	9	6	128	48	80	251
7月	2,184	1,079	1,105	1	0	1	79	40	39	351	166	185	273
8月	1,927	937	990	0	0	0	66	27	39	208	97	111	280
9月	2,049	952	1,097	0	0	0	10	6	4	148	71	77	362
10月	1,836	901	935	0	0	0	18	10	8	138	73	65	291
11月	1,708	823	885	0	0	0	8	6	2	134	58	76	274
12月	1,119	568	551	0	0	0	8	5	3	73	37	36	173

資料來源：就業服務處

概況-按年齡別分

人數-有效(續1完)

25~29		30~44			45~54			55~64			65歲以上		
男	女	合計	男	女	合計	男	女	合計	男	女	合計	男	女
790	855	4,240	1,884	2,356	3,339	1,359	1,980	1,247	714	533	119	94	25
1,244	1,656	7,551	2,821	4,730	3,517	1,485	2,032	965	533	432	96	74	22
1,877	2,099	10,293	4,624	5,669	4,781	2,181	2,600	1,313	730	583	94	68	26
1,707	2,373	10,227	4,500	5,727	4,366	1,968	2,398	1,177	638	539	88	71	17
1,816	2,238	10,130	4,512	5,618	4,906	2,096	2,810	1,574	773	801	116	74	42
3,594	3,835	13,874	7,268	7,549	6,562	3,208	3,354	1,848	1,025	823	89	63	26
2,105	2,510	13,321	6,129	7,192	8,215	3,902	4,313	3,148	1,743	1,405	103	78	25
5,243	5,660	10,910	5,089	5,821	6,427	3,048	3,379	2,513	1,440	1,073	142	99	43
1,895	1,986	11,504	5,477	6,027	5,931	2,870	3,061	2,421	1,238	1,183	164	110	54
1,586	1,766	10,411	5,089	5,322	4,636	2,357	2,279	1,608	896	712	113	75	38
140	124	948	494	454	534	305	229	229	148	81	40	32	8
72	78	508	245	263	258	132	126	87	51	36	8	3	5
204	201	1116	543	573	519	260	259	167	79	88	10	5	5
137	167	941	449	492	388	189	199	138	80	58	6	3	3
153	172	1066	530	536	410	225	185	154	84	70	2	0	2
122	129	802	392	410	364	186	178	136	69	67	9	7	2
125	148	969	496	473	387	189	198	120	60	60	4	3	1
113	167	859	428	431	375	192	183	129	70	59	10	10	0
159	203	946	441	505	413	182	231	162	88	74	8	5	3
149	142	900	417	483	372	184	188	111	66	45	6	2	4
125	149	810	385	425	363	187	176	113	60	53	6	2	4
87	86	546	269	277	253	126	127	62	41	21	4	3	1

表9 臺北市就業服務

四、求才僱用人數

年 月 別	總計				未滿15歲				15~19				20~24				25~29			
	合計	男	女	不拘	合計	男	女	不拘	合計	男	女	不拘	合計	男	女	不拘	合計	男	女	不拘
民國93年 (5-12月)	10,402	1,723	1,829	6,850	2	2	0	0	0	0	0	0	14	1	10	3	357	57	79	221
民國94年	26,573	3,556	2,456	20,561	1	0	1	0	3	0	2	1	223	3	116	104	694	49	48	597
民國95年	16,899	1,103	901	14,895	0	0	0	0	2	1	0	1	19	0	8	11	219	12	24	183
民國96年	15,372	6	8	15,358	31	0	0	31	1	0	0	1	12	0	1	11	42	0	0	42
民國97年	16,238	0	2	16,236	0	0	0	0	0	0	0	0	5	0	0	5	16	0	0	16
民國98年	22,013	0	0	22,013	2	0	0	2	0	0	0	0	16	0	0	19	47	0	0	47
民國99年	24,295	0	0	24,295	4	0	0	4	0	0	0	0	13	0	0	13	24	0	0	24
民國100年	29,166	0	0	29,166	0	0	0	0	0	0	0	0	0	0	0	0	1	0	0	1
民國101年	35,906	0	0	35,906	0	0	0	0	0	0	0	0	0	0	0	0	0	0	0	0
民國102年	33,643	0	0	33,643	0	0	0	0	0	0	0	0	0	0	0	0	0	0	0	0
1月	3,044	0	0	3,044	0	0	0	0	0	0	0	0	0	0	0	0	0	0	0	0
2月	1,453	0	0	1,453	0	0	0	0	0	0	0	0	0	0	0	0	0	0	0	0
3月	2,965	0	0	2,965	0	0	0	0	0	0	0	0	0	0	0	0	0	0	0	0
4月	3,404	0	0	3,404	0	0	0	0	0	0	0	0	0	0	0	0	0	0	0	0
5月	3,869	0	0	3,869	0	0	0	0	0	0	0	0	0	0	0	0	0	0	0	0
6月	2,843	0	0	2,843	0	0	0	0	0	0	0	0	0	0	0	0	0	0	0	0
7月	3,254	0	0	3,254	0	0	0	0	0	0	0	0	0	0	0	0	0	0	0	0
8月	2,890	0	0	2,890	0	0	0	0	0	0	0	0	0	0	0	0	0	0	0	0
9月	2,866	0	0	2,866	0	0	0	0	0	0	0	0	0	0	0	0	0	0	0	0
10月	2,479	0	0	2,479	0	0	0	0	0	0	0	0	0	0	0	0	0	0	0	0
11月	2,490	0	0	2,490	0	0	0	0	0	0	0	0	0	0	0	0	0	0	0	0
12月	2,086	0	0	2,086	0	0	0	0	0	0	0	0	0	0	0	0	0	0	0	0

資料來源：就業服務處

概況-按年齡別分

一有效

30-44				45-54				55-64				65歲以上				不拘			
合計	男	女	不拘	合計	男	女	不拘	合計	男	女	不拘	合計	男	女	不拘	合計	男	女	不拘
3,696	573	821	2,302	2,670	609	382	1,679	1,837	311	312	1,214	284	33	13	238	1,542	137	212	1,193
9,933	974	922	8,037	5,518	1,028	680	3,810	2,091	661	258	1,172	208	42	70	96	7,902	799	359	6,744
3,081	243	368	2,370	3,286	413	245	2,628	1,387	281	78	1,028	179	21	10	148	8,826	132	168	8,526
1,237	4	4	1,229	608	2	0	606	423	0	0	423	30	0	0	30	12,988	0	3	12,985
359	0	0	359	622	0	1	621	261	0	1	260	34	0	0	34	14,941	0	0	14,941
593	0	0	593	594	0	0	594	335	0	0	335	27	0	0	27	20,396	0	0	20,396
813	0	0	813	681	0	0	681	355	0	0	355	260	0	0	260	22,145	0	0	22,145
35	0	0	35	5	0	0	5	3	0	0	3	0	0	0	0	29,122	0	0	29,122
0	0	0	0	0	0	0	0	0	0	0	0	0	0	0	0	35,906	0	0	35,906
0	0	0	0	0	0	0	0	0	0	0	0	0	0	0	0	33,643	0	0	33,643
0	0	0	0	0	0	0	0	0	0	0	0	0	0	0	0	3,044	0	0	3,044
0	0	0	0	0	0	0	0	0	0	0	0	0	0	0	0	1,453	0	0	1,453
0	0	0	0	0	0	0	0	0	0	0	0	0	0	0	0	2,965	0	0	2,965
0	0	0	0	0	0	0	0	0	0	0	0	0	0	0	0	3,404	0	0	3,404
0	0	0	0	0	0	0	0	0	0	0	0	0	0	0	0	3,869	0	0	3,869
0	0	0	0	0	0	0	0	0	0	0	0	0	0	0	0	2,843	0	0	2,843
0	0	0	0	0	0	0	0	0	0	0	0	0	0	0	0	3,254	0	0	3,254
0	0	0	0	0	0	0	0	0	0	0	0	0	0	0	0	2,890	0	0	2,890
0	0	0	0	0	0	0	0	0	0	0	0	0	0	0	0	2,866	0	0	2,866
0	0	0	0	0	0	0	0	0	0	0	0	0	0	0	0	2,479	0	0	2,479
0	0	0	0	0	0	0	0	0	0	0	0	0	0	0	0	2,490	0	0	2,490
0	0	0	0	0	0	0	0	0	0	0	0	0	0	0	0	2,086	0	0	2,086

表9 臺北市就業服務

五、推介人次

年 月 別	總 計			未滿15歲			15~19			20~24			25~29	
	合計	男	女	合計	男	女	合計	男	女	合計	男	女	合計	男
民國94年	52,824	21,598	31,226	28	11	17	842	416	426	4,125	1,718	2,407	6,691	2,786
民國95年	119,226	48,442	70,784	106	45	61	1,013	481	532	7,277	2,568	4,709	16,026	6,338
民國96年	106,496	43,534	62,962	98	44	54	1,273	606	667	7,044	2,688	4,356	15,859	6,263
民國97年	91,225	40,239	50,986	85	38	47	1,506	826	680	6,884	3,099	3,785	12,915	5,902
民國98年	92,799	44,764	48,035	42	26	16	854	482	372	6,065	2,394	3,671	15,008	7,260
民國99年	128,380	59,605	68,775	49	27	22	770	427	343	4,901	2,353	2,548	13,923	6,230
民國100年	183,989	83,366	100,623	35	14	21	1,045	583	462	6,452	2,604	3,848	20,149	8,403
民國101年	181,378	83,753	97,625	44	20	24	1,123	508	615	7,727	3,256	4,471	17,056	7,635
民國102年	177,688	82,942	94,746	81	31	50	957	520	437	7,748	3,391	4,357	16,477	7,349
1月	15,608	7,320	8,288	4	1	3	38	17	21	444	185	259	1,393	624
2月	12,525	5,778	6,747	5	1	4	19	14	5	342	125	217	1,223	567
3月	15,784	7,315	8,469	7	4	3	38	18	20	528	230	298	1,425	630
4月	15,189	6,998	8,191	10	3	7	61	25	36	597	242	355	1,321	587
5月	15,478	7,268	8,210	5	1	4	54	36	18	649	269	380	1,374	587
6月	14,318	6,640	7,678	8	1	7	110	65	45	797	336	461	1,315	606
7月	15,979	7,519	8,460	11	6	5	200	101	99	956	400	556	1,354	635
8月	15,381	7,195	8,186	7	3	4	140	75	65	723	320	403	1,540	683
9月	14,192	6,611	7,581	5	2	3	93	41	52	645	323	322	1,401	639
10月	15,098	7,229	7,869	6	2	4	51	35	16	824	387	437	1,517	691
11月	14,269	6,629	7,640	5	2	3	73	43	30	689	331	358	1,366	564
12月	13,867	6,440	7,427	8	5	3	80	50	30	554	243	311	1,248	536

資料來源：就業服務處

既況-按年齡別分

一有效

女	30-44			45-54			55-64			65歲以上		
	合計	男	女	合計	男	女	合計	男	女	合計	男	女
3,905	22,542	8,563	13,979	14,690	5,833	8,857	3,686	2,098	1,588	220	173	47
9,688	52,125	19,996	32,129	31,335	12,549	18,786	8,229	4,686	3,543	371	292	79
9,596	48,088	18,409	29,624	25,490	10,676	14,814	7,951	4,223	3,728	748	625	123
7,013	35,603	14,641	20,962	24,138	10,016	14,122	9,228	5,035	4,193	866	682	184
7,748	36,679	16,873	19,806	23,448	11,938	12,727	8,859	5,304	3,555	627	487	140
7,693	48,495	21,351	27,144	42,520	19,359	23,161	16,931	9,302	7,629	791	556	235
11,746	70,194	29,759	40,435	60,770	27,816	32,954	24,236	13,431	10,805	1,108	756	352
9,421	72,856	32,066	40,790	57,489	27,139	30,350	23,711	12,194	11,517	1,372	935	437
9,128	73,059	32,697	40,362	55,574	26,301	29,273	22,379	11,801	10,578	1,413	852	561
769	6,553	2,880	3,673	4,923	2,391	2,532	2,142	1,143	999	111	79	32
656	5,365	2,355	3,010	3,827	1,809	2,018	1,674	862	812	70	45	25
795	6,432	2,904	3,528	5,027	2,321	2,706	2,206	1,123	1,083	121	85	36
734	6,363	2,869	3,494	4,716	2,183	2,533	1,988	1,011	977	133	78	55
787	6,325	2,879	3,446	4,962	2,363	2,599	1,946	1,034	912	163	99	64
709	5,776	2,603	3,173	4,413	2,025	2,388	1,794	933	861	105	71	34
719	6,482	2,956	3,526	4,880	2,296	2,584	1,988	1,057	931	108	68	40
857	6,375	2,786	3,589	4,635	2,279	2,356	1,818	958	860	143	91	52
762	5,834	2,606	3,228	4,397	2,036	2,361	1,692	896	796	125	68	57
826	6,021	2,750	3,271	4,804	2,345	2,459	1,768	980	788	107	39	68
802	5,744	2,503	3,241	4,523	2,168	2,355	1,767	950	817	102	68	34
712	5,789	2,606	3,183	4,467	2,085	2,382	1,596	854	742	125	61	64

表10 臺北市就業服務

一、求職人數

年月別	總計	國小以下	國中初中	高中	高職					專				
					小計	農	工	商	其他	小計	文			
民國76年	24,051	2,948	4,818	2,526	9,221	188	4,133	4,629	271	3,173	155			
民國77年	19,060	1,443	2,306	1,715	7,860	90	3,577	3,774	419	3,746	180			
民國78年	18,878	2,598	2,792	2,250	6,946	69	3,021	3,435	421	3,118	196			
民國79年	25,756	2,315	2,545	3,273	10,181	120	3,569	5,584	908	5,356	444			
民國80年	29,766	4,250	3,424	3,270	10,486	121	3,734	5,659	972	6,034	389			
民國81年	22,608	2,126	2,369	2,414	8,202	93	2,870	4,377	862	5,605	312			
民國82年	22,625	1,835	2,219	2,453	7,175	59	2,383	3,610	1,123	6,345	338			
民國83年	20,229	1,412	1,751	2,590	6,774	69	2,184	3,587	934	5,209	296			
民國84年	26,253	1,758	2,464	3,017	8,140	83	2,594	3,930	1,533	7,529	259			
年月別	總計	國小以下	國中初中	高中	高職						專			
					小計	農	工	商	醫護	藝	其他	小計	文	法
民國85年	25,825	1,824	2,277	2,504	8,095	87	2,588	4,016	1,063	284	57	7,609	276	70
民國86年	22,880	1,656	2,168	2,391	7,412	92	2,521	3,451	606	259	483	6,422	227	10
民國87年	27,744	1,906	2,560	2,824	9,871	78	2,921	4,432	55	243	2,142	7,453	246	10
民國88年	38,815	2,913	4,014	4,050	13,596	91	4,255	5,634	81	353	3,182	9,848	479	22
民國89年	37,376	3,842	4,562	4,049	12,393	79	3,515	4,995	62	299	3,443	8,590	325	18
民國90年	98,849	10,276	11,413	9,975	28,407	216	5,378	11,308	192	846	10,467	23,126	387	33
民國91年	120,531	12,446	14,759	12,132	32,144	435	5,799	12,324	248	863	12,475	27,837	666	42
民國92年	107,679	10,097	12,554	11,895	30,297	219	5,242	11,425	231	893	12,287	23,918	520	41
民國93年 (1-4月)	30,806	2,293	2,867	3,470	8,918	72	1,419	3,618	79	230	4,640	7,367	178	6

資料來源：就業服務處

概況-按教育程度別分

一有效

科							大 學 以 上									
法	商	理	工	農	醫	其他	小計	文	法	商	理	工	農	醫	其他	
	1,248		1,305		130	335	1,365	409	551		269		42		94	
	1,650		1,310		180	426	1,990	390	960		410		50		180	
	1,253		1,388		66	215	1,174	334	450		288		19		83	
13	2,301	17	2,063	54	126	338	2,086	795	87	601	86	329	19	28	141	
13	2,334	7	2,681	48	61	501	2,302	711	108	706	57	495	9	21	195	
4	2,470	5	2,340	42	55	377	1,892	551	99	648	35	336	20	11	192	
	2,733		2,661		153	460	2,598	692	1,024		631		57		194	
	2,228		2,185		97	403	2,493	701	903		634		76		179	
	3,139		3,306		188	637	3,345	969	1,207		785		92		292	
科							大 學 以 上									
商	理	工	農	醫護	藝	其他	小計	文	法	商	理	工	農	醫護	藝	其他
3,087	111	3,357	63	114	72	459	3,516	1,047	153	1,109	154	582	54	50	63	304
2,429	59	3,137	68	84	59	349	2,831	644	172	935	109	544	72	57	43	255
3,016	51	3,489	41	147	37	416	3,130	840	109	1,117	120	570	63	23	27	261
4,153	90	4,228	75	150	58	593	4,394	1,103	153	1,489	166	809	85	73	66	450
3,681	153	3,372	66	143	84	748	3,940	786	164	1,373	143	756	87	59	64	508
8,614	441	6,663	116	430	328	6,114	15,652	2,471	435	5,443	645	2,129	158	208	369	3,794
10,763	459	7,775	146	549	383	7,054	21,213	3,476	524	7,649	756	2,916	177	339	402	4,974
8,818	660	5,811	100	396	452	7,120	18,918	2,760	456	6,073	854	2,418	165	244	513	5,435
2,873	194	1,748	35	139	131	2,063	5,891	928	160	2,033	295	718	41	97	129	1,490

表10 臺北市就

一、求

年 月 別	總 計			國小 以下		國 中		高 中	
	合 計	男	女	男	女	男	女	男	女
民國93年 (5-12月)	99,371	43,961	55,410	3,262	3,188	4,886	3,976	4,845	5,172
民國94年	11,680	4,920	6,760	199	329	454	431	604	686
民國95年	172,707	73,058	99,649	2,785	4,201	5,810	5,681	7,422	8,325
民國96年	190,058	79,544	110,514	2,903	4,547	6,482	6,568	7,164	8,027
民國97年	221,511	95,208	126,303	3,754	4,943	8,324	7,639	8,369	9,456
民國98年	377,614	172,670	204,944	4,866	6,026	11,724	9,346	12,358	12,634
民國99年	276,599	121,086	155,513	3,765	4,652	8,916	7,060	9,773	9,964
民國100年	202,037	88,291	113,746	2,729	3,124	6,413	5,330	6,773	7,530
民國101年	201,902	90,540	111,362	2,240	3,112	6,105	5,496	6,824	7,744
民國102年	184,601	84,206	100,395	1,737	2,145	5,058	3,761	9,254	12,271
1月	15,865	7,357	8,508	199	170	490	330	498	535
2月	14,504	6,638	7,866	123	157	366	289	423	448
3月	16,569	7,614	8,955	156	209	451	364	1,302	1,902
4月	15,812	7,201	8,611	140	184	429	317	1,177	1,767
5月	16,101	7,429	8,672	142	185	422	315	1,262	1,698
6月	15,349	7,008	8,341	126	171	383	293	1,154	1,609
7月	15,800	7,212	8,588	135	168	417	290	1,200	1,725
8月	15,214	6,846	8,368	131	174	409	293	435	489
9月	15,259	6,803	8,456	127	185	436	331	446	518
10月	14,939	6,766	8,173	152	194	432	329	458	551
11月	15,123	6,827	8,296	164	193	429	328	471	566
12月	14,066	6,505	7,561	142	155	394	282	428	463

資料來源：就業服務處

業服務概況—按教育程度別分

職人數—有效(續1完)

高 職		專 科		大 學		碩 士		博 士		其 他	
男	女	男	女	男	女	男	女	男	女	男	女
10,357	16,824	11,024	15,506	8,387	9,810	937	664	71	33	192	237
961	1,716	1,262	1,843	1,176	1,528	230	178	8	4	26	45
15,252	26,003	17,822	24,761	20,091	27,367	3,379	2,775	97	46	400	490
17,327	29,245	18,498	26,697	22,789	31,556	3,915	3,403	139	30	327	441
19,969	31,854	21,301	29,582	27,344	37,964	5,630	4,258	179	43	338	564
32,221	46,188	39,382	48,748	57,696	72,071	13,684	9,152	386	79	353	700
22,245	35,202	25,871	35,183	40,735	55,591	9,204	7,194	265	103	312	564
15,607	24,428	18,798	24,811	30,107	42,063	7,343	5,907	253	134	268	419
16,005	24,040	17,826	22,919	32,464	41,117	8,549	6,470	343	112	184	352
10,437	14,845	16,546	20,962	31,940	39,282	8,771	6,763	331	108	132	258
1,252	1,925	1,488	1,815	2,638	3,163	757	538	23	7	12	25
1,113	1,689	1,390	1,704	2,486	3,035	702	520	23	7	12	17
507	567	1,518	1,844	2,876	3,454	766	582	23	8	15	25
467	518	1,451	1,783	2,721	3,398	780	614	24	10	12	20
512	544	1,470	1,852	2,805	3,425	779	625	28	10	9	18
449	489	1,391	1,771	2,728	3,385	741	604	28	8	8	11
451	508	1,373	1,822	2,892	3,478	709	572	28	9	7	16
1,116	1,643	1,320	1,692	2,715	3,454	680	594	30	10	10	19
1,122	1,766	1,279	1,694	2,647	3,357	704	567	28	11	14	27
1,155	1,730	1,287	1,697	2,520	3,123	716	510	34	12	12	27
1,198	1,824	1,306	1,703	2,502	3,118	718	521	28	9	11	34
1,095	1,642	1,273	1,585	2,410	2,892	719	516	34	7	10	19

表10 臺北市就業服務

二、求才人數

年 月 別	總 計	國 小 以 下	國 中 初 中	高 中	高 職					專				
					小計	農	工	商	其他	小計	文			
民國76年	152,515	45,803	53,584	28,980	18,931	247	10,245	8,273	166	4,288	571			
民國77年	149,252	42,600	43,135	36,604	19,315	202	8,120	5,747	5,246	6,667	326			
民國78年	145,983	39,396	32,686	44,228	19,698	157	5,994	3,221	10,326	9,043	81			
民國79年	126,638	33,293	31,410	34,774	17,271	75	4,175	2,534	10,487	8,788	227			
民國80年	123,790	34,961	26,509	32,209	19,103	27	4,940	3,369	10,767	9,423	84			
民國81年	135,977	34,743	30,570	39,285	20,973	35	5,948	4,448	10,542	9,038	119			
民國82年	120,801	32,036	28,014	31,451	19,141	4	5,359	3,521	10,257	9,099	79			
民國83年	107,614	23,039	21,590	33,541	18,123	11	3,917	3,479	10,716	10,006	67			
民國84年	99,342	21,918	18,326	28,573	18,855	15	3,138	2,525	13,177	10,344	31			
年 月 別	總 計	國 小 以 下	國 中 初 中	高 中	高 職						專			
					小計	農	工	商	醫護	藝	其他	小計	文	法
民國85年	73,518	14,621	12,331	23,379	13,725	0	2,584	2,009	8,556	8	568	8,254	38	55
民國86年	57,121	8,410	10,030	16,300	10,979	92	1,488	1,358	5,018	24	2,999	10,218	29	0
民國87年	51,041	5,597	8,318	17,209	10,095	16	1,776	1,649	4	35	6,615	8,721	86	0
民國88年	49,808	660	4,188	3,703	13,171	9	355	460	0	14	12,333	13,226	12	0
民國89年	57,482	10,957	10,189	18,656	9,762	4	845	891	3	9	8,010	6,992	10	0
民國90年	105,529	24,348	18,107	26,335	22,587	129	1,695	4,951	91	83	15,638	11,383	260	5
民國91年	118,729	24,916	25,664	30,003	19,569	135	2,226	3,291	102	126	13,689	12,749	196	48
民國92年	158,406	28,354	26,508	46,711	27,197	51	2,449	2,924	94	138	21,541	18,589	152	74
民國93年 (1-4月)	49,245	10,111	6,507	15,521	8,981	23	1,365	1,039	43	35	6,476	5,804	108	6

資料來源：就業服務處

概況-按教育程度別分

—有效

科							大 學 以 上										
法	商	理	工	農	醫	其他	小計	文	法	商	理	工	農	醫	其他		
	1,963		1,609		59	86	929	160	442		314		12		1		
	1,538		1,770		41	2,992	931	102	301		202		9		317		
	1,113		1,930		22	5,897	932	43	160		90		6		633		
8	519	0	1,108	2	9	6,915	1,102	45	3	56	0	86	0	86	826		
3	715	27	2,108	5	0	6,481	1,585	74	5	133	0	270	6	2	1,095		
15	1,056	0	2,259	30	8	5,551	1,368	94	69	160	0	167	0	17	861		
	1,027		1,806		23	6,164	1,060	26	94		88		15		837		
	712		1,372		46	7,809	1,315	27	109		116		4		1,059		
	592		1,208		6	8,507	1,326	41	67		58		0		1,160		
科							大 學 以 上										
商	理	工	農	醫護	藝	其他	小計	文	法	商	理	工	農	醫護	藝	其他	
	735	50	1,108	9	0	13	6,246	1,208	8	4	32	1	27	1	0	0	1,135
	616	12	1,081	0	10	0	8,470	1,184	21	41	105	4	69	0	4	0	940
	1,040	27	1,561	8	20	5	5,974	1,101	48	45	246	0	78	6	1	4	673
	732	9	1,199	4	0	10	11,260	14,860	52	9	527	18	486	36	10	11	13,711
	469	60	717	10	0	1	5,725	926	7	2	57	9	61	0	0	0	790
	2,798	143	2,072	81	83	58	5,883	2,769	284	47	507	99	455	43	13	34	1,287
	2,703	192	1,675	68	79	53	7,735	5,828	229	66	1,125	165	1,142	25	39	41	2,996
	2,559	325	2,447	25	98	71	12,838	11,047	1,009	97	2,318	309	1,012	33	86	79	6,104
	1,148	56	578	5	102	20	3,781	2,321	160	14	439	37	145	6	24	23	1,473

表10 臺北市就業服務

二、求才人數

年 月 別	總計				國小以下			國中			高中			高職		
	合 計	男	女	不 拘	男	女	不 拘	男	女	不 拘	男	女	不 拘	男	女	不 拘
民國93年 (5-12月)	45,343	9,585	6,875	28,883	590	509	1,431	1,928	848	2,711	1,660	940	5,963	3,183	2,528	9,448
民國94年	113,145	17,180	12,162	83,803	1,427	1,566	3,124	3,025	1,093	4,895	2,593	2,174	14,051	4,515	3,114	25,489
民國95年	116,062	10,139	7,444	98,479	712	676	1,773	1,795	640	4,082	1,573	1,183	20,891	2,443	1,500	15,296
民國96年	86,815	914	377	85,524	98	49	2,685	228	18	5,115	161	71	17,311	187	93	15,274
民國97年	65,716	125	22	65,569	2	0	1,284	0	1	5,619	29	0	12,390	20	19	11,829
民國98年	85,302	0	0	85,302	0	0	1,047	0	0	3,598	0	0	12,080	0	0	11,751
民國99年	98,839	0	0	98,839	0	0	951	0	0	3,601	0	0	17,963	0	0	11,229
民國100年	111,675	0	0	111,675	0	0	819	0	0	4,751	0	0	23,436	0	0	10,468
民國101年	114,219	0	0	114,219	0	0	942	0	0	4,954	0	0	25,416	0	0	15,697
民國102年	125,483	0	0	125,483	0	0	385	0	0	4,885	0	0	21,653	0	0	22,040
1月	8,043	0	0	8,043	0	0	21	0	0	375	0	0	1,323	0	0	979
2月	11,466	0	0	11,466	0	0	26	0	0	599	0	0	2,720	0	0	947
3月	13,386	0	0	13,386	0	0	65	0	0	437	0	0	1,461	0	0	3,102
4月	8,963	0	0	8,963	0	0	25	0	0	313	0	0	1,210	0	0	2,085
5月	10,378	0	0	10,378	0	0	23	0	0	398	0	0	1,212	0	0	2,266
6月	14,059	0	0	14,059	0	0	19	0	0	410	0	0	1,622	0	0	2,824
7月	9,906	0	0	9,906	0	0	10	0	0	381	0	0	1,393	0	0	2,221
8月	11,038	0	0	11,038	0	0	40	0	0	550	0	0	1,375	0	0	2,352
9月	10,306	0	0	10,306	0	0	44	0	0	704	0	0	2,456	0	0	1,111
10月	8,919	0	0	8,919	0	0	57	0	0	250	0	0	2,297	0	0	2,074
11月	9,177	0	0	9,177	0	0	50	0	0	253	0	0	2,180	0	0	910
12月	9,842	0	0	9,842	0	0	5	0	0	215	0	0	2,404	0	0	1,169

資料來源：就業服務處

概況—按教育程度別分

—有效(續1完)

專科			大學			碩士			博士			其他		
男	女	不 拘	男	女	不 拘	男	女	不 拘	男	女	不 拘	男	女	不 拘
562	755	3,186	111	118	774	2	1	12	0	0	3	1,549	1,176	5,355
838	1,014	11,727	265	243	1,802	0	6	144	0	0	2	4,512	2,952	22,569
487	613	9,975	110	232	4,955	5	6	208	0	0	8	3,014	2,594	41,291
103	99	10,924	6	5	4,253	0	0	207	0	0	40	131	42	29,715
0	0	6,411	0	0	2,404	0	2	223	0	0	27	74	0	25,382
0	0	14,694	0	0	10,174	0	0	1,197	0	0	65	0	0	30,696
0	0	15,799	0	0	10,285	0	0	276	0	0	45	0	0	38,690
0	0	19,539	0	0	10,460	0	0	247	0	0	20	0	0	41,935
0	0	11,878	0	0	6,075	0	0	434	0	0	16	0	0	48,807
0	0	17,339	0	0	7,478	0	0	879	0	0	0	0	0	50,824
0	0	582	0	0	170	0	0	113	0	0	0	0	0	4,480
0	0	3,022	0	0	182	0	0	64	0	0	0	0	0	3,906
0	0	3,050	0	0	368	0	0	64	0	0	0	0	0	4,839
0	0	612	0	0	451	0	0	13	0	0	0	0	0	4,254
0	0	1,628	0	0	445	0	0	94	0	0	0	0	0	4,312
0	0	1,995	0	0	1,417	0	0	102	0	0	0	0	0	5,670
0	0	930	0	0	585	0	0	18	0	0	0	0	0	4,368
0	0	1,710	0	0	1,006	0	0	80	0	0	0	0	0	3,925
0	0	1,487	0	0	1,095	0	0	103	0	0	0	0	0	3,306
0	0	587	0	0	193	0	0	35	0	0	0	0	0	3,426
0	0	857	0	0	771	0	0	106	0	0	0	0	0	4,050
0	0	879	0	0	795	0	0	87	0	0	0	0	0	4,288

表10 臺北市就業服務

三、求職推介就業

年 月 別	總 計	國 小 以 下	國 中 初 中	高 中	高 職						專			
					小計	農	工	商	其他	小計	文			
民國76年	7,297	1,197	1,687	1,054	2,591	26	1,399	1,108	58	621	32			
民國77年	6,745	1,154	1,346	981	2,345	27	1,204	1,035	79	742	48			
民國78年	6,197	1,111	1,005	908	2,100	27	1,009	963	101	866	65			
民國79年	7,462	1,062	1,004	1,043	2,902	74	1,148	1,485	195	1,078	113			
民國80年	7,628	967	1,050	1,085	2,819	48	1,125	1,348	298	1,317	100			
民國81年	6,757	786	904	770	2,531	49	989	1,285	208	1,326	93			
民國82年	5,207	517	643	726	1,785	18	741	780	246	1,152	51			
民國83年	3,919	335	492	656	1,287	21	553	560	153	834	42			
民國84年	5,264	363	691	1,084	1,677	21	734	623	299	1,039	32			
年 月 別	總 計	國 小 以 下	國 中 初 中	高 中	高 職						專			
					小計	農	工	商	醫護	藝	其他	小計	文	法
民國85年	2,811	290	324	300	948	6	363	442	109	24	4	715	33	16
民國86年	2,617	243	297	303	918	92	279	406	72	23	46	634	25	0
民國87年	2,912	268	324	314	1,090	8	329	523	1	15	214	680	23	0
民國88年	3,803	380	477	416	1,444	11	470	550	4	51	358	789	40	2
民國89年	3,561	563	554	432	1,224	15	333	500	2	31	343	593	27	1
民國90年	20,490	10,825	2,869	2,085	2,518	28	411	749	11	34	1,285	1,489	25	1
民國91年	17,810	4,342	4,091	2,192	3,850	118	605	1,034	15	45	2,033	2,027	51	3
民國92年	15,457	2,913	3,036	2,068	3,572	40	655	998	23	74	1,782	2,220	40	3
民國93年 (1-4月)	3,488	345	426	544	1,029	12	206	342	5	26	438	674	13	0

資料來源：就業服務處

概況-按教育程度別分

人數-有效

科							大 學 以 上									
法	商	理	工	農	醫	其他	小計	文	法	商	理	工	農	醫	其他	
	212		311		18	48	147	47	64		33		2		1	
	274		358		16	46	177	53	67		44		3		10	
	336		406		15	44	207	59	70		56		3		19	
2	385	3	485	6	12	72	373	102	16	123	11	86	5	3	27	
2	459	3	635	16	8	94	390	116	18	110	9	106	0	6	25	
0	521	1	582	24	10	95	440	106	18	148	4	84	5	4	71	
	414		526		31	130	384	88	144		114		9		29	
	329		372		18	73	315	99	92		98		6		20	
	399		486		30	92	410	98	120		128		13		51	
科							大 學 以 上									
商	理	工	農	醫護	藝	其他	小計	文	法	商	理	工	農	醫護	藝	其他
289	6	323	7	8	3	30	234	91	11	62	8	43	4	1	1	13
256	6	291	6	9	8	33	222	50	15	81	10	44	3	1	3	15
296	6	296	4	9	3	43	236	73	6	94	8	31	2	3	2	17
360	2	318	5	7	6	49	297	76	15	102	6	52	8	3	4	31
257	9	229	5	12	4	49	195	51	8	62	7	35	7	6	7	12
375	17	292	5	22	177	575	704	99	25	207	22	68	5	6	18	254
594	33	423	15	40	25	843	1,308	140	26	368	49	165	23	20	30	487
634	47	530	11	35	33	887	1,648	226	37	440	70	217	17	21	28	592
233	29	188	5	12	10	184	470	97	3	149	22	75	2	2	8	112

表10 臺北市就業服務

三、求職推介就業

年 月 別	總 計			國小 以下		國中		高中	
	合 計	男	女	男	女	男	女	男	女
民國93年 (5-12月)	11,720	5,315	6,405	485	494	592	567	565	667
民國94年	17,171	7,055	10,116	382	455	628	757	729	872
民國95年	24,230	11,145	13,085	453	568	966	907	1,178	1,124
民國96年	22,134	9,747	12,387	335	524	836	813	903	966
民國97年	22,765	10,091	12,674	401	559	1,008	921	909	1,015
民國98年	33,944	16,295	17,649	364	428	1,007	794	1,105	1,075
民國99年	30,903	14,617	16,286	515	559	1,321	995	1,345	1,249
民國100年	32,485	15,624	16,861	420	466	1,191	940	1,179	1,137
民國101年	26,315	12,664	13,651	400	409	1,007	721	1,008	1,031
民國102年	22,110	10,922	11,188	245	215	749	472	1,303	1,266
1月	2,110	1,162	948	77	28	145	45	107	56
2月	1,073	523	550	6	12	32	23	31	29
3月	2,389	1,171	1,218	15	32	72	66	192	220
4月	1,899	908	991	15	17	50	38	150	198
5月	2,111	1,065	1,046	18	11	57	39	205	178
6月	1,705	833	872	17	19	46	52	165	151
7月	2,184	1,079	1,105	17	18	58	36	176	171
8月	1,927	937	990	28	20	56	32	63	61
9月	2,049	952	1,097	10	16	67	39	54	42
10月	1,836	901	935	16	24	78	30	58	71
11月	1,708	823	885	14	10	54	40	65	54
12月	1,119	568	551	12	8	34	32	37	35

資料來源：就業服務處

概況—按教育程度別分

人數—有效(續1完)

高職		專科		大學		碩士		博士		其他	
男	女	男	女	男	女	男	女	男	女	男	女
1,199	1,892	1,309	1,592	1,019	1,102	109	66	10	2	27	23
1,549	2,190	1,732	3,704	1,667	1,906	270	145	14	5	84	82
2,330	3,169	2,672	3,164	2,979	3,744	498	317	8	10	61	82
2,177	3,067	2,292	3,063	2,657	3,534	484	346	6	6	57	68
2,227	3,333	2,232	2,781	2,743	3,618	524	377	20	2	27	68
2,890	3,532	3,446	3,759	5,872	7,014	1,533	959	36	9	42	79
3,094	3,972	3,046	3,549	4,306	5,282	921	601	19	7	50	72
2,710	3,331	2,851	3,263	5,878	6,751	1,335	910	23	6	37	57
2,292	2,962	2,218	2,646	4,579	5,095	1,096	728	31	2	33	57
1,305	1,456	1,993	2,071	4,260	4,934	1,030	729	23	10	14	35
166	190	178	191	377	376	108	57	2	1	2	4
84	120	110	112	198	222	58	30	2	0	2	2
79	90	230	227	469	505	108	74	2	0	4	4
59	53	181	174	358	450	94	57	0	1	1	3
79	59	207	204	388	473	107	79	2	0	2	3
65	54	167	153	301	385	71	57	0	0	1	1
60	71	184	207	504	530	80	67	0	1	0	4
134	147	174	161	407	492	70	71	4	2	1	4
145	209	160	190	421	514	93	84	1	1	1	2
162	160	143	174	344	407	96	64	4	3	0	2
160	190	156	171	290	362	83	53	1	0	0	5
112	113	103	107	203	218	62	36	5	1	0	1

表10 臺北市就業服務

四、求才僱用人數

年 月 別	總計				國小以下			國中			高中			高職	
	合 計	男	女	不 拘	男	女	不 拘	男	女	不 拘	男	女	不 拘	男	女
民國93年 (5-12月)	10,402	1,723	1,829	6,850	90	109	363	363	220	495	205	178	1,251	571	806
民國94年	26,573	3,556	2,456	20,561	247	292	698	511	404	943	383	198	2,074	1,061	744
民國95年	16,899	1,103	901	14,895	74	30	483	186	47	750	183	117	2,597	202	290
民國96年	15,372	6	8	15,358	1	0	479	1	0	1,132	0	0	2,359	2	4
民國97年	16,238	0	2	16,236	0	0	347	0	1	1,638	0	0	2,999	0	1
民國98年	22,013	0	0	22,013	0	0	339	0	0	839	0	0	3,444	0	0
民國99年	24,295	0	0	24,295	0	0	494	0	0	1,216	0	0	3,671	0	0
民國100年	29,166	0	0	29,166	0	0	319	0	0	1,433	0	0	6,838	0	0
民國101年	35,906	0	0	35,906	0	0	397	0	0	1,281	0	0	8,205	0	0
民國102年	33,643	0	0	33,643	0	0	93	0	0	1,419	0	0	6,566	0	0
1月	3,044	0	0	3,044	0	0	2	0	0	38	0	0	603	0	0
2月	1,453	0	0	1,453	0	0	4	0	0	60	0	0	248	0	0
3月	2,965	0	0	2,965	0	0	23	0	0	178	0	0	505	0	0
4月	3,404	0	0	3,404	0	0	3	0	0	127	0	0	552	0	0
5月	3,869	0	0	3,869	0	0	9	0	0	132	0	0	498	0	0
6月	2,843	0	0	2,843	0	0	5	0	0	92	0	0	336	0	0
7月	3,254	0	0	3,254	0	0	6	0	0	122	0	0	644	0	0
8月	2,890	0	0	2,890	0	0	16	0	0	120	0	0	633	0	0
9月	2,866	0	0	2,866	0	0	13	0	0	366	0	0	651	0	0
10月	2,479	0	0	2,479	0	0	2	0	0	91	0	0	759	0	0
11月	2,490	0	0	2,490	0	0	7	0	0	63	0	0	658	0	0
12月	2,086	0	0	2,086	0	0	3	0	0	30	0	0	479	0	0

資料來源：就業服務處

概況—按教育程度別分

—有效

	專科			大學			碩士			博士			其他			
	不 拘	男	女	不 拘	男	女	不 拘	男	女	不 拘	男	女	不 拘	男	女	不 拘
	1,860	122	192	1,064	27	35	268	0	1	1	0	0	0	345	288	1,548
	5,225	203	243	4,321	91	65	295	14	3	106	0	0	0	1,046	507	6,899
	2,622	114	164	2,468	27	59	1,585	1	2	41	0	0	0	316	192	4,349
	3,003	1	1	2,572	0	0	1,341	0	0	46	0	0	0	1	3	4,426
	2,979	0	0	1,629	0	0	734	0	0	66	0	0	0	0	0	5,844
	3,036	0	0	3,537	0	0	2,375	0	0	161	0	0	9	0	0	8,273
	2,849	0	0	3,009	0	0	1,419	0	0	80	0	0	2	0	0	11,555
	3,331	0	0	3,386	0	0	1,490	0	0	58	0	0	8	0	0	12,303
	5,455	0	0	3,138	0	0	1,494	0	0	64	0	0	2	0	0	15,870
	5,261	0	0	3,172	0	0	1,590	0	0	104	0	0	0	0	0	15,438
	364	0	0	88	0	0	90	0	0	0	0	0	0	0	0	1,859
	160	0	0	71	0	0	47	0	0	12	0	0	0	0	0	851
	818	0	0	131	0	0	50	0	0	1	0	0	0	0	0	1,259
	667	0	0	321	0	0	216	0	0	10	0	0	0	0	0	1,508
	824	0	0	397	0	0	233	0	0	3	0	0	0	0	0	1,773
	524	0	0	335	0	0	128	0	0	11	0	0	0	0	0	1,412
	850	0	0	391	0	0	91	0	0	3	0	0	0	0	0	1,147
	256	0	0	364	0	0	83	0	0	16	0	0	0	0	0	1,402
	195	0	0	473	0	0	293	0	0	24	0	0	0	0	0	851
	195	0	0	249	0	0	87	0	0	11	0	0	0	0	0	1,085
	162	0	0	212	0	0	56	0	0	11	0	0	0	0	0	1,321
	246	0	0	140	0	0	216	0	0	2	0	0	0	0	0	970

表10 臺北市就業服務

五、推介人次

年 月 別	總 計			國小 以下		國中		高中	
	合 計	男	女	男	女	男	女	男	女
民國94年	52,824	21,598	31,226	1,280	1,631	2,186	2,155	2,469	3,018
民國95年	119,226	48,442	70,784	2,285	3,353	4,566	4,217	4,980	5,751
民國96年	106,496	43,534	62,962	2,191	3,160	4,826	4,645	4,704	5,164
民國97年	91,225	40,239	50,986	2,639	2,788	5,938	4,678	4,890	5,090
民國98年	92,799	44,764	48,035	2,607	2,174	5,453	3,582	4,812	3,860
民國99年	128,380	59,605	68,775	2,957	3,023	6,610	4,906	6,237	5,793
民國100年	183,989	83,366	100,623	3,194	3,536	7,448	6,267	7,605	7,563
民國101年	181,378	83,753	97,625	2,717	3,303	6,779	5,685	7,064	7,319
民國102年	177,688	82,942	94,746	2,149	2,379	6,253	4,469	10,441	12,859
1月	15,608	7,320	8,288	226	195	559	335	581	484
2月	12,525	5,778	6,747	120	152	388	311	393	423
3月	15,784	7,315	8,469	218	275	630	450	1,386	1,973
4月	15,189	6,998	8,191	176	211	511	331	1,325	1,872
5月	15,478	7,268	8,210	207	194	506	379	1,393	1,819
6月	14,318	6,640	7,678	172	215	484	367	1,181	1,750
7月	15,979	7,519	8,460	174	203	559	408	1,500	1,910
8月	15,381	7,195	8,186	190	176	512	367	539	547
9月	14,192	6,611	7,581	151	180	512	402	513	487
10月	15,098	7,229	7,869	204	193	577	365	564	552
11月	14,269	6,629	7,640	181	197	556	361	552	548
12月	13,867	6,440	7,427	130	188	459	393	514	494

資料來源：就業服務處

概況－按教育程度別分

－有效

高職		專科		大學		碩士		博士		其他	
男	女	男	女	男	女	男	女	男	女	男	女
4,872	8,825	5,324	8,341	4,657	6,589	655	481	53	12	102	174
10,876	20,025	11,695	17,930	10,597	16,441	1,659	1,440	39	19	258	351
10,607	18,167	9,349	15,289	10,002	14,794	1,668	1,416	28	4	159	323
10,202	15,072	7,186	10,777	8,138	11,370	1,014	889	22	6	210	316
10,415	12,737	8,192	10,386	11,034	13,635	2,074	1,273	41	4	136	384
13,352	18,720	12,283	15,458	15,069	18,594	2,787	1,912	85	25	225	344
17,107	25,077	18,456	22,248	23,555	31,314	5,580	4,107	189	102	232	409
16,716	22,994	16,811	21,189	26,310	31,870	6,923	4,839	262	102	171	324
11,455	14,946	16,753	20,342	27,951	33,939	7,534	5,510	284	87	122	215
1,269	1,844	1,511	1,864	2,429	3,083	710	469	20	6	15	8
1,001	1,427	1,244	1,471	2,008	2,509	592	434	22	9	10	11
573	621	1,398	1,701	2,382	2,936	690	474	22	13	16	26
525	545	1,430	1,734	2,368	3,019	635	454	19	8	9	17
557	561	1,509	1,850	2,421	2,859	643	510	22	10	10	28
513	557	1,361	1,569	2,329	2,764	563	437	30	6	7	13
547	564	1,481	1,798	2,619	3,061	608	491	22	4	9	21
1,299	1,748	1,496	1,719	2,508	3,099	616	496	21	6	14	28
1,174	1,746	1,350	1,706	2,284	2,611	599	418	25	5	3	26
1,430	1,891	1,413	1,690	2,332	2,734	668	426	30	11	11	7
1,349	1,739	1,268	1,611	2,130	2,704	568	459	18	3	7	18
1,218	1,703	1,292	1,629	2,141	2,560	642	442	33	6	11	12

表11 臺北市就業服務
一、求職人數

年 月 別	總 計			專門性、技術性及有關人員		行政級主管人員		監督及佐理人員			
	合計	男	女	男	女	男	女	男	女	女	
民國 76 年	15,884	10,508	5,376	513	253	20	2	886	3,201		
民國 77 年	13,540	8,564	4,976	614	244	21	3	753	3,112		
民國 78 年	12,216	7,417	4,799	816	335	33	4	730	3,023		
民國 79 年	16,681	8,759	7,922	1,284	543	52	5	957	5,079		
民國 80 年	18,683	9,522	9,161	1,551	663	49	11	1,029	5,232		
民國 81 年	14,702	7,771	6,931	1,558	575	39	6	787	4,447		
民國 82 年	13,514	7,048	6,466	1,542	634	59	11	773	4,204		
民國 83 年	11,892	6,053	5,839	1,272	497	36	5	833	3,374		
民國 84 年	14,625	7,744	6,881	2,048	709	46	15	936	4,301		
年 月 別	總 計			民意代表、行政主管 企業主管及經理人員		專業人員		技術員及助 理專業人員		事務工作人員	
	合 計	男	女	男	女	男	女	男	女	男	女
民國 85 年	15,162	7,703	7,459	91	18	722	422	2,197	1,859	1,027	3,983
民國 86 年	12,989	7,095	5,894	74	12	786	261	1,871	1,313	1,048	3,178
民國 87 年	16,761	9,031	7,730	107	24	938	352	2,418	1,524	1,406	4,304
民國 88 年	22,499	12,237	10,262	190	48	954	434	3,182	1,945	1,925	5,468
民國 89 年	21,082	11,409	9,673	205	39	854	352	2,526	1,695	1,744	4,604
民國 90 年	55,778	26,543	29,235	677	302	2,609	1,616	6,078	5,489	3,640	11,579
民國 91 年	66,960	31,359	35,601	1,076	584	2,927	1,860	6,276	6,505	3,540	13,340
民國 92 年	58,753	27,829	30,924	1,078	572	2,032	1,456	5,330	5,730	3,701	11,859
民國 93 年	47,945	21,688	26,257	1,548	895	2,322	1,520	4,058	4,738	3,424	11,032
民國 94 年	47,715	19,645	28,070	1,812	1,084	2,971	2,240	4,008	4,884	2,828	10,798
民國 95 年	53,898	23,476	30,422	2,298	1,481	3,907	3,014	5,590	7,821	2,692	10,031
民國 96 年	54,065	23,357	30,708	2,086	1,088	4,255	3,205	5,629	8,914	2,532	8,998
民國 97 年	65,532	29,284	36,248	2,568	1,125	5,338	3,839	6,943	10,672	3,218	10,597
民國 98 年	91,787	43,287	48,500	3,990	1,623	8,688	5,512	11,277	15,472	4,777	14,288
民國 99 年	73,871	33,188	40,683	3,092	1,355	6,054	4,633	7,961	12,085	3,917	12,266
民國 100 年	61,225	27,957	33,268	2,439	1,094	5,501	4,242	6,689	9,565	3,298	9,601
民國 101 年	56,388	25,857	30,531	2,814	1,116	5,129	4,001	5,801	8,706	2,612	7,855
民國 102 年	47,166	21,971	25,195	2,484	1,115	4,750	3,601	4,941	7,278	2,015	6,270
1 月	4,635	2,265	2,370	296	108	462	322	508	736	201	625
2 月	3,029	1,437	1,592	159	63	332	231	324	470	128	418
3 月	4,719	2,215	2,504	205	86	441	267	516	687	202	660
4 月	3,687	1,656	2,031	200	106	379	310	416	592	181	541
5 月	4,123	1,974	2,149	231	112	420	316	418	607	186	536
6 月	3,700	1,708	1,992	198	89	382	260	375	561	160	503
7 月	4,273	1,995	2,278	190	89	385	308	415	641	181	531
8 月	3,968	1,768	2,200	181	73	401	494	390	622	161	504
9 月	4,081	1,805	2,276	198	92	395	285	396	629	166	506
10 月	3,996	1,903	2,093	217	110	408	279	420	615	174	546
11 月	3,933	1,804	2,129	199	107	383	291	442	657	157	497
12 月	3,022	1,441	1,581	210	80	362	238	321	461	118	403

資料來源：就業服務處

概況-按職業別分
—新登記

買賣工作人員		服務工作人員		農、林、漁牧、狩獵工作人員		生產及有關工 人、運輸設備 操作工及體力工		職業不能分 類之工作		者	
男	女	男	女	男	女	男	女	男	女		
1,521	355	2,342	788	35	2	5,191	775	0	0		
1,464	274	1,525	766	23	4	4,164	573	0	0		
864	194	1,818	754	22	5	3,134	484	0	0		
1,129	464	1,978	1,179	27	4	3,332	648	0	0		
1,106	411	1,948	2,139	32	7	3,807	698	0	0		
837	325	1,580	1,030	20	3	2,950	545	0	0		
812	225	1,402	847	23	4	2,437	541	0	0		
666	209	1,234	974	48	23	1,964	757	0	0		
786	291	1,607	1,068	14	4	2,307	492	0	1		
服務工作人員 及售貨員		農、林、漁、 牧工作人員		技術工及有 關工作人員		機械設備操 作及組裝工		非技術工 及體力工		現役軍人	
男	女	男	女	男	女	男	女	男	女	男	女
768	495	12	2	796	119	731	39	1,359	522	-	-
762	559	13	6	700	70	627	31	1,214	464	-	-
1,063	710	35	3	759	116	790	41	1,515	656	-	-
1,459	903	62	7	1,048	143	1,151	116	2,266	1,198	-	-
1,496	1,037	36	0	1,169	129	1,010	166	2,369	1,651	-	-
4,156	3,074	64	19	2,352	338	1,770	531	5,197	6,287	-	-
6,813	3,496	77	103	1,828	251	2,101	541	6,721	8,921	-	-
7,142	3,793	51	24	1,235	320	1,896	491	5,364	6,679	-	-
3,445	3,615	29	11	973	244	2,126	781	3,759	3,418	-	-
3,031	5,372	21	14	900	210	1,456	528	2,613	2,938	-	-
3,191	3,498	56	19	1,183	266	1,408	384	3,054	3,807	-	-
3,108	3,787	60	20	861	239	1,364	327	3,462	4,130	-	-
3,907	4,485	78	34	1,272	292	1,797	394	4,163	4,810	-	-
5,364	5,574	123	37	1,864	344	2,316	415	4,882	5,235	6	0
4,466	5,075	125	44	1,227	267	1,785	305	4,560	4,652	1	1
3,614	4,427	97	42	938	258	1,462	254	3,916	3,785	3	0
3,830	4,794	95	40	784	197	1,175	244	3,617	3,578	0	0
3,106	3,717	91	28	674	184	995	223	2,915	2,779	0	0
271	299	6	3	58	16	97	21	366	240	0	0
203	217	7	1	55	10	72	13	157	169	0	0
419	462	6	1	63	11	99	30	264	300	0	0
179	257	6	6	39	25	76	19	180	175	0	0
300	307	10	3	55	13	122	16	232	239	0	0
242	339	7	2	58	17	54	10	232	211	0	0
258	340	6	3	83	17	106	11	371	338	0	0
233	235	12	3	58	13	84	14	248	242	0	0
270	463	7	2	54	17	79	18	240	264	0	0
301	269	8	0	62	14	77	26	236	234	0	0
275	320	9	3	53	18	73	24	213	212	0	0
155	209	7	1	36	13	56	21	176	155	0	0

表11 臺北市就業服務

二、求才人數

年 月 別	總 計			專門性、技術性及有關人員		行政級主管人員		監督及佐理人員			
	合計	男	女	男	女	男	女	男	女	女	
民國 76 年	83,851	54,801	29,050	1,886	810	172	4	2,705	5,251		
民國 77 年	78,736	54,129	24,607	3,563	1,023	338	40	3,776	6,072		
民國 78 年	73,565	53,433	20,132	5,240	1,236	503	75	4,827	6,862		
民國 79 年	64,165	46,054	18,111	5,397	1,273	253	39	4,924	6,739		
民國 80 年	69,345	50,641	18,704	5,927	1,204	319	77	4,238	6,755		
民國 81 年	75,059	52,232	22,827	6,482	1,143	485	86	5,675	7,624		
民國 82 年	72,418	49,500	22,918	5,484	1,083	630	156	5,248	6,132		
民國 83 年	60,944	43,658	17,286	4,952	992	365	135	6,278	6,104		
民國 84 年	51,505	36,911	14,594	5,763	1,120	327	62	6,472	6,202		
年 月 別	總 計			民意代表、行政主管 企業主管及經理人員		專業人員		技術員及助 理專業人員		事務工作人員	
	合 計	男	女	男	女	男	女	男	女	男	女
民國 85 年	29,669	17,230	12,439	573	229	1,633	634	5,459	3,697	2,118	3,844
民國 86 年	32,531	18,330	14,201	419	252	1,795	727	7,005	4,899	2,508	4,811
民國 87 年	29,642	19,887	9,755	656	115	1,935	296	6,656	3,086	2,707	3,761
民國 88 年	31,196	22,074	9,122	454	104	1,475	264	7,821	2,891	2,361	3,063
民國 89 年	34,727	24,617	10,110	411	86	1,439	285	6,583	2,724	2,678	2,954
民國 90 年	58,875	30,093	28,782	1,150	646	1,415	561	8,880	7,728	2,321	5,493
民國 91 年	67,646	33,233	34,413	1,333	1,052	1,386	812	8,646	7,441	2,507	8,076
民國 92 年	83,779	45,110	38,669	1,500	894	2,279	978	12,953	8,280	3,292	9,810

資料來源：就業服務處

概況-按職業別分

—新登記

買賣工作人員		服務工作人員		農、林、漁、牧、狩獵工作人員		生產及運輸有關工人操作及體力工		職業之不能分者	
男	女	男	女	男	女	男	女	男	女
11,972	4,203	8,535	6,437	215	7	29,316	12,338	0	0
12,885	3,833	8,895	5,040	183	6	24,489	8,593	0	0
13,797	3,463	9,254	3,643	150	5	19,662	4,848	0	0
11,774	3,483	7,734	3,023	61	7	15,911	3,547	0	0
11,729	3,243	7,822	2,757	83	4	20,523	4,664	0	0
11,913	2,959	8,291	6,998	67	3	19,319	4,014	0	0
10,684	2,760	8,058	7,138	58	12	19,338	5,637	0	0
8,537	2,396	7,570	3,660	82	26	15,874	3,973	0	0
9,692	2,493	7,315	2,408	39	9	7,303	2,299	0	1
服務及售貨人員		農、林、漁、牧工作人員		技術及有關人員		機械設備操作及組裝工		非技術體力工	
男	女	男	女	男	女	男	女	男	女
2,247	2,101	12	3	2,014	398	899	336	2,275	1,197
1,906	1,834	18	6	1,655	349	1,272	272	1,752	1,051
3,164	1,463	28	8	1,381	164	1,043	129	2,317	733
3,622	1,491	40	4	1,221	166	1,457	318	3,623	821
5,093	1,407	56	2	2,514	212	1,369	395	4,474	2,045
5,171	5,028	36	12	2,500	215	999	1,405	7,621	7,694
7,851	5,723	97	96	1,715	179	2,233	1,217	7,465	9,817
10,076	6,437	26	9	1,573	394	4,983	1,971	8,428	9,896

表11 臺北市就業服務

二、求才人數

年 月 別	總 計				民意代表、行政主管 企業主管及經理人員			專業人員			技術員及助 理專業人員			事務工作人 員		
	合 計	男	女	不 拘	男	女	不 拘	男	女	不 拘	男	女	不 拘	男	女	不 拘
民國93年	61,819	19,276	19,676	22,867	526	236	455	692	493	1,037	4,514	3,609	5,481	1,677	4,724	5,126
民國94年	67,756	9,761	7,208	50,787	115	89	1,545	383	227	1,443	1,356	1,437	9,934	474	1,352	9,288
民國95年	66,661	5,749	4,695	56,217	86	29	2,407	278	163	4,016	819	962	12,497	206	705	5,464
民國96年	49,468	538	261	48,669	1	0	1,122	108	30	3,459	40	76	11,151	44	84	5,053
民國97年	40,132	63	13	40,056	0	0	759	2	0	1,826	2	10	9,677	0	2	4,780
民國98年	52,028	0	0	52,028	0	0	1,672	0	0	5,614	0	0	15,403	0	0	6,535
民國99年	62,953	0	0	62,953	0	0	1,647	0	0	3,656	0	0	17,274	0	0	8,215
民國100年	75,186	0	0	75,186	0	0	2,064	0	0	3,949	0	0	15,145	0	0	4,119
民國101年	73,057	0	0	73,057	0	0	1,203	0	0	3,483	0	0	12,589	0	0	4,145
民國102年	77,474	0	0	77,474	0	0	1,658	0	0	4,377	0	0	14,509	0	0	4,705
1月	4,672	0	0	4,672	0	0	29	0	0	97	0	0	445	0	0	242
2月	8,854	0	0	8,854	0	0	280	0	0	110	0	0	2,727	0	0	225
3月	5,264	0	0	5,264	0	0	75	0	0	118	0	0	692	0	0	242
4月	6,032	0	0	6,032	0	0	138	0	0	226	0	0	603	0	0	355
5月	7,120	0	0	7,120	0	0	163	0	0	867	0	0	1,140	0	0	429
6月	10,001	0	0	10,001	0	0	115	0	0	712	0	0	2,098	0	0	762
7月	5,717	0	0	5,717	0	0	84	0	0	176	0	0	808	0	0	314
8月	7,513	0	0	7,513	0	0	134	0	0	842	0	0	2,487	0	0	235
9月	4,898	0	0	4,898	0	0	97	0	0	271	0	0	871	0	0	270
10月	5,976	0	0	5,976	0	0	156	0	0	184	0	0	625	0	0	920
11月	5,773	0	0	5,773	0	0	293	0	0	625	0	0	1,051	0	0	378
12月	5,654	0	0	5,654	0	0	94	0	0	149	0	0	962	0	0	333

資料來源：就業服務處

概況—按職業別分

—新登記(續1完)

服務工作人員及售貨員			農、林、漁、牧工作人員			技術工及有關工作人員			機械設備操作工及組裝工			非技術工及體力工		
男	女	不拘	男	女	不拘	男	女	不拘	男	女	不拘	男	女	不拘
5,694	3,870	4,432	16	3	7	1,111	264	394	1,211	1,715	1,735	3,835	4,760	4,198
3,181	2,369	15,283	9	0	8	1,070	77	4,260	682	163	2,653	2,491	1,493	6,373
2,544	1,278	20,843	16	6	79	332	54	1,412	411	79	1,416	1,054	1,413	7,915
194	6	16,026	0	0	89	60	0	1,320	50	0	1,154	41	65	9,295
16	1	10,773	0	0	70	11	0	811	30	0	1,124	2	0	10,236
0	0	12,917	0	0	91	0	0	1,032	0	0	974	0	0	7,790
0	0	18,029	0	0	93	0	0	1,033	0	0	1,768	0	0	11,238
0	0	36,700	0	0	49	0	0	1,281	0	0	1,285	0	0	10,594
0	0	36,149	0	0	74	0	0	1,582	0	0	1,079	0	0	12,753
0	0	32,878	0	0	59	0	0	1,864	0	0	1,625	0	0	15,799
0	0	1,997	0	0	1	0	0	160	0	0	112	0	0	1,589
0	0	3,085	0	0	1	0	0	90	0	0	102	0	0	2,234
0	0	3,033	0	0	8	0	0	138	0	0	58	0	0	900
0	0	3,524	0	0	4	0	0	155	0	0	82	0	0	945
0	0	2,983	0	0	0	0	0	169	0	0	137	0	0	1,232
0	0	4,420	0	0	4	0	0	350	0	0	244	0	0	1,296
0	0	2,409	0	0	17	0	0	131	0	0	300	0	0	1,478
0	0	1,724	0	0	7	0	0	297	0	0	234	0	0	1,553
0	0	2,146	0	0	0	0	0	107	0	0	75	0	0	1,061
0	0	2,761	0	0	15	0	0	79	0	0	149	0	0	1,087
0	0	2,197	0	0	0	0	0	71	0	0	62	0	0	1,096
0	0	2,599	0	0	2	0	0	117	0	0	70	0	0	1,328

表11 臺北市就業服務
三、求職推介就業

年 月 別	總 計			專門性、技術性及有關人員		行政級主管人員		監督及佐理人員			
	合計	男	女	男	女	男	女	男	女		
民國76年	6,717	4,799	1,918	128	54	4	1	265	851		
民國77年	5,797	4,011	1,786	186	71	6	0	208	841		
民國78年	4,875	3,218	1,657	243	87	7	0	152	831		
民國79年	5,804	3,523	2,281	330	111	12	6	168	1,039		
民國80年	6,014	3,559	2,455	365	185	9	2	157	1,101		
民國81年	5,501	3,357	2,144	569	160	6	1	171	1,005		
民國82年	4,192	2,526	1,666	363	120	12	3	141	828		
民國83年	3,055	1,814	1,241	270	96	5	1	166	625		
民國84年	4,133	2,570	1,563	516	144	5	0	158	727		
年 月 別	總 計			民意代表、行政主管 企業主管及經理人員		專業人員		技術員及助 理專業人員		事務工作人員	
	合 計	男	女	男	女	男	女	男	女	男	女
民國85年	1,837	1,043	794	9	4	73	35	204	233	94	345
民國86年	1,847	1,013	834	12	0	101	31	172	190	102	393
民國87年	2,228	1,215	1,013	5	5	79	34	226	227	145	475
民國88年	2,839	1,618	1,221	10	1	75	30	330	211	222	542
民國89年	2,745	1,527	1,218	9	3	55	26	203	159	129	412
民國90年	8,887	4,291	4,596	24	2	65	31	280	309	324	895
民國91年	14,338	7,509	6,829	67	9	88	43	302	345	291	1,297
民國92年	11,636	6,565	5,071	117	74	135	71	492	401	436	1,116
民國93年 (1-4月)	2,669	1,465	1,204	39	26	48	29	156	109	109	280

資料來源：就業服務處

概況-按職業別分

人數-新登記

買賣工作人員		服務工作人員		農、林、漁、牧、狩獵工作人員		生產及有關工種及體力工		職業之不能工作者	
男	女	男	女	男	女	男	女	男	女
614	155	1,265	382	7	3	2,516	472	0	0
458	108	1,033	345	10	0	2,110	421	0	0
301	61	800	308	12	0	1,703	370	0	0
393	186	815	527	23	0	1,782	412	0	0
382	205	816	472	15	0	1,815	490	0	0
333	172	676	414	3	0	1,599	392	0	0
227	87	497	312	6	0	1,280	316	0	0
166	71	369	206	11	3	827	239	0	0
166	95	641	342	3	1	1,081	253	0	1
服務及售貨人員		農、林、漁、牧、工作人員		技術工作及有關人員		機械設備操作及組裝工		非技術體力工	
男	女	男	女	男	女	男	女	男	女
134	86	0	0	145	15	120	6	264	70
157	114	1	1	107	9	106	9	255	87
230	120	4	0	112	5	108	18	306	129
238	142	10	0	138	12	127	25	468	258
411	213	3	0	108	15	99	20	510	370
1,441	880	18	20	336	15	92	21	1,711	2,423
3,418	767	14	69	266	12	235	148	2,828	4,139
3,101	599	12	3	129	28	184	54	1,959	2,725
393	105	0	0	68	5	251	238	401	412

表11 臺北市就業服務

三、求職推介就業

年月別	總計			民意代表、行政主管 企業主管及經理人員		專業人員		技術員及助理 專業人員		事務工作人員	
	合計	男	女	男	女	男	女	男	女	男	女
民國93年 (5-12月)	7,137	3,183	3,954	158	101	367	171	586	590	580	1,703
民國94年	7,579	2,838	4,741	153	93	313	190	468	462	342	1,091
民國95年	14,586	6,865	7,721	537	357	1,049	642	1,469	1,732	795	2,602
民國96年	11,730	5,261	6,469	409	214	913	581	1,249	1,751	577	2,003
民國97年	10,164	4,568	5,596	315	135	785	490	996	1,497	449	1,580
民國98年	16,315	8,044	8,271	637	277	1,741	958	2,166	2,514	905	2,479
民國99年	15,547	7,494	8,053	618	247	1,190	774	1,717	2,380	806	2,272
民國100年	19,396	9,427	9,969	490	254	1,965	1,234	2,349	2,759	1,226	3,058
民國101年	12,080	5,923	6,157	414	132	953	560	1,209	1,552	643	1,584
民國102年	9,003	4,781	4,222	311	115	793	512	972	1,011	486	1,076
1月	1,109	667	442	52	10	85	46	106	118	57	109
2月	461	222	239	21	5	41	23	58	56	15	58
3月	1,140	605	535	24	13	99	46	132	122	65	149
4月	564	287	277	17	7	53	32	64	71	27	77
5月	785	414	371	41	22	62	37	81	95	51	101
6月	671	344	327	25	3	57	30	63	81	32	76
7月	955	505	450	25	16	57	39	76	87	47	97
8月	848	438	410	23	2	70	92	86	77	53	108
9月	704	383	321	22	6	86	43	91	75	42	87
10月	678	366	312	27	9	77	47	82	99	35	71
11月	700	355	345	22	14	63	55	84	91	41	88
12月	388	195	193	12	8	43	22	49	39	21	55

資料來源：就業服務處

概況-按職業別分

人數—新登記(續1完)

服務工作人員及售貨員		農、林、漁、牧工作人員		技術工人及有關工人		機械設備操作工及組裝工		非技術工及體力工		現役軍人	
男	女	男	女	男	女	男	女	男	女	男	女
596	779	4	1	144	28	240	112	506	468	-	-
750	2,312	0	1	181	33	228	93	399	466	-	-
1,107	936	16	6	401	68	445	136	1,026	1,227	-	-
735	731	15	5	206	39	274	82	883	1,063	-	-
714	826	9	5	212	48	239	61	849	954	-	-
1,068	968	16	8	282	51	331	68	895	948	3	0
1,225	1,136	24	2	308	52	431	76	1,174	1,114	1	0
1,342	1,351	23	8	301	49	427	97	1,303	1,159	1	0
1,081	1,234	19	5	168	48	272	65	1,164	977	0	0
858	734	10	5	161	28	230	41	960	700	0	0
107	74	2	0	15	5	28	2	215	78	0	0
41	52	1	0	12	3	10	3	23	39	0	0
156	113	0	0	14	2	27	7	88	83	0	0
45	52	0	3	7	6	17	2	57	27	0	0
88	64	2	0	13	1	20	7	56	44	0	0
73	82	2	0	12	3	14	3	66	49	0	0
67	49	0	0	29	0	31	0	173	162	0	0
86	57	0	1	15	0	19	0	86	73	0	0
59	65	1	0	16	3	20	4	46	38	0	0
62	48	1	0	8	2	16	3	58	33	0	0
51	48	1	1	13	3	20	3	60	42	0	0
23	30	0	0	7	0	8	7	32	32	0	0

表11 臺北市就業)

四、求才僱用

年月別	總計				民意代表、行政主管 企業主管及經理人員			專業人員			技術員及助 理專業人員			事務工作	
	合 計	男	女	不 拘	男	女	不 拘	男	女	不 拘	男	女	不 拘	男	女
民國93年 (5-12月)	4,691	665	859	3,167	40	26	59	73	51	401	142	181	767	86	314
民國94年	12,810	940	951	10,919	21	16	236	71	24	238	158	142	1,070	72	234
民國95年	11,270	733	556	9,981	19	10	620	67	23	1,065	82	204	2,285	30	165
民國96年	9,393	4	1	9,388	0	0	411	1	0	999	0	0	2,064	1	0
民國97年	9,816	0	2	9,814	0	0	143	0	0	373	0	0	2,595	0	1
民國98年	12,469	0	0	12,469	0	0	274	0	0	947	0	0	3,726	0	0
民國99年	11,554	0	0	11,554	0	0	447	0	0	667	0	0	2,548	0	0
民國100年	15,033	0	0	15,033	0	0	324	0	0	709	0	0	2,675	0	0
民國101年	16,716	0	0	16,716	0	0	293	0	0	442	0	0	1,978	0	0
民國102年	16,295	0	0	16,295	0	0	271	0	0	736	0	0	1,975	0	0
1月	1,742	0	0	1,742	0	0	18	0	0	16	0	0	151	0	0
2月	493	0	0	493	0	0	9	0	0	19	0	0	38	0	0
3月	1,336	0	0	1,336	0	0	19	0	0	26	0	0	168	0	0
4月	1,681	0	0	1,681	0	0	32	0	0	148	0	0	149	0	0
5月	2,181	0	0	2,181	0	0	34	0	0	96	0	0	459	0	0
6月	1,762	0	0	1,762	0	0	39	0	0	109	0	0	239	0	0
7月	1,603	0	0	1,603	0	0	9	0	0	40	0	0	80	0	0
8月	1,374	0	0	1,374	0	0	8	0	0	41	0	0	153	0	0
9月	1,121	0	0	1,121	0	0	38	0	0	114	0	0	202	0	0
10月	1,113	0	0	1,113	0	0	40	0	0	51	0	0	156	0	0
11月	889	0	0	889	0	0	12	0	0	48	0	0	93	0	0
12月	1,000	0	0	1,000	0	0	13	0	0	28	0	0	87	0	0

資料來源：就業服務處

服務概況—按職業別分

人數—新登記

人員	服務工作人員及售貨員			農、林、漁、牧工作人員			技術工及有關工作人員			機械設備操作工及組裝工			非技術工及體力工			
	不拘	男	女	不拘	男	女	不拘	男	女	不拘	男	女	不拘	男	女	不拘
	751	143	110	454	0	0	2	27	7	57	41	1	367	113	169	309
	3,129	204	467	2,901	0	0	0	18	0	2,551	61	0	484	335	68	310
	1,645	266	54	2,161	6	0	14	53	0	335	72	6	339	130	91	1,406
	1,579	0	1	1,822	0	0	8	0	0	102	1	0	204	1	0	2,199
	1,758	0	1	1,791	0	0	25	0	0	156	0	0	278	0	0	2,695
	2,025	0	0	2,423	0	0	35	0	0	116	0	0	186	0	0	2,737
	2,356	0	0	2,394	0	0	39	0	0	181	0	0	237	0	0	2,685
	1,220	0	0	6,579	0	0	8	0	0	164	0	0	388	0	0	2,966
	1,359	0	0	8,245	0	0	11	0	0	323	0	0	92	0	0	3,973
	1,090	0	0	7,138	0	0	5	0	0	450	0	0	436	0	0	4,194
	77	0	0	664	0	0	0	0	0	49	0	0	61	0	0	706
	41	0	0	251	0	0	0	0	0	10	0	0	1	0	0	124
	96	0	0	728	0	0	0	0	0	40	0	0	8	0	0	251
	75	0	0	900	0	0	0	0	0	44	0	0	55	0	0	278
	222	0	0	828	0	0	0	0	0	63	0	0	55	0	0	424
	94	0	0	832	0	0	2	0	0	120	0	0	32	0	0	295
	95	0	0	763	0	0	3	0	0	21	0	0	47	0	0	545
	88	0	0	415	0	0	0	0	0	26	0	0	118	0	0	525
	72	0	0	419	0	0	0	0	0	32	0	0	3	0	0	241
	93	0	0	506	0	0	0	0	0	17	0	0	20	0	0	230
	51	0	0	392	0	0	0	0	0	13	0	0	9	0	0	271
	86	0	0	440	0	0	0	0	0	15	0	0	27	0	0	304

表11 臺北市就業服務

五、推介人次

年月別	總計			民意代表、行政主管 企業主管及經理人員		專業人員		技術員及助 理專業人員		事務工作人員	
	合 計	男	女	男	女	男	女	男	女	男	女
民國 94 年	6,293	2,598	3,695	143	97	384	204	839	737	248	1,693
民國 95 年	56,971	24,030	32,941	1,410	697	2,846	2,248	5,262	9,206	2,417	9,662
民國 96 年	54,332	23,727	30,605	1,134	539	2,897	2,084	4,682	8,631	2,275	7,509
民國 97 年	53,524	24,424	29,100	699	255	1,980	1,350	4,414	7,088	2,426	7,204
民國 98 年	50,697	25,397	25,300	828	249	2,700	1,536	5,059	6,591	2,341	5,688
民國 99 年	70,585	33,652	36,933	1,941	607	3,790	2,327	6,856	10,347	3,524	9,387
民國 100 年	82,693	39,156	43,537	2,560	918	4,706	3,414	7,677	11,768	3,540	9,673
民國 101 年	78,315	36,880	41,435	2,355	886	5,172	3,755	7,074	10,434	3,212	9,237
民國 102 年	70,256	34,013	36,243	2,510	1,016	5,280	3,884	6,514	9,288	2,740	7,880
1 月	6,049	2,947	3,102	264	83	449	360	616	889	235	744
2 月	4,202	1,988	2,214	136	58	356	295	413	555	164	504
3 月	6,372	2,999	3,373	178	73	404	283	573	708	218	781
4 月	5,554	2,566	2,988	228	80	372	286	521	760	253	715
5 月	6,055	2,987	3,068	272	91	428	348	589	786	223	709
6 月	5,810	2,811	2,999	194	86	467	336	535	764	252	652
7 月	6,820	3,339	3,481	208	87	492	364	611	834	284	765
8 月	6,383	3,076	3,307	188	64	453	415	595	956	232	663
9 月	5,700	2,734	2,966	187	94	424	287	520	810	207	619
10 月	6,260	3,203	3,057	236	98	540	305	608	848	273	612
11 月	5,904	2,879	3,025	195	116	452	311	502	709	234	555
12 月	5,147	2,484	2,663	224	86	443	294	431	669	165	561

資料來源：就業服務處

概況-按職業別分

—新登記

服務工作人員及售貨員		農、林、漁、牧工作人員		技術工人及有關工人		機械設備操作及組裝工		非技術體力工		現役軍人	
男	女	男	女	男	女	男	女	男	女	男	女
373	478	4	0	93	14	160	68	354	404	-	-
4,704	4,684	79	15	768	125	1,528	394	4,932	5,800	-	-
4,654	4,832	88	18	568	139	1,382	270	6,047	6,583	-	-
5,512	5,459	116	32	824	189	1,415	362	7,038	7,161	-	-
5,615	5,249	181	27	818	135	1,422	100	6,432	5,725	1	0
7,003	6,625	254	42	844	228	1,851	155	7,589	7,215	0	0
9,008	8,993	144	43	994	316	1,908	196	8,619	8,216	0	0
8,293	8,876	123	19	943	210	1,576	164	8,132	7,854	0	0
6,946	6,966	120	30	915	197	1,632	160	7,356	6,822	0	0
525	512	0	1	79	9	117	5	662	499	0	0
442	390	8	2	61	17	82	10	326	383	0	0
683	745	9	0	74	9	147	12	713	762	0	0
492	573	4	4	63	31	120	9	513	530	0	0
614	574	14	1	71	15	171	10	605	534	0	0
577	617	6	0	83	20	129	6	568	518	0	0
559	642	9	5	113	13	225	21	838	750	0	0
643	549	26	2	95	20	184	21	660	617	0	0
559	562	7	0	59	12	138	16	633	566	0	0
618	583	15	5	77	12	122	17	714	577	0	0
653	662	13	8	88	21	120	20	622	623	0	0
581	557	9	2	52	18	77	13	502	463	0	0

表12 臺北市就業服務
一、求職人數

年 月 別	總 計			未滿15歲			15~19			20~24		
	合計	男	女	合計	男	女	合計	男	女	合計	男	女
民國 77 年	14,047	8,960	5,087	10	7	3	2,430	1,421	1,009	4,680	2,285	2,395
民國 78 年	12,215	7,416	4,799	19	13	6	1,804	934	870	3,997	1,818	2,179
民國 79 年	16,707	10,655	6,052	12	8	4	2,890	1,690	1,200	5,565	2,717	2,848
民國 80 年	18,686	9,525	9,161	15	10	5	2,420	905	1,515	6,456	2,581	3,875
民國 81 年	14,702	7,771	6,931	8	6	2	1,900	911	989	5,405	2,092	3,313
民國 82 年	13,514	7,048	6,466	0	0	0	1,559	668	891	4,945	1,879	3,066
民國 83 年	11,892	6,053	5,839	15	7	8	1,233	534	699	3,883	1,489	2,394
民國 84 年	14,625	7,744	6,881	0	0	0	1,357	719	638	5,104	2,060	3,044
民國 85 年	15,162	7,703	7,459	0	0	0	1,308	533	775	5,107	1,864	3,243
民國 86 年	12,989	7,095	5,894	1	1	0	1,164	445	719	4,227	1,909	2,318
民國 87 年	16,761	9,031	7,730	1	1	0	2,093	844	1,249	5,412	2,556	2,856
民國 88 年	22,499	12,237	10,262	2	1	1	2,008	855	1,153	6,341	3,011	3,330
民國 89 年	21,082	11,409	9,673	0	0	0	1,509	756	753	4,205	2,071	2,134
民國 90 年	55,776	26,542	29,234	11	7	4	1,812	820	992	8,249	3,283	4,966
民國 91 年	66,879	31,325	35,554	14	5	9	1,269	527	742	8,157	2,920	5,237
民國 92 年	58,753	27,829	30,924	24	12	12	955	412	543	5,782	2,330	3,452
民國 93 年	47,945	21,688	26,257	30	18	12	386	219	167	3,390	1,477	1,913
民國 94 年	47,715	19,645	28,070	58	22	36	817	408	409	4,526	1,760	2,766
民國 95 年	53,898	23,476	30,422	48	18	30	918	447	471	5,891	2,397	3,494
民國 96 年	54,299	23,471	30,828	26	11	15	912	406	506	5,219	2,004	3,215
民國 97 年	65,681	29,303	36,378	46	18	28	860	455	405	5,054	2,001	3,053
民國 98 年	91,787	43,287	48,500	29	18	11	919	458	461	6,559	2,448	4,111
民國 99 年	73,871	33,188	40,683	17	7	10	887	382	505	7,511	2,917	4,594
民國 100 年	61,225	27,957	33,268	26	12	14	706	342	364	4,914	1,800	3,114
民國 101 年	56,388	25,857	30,531	13	7	6	822	369	453	5,090	2,112	2,978
民國 102 年	47,166	21,971	25,195	10	4	6	435	211	224	4,158	1,807	2,351
1月	4,635	2,265	2,370	0	0	0	17	8	9	209	93	116
2月	3,029	1,437	1,592	0	0	0	5	3	2	151	59	92
3月	4,719	2,215	2,504	1	0	1	20	8	12	311	134	177
4月	3,687	1,656	2,031	2	1	1	31	11	20	405	165	240
5月	4,123	1,974	2,149	0	0	0	29	15	14	464	168	296
6月	3,700	1,708	1,992	1	1	0	38	17	21	413	159	254
7月	4,273	1,995	2,278	3	2	1	107	52	55	594	260	334
8月	3,968	1,768	2,200	0	0	0	85	40	45	357	163	194
9月	4,081	1,805	2,276	1	0	1	36	17	19	366	179	187
10月	3,996	1,903	2,093	0	0	0	18	13	5	367	178	189
11月	3,933	1,804	2,129	1	0	1	27	14	13	312	151	161
12月	3,022	1,441	1,581	1	0	1	22	13	9	209	98	111

資料來源：就業服務處

概況-按年齡別分
—新登記

25~29			30~44			45~54			55~64			65歲以上		
合計	男	女	合計	男	女	合計	男	女	合計	男	女	合計	男	女
2,834	2,036	798	2,292	1,690	602	724	543	181	897	814	83	180	164	16
2,506	1,679	827	2,081	1,441	640	657	478	179	900	818	82	251	235	16
3,370	2,421	949	2,726	2,010	716	861	646	215	1,069	968	101	214	195	19
3,584	2,210	1,374	4,127	2,268	1,859	1,075	641	434	738	653	85	271	257	14
2,913	1,719	1,194	2,819	1,731	1,088	673	430	243	686	607	79	298	275	23
2,810	1,635	1,175	2,640	1,610	1,030	623	408	215	600	522	78	337	326	11
2,931	1,498	1,433	2,379	1,425	954	673	408	265	496	420	76	282	272	10
3,321	1,855	1,466	3,255	1,939	1,316	765	475	290	511	400	111	312	296	16
3,315	1,814	1,501	3,586	2,125	1,461	967	645	322	563	440	123	316	282	34
2,712	1,583	1,129	3,021	1,862	1,159	1,023	631	392	543	387	156	298	277	21
2,864	1,644	1,220	4,037	2,374	1,663	1,422	881	541	663	491	172	269	240	29
3,590	1,963	1,627	6,621	3,803	2,818	2,727	1,670	1,057	953	695	258	257	239	18
2,958	1,610	1,348	7,194	3,802	3,392	3,879	2,207	1,672	1,148	798	350	189	165	24
8,809	4,039	4,770	20,419	9,675	10,744	12,274	6,105	6,169	3,669	2,216	1,453	533	397	136
9,503	4,089	5,414	23,974	11,153	12,821	17,916	9,028	8,888	5,557	3,250	2,307	489	353	136
7,730	3,390	4,340	22,678	10,155	12,523	16,526	8,404	8,122	4,732	2,877	1,855	326	249	77
6,204	2,824	3,380	19,157	8,188	10,969	13,790	5,971	7,819	4,615	2,714	1,901	373	277	96
6,569	2,897	3,672	19,637	7,488	12,149	12,292	4,956	7,336	3,520	1,887	1,633	296	227	69
7,898	3,504	4,394	22,114	9,304	12,810	12,670	5,408	7,262	4,039	2,160	1,879	320	238	82
8,627	3,761	4,866	22,624	9,478	13,146	12,234	5,298	6,936	4,207	2,165	2,042	450	348	102
10,398	4,651	5,747	28,187	12,332	15,855	15,092	6,689	8,403	5,471	2,752	2,719	573	405	168
15,946	7,606	8,340	38,383	17,856	20,527	22,018	10,480	11,538	7,395	4,048	3,347	538	373	165
9,949	4,625	5,324	27,625	11,996	15,629	19,126	8,626	10,500	8,214	4,276	3,938	542	359	183
14,533	6,979	7,554	20,927	9,134	11,793	13,541	6,156	7,385	6,072	3,189	2,883	506	345	161
7,215	3,530	3,685	22,850	10,305	12,545	13,814	6,169	7,645	6,039	3,002	3,037	545	363	182
6,196	2,976	3,220	19,986	9,129	10,857	10,894	5,033	5,861	4,976	2,489	2,487	511	322	189
538	263	275	1,995	939	1,056	1,239	598	641	565	310	255	72	54	18
400	195	205	1,383	646	737	699	335	364	366	182	184	25	17	8
694	351	343	1,901	900	1,001	1,172	527	645	568	261	307	52	34	18
472	234	238	1,566	672	894	817	375	442	362	181	181	32	17	15
509	248	261	1,694	814	880	925	450	475	450	245	205	52	34	18
491	229	262	1,553	716	837	830	392	438	344	176	168	30	18	12
479	242	237	1,761	820	941	895	396	499	399	195	204	35	28	7
549	222	327	1,754	750	1,004	800	373	427	377	190	187	46	30	16
588	293	295	1,678	712	966	919	381	538	444	196	248	49	27	22
531	257	274	1,674	781	893	950	435	515	413	221	192	43	18	25
536	241	295	1,693	766	927	904	423	481	420	184	236	40	25	15
409	201	208	1,334	613	721	744	348	396	268	148	120	35	20	15

表12 臺北市就業服務

二、求才人數

年 月 別	總 計			未滿15歲			15~19			20~24		
	合計	男	女	合計	男	女	合計	男	女	合計	男	女
民國76年	83,851	54,801	29,050	0	0	0	17,596	10,699	6,897	23,646	14,619	9,027
民國77年	78,688	54,080	24,608	530	301	229	9,052	5,540	3,512	13,193	8,072	5,121
民國78年	73,595	53,433	20,162	1,139	681	458	507	380	127	2,739	1,525	1,214
民國79年	64,162	46,051	18,111	973	680	293	582	446	136	1,848	946	902
民國80年	69,392	50,551	18,841	1,638	749	889	732	332	400	1,993	772	1,221
民國81年	75,059	52,232	22,827	511	388	123	1,020	771	249	1,771	996	775
民國82年	72,418	49,500	22,918	0	0	0	1,446	1,026	420	1,118	569	549
民國83年	60,944	43,658	17,286	523	407	116	1,416	982	434	2,035	1,339	696
民國84年	51,169	36,575	14,594	0	0	0	1,447	1,126	321	957	552	405
民國85年	29,669	17,230	12,439	20	11	9	107	77	30	437	185	252
民國86年	32,531	18,330	14,201	0	0	0	4,042	2,502	1,540	7,047	4,738	2,309
民國87年	29,642	19,887	9,755	0	0	0	11,113	6,685	4,428	14,874	10,648	4,226
民國88年	32,196	22,074	10,122	0	0	0	13	10	3	1,295	164	1,131
民國89年	34,727	24,617	10,110	1	1	0	12,892	8,686	4,206	17,092	12,482	4,610
民國90年	58,875	30,093	28,782	138	55	83	1,787	522	1,265	10,725	5,004	5,721
民國91年	67,646	33,233	34,413	18	7	11	862	439	423	9,177	3,780	5,397
民國92年	83,779	45,110	38,669	26	7	19	389	227	162	8,626	3,794	4,832

資料來源：就業服務處

概況-按年齡別分

—新登記

25-29			30~44			45-54			55-64			65歲以上		
合計	男	女	合計	男	女	合計	男	女	合計	男	女	合計	男	女
22,039	15,082	6,957	12,396	8,451	3,945	5,821	4,098	1,723	2,297	1,808	489	56	44	12
15,328	10,138	5,190	27,071	19,762	7,309	8,731	6,416	2,315	4,075	3,232	843	708	619	89
8,616	5,193	3,423	41,744	31,072	10,672	11,640	8,733	2,907	5,852	4,656	1,196	1,358	1,193	165
5,718	3,132	2,586	38,676	27,995	10,681	10,801	8,168	2,633	4,253	3,517	736	1,311	1,167	144
6,319	3,504	2,815	36,675	26,879	9,796	10,812	8,465	2,347	9,946	8,722	1,224	1,277	1,128	149
6,263	3,626	2,637	38,794	27,134	11,660	15,653	10,255	5,398	10,124	8,200	1,924	923	862	61
4,737	2,569	2,168	34,237	24,252	9,985	17,039	10,499	6,540	12,731	9,622	3,109	1,110	963	147
5,996	3,819	2,177	28,348	19,977	8,371	11,885	8,135	3,750	9,466	7,889	1,577	1,275	1,110	165
3,840	2,220	1,620	22,826	16,922	5,904	12,123	7,124	4,999	8,939	7,671	1,268	1,037	960	77
1,850	721	1,129	14,504	8,035	6,469	7,273	3,564	3,709	4,609	3,916	693	869	721	148
2,765	1,400	1,365	11,971	5,640	6,331	3,791	1,899	1,892	2,377	1,760	617	538	391	147
2,287	1,589	698	1,198	808	390	130	117	13	35	35	0	5	5	0
1,755	965	790	16,565	11,162	5,403	7,907	5,944	1,963	3,913	3,202	711	748	627	121
2,891	2,109	782	1,597	1,123	474	231	198	33	22	17	5	1	1	0
18,768	10,027	8,741	17,387	9,325	8,062	8,097	4,106	3,991	1,838	959	879	135	95	40
23,138	10,791	12,347	19,189	10,445	8,744	12,768	6,353	6,415	2,312	1,292	1,020	182	126	56
35,232	19,475	15,757	24,682	13,551	11,131	12,912	6,921	5,991	1,843	1,087	756	69	48	21

表12 臺北市就業服務

二、求才人數

年 月 別	總計				未滿15歲				15-19				20-24				25-29			
	合計	男	女	不拘	合計	男	女	不拘	合計	男	女	不拘	合計	男	女	不拘	合計	男	女	不拘
民國 93 年	61,819	19,276	19,676	22,867	18	3	14	1	128	87	39	2	3,083	1,429	1,618	36	12,679	5,604	6,634	441
民國 94 年	67,756	9,761	7,208	50,787	6	3	3	0	4	0	3	1	271	12	131	128	1,815	111	141	1,563
民國 95 年	66,661	5,749	4,695	56,217	33	30	0	3	3	0	1	2	151	18	26	107	1,169	55	219	895
民國 96 年	50,925	538	261	50,126	34	0	0	34	2	0	0	2	37	0	5	32	197	0	20	177
民國 97 年	40,318	63	13	40,242	5	0	0	5	0	0	0	0	13	0	0	13	57	0	0	57
民國 98 年	52,028	0	0	52,028	4	0	0	4	7	0	0	7	32	0	0	32	97	0	0	97
民國 99 年	62,953	0	0	62,953	4	0	0	4	0	0	0	0	22	0	0	22	143	0	0	143
民國 100 年	75,186	0	0	75,186	0	0	0	0	0	0	0	0	0	0	0	0	0	0	0	0
民國 101 年	73,057	0	0	73,057	0	0	0	0	0	0	0	0	0	0	0	0	0	0	0	0
民國 102 年	77,474	0	0	77,474	0	0	0	0	0	0	0	0	0	0	0	0	0	0	0	0
1 月	4,672	0	0	4,672	0	0	0	0	0	0	0	0	0	0	0	0	0	0	0	0
2 月	8,854	0	0	8,854	0	0	0	0	0	0	0	0	0	0	0	0	0	0	0	0
3 月	5,264	0	0	5,264	0	0	0	0	0	0	0	0	0	0	0	0	0	0	0	0
4 月	6,032	0	0	6,032	0	0	0	0	0	0	0	0	0	0	0	0	0	0	0	0
5 月	7,120	0	0	7,120	0	0	0	0	0	0	0	0	0	0	0	0	0	0	0	0
6 月	10,001	0	0	10,001	0	0	0	0	0	0	0	0	0	0	0	0	0	0	0	0
7 月	5,717	0	0	5,717	0	0	0	0	0	0	0	0	0	0	0	0	0	0	0	0
8 月	7,513	0	0	7,513	0	0	0	0	0	0	0	0	0	0	0	0	0	0	0	0
9 月	4,898	0	0	4,898	0	0	0	0	0	0	0	0	0	0	0	0	0	0	0	0
10 月	5,976	0	0	5,976	0	0	0	0	0	0	0	0	0	0	0	0	0	0	0	0
11 月	5,773	0	0	5,773	0	0	0	0	0	0	0	0	0	0	0	0	0	0	0	0
12 月	5,654	0	0	5,654	0	0	0	0	0	0	0	0	0	0	0	0	0	0	0	0

資料來源：就業服務處

概況-按年齡別分

-新登記(續1完)

30-44				45-54				55-64				65歲以上				不拘			
合計	男	女	不拘	合計	男	女	不拘	合計	男	女	不拘	合計	男	女	不拘	合計	男	女	不拘
20,504	5,988	7,301	7,215	14,287	4,142	2,502	7,643	6,213	1,529	1,126	3,558	1,800	164	42	1,594	3,107	330	400	2,377
25,418	2,787	2,774	19,857	18,603	3,252	2,027	13,324	6,631	1,827	998	3,809	1,024	135	199	690	13,984	1,637	932	11,415
16,042	1,449	1,642	12,951	15,513	2,179	1,425	11,999	6,608	1,470	706	4,432	788	110	103	575	26,262	438	573	25,251
4,624	130	122	4,372	2,911	195	60	2,656	1,247	150	8	1,089	252	46	1	205	41,621	17	45	41,559
877	3	11	863	1,103	43	1	1,059	721	13	1	707	66	1	0	65	37,476	3	0	37,473
1,414	0	0	1,414	1,165	0	0	1,165	591	0	0	591	34	0	0	34	48,684	0	0	48,684
1,332	0	0	1,332	2,522	0	0	2,522	531	0	0	531	264	0	0	264	58,135	0	0	58,135
5	0	0	5	2	0	0	2	17	0	0	17	0	0	0	0	75,162	0	0	75,162
0	0	0	0	0	0	0	0	0	0	0	0	0	0	0	0	73,057	0	0	73,057
0	0	0	0	0	0	0	0	0	0	0	0	0	0	0	0	77,474	0	0	77,474
0	0	0	0	0	0	0	0	0	0	0	0	0	0	0	0	4,672	0	0	4,672
0	0	0	0	0	0	0	0	0	0	0	0	0	0	0	0	8,854	0	0	8,854
0	0	0	0	0	0	0	0	0	0	0	0	0	0	0	0	5,264	0	0	5,264
0	0	0	0	0	0	0	0	0	0	0	0	0	0	0	0	6,032	0	0	6,032
0	0	0	0	0	0	0	0	0	0	0	0	0	0	0	0	7,120	0	0	7,120
0	0	0	0	0	0	0	0	0	0	0	0	0	0	0	0	10,001	0	0	10,001
0	0	0	0	0	0	0	0	0	0	0	0	0	0	0	0	5,717	0	0	5,717
0	0	0	0	0	0	0	0	0	0	0	0	0	0	0	0	7,513	0	0	7,513
0	0	0	0	0	0	0	0	0	0	0	0	0	0	0	0	4,898	0	0	4,898
0	0	0	0	0	0	0	0	0	0	0	0	0	0	0	0	5,976	0	0	5,976
0	0	0	0	0	0	0	0	0	0	0	0	0	0	0	0	5,773	0	0	5,773
0	0	0	0	0	0	0	0	0	0	0	0	0	0	0	0	5,654	0	0	5,654

表12 臺北市就業服務

三、求職推介就業

年 月 別	總 計			未滿15歲			15~19			20~24			合計
	合計	男	女	合計	男	女	合計	男	女	合計	男	女	
民國76年	6,717	4,799	1,918	2	2	0	1,400	968	432	1,952	1,121	831	1,265
民國77年	5,826	4,027	1,799	4	3	1	1,089	716	373	1,717	937	780	1,114
民國78年	4,927	3,252	1,675	7	5	2	777	464	313	1,481	752	729	961
民國79年	5,813	3,523	2,290	7	7	0	1,259	657	602	1,728	864	864	1,102
民國80年	6,025	3,559	2,466	7	5	2	962	435	527	1,952	932	1,020	1,215
民國81年	5,501	3,357	2,144	2	1	1	997	592	405	1,902	998	904	1,005
民國82年	4,192	2,526	1,666	0	0	0	662	393	269	1,441	715	726	847
民國83年	3,055	1,814	1,241	5	2	3	374	234	140	968	478	490	669
民國84年	4,133	2,570	1,563	0	0	0	578	393	185	1,407	782	625	857
民國85年	1,837	1,043	794	0	0	0	191	97	94	574	250	324	351
民國86年	1,847	1,013	834	0	0	0	182	67	115	603	281	322	322
民國87年	2,227	1,214	1,013	0	0	0	297	103	194	702	323	379	320
民國88年	2,839	1,618	1,221	0	0	0	251	118	133	870	468	402	428
民國89年	2,745	1,527	1,218	0	0	0	207	105	102	564	289	275	342
民國90年	9,042	4,266	4,776	0	0	0	398	92	306	824	380	444	652
民國91年	14,330	7,501	6,829	1	0	1	268	114	154	1,310	513	797	982
民國92年	11,636	6,565	5,071	1	0	1	173	86	87	880	433	447	848
民國93年 (1-4月)	2,669	1,465	1,204	0	0	0	78	51	27	366	210	156	410

資料來源：就業服務處

概況-按年齡別分

人數-新登記

25~29		30~44			45~54			55~64			65歲以上		
男	女	合計	男	女	合計	男	女	合計	男	女	合計	男	女
995	270	1,149	891	258	416	336	80	490	452	38	43	34	9
846	268	1,004	751	253	353	278	75	469	428	41	76	68	8
696	265	859	611	248	288	219	69	446	403	43	108	102	6
737	365	893	562	331	336	241	95	388	362	26	100	93	7
785	430	1,105	737	368	376	288	88	302	273	29	106	104	2
644	361	922	569	353	265	176	89	296	272	24	112	105	7
573	274	804	498	306	177	116	61	172	145	27	89	86	3
429	240	670	401	269	168	105	63	131	100	31	70	65	5
544	313	889	556	333	194	104	90	126	111	15	82	80	2
205	146	443	281	162	119	77	42	100	78	22	59	55	4
186	136	411	254	157	178	108	70	109	78	31	42	39	3
199	121	545	341	204	195	118	77	118	86	32	50	44	6
238	190	754	455	299	346	196	150	154	108	46	36	35	1
206	136	783	434	349	551	307	244	274	167	107	24	19	5
339	313	2,026	952	1,074	3,451	1,610	1,841	1,485	751	734	206	142	64
514	468	2,821	1,447	1,374	6,298	3,422	2,876	2,439	1,360	1,079	211	131	80
476	372	2,884	1,559	1,325	4,876	2,824	2,052	1,846	1,105	741	128	82	46
213	197	867	440	427	683	389	294	242	148	94	23	14	9

表12 臺北市就業服務

三、求職推介就業

年 月 別	總 計			未滿15歲			15~19			20~24		
	合計	男	女	合計	男	女	合計	男	女	合計	男	女
民國93年 (5-12月)	7,137	3,183	3,954	4	2	2	44	19	25	671	279	392
民國94年	7,579	2,838	4,741	16	4	12	223	134	89	977	364	613
民國95年	14,586	6,865	7,721	5	1	4	255	140	115	1,876	820	1,056
民國96年	11,779	5,293	6,486	4	0	4	195	107	88	1,175	458	717
民國97年	10,185	4,570	5,615	4	1	3	146	75	71	794	321	473
民國98年	16,315	8,044	8,271	1	1	0	167	83	84	1,706	635	1,071
民國99年	15,547	7,494	8,053	5	3	2	73	43	30	762	346	416
民國100年	19,396	9,427	9,969	7	3	4	95	58	37	739	322	417
民國101年	12,080	5,923	6,157	0	0	0	188	84	104	1,266	563	703
民國102年	9,003	4,781	4,222	1	0	1	173	85	88	1,059	529	530
1月	1,109	667	442	0	0	0	5	3	2	57	28	29
2月	461	222	239	0	0	0	1	1	0	35	7	28
3月	1,140	605	535	0	0	0	7	3	4	113	57	56
4月	564	287	277	0	0	0	7	0	7	59	27	32
5月	785	414	371	0	0	0	2	1	1	73	37	36
6月	671	344	327	0	0	0	10	7	3	75	29	46
7月	955	505	450	1	0	1	72	37	35	264	131	133
8月	848	438	410	0	0	0	57	25	32	136	72	64
9月	704	383	321	0	0	0	2	1	1	79	47	32
10月	678	366	312	0	0	0	3	2	1	73	42	31
11月	700	355	345	0	0	0	4	2	2	63	32	31
12月	388	195	193	0	0	0	3	3	0	32	20	12

資料來源：就業服務處

概況-按年齡別分

人數-新登記(續1完)

25-29			30-44			45-54			55-64			65歲以上		
合計	男	女	合計	男	女	合計	男	女	合計	男	女	合計	男	女
976	480	496	2,482	1,098	1,384	2,139	829	1,310	752	420	332	69	56	13
1,274	509	765	3,371	1,015	2,356	1,323	573	750	365	215	150	30	24	6
2,424	1,195	1,229	6,023	2,732	3,291	2,987	1,413	1,574	938	510	428	78	54	24
2,101	941	1,160	7,522	2,264	2,856	2,402	1,098	1,304	722	378	344	60	47	13
1,737	862	875	4,315	1,913	2,402	2,285	951	1,334	833	405	428	71	42	29
3,578	1,967	1,611	6,160	3,031	3,129	3,523	1,689	1,834	1,125	599	526	55	39	16
2,265	1,082	1,183	6,510	3,025	3,485	4,193	2,025	2,168	1,679	925	754	60	45	15
8,804	4,372	4,432	4,941	2,260	2,681	3,289	1,549	1,740	1,430	801	629	91	62	29
1,737	935	802	4,729	2,298	2,431	2,728	1,283	1,445	1,349	710	639	83	50	33
1,365	753	612	3,625	1,903	1,722	1,901	1,004	897	802	454	348	77	53	24
118	72	46	393	222	171	318	194	124	182	118	64	36	30	6
57	33	24	202	100	102	113	54	59	49	26	23	4	1	3
215	129	86	426	239	187	273	134	139	98	40	58	8	3	5
92	53	39	231	117	114	126	65	61	47	24	23	2	1	1
109	61	48	351	178	173	176	96	80	73	41	32	1	0	1
106	56	50	245	134	111	155	74	81	74	40	34	6	4	2
98	51	47	330	186	144	137	69	68	50	28	22	3	3	0
125	49	76	350	185	165	115	64	51	59	37	22	6	6	0
155	95	60	293	158	135	120	54	66	53	27	26	2	1	1
116	66	50	300	149	151	136	72	64	46	34	12	4	1	3
127	59	68	308	147	161	144	88	56	51	25	26	3	2	1
47	29	18	196	88	108	88	40	48	20	14	6	2	1	1

表12 臺北市就業服務

四、求才僱用人數

年 月 別	總計				未滿15歲				15-19				20-24				25-29			
	合計	男	女	不拘	合計	男	女	不拘	合計	男	女	不拘	合計	男	女	不拘	合計	男	女	不拘
民國93年 (5-12月)	4,691	665	859	3,167	0	0	0	0	0	0	0	0	4	1	3	0	140	25	23	92
民國94年	12,810	940	951	10,919	1	0	1	0	2	0	2	0	214	3	109	102	527	24	19	484
民國95年	11,270	733	556	9,981	0	0	0	0	1	0	0	1	14	0	3	11	90	3	7	80
民國96年	9,695	4	1	9,690	31	0	0	31	0	0	0	0	6	0	0	6	32	0	0	32
民國97年	9,853	0	2	9,851	0	0	0	0	0	0	0	0	2	0	0	2	14	0	0	14
民國98年	12,469	0	0	12,469	0	0	0	0	0	0	0	0	12	0	0	12	30	0	0	30
民國99年	11,554	0	0	11,554	4	0	0	4	0	0	0	0	7	0	0	7	18	0	0	18
民國100年	15,033	0	0	15,033	0	0	0	0	0	0	0	0	0	0	0	0	0	0	0	0
民國101年	16,716	0	0	16,716	0	0	0	0	0	0	0	0	0	0	0	0	0	0	0	0
民國102年	16,295	0	0	16,295	0	0	0	0	0	0	0	0	0	0	0	0	0	0	0	0
1月	1,742	0	0	1,742	0	0	0	0	0	0	0	0	0	0	0	0	0	0	0	0
2月	493	0	0	493	0	0	0	0	0	0	0	0	0	0	0	0	0	0	0	0
3月	1,336	0	0	1,336	0	0	0	0	0	0	0	0	0	0	0	0	0	0	0	0
4月	1,681	0	0	1,681	0	0	0	0	0	0	0	0	0	0	0	0	0	0	0	0
5月	2,181	0	0	2,181	0	0	0	0	0	0	0	0	0	0	0	0	0	0	0	0
6月	1,762	0	0	1,762	0	0	0	0	0	0	0	0	0	0	0	0	0	0	0	0
7月	1,603	0	0	1,603	0	0	0	0	0	0	0	0	0	0	0	0	0	0	0	0
8月	1,374	0	0	1,374	0	0	0	0	0	0	0	0	0	0	0	0	0	0	0	0
9月	1,121	0	0	1,121	0	0	0	0	0	0	0	0	0	0	0	0	0	0	0	0
10月	1,113	0	0	1,113	0	0	0	0	0	0	0	0	0	0	0	0	0	0	0	0
11月	889	0	0	889	0	0	0	0	0	0	0	0	0	0	0	0	0	0	0	0
12月	1,000	0	0	1,000	0	0	0	0	0	0	0	0	0	0	0	0	0	0	0	0

資料來源：就業服務處

概況-按年齡別分

—新登記

30-44				45-54				55-64				65歲以上				不拘			
合計	男	女	不拘	合計	男	女	不拘	合計	男	女	不拘	合計	男	女	不拘	合計	男	女	不拘
1,419	198	342	879	1,159	199	152	808	710	122	164	424	149	12	12	125	1,110	108	163	839
4,394	307	286	3,801	1,661	180	185	1,296	453	143	58	252	143	19	63	61	5,415	264	228	4,923
1,885	173	219	1,493	1,808	269	158	1,381	1,240	229	47	532	95	12	5	74	6,573	95	117	6,361
662	3	1	658	380	1	0	379	238	0	0	238	20	0	0	20	8,326	0	0	8,326
203	0	0	203	453	0	1	452	175	0	1	174	34	0	0	34	8,972	0	0	8,972
347	0	0	347	351	0	0	351	210	0	0	210	22	0	0	22	11,497	0	0	11,497
532	0	0	532	471	0	0	471	240	0	0	240	256	0	0	256	10,026	0	0	10,026
4	0	0	4	2	0	0	2	0	0	0	0	0	0	0	0	15,027	0	0	15,027
0	0	0	0	0	0	0	0	0	0	0	0	0	0	0	0	16,716	0	0	16,716
0	0	0	0	0	0	0	0	0	0	0	0	0	0	0	0	16,295	0	0	16,295
0	0	0	0	0	0	0	0	0	0	0	0	0	0	0	0	1,742	0	0	1,742
0	0	0	0	0	0	0	0	0	0	0	0	0	0	0	0	493	0	0	493
0	0	0	0	0	0	0	0	0	0	0	0	0	0	0	0	1,336	0	0	1,336
0	0	0	0	0	0	0	0	0	0	0	0	0	0	0	0	1,681	0	0	1,681
0	0	0	0	0	0	0	0	0	0	0	0	0	0	0	0	2,181	0	0	2,181
0	0	0	0	0	0	0	0	0	0	0	0	0	0	0	0	1,762	0	0	1,762
0	0	0	0	0	0	0	0	0	0	0	0	0	0	0	0	1,603	0	0	1,603
0	0	0	0	0	0	0	0	0	0	0	0	0	0	0	0	1,374	0	0	1,374
0	0	0	0	0	0	0	0	0	0	0	0	0	0	0	0	1,121	0	0	1,121
0	0	0	0	0	0	0	0	0	0	0	0	0	0	0	0	1,113	0	0	1,113
0	0	0	0	0	0	0	0	0	0	0	0	0	0	0	0	889	0	0	889
0	0	0	0	0	0	0	0	0	0	0	0	0	0	0	0	1,000	0	0	1,000

表12 臺北市就業服務

五、推介人次

年 月 別	總 計			未滿15歲			15~19			20~24		
	合計	男	女	合計	男	女	合計	男	女	合計	男	女
民國94年	6,293	2,598	3,695	0	0	0	69	33	36	474	192	282
民國95年	56,971	24,030	32,941	42	16	26	797	383	414	5,120	1,924	3,196
民國96年	54,451	23,774	30,677	32	16	16	1,032	486	546	4,944	2,022	2,922
民國97年	53,688	24,440	29,248	41	22	19	1,126	601	525	4,719	2,176	2,543
民國98年	50,697	25,397	25,300	11	4	7	657	359	298	4,085	1,673	2,412
民國99年	70,585	33,652	36,933	19	9	10	549	303	246	3,430	1,730	1,700
民國100年	82,693	39,156	43,537	18	7	11	758	444	314	4,618	1,969	2,649
民國101年	78,315	36,880	41,435	14	9	5	878	390	513	5,723	2,465	3,258
民國102年	70,256	34,013	36,243	18	10	8	774	412	362	5,643	2,563	3,080
1月	6,049	2,947	3,102	0	0	0	32	12	20	330	136	194
2月	4,202	1,988	2,214	0	0	0	14	9	5	246	91	155
3月	6,372	2,999	3,373	3	2	1	28	13	15	395	164	231
4月	5,554	2,566	2,988	3	0	3	55	20	35	411	165	246
5月	6,055	2,987	3,068	0	0	0	30	18	12	497	201	296
6月	5,810	2,811	2,999	0	0	0	96	53	43	648	276	372
7月	6,820	3,339	3,481	5	4	1	178	89	89	782	345	437
8月	6,383	3,076	3,307	0	0	0	115	68	47	503	243	260
9月	5,700	2,734	2,966	2	1	1	73	30	43	433	241	192
10月	6,260	3,203	3,057	1	0	1	30	25	5	532	274	258
11月	5,904	2,879	3,025	2	1	1	61	37	24	480	250	230
12月	5,147	2,484	2,663	2	2	0	62	38	24	386	177	209

資料來源：就業服務處

概況-按年齡別分

—新登記

25-29			30-44			45-54			55-64			65歲以上		
合計	男	女	合計	男	女	合計	男	女	合計	男	女	合計	男	女
978	457	521	2,592	979	1,613	1,719	676	1,043	431	237	194	30	24	6
8,587	3,650	4,937	23,711	9,611	14,100	14,172	5,816	8,356	4,260	2,413	1,847	282	217	65
8,452	3,636	4,816	22,047	9,028	13,019	12,471	5,401	7,070	4,853	2,672	2,181	620	513	107
7,928	3,848	4,080	19,822	8,437	11,385	13,670	5,769	7,901	5,786	3,118	2,668	596	469	127
8,531	4,471	4,060	18,752	9,197	9,555	13,120	6,414	6,706	5,157	2,993	2,164	384	286	98
8,447	3,885	4,562	27,182	12,448	14,734	21,046	9,629	11,417	9,358	5,252	4,106	554	396	158
11,817	5,478	6,339	30,893	13,923	16,970	22,905	10,598	12,307	10,910	6,191	4,719	774	546	228
9,250	4,506	4,744	30,952	14,029	16,923	20,358	9,484	10,874	10,084	5,299	4,785	1,031	698	333
8,451	4,161	4,290	28,139	12,990	15,149	17,738	8,733	9,005	8,527	4,531	3,996	966	613	353
674	329	345	2,454	1,123	1,331	1,641	833	808	833	447	386	85	67	18
561	290	271	1,778	822	956	996	456	540	562	286	276	45	34	11
709	353	356	2,418	1,099	1,319	1,781	820	961	944	481	463	94	67	27
626	301	325	2,304	1,002	1,302	1,344	667	677	727	366	361	84	45	39
702	334	368	2,412	1,177	1,235	1,570	781	789	730	406	324	114	70	44
718	364	354	2,197	1,036	1,161	1,418	683	735	671	359	312	62	40	22
699	364	335	2,696	1,295	1,401	1,579	774	805	817	421	396	64	47	17
842	393	449	2,685	1,178	1,507	1,457	775	682	677	357	320	104	62	42
755	383	372	2,381	1,066	1,315	1,375	649	726	622	326	296	59	38	21
837	434	403	2,450	1,162	1,288	1,669	866	803	661	408	253	80	34	46
713	320	393	2,311	1,061	1,250	1,518	785	733	744	370	374	75	55	20
615	296	319	2,053	969	1,084	1,390	644	746	539	304	235	100	54	46

表13 臺北市就業服務

一、求職人數

年 月 別	總 計	國 小 以 下	國 中 初 中	高 中	高 職					專				
					小 計	農	工	商	其 他	小 計	文			
民國76年	15,884	2,063	3,367	1,888	5,956	106	2,839	2,858	153	1,866	99			
民國77年	14,045	1,878	2,587	1,683	5,246	76	2,413	2,554	203	1,931	115			
民國78年	12,216	1,694	1,808	1,479	4,538	46	1,987	2,251	254	1,999	132			
民國79年	16,917	1,711	1,947	2,178	6,457	102	2,338	3,492	525	3,363	265			
民國80年	18,683	2,494	2,230	2,083	6,798	85	2,506	3,627	580	3,740	235			
民國81年	14,702	1,391	1,594	1,598	5,422	68	1,939	2,877	538	3,528	207			
民國82年	13,200	1,086	1,344	1,550	4,356	38	1,489	2,160	669	3,372	202			
民國83年	11,892	831	1,094	1,656	3,885	46	1,322	1,967	550	3,110	188			
民國84年	14,625	930	1,474	2,016	4,548	46	1,565	2,029	908	3,970	127			
年 月 別	總 計	國 小 以 下	國 中 初 中	高 中	高 職						專			
					小 計	農	工	商	醫 護	藝	其 他	小 計	文	法
民國85年	15,162	1,064	1,331	1,487	4,845	47	1,581	2,393	617	176	31	4,499	151	44
民國86年	12,989	964	1,210	1,387	4,210	54	1,403	2,002	361	134	256	3,669	129	6
民國87年	16,761	1,169	1,569	1,721	6,006	46	1,767	2,744	32	140	1,277	4,477	142	5
民國88年	22,499	1,721	2,354	2,344	7,946	56	2,478	3,295	40	203	1,874	5,678	283	11
民國89年	21,082	2,281	2,653	2,301	7,005	49	1,971	2,841	34	166	1,944	4,722	178	10
民國90年	55,777	6,531	6,804	5,700	15,692	124	2,987	6,207	105	455	5,814	12,540	212	17
民國91年	66,958	8,007	8,945	6,906	17,413	244	3,112	6,524	129	442	6,962	14,585	350	22
民國92年	58,737	5,939	7,150	6,686	16,184	119	2,818	5,982	120	469	6,676	12,685	281	22
民國93年 (1-4月)	16,244	1,256	1,581	1,868	4,775	39	775	1,891	38	126	1,906	3,797	84	3

資料來源：就業服務處

概況-按教育程度別分

— 新登記

科							大 學 以 上									
法	商	理	工	農	醫	其他	小計	文	法	商	理	工	農	醫	其他	
	720		800		72	175	744	235	302		145		21		41	
	759		847		56	154	720	218	285		156		15		46	
	799		894		41	133	698	201	269		167		10		51	
7	1,523	11	1,287	33	45	192	1,261	443	46	388	43	235	12	15	79	
8	1,428	4	1,712	31	37	285	1,338	411	62	407	36	306	4	13	99	
2	1,523	3	1,491	35	31	236	1,169	332	57	404	19	204	13	7	133	
	1,225		1,568		94	283	1,492	383	596		369		32		112	
	1,225		1,433		57	207	1,316	389	462		338		40		87	
	1,644		1,749		109	341	1,687	463	593		420		53		158	
科							大 學 以 上									
商	理	工	農	醫護	藝	其他	小計	文	法	商	理	工	農	醫護	藝	其他
1,846	64	2,003	35	65	36	255	1,936	578	86	612	82	323	32	27	31	165
1,425	38	1,766	39	49	32	185	1,549	351	92	520	57	301	43	31	22	132
1,849	28	2,070	24	87	25	247	1,819	492	63	660	69	321	34	12	14	154
2,421	50	2,412	42	83	33	343	2,456	619	84	835	88	457	48	44	42	239
2,056	79	1,827	37	82	46	407	2,120	425	87	736	79	401	48	30	38	276
4,671	240	3,642	64	240	178	3,276	8,510	1,351	234	2,971	348	1,158	86	118	202	2,042
5,551	238	4,000	79	291	198	3,856	11,102	1,775	268	3,912	395	1,509	96	268	211	2,668
4,630	344	3,054	54	208	229	3,863	10,093	1,453	253	3,221	446	1,293	88	131	265	2,943
1,488	109	902	18	71	67	1,055	2,967	484	78	1,026	152	368	19	52	64	724

表13 臺北市就業服務

一、求職人數

年 月 別	總 計			國小 以下		國中		高中	
	合 計	男	女	男	女	男	女	男	女
民國93年 (5-12月)	31,701	14,094	17,607	1,149	1,161	1,605	1,450	1,562	1,765
民國94年	47,715	19,645	28,070	1,002	1,270	1,790	1,875	2,158	2,697
民國95年	53,898	23,476	30,422	1,042	1,388	2,137	2,111	2,507	2,610
民國96年	49,449	21,389	28,060	944	1,263	1,992	1,879	2,016	2,321
民國97年	65,681	29,303	36,378	1,322	1,615	2,886	2,491	2,678	2,918
民國98年	91,787	43,287	48,500	1,561	1,675	3,553	2,653	3,394	3,500
民國99年	73,871	33,188	40,683	1,282	1,427	2,947	2,276	2,915	3,004
民國100年	61,225	27,957	33,268	923	977	2,288	1,838	2,207	2,351
民國101年	56,388	25,857	30,531	827	948	2,099	1,724	2,275	2,570
民國102年	47,166	21,971	25,195	647	700	1,674	1,252	2,676	3,284
1月	4,635	2,265	2,370	105	67	211	106	184	166
2月	3,029	1,437	1,592	38	45	112	80	111	106
3月	4,719	2,215	2,504	65	91	167	150	412	557
4月	3,687	1,656	2,031	30	38	115	82	254	406
5月	4,123	1,974	2,149	50	52	129	101	392	383
6月	3,700	1,708	1,992	47	65	116	108	308	399
7月	4,273	1,995	2,278	45	54	149	99	353	473
8月	3,968	1,768	2,200	52	56	122	98	131	143
9月	4,081	1,805	2,276	59	77	156	139	141	189
10月	3,996	1,903	2,093	62	63	157	96	152	184
11月	3,933	1,804	2,129	57	59	132	105	143	174
12月	3,022	1,441	1,581	37	33	108	88	95	104

資料來源：就業服務處

概況－按教育程度別分

－新登記(續1完)

高職		專科		大學		碩士		博士		其他	
男	女	男	女	男	女	男	女	男	女	男	女
3,177	5,132	3,399	4,639	2,781	3,143	321	227	29	10	71	80
4,009	6,975	4,743	8,218	4,924	6,319	837	521	33	17	149	177
5,091	7,998	5,376	7,101	6,216	8,307	937	696	24	16	146	195
4,800	7,376	4,607	6,470	5,888	7,823	991	759	25	9	126	160
6,269	9,350	6,224	8,053	8,134	10,560	1,628	1,160	45	13	117	218
8,494	11,296	9,046	10,763	13,916	16,364	3,135	1,991	72	22	116	236
6,414	9,501	6,658	8,622	10,569	13,917	2,233	1,719	57	26	113	191
4,987	6,828	5,165	6,615	10,022	12,755	2,228	1,723	52	30	85	151
4,835	6,852	4,457	5,778	9,164	10,919	2,076	1,584	64	20	60	136
2,887	3,821	3,841	4,667	8,185	9,900	1,960	1,452	65	21	36	98
369	540	417	459	757	895	213	128	4	1	5	8
262	353	254	310	522	594	130	97	5	1	3	6
188	229	374	442	832	897	169	124	2	2	6	12
115	131	323	382	621	841	189	145	6	2	3	4
169	142	341	451	723	873	165	138	4	2	1	7
122	130	317	348	655	818	136	121	5	1	2	2
142	155	333	424	819	943	145	119	7	1	2	10
309	355	294	359	707	1,024	142	155	7	3	4	7
283	527	289	396	707	820	162	112	5	3	3	13
368	476	308	403	665	770	181	88	8	3	2	10
344	453	321	387	641	816	158	120	4	1	4	14
216	330	270	306	536	609	170	105	8	1	1	5

表13 臺北市就業服務

二、求才人數

年 月 別	總 計	國 小 以 下	國 中 初 中	高 中	高 職					專				
					小 計	農	工	商	其 他	小 計	文			
民國76年	83,851	25,054	28,710	15,817	11,263	166	6,087	4,905	105	2,480	337			
民國77年	78,718	23,145	21,706	19,226	10,310	103	4,481	3,215	2,511	3,842	193			
民國78年	73,595	21,237	14,702	22,636	9,359	40	2,875	1,526	4,918	5,206	50			
民國79年	64,403	17,046	12,885	19,637	9,129	63	2,324	1,320	5,422	5,085	173			
民國80年	69,382	20,245	13,933	18,544	10,304	27	2,777	1,758	5,742	5,426	60			
民國81年	75,059	20,220	16,678	21,117	10,760	31	3,144	2,199	5,386	5,362	98			
民國82年	72,418	21,721	17,195	17,955	9,865	4	2,658	1,525	5,678	4,948	43			
民國83年	60,944	13,574	12,559	17,701	9,702	9	2,095	1,682	5,916	6,461	53			
民國84年	51,169	11,459	8,559	14,947	9,456	16	1,758	994	6,688	5,905	18			
年 月 別	總 計	國 小 以 下	國 中 初 中	高 中	高 職						專			
					小 計	農	工	商	醫 護	藝	其 他	小 計	文	法
民國85年	29,669	6,757	4,926	7,127	6,246	0	1,139	855	3,939	4	309	4,013	23	13
民國86年	32,531	5,422	6,068	8,290	6,061	0	820	850	2,517	15	1,859	5,990	17	0
民國87年	29,642	3,424	4,740	9,867	6,073	16	989	1,033	3	17	4,015	4,933	56	0
民國88年	31,196	501	2,985	2,299	8,152	4	218	305	0	8	7,617	8,353	7	0
民國89年	34,727	7,253	6,396	10,719	5,807	2	465	542	3	5	4,790	3,942	5	0
民國90年	58,875	13,849	10,109	14,720	12,235	50	896	2,811	72	50	8,356	6,319	175	4
民國91年	67,717	14,006	14,851	16,971	11,131	64	1,354	1,906	32	65	7,710	7,037	115	26
民國92年	83,809	15,570	13,346	25,402	14,414	29	1,262	1,595	49	74	11,405	10,327	94	36
民國93年 (1-4月)	26,077	5,033	3,514	8,617	4,594	15	709	538	21	21	3,290	3,041	50	3

資料來源：就業服務處

概況-按教育程度別分

—新登記

科							大 學 以 上									
法	商	理	工	農	醫	其他	小計	文	法	商	理	工	農	醫	其他	
	1,127		917		39	60	527	110	242		167		7		1	
	900		1,000		29	1,720	489	66	140		101		5		177	
	673		1,084		19	3,380	455	23	39		36		3		354	
3	296	0	623	2	4	3,984	621	35	0	42	0	42	0	11	491	
2	398	9	1,274	5	0	3,678	930	56	3	79	0	168	2	2	620	
7	635	0	1,260	20	4	3,338	922	74	47	117	0	111	0	17	556	
	545		1,015		17	3,328	734	20	64		65		0		585	
	378		884		43	5,103	947	21	92		85		4		745	
	256		614		6	5,011	843	37	50		41		0		715	
科							大 學 以 上									
商	理	工	農	醫護	藝	其他	小計	文	法	商	理	工	農	醫護	藝	其他
329	63	437	3	0	44	3,101	600	4	1	17	1	10	1	0	0	566
361	4	588	0	5	0	5,015	700	11	36	66	3	38	0	1	0	545
649	18	829	4	17	3	3,357	605	37	10	137	0	44	3	1	2	371
490	5	708	2	0	6	7,135	8,906	30	8	301	15	283	28	5	5	8,231
278	38	418	5	0	1	3,197	610	4	2	34	5	39	0	0	0	526
1,628	75	1,109	37	51	35	3,205	1,643	164	30	321	53	327	11	10	22	705
1,522	102	978	50	45	35	4,164	3,721	144	47	762	105	550	18	29	34	2,032
1,440	170	1,303	12	52	34	7,186	4,750	448	36	948	135	433	16	48	27	2,659
655	24	294	4	55	12	1,944	1,278	97	13	236	20	89	3	8	16	796

表13 臺北市就業服務

二、求才人數

年 月 別	總計				國小以下			國中			高中			高職	
	合 計	男	女	不 拘	男	女	不 拘	男	女	不 拘	男	女	不 拘	男	女
民國93年 (5-12月)	35,742	7,460	5,415	22,867	459	360	1,016	1,552	655	2,213	1,252	779	4,690	2,358	2,062
民國94年	67,756	9,761	7,208	50,787	770	921	1,858	1,603	711	2,827	1,459	1,229	7,693	2,653	1,851
民國95年	66,661	5,749	4,695	56,217	465	557	1,274	1,001	420	2,365	880	775	11,758	1,347	973
民國96年	45,323	410	165	44,748	49	9	1,329	86	5	2,622	65	36	8,771	70	46
民國97年	40,318	63	13	40,242	1	0	786	0	1	3,346	15	0	7,572	10	11
民國98年	52,036	0	0	52,036	0	0	644	0	0	1,979	0	0	7,468	0	0
民國99年	62,953	0	0	62,953	0	0	625	0	0	2,333	0	0	12,022	0	0
民國100年	75,186	0	0	75,186	0	0	495	0	0	2,956	0	0	14,724	0	0
民國101年	73,057	0	0	73,057	0	0	524	0	0	2,952	0	0	16,234	0	0
民國102年	77,474	0	0	77,474	0	0	173	0	0	2,761	0	0	13,818	0	0
1月	4,672	0	0	4,672	0	0	2	0	0	232	0	0	859	0	0
2月	8,854	0	0	8,854	0	0	24	0	0	375	0	0	2,186	0	0
3月	5,264	0	0	5,264	0	0	0	0	0	14	0	0	270	0	0
4月	6,032	0	0	6,032	0	0	6	0	0	258	0	0	788	0	0
5月	7,120	0	0	7,120	0	0	18	0	0	247	0	0	886	0	0
6月	10,001	0	0	10,001	0	0	9	0	0	250	0	0	1,132	0	0
7月	5,717	0	0	5,717	0	0	3	0	0	230	0	0	726	0	0
8月	7,513	0	0	7,513	0	0	38	0	0	337	0	0	1,594	0	0
9月	4,898	0	0	4,898	0	0	17	0	0	448	0	0	1,410	0	0
10月	5,976	0	0	5,976	0	0	45	0	0	126	0	0	1,289	0	0
11月	5,773	0	0	5,773	0	0	7	0	0	151	0	0	1,152	0	0
12月	5,654	0	0	5,654	0	0	4	0	0	93	0	0	1,526	0	0

資料來源：就業服務處

概況—按教育程度別分

—新登記(續1完)

不 拘	專科			大學			碩士			博士			其他		
	男	女	不 拘	男	女	不 拘	男	女	不 拘	男	女	不 拘	男	女	不 拘
7,508	481	578	2,632	90	101	653	2	1	3	0	0	0	1,266	879	4,152
15,017	496	595	7,954	189	158	1,040	4	4	132	0	0	2	2,587	1,739	11,549
8,997	296	383	6,079	76	145	3,323	3	4	123	0	0	4	1,681	1,438	22,292
8,066	42	35	5,832	5	3	2,598	0	0	155	0	0	23	93	31	15,352
7,132	0	0	4,147	0	0	1,724	0	1	162	0	0	9	37	0	15,364
7,124	0	0	8,972	0	0	6,483	0	0	686	0	0	35	0	0	18,645
6,908	0	0	10,432	0	0	7,888	0	0	190	0	0	43	0	0	22,512
7,324	0	0	14,909	0	0	8,189	0	0	155	0	0	18	0	0	26,416
9,754	0	0	8,353	0	0	4,158	0	0	358	0	0	8	0	0	30,716
12,520	0	0	10,764	0	0	5,402	0	0	489	0	0	41	0	0	31,506
762	0	0	213	0	0	116	0	0	13	0	0	0	0	0	2,475
487	0	0	2,854	0	0	125	0	0	51	0	0	0	0	0	2,752
249	0	0	1,019	0	0	1,046	0	0	98	0	0	41	0	0	2,527
1,595	0	0	466	0	0	232	0	0	0	0	0	0	0	0	2,687
1,411	0	0	1,426	0	0	372	0	0	94	0	0	0	0	0	2,666
2,027	0	0	1,067	0	0	1,202	0	0	10	0	0	0	0	0	4,304
1,372	0	0	630	0	0	146	0	0	16	0	0	0	0	0	2,594
958	0	0	1,340	0	0	914	0	0	64	0	0	0	0	0	2,268
566	0	0	296	0	0	250	0	0	34	0	0	0	0	0	1,877
1,748	0	0	422	0	0	132	0	0	19	0	0	0	0	0	2,195
568	0	0	597	0	0	688	0	0	88	0	0	0	0	0	2,522
777	0	0	434	0	0	179	0	0	2	0	0	0	0	0	2,639

表13 臺北市就業服務

三、求職推介就業

年 月 別	總 計	國 小 以 下	國 中 初 中	高 中	高 職					專				
					小 計	農	工	商	其 他	小 計	文			
民國76年	6,717	1,045	1,519	982	2,442	26	1,317	1,049	50	587	30			
民國77年	5,792	915	1,142	844	2,088	25	1,091	909	63	649	39			
民國78年	4,875	785	765	706	1,736	24	865	770	77	713	49			
民國79年	5,792	669	807	934	2,294	77	940	1,139	138	777	80			
民國80年	6,014	747	820	834	2,269	40	947	1,039	243	1,039	80			
民國81年	5,501	612	715	633	2,076	45	837	1,039	155	1,093	83			
民國82年	4,192	373	501	630	1,467	18	643	599	207	891	42			
民國83年	3,055	244	365	526	1,054	19	474	429	132	641	30			
民國84年	4,133	253	472	865	1,402	18	650	483	251	805	23			
年 月 別	總 計	國 小 以 下	國 中 初 中	高 中	高 職						專			
					小 計	農	工	商	醫 護	藝	其 他	小 計	文	法
民國85年	1,837	176	212	199	624	3	242	289	75	14	1	465	20	2
民國86年	1,847	177	214	216	614	11	198	309	43	16	37	480	18	0
民國87年	2,228	215	247	235	842	7	254	403	1	12	165	517	20	0
民國88年	2,839	303	374	318	1,053	9	346	398	3	41	256	570	25	0
民國89年	2,745	456	431	344	928	14	254	378	2	22	258	446	22	1
民國90年	8,864	2,491	1,738	1,085	1,981	23	324	579	11	26	1,018	1,020	19	1
民國91年	14,332	3,634	3,340	1,770	2,920	53	493	769	11	33	1,561	1,574	36	2
民國92年	11,634	2,240	2,254	1,611	2,618	28	503	700	9	53	1,325	1,633	30	2
民國93年 (1-4月)	2,669	267	327	439	799	8	157	260	3	20	351	501	8	0

資料來源：就業服務處

概況-按教育程度別分

人數-新登記

科							大 學 以 上									
法	商	理	工	農	醫	其他	小計	文	法	商	理	工	農	醫	其他	
	197		300		17	43	142	46	64		30		1		1	
	232		326		14	38	154	48	60		37		1		8	
	268		352		11	33	170	51	57		44		2		16	
2	275	4	357	6	9	44	311	80	12	97	8	90	5	3	16	
0	341	2	523	14	6	73	305	83	13	86	5	91	0	5	22	
0	427	1	482	21	9	70	372	93	17	128	2	60	4	4	64	
	299		431		28	91	330	69	125		101		9		26	
	230		308		16	57	225	63	70		72		6		14	
	292		393		25	72	336	76	89		116		11		44	
科							大 學 以 上									
商	理	工	農	醫護	藝	其他	小計	文	法	商	理	工	農	醫護	藝	其他
180	5	227	5	5	3	18	161	60	6	47	6	30	2	1	0	9
199	4	219	2	7	8	23	146	33	5	60	5	30	1	0	2	10
216	5	225	4	7	3	37	172	57	5	62	6	21	2	2	1	16
255	2	244	4	5	3	32	221	59	9	73	5	38	6	3	4	24
195	5	169	5	10	2	37	140	40	6	40	6	24	5	5	3	11
279	16	235	5	19	12	434	549	77	16	160	17	57	4	6	12	200
451	24	330	12	34	20	665	1,094	115	23	300	44	135	18	16	29	414
440	33	393	6	23	18	688	1,278	175	31	341	54	172	13	20	20	452
172	24	138	4	11	9	135	336	68	2	101	13	56	0	2	5	89

表13 臺北市就業服務

三、求職推介就業

年 月 別	總 計			國小 以下		國中		高中	
	合 計	男	女	男	女	男	女	男	女
民國 93 年 (5-12 月)	7,137	3,183	3,954	271	304	331	358	341	426
民國 94 年	7,579	2,838	4,741	140	164	249	293	286	311
民國 95 年	14,586	6,865	7,721	315	387	657	615	804	680
民國 96 年	10,413	4,660	5,753	170	264	423	412	442	493
民國 97 年	10,185	4,570	5,615	208	289	509	475	426	496
民國 98 年	16,315	8,044	8,271	194	233	562	439	600	607
民國 99 年	15,547	7,494	8,053	295	273	760	543	719	692
民國 100 年	19,396	9,427	9,969	270	276	715	590	677	601
民國 101 年	12,080	5,923	6,157	255	188	556	375	539	595
民國 102 年	9,003	4,781	4,222	173	117	434	230	616	534
1月	1,109	667	442	68	24	111	27	78	32
2月	461	222	239	3	6	20	13	15	17
3月	1,140	605	535	11	19	49	38	113	103
4月	564	287	277	8	5	24	17	53	77
5月	785	414	371	10	8	26	17	78	62
6月	671	344	327	9	12	25	31	81	71
7月	955	505	450	11	7	33	18	79	64
8月	848	438	410	17	9	28	13	33	24
9月	704	383	321	7	7	34	14	26	19
10月	678	366	312	12	12	41	10	19	28
11月	700	355	345	10	6	27	16	29	22
12月	388	195	193	7	2	16	16	12	15

資料來源：就業服務處

概況—按教育程度別分

人數—新登記(續1完)

高職		專科		大學		碩士		博士		其他	
男	女	男	女	男	女	男	女	男	女	男	女
702	1,133	804	972	655	717	60	31	6	0	13	13
664	790	704	2,384	663	718	98	41	5	5	29	35
1,477	1,935	1,590	1,754	1,728	2,134	246	149	4	6	44	61
1,071	1,444	1,047	1,383	1,251	1,569	212	146	5	3	39	39
1,041	1,618	980	1,175	1,171	1,388	208	136	7	1	20	37
1,499	1,800	1,596	1,703	2,849	3,081	702	369	9	2	33	37
1,668	2,154	1,535	1,724	2,104	2,362	373	260	8	2	32	43
1,514	1,868	1,526	1,769	3,921	4,268	775	559	11	3	18	35
1,168	1,488	947	1,150	2,062	2,112	372	210	6	0	18	39
606	636	797	729	1,834	1,779	312	180	4	2	5	15
103	109	87	95	168	137	49	15	1	0	2	3
41	73	45	50	85	74	12	5	0	0	1	1
43	57	104	81	252	214	32	20	0	0	1	3
26	14	56	41	102	114	18	9	0	0	0	0
35	23	89	81	147	153	29	24	0	0	0	3
27	23	70	47	110	132	21	11	0	0	1	0
30	26	73	67	258	254	21	12	0	0	0	2
63	55	69	45	208	240	19	22	1	0	0	2
54	79	54	61	174	125	34	16	0	0	0	0
73	50	57	63	137	134	27	13	0	2	0	0
74	82	60	62	125	135	30	21	0	0	0	1
37	45	33	36	68	67	20	12	2	0	0	0

表13 臺北市就業

四、求才僱用

年 月 別	總計				國小以下			國中			高中			高職	
	合 計	男	女	不 拘	男	女	不 拘	男	女	不 拘	男	女	不 拘	男	女
民國 93 年 (5-12月)	4,691	665	859	3,167	24	32	44	100	90	126	72	102	657	227	432
民國 94 年	12,810	940	951	10,919	51	76	215	168	277	283	83	76	463	294	267
民國 95 年	11,270	733	556	9,981	46	16	312	119	27	484	112	76	1,411	142	173
民國 96 年	8,483	46	63	8,374	0	0	253	0	0	628	1	2	1,144	1	1
民國 97 年	9,853	0	2	9,851	0	0	247	0	1	815	0	0	1,944	0	1
民國 98 年	12,469	0	0	12,469	0	0	182	0	0	425	0	0	1,991	0	0
民國 99 年	11,554	0	0	11,554	0	0	298	0	0	547	0	0	1,752	0	0
民國 100 年	15,033	0	0	15,033	0	0	152	0	0	797	0	0	3,483	0	0
民國 101 年	16,716	0	0	16,716	0	0	87	0	0	533	0	0	3,687	0	0
民國 102 年	16,295	0	0	16,295	0	0	32	0	0	517	0	0	2,981	0	0
1 月	1,742	0	0	1,742	0	0	0	0	0	6	0	0	271	0	0
2 月	493	0	0	493	0	0	0	0	0	34	0	0	13	0	0
3 月	1,336	0	0	1,336	0	0	2	0	0	44	0	0	346	0	0
4 月	1,681	0	0	1,681	0	0	1	0	0	96	0	0	302	0	0
5 月	2,181	0	0	2,181	0	0	6	0	0	86	0	0	321	0	0
6 月	1,762	0	0	1,762	0	0	3	0	0	79	0	0	238	0	0
7 月	1,603	0	0	1,603	0	0	2	0	0	18	0	0	225	0	0
8 月	1,374	0	0	1,374	0	0	12	0	0	70	0	0	300	0	0
9 月	1,121	0	0	1,121	0	0	2	0	0	31	0	0	263	0	0
10 月	1,113	0	0	1,113	0	0	0	0	0	14	0	0	193	0	0
11 月	889	0	0	889	0	0	2	0	0	23	0	0	216	0	0
12 月	1,000	0	0	1,000	0	0	2	0	0	16	0	0	293	0	0

資料來源：就業服務處

服務概況—按教育程度別分

人數—新登記

專科				大學			碩士			博士			其他				
不	拘	男	女	不	拘	男	女	不	拘	男	女	不	拘	男	女	不	拘
822	84	90	712	24	23	158	0	1	0	0	0	0	134	89	648		
3,097	97	112	2,769	65	46	146	14	0	104	0	0	0	168	96	3,842		
2,005	101	126	1,865	27	46	1,462	1	2	25	0	0	0	185	90	2,417		
1,694	8	13	1,606	19	32	1,028	17	13	37	0	1	0	0	1	1,984		
1,812	0	0	1,091	0	0	559	0	0	62	0	0	0	0	0	3,321		
1,709	0	0	1,979	0	0	1,524	0	0	111	0	0	4	0	0	4,544		
1,642	0	0	1,513	0	0	972	0	0	35	0	0	1	0	0	4,794		
2,156	0	0	1,932	0	0	520	0	0	31	0	0	6	0	0	5,956		
2,266	0	0	1,593	0	0	603	0	0	25	0	0	0	0	0	7,922		
2,581	0	0	1,645	0	0	853	0	0	29	0	0	0	0	0	7,657		
233	0	0	38	0	0	56	0	0	0	0	0	0	0	0	1,138		
42	0	0	36	0	0	24	0	0	1	0	0	0	0	0	343		
319	0	0	57	0	0	38	0	0	1	0	0	0	0	0	529		
416	0	0	176	0	0	105	0	0	0	0	0	0	0	0	585		
363	0	0	339	0	0	164	0	0	2	0	0	0	0	0	900		
256	0	0	246	0	0	108	0	0	0	0	0	0	0	0	832		
391	0	0	227	0	0	51	0	0	1	0	0	0	0	0	688		
102	0	0	109	0	0	41	0	0	0	0	0	0	0	0	740		
118	0	0	112	0	0	169	0	0	18	0	0	0	0	0	408		
143	0	0	157	0	0	42	0	0	1	0	0	0	0	0	563		
78	0	0	67	0	0	25	0	0	3	0	0	0	0	0	475		
120	0	0	81	0	0	30	0	0	2	0	0	0	0	0	456		

表13 臺北市就業服務

五、推介人次

年 月 別	總 計			國小 以下		國 中		高 中	
	合 計	男	女	男	女	男	女	男	女
民國94年	6,293	2,598	3,695	176	204	229	229	254	348
民國95年	56,971	24,030	32,941	1,482	1,811	2,712	2,456	2,700	2,891
民國96年	49,447	21,575	27,872	1,363	1,609	2,699	2,387	2,465	2,602
民國97年	53,688	24,440	29,248	1,750	1,811	3,689	2,853	2,973	3,078
民國98年	50,697	25,397	25,300	1,601	1,348	3,445	2,134	2,937	2,322
民國99年	70,585	33,652	36,933	1,864	1,774	4,126	2,946	3,538	3,365
民國100年	82,693	39,156	43,537	1,826	1,813	4,370	3,254	4,007	3,706
民國101年	78,315	36,880	41,435	1,705	1,712	4,010	3,039	3,875	4,074
民國102年	70,256	34,013	36,243	1,409	1,343	3,613	2,442	4,828	5,285
1月	6,049	2,947	3,102	143	114	334	157	309	224
2月	4,202	1,988	2,214	50	85	205	153	170	170
3月	6,372	2,999	3,373	149	187	378	278	655	879
4月	5,554	2,566	2,988	80	99	271	149	497	714
5月	6,055	2,987	3,068	140	105	263	189	610	645
6月	5,810	2,811	2,999	102	128	269	206	547	615
7月	6,820	3,339	3,481	125	125	323	244	747	730
8月	6,383	3,076	3,307	127	75	301	219	292	286
9月	5,700	2,734	2,966	109	107	326	212	245	239
10月	6,260	3,203	3,057	162	117	356	186	274	292
11月	5,904	2,879	3,025	136	103	333	228	264	298
12月	5,147	2,484	2,663	86	98	254	221	218	193

資料來源：就業服務處

概況—按教育程度別分

—新登記

高職		專科		大學		碩士		博士		其他	
男	女	男	女	男	女	男	女	男	女	男	女
560	1,066	645	1,053	609	743	121	42	0	0	4	10
5,817	9,793	5,544	7,729	4,901	7,479	688	534	18	16	168	232
5,478	8,050	4,024	6,244	4,692	6,173	712	596	15	4	127	207
6,197	8,770	4,160	5,691	4,957	6,398	555	426	12	3	147	218
6,022	6,920	4,219	5,030	6,003	6,737	1,042	550	19	2	109	257
7,794	10,154	6,576	7,851	8,173	9,620	1,361	962	52	12	168	249
8,554	11,018	7,600	8,594	10,533	13,366	2,080	1,529	50	40	136	217
7,921	10,105	6,143	7,743	10,863	12,770	2,208	1,734	63	27	92	231
5,278	5,891	5,706	6,602	10,758	12,856	2,261	1,651	97	23	63	150
524	745	511	591	884	1,134	226	130	5	0	11	7
411	476	339	411	650	782	149	126	12	2	2	9
315	324	447	529	864	1,031	171	124	4	1	16	20
224	244	488	553	823	1,098	171	122	9	2	3	7
302	230	547	665	916	1,051	203	159	5	4	1	20
259	277	479	493	967	1,143	169	132	15	1	4	4
309	279	528	634	1,106	1,294	188	160	11	1	2	14
627	626	513	589	1,023	1,314	179	174	6	3	8	21
493	680	464	542	924	1,032	165	134	6	3	2	17
671	768	527	577	937	998	262	110	10	3	4	6
670	650	436	518	852	1,065	179	146	4	1	5	16
473	592	427	500	812	914	199	134	10	2	5	9

表14 臺北市就業服務概況

年月別	總計			小學以下			國中		
	合計	男	女	合計	男	女	合計	男	女
民國 77 年	19,060	11,501	7,559	1,443	1,142	301	2,306	1,906	400
民國 78 年	36,878	29,341	7,537	2,598	1,926	672	20,792	20,289	503
民國 79 年	34,830	23,536	11,294	2,315	1,673	642	11,545	10,988	557
民國 80 年	29,760	14,734	15,026	4,250	1,903	2,347	3,424	2,579	845
民國 81 年	22,608	11,620	10,988	2,126	1,453	673	2,369	1,871	498
民國 82 年	22,625	11,395	11,230	1,835	1,250	585	2,219	1,684	535
民國 83 年	20,229	10,045	10,184	1,412	975	437	1,751	1,306	445
民國 84 年	26,253	13,250	13,003	1,758	1,214	544	2,464	1,877	587
民國 85 年	25,825	13,031	12,794	1,824	1,277	547	2,277	1,761	516
民國 86 年	22,880	12,639	10,241	1,656	1,093	563	2,168	1,671	497
民國 87 年	27,744	15,013	12,731	1,906	1,189	717	2,560	1,932	628
民國 88 年	38,815	21,141	17,674	2,913	1,755	1,158	4,014	2,888	1,126
民國 89 年	37,376	20,254	17,122	3,842	2,181	1,661	4,991	3,417	1,574
民國 90 年	98,848	47,132	51,716	10,276	4,615	5,661	11,413	6,580	4,833
民國 91 年	120,531	55,992	64,539	12,446	5,151	7,295	14,759	8,234	6,525
民國 92 年	107,750	49,916	57,834	10,097	4,160	5,937	12,554	6,936	5,618
民國 93 年	130,177	58,021	72,156	8,743	4,321	4,422	11,729	6,521	5,208
民國 94 年	132,446	54,220	78,226	6,242	2,535	3,707	10,128	4,921	5,207
民國 95 年	172,707	73,058	99,649	6,986	2,785	4,201	11,491	5,810	5,681
民國 96 年	190,058	79,544	110,514	7,450	2,903	4,547	13,050	6,482	6,568
民國 97 年	221,511	95,208	126,303	8,697	3,754	4,943	15,963	8,324	7,639
民國 98 年	377,614	172,670	204,944	10,892	4,866	6,026	21,070	11,724	9,346
民國 99 年	276,599	121,086	155,513	8,417	3,765	4,652	15,976	8,916	7,060
民國 100 年	202,037	88,291	113,746	5,853	2,729	3,124	11,743	6,413	5,330
民國 101 年	201,902	90,540	111,362	5,352	2,240	3,112	11,601	6,105	5,496
民國 102 年	184,601	84,206	100,395	3,882	1,737	2,145	8,819	5,058	3,761
1 月	15,865	7,357	8,508	369	199	170	820	490	330
2 月	14,504	6,638	7,866	280	123	157	655	366	289
3 月	16,569	7,614	8,955	365	156	209	815	451	364
4 月	15,812	7,201	8,611	324	140	184	746	429	317
5 月	16,101	7,429	8,672	327	142	185	737	422	315
6 月	15,349	7,008	8,341	297	126	171	676	383	293
7 月	15,800	7,212	8,588	303	135	168	707	417	290
8 月	15,214	6,846	8,368	305	131	174	702	409	293
9 月	15,259	6,803	8,456	312	127	185	767	436	331
10 月	14,939	6,766	8,173	346	152	194	761	432	329
11 月	15,123	6,827	8,296	357	164	193	757	429	328
12 月	14,066	6,505	7,561	297	142	155	676	394	282

資料來源：就業服務處

— 求職人教育程度別

高中職			專科			大學以上			其他		
合計	男	女	合計	男	女	合計	男	女	合計	男	女
9,575	5,435	4,140	3,746	2,037	1,709	1,990	981	1,009	0	0	0
9,196	4,761	4,435	3,118	1,740	1,378	1,174	625	549	0	0	0
13,454	7,035	6,419	5,356	2,870	2,486	2,160	970	1,190	0	0	0
13,756	6,295	7,461	6,028	2,832	3,196	2,302	1,125	1,177	0	0	0
10,616	4,887	5,729	5,605	2,497	3,108	1,892	912	980	0	0	0
9,628	4,420	5,208	6,345	2,778	3,567	2,598	1,263	1,335	0	0	0
9,364	4,256	5,108	5,209	2,333	2,876	2,493	1,175	1,318	0	0	0
11,157	5,401	5,756	7,529	3,271	4,258	3,345	1,487	1,858	0	0	0
10,599	5,033	5,566	7,609	3,447	4,162	3,516	1,513	2,003	0	0	0
9,803	4,964	4,839	6,422	3,345	3,077	2,831	1,566	1,265	0	0	0
12,695	6,407	6,288	7,453	3,793	3,660	3,130	1,692	1,438	0	0	0
17,646	9,296	8,350	9,848	4,905	4,943	4,394	2,297	2,097	0	0	0
16,013	8,172	7,841	8,590	4,331	4,259	3,940	2,153	1,787	0	0	0
38,381	17,810	20,571	23,126	10,731	12,395	15,652	7,396	8,256	0	0	0
44,276	20,561	23,715	27,837	12,302	15,535	21,213	9,744	11,469	0	0	0
42,197	19,154	23,043	23,930	10,613	13,317	18,972	9,053	9,919	0	0	0
49,586	20,654	28,932	33,897	14,146	19,751	25,793	12,187	13,606	429	192	237
44,752	16,869	27,883	34,942	13,500	21,442	35,675	16,078	19,597	707	317	390
57,002	22,674	34,328	42,583	17,822	24,761	53,755	23,567	30,188	890	400	490
61,763	24,491	37,272	45,195	18,498	26,697	61,832	26,843	34,989	768	327	441
69,648	28,338	41,310	50,883	21,301	29,582	75,418	33,153	42,265	902	338	564
103,401	44,579	58,822	88,130	39,382	48,748	153,068	71,766	81,302	1,053	353	700
77,184	32,018	45,166	61,054	25,871	35,183	113,092	50,204	62,888	876	312	564
54,338	22,380	31,958	43,609	18,798	24,811	85,807	37,703	48,104	687	268	419
54,613	22,829	31,784	40,745	17,826	22,919	89,055	41,356	47,699	536	184	352
46,807	19,691	27,116	37,508	16,546	20,962	87,195	41,042	46,153	390	132	258
4,210	1,750	2,460	3,303	1,488	1,815	7,126	3,418	3,708	37	12	25
3,673	1,536	2,137	3,094	1,390	1,704	6,773	3,211	3,562	29	12	17
4,278	1,809	2,469	3,362	1,518	1,844	7,709	3,665	4,044	40	15	25
3,929	1,644	2,285	3,234	1,451	1,783	7,547	3,525	4,022	32	12	20
4,016	1,774	2,242	3,322	1,470	1,852	7,672	3,612	4,060	27	9	18
3,701	1,603	2,098	3,162	1,391	1,771	7,494	3,497	3,997	19	8	11
3,884	1,651	2,233	3,195	1,373	1,822	7,688	3,629	4,059	23	7	16
3,683	1,551	2,132	3,012	1,320	1,692	7,483	3,425	4,058	29	10	19
3,852	1,568	2,284	2,973	1,279	1,694	7,314	3,379	3,935	41	14	27
3,894	1,613	2,281	2,984	1,287	1,697	6,915	3,270	3,645	39	12	27
4,059	1,669	2,390	3,009	1,306	1,703	6,896	3,248	3,648	45	11	34
3,628	1,523	2,105	2,858	1,273	1,585	6,578	3,163	3,415	29	10	19

表15 民國102年臺北市就業服務概況

月 及 原 因 別	總 計	民意代表、行 政主管、企業 主管及經理人員	專 業 人 員	技術員及助 理專業人員
(1)按原因別	31,660			
與求職者就業意願不合	10,621	303	638	2,274
求職者本身條件不合	15,468	1,152	2,020	4,380
求才廠商已另行補實者	4,056	224	313	1,262
已另自行覓妥職業者	1,369	68	177	322
其 他	146	10	21	48
(2)按月別	31,660			
1月	3,213	173	337	904
2月	2,254	135	246	598
3月	3,130	150	295	798
4月	2,911	187	257	801
5月	3,060	168	291	784
6月	2,487	150	258	645
7月	2,904	180	307	724
8月	2,501	136	282	677
9月	2,209	98	222	578
10月	2,414	132	256	638
11月	2,317	130	203	583
12月	2,260	118	215	556

資料來源：就業服務處

— 求職者未能推介就業之原因

事務工作人員	服務工作人員 及售貨員	農、林、漁、 牧工作人員	技術工及有 關工作人員	機械設備操作 工及組裝工	非技術工 及體力工
1,632	2,656	19	180	444	2,475
2,367	2,291	45	410	754	2,049
852	512	7	77	230	579
235	265	2	37	50	213
22	25	1	5	2	12
529	599	1	64	127	479
372	416	2	51	74	360
489	607	4	71	156	560
501	505	1	73	138	448
490	553	5	78	136	555
421	424	6	57	123	403
464	500	7	76	151	495
379	444	6	58	142	377
376	396	10	46	106	377
385	390	10	38	125	440
378	439	11	48	88	437
324	476	11	49	114	397

表16 民國102年臺北市就業服務概況

月 及 原 因 別	總 計	民 意 代 表 、 行 政 主 管 、 企 業 主 管 及 經 理 人 員	專 業 人 員	技 術 員 及 助 理 專 業 人 員
(1)按原因別	5,058			
求 職 者 無 法 聯 繫	109	4	9	17
雇 主 所 供 之 條 件 不 合	1,196	34	59	214
求 職 者 本 身 條 件 不 合	2,683	102	219	514
已 另 自 行 補 實 者	948	35	72	242
其 他	122	2	4	10
(2)按月別	5,058			
1月	586	26	40	154
2月	478	0	18	39
3月	478	18	39	81
4月	408	12	26	90
5月	443	18	27	93
6月	362	8	27	93
7月	404	17	24	56
8月	368	19	33	66
9月	334	13	25	71
10月	360	14	27	74
11月	457	9	34	77
12月	380	5	22	61

資料來源：就業服務處

一 求才機會未能補實之原因

事務工作人員	服務工作人員 及售貨員	農、林、漁、 牧工作人員	技術工及有 關工作人員	機械設備操作 工及組裝工	非技術工 及體力工
8	25	1	4	1	40
152	278	3	24	53	379
324	514	3	58	149	800
164	153	2	18	76	186
9	41	0	2	1	53
102	85	0	8	29	142
81	50	103	1	11	29
50	103	1	11	29	146
52	84	1	7	29	107
63	87	1	4	27	123
47	84	0	6	18	79
60	67	1	18	23	138
44	70	0	8	26	102
44	57	0	11	16	97
46	60	0	6	26	107
47	115	3	8	14	150
52	96	1	8	14	121

表17 臺北市就業服務

年 月 別	總計		專門性、技術性 及有關人員		行政級主管人員	
	實 數	百 分 比	實 數	百 分 比	實 數	百 分 比
民 國 75 年	959	100.00	108	11.26	22	2.29
民 國 76 年	1,022	100.00	127	12.43	23	2.25
民 國 77 年	1,069	100.00	130	12.11	28	2.62
民 國 78 年	1,073	100.00	139	12.95	29	2.70
民 國 79 年	1,075	100.00	150	13.95	29	2.70
民 國 80 年	1,104	100.00	143	12.95	28	2.54
民 國 81 年	1,103	100.00	161	14.60	28	2.54
年 月 別	總計		民意代表、行政主管 企業主管及經理人員		專業人員	
	實 數	百 分 比	實 數	百 分 比	實 數	百 分 比
民 國 82 年	1,110	100.00	147	13.24	107	9.64
民 國 83 年	1,133	100.00	147	12.97	105	9.27
民 國 84 年	1,151	100.00	145	12.60	114	9.90
民 國 85 年	1,127	100.00	127	11.27	113	10.03
民 國 86 年	1,107	100.00	127	11.47	108	9.76
民 國 87 年	1,113	100.00	122	10.96	109	9.79
民 國 88 年	1,125	100.00	113	10.04	117	10.40
民 國 89 年	1,137	100.00	113	9.94	126	11.08
民 國 90 年	1,110	100.00	114	10.27	131	11.80
民 國 91 年	1,116	100.00	119	10.66	134	12.01
民 國 92 年	1,119	100.00	118	10.55	136	12.15
民 國 93 年	1,134	100.00	126	11.11	143	12.61
民 國 94 年	1,135	100.00	121	10.70	156	13.80
民 國 95 年	1,143	100.00	129	11.30	163	14.30
民 國 96 年	1,165	100.00	134	11.50	169	14.50
民 國 97 年	1,182	100.00	131	11.11	174	14.72
民 國 98 年	1,168	100.00	129	11.09	161	13.78
民 國 99 年	1,174	100.00	132	11.26	158	13.42
民 國 100 年	1,207	100.00	133	10.99	225	18.64
民 國 101 年	1,224	100.00	134	10.97	250	20.47
民 國 102 年	1,243	100.00	135	10.83	273	21.97

資料來源：行政院主計總處

人口之職業

單位：千人；%

監督及佐理人員		買賣工作人員		服務工作人員		農、林、漁牧、狩獵工作人員		生產及有關工人、運輸設備操作工及體力工	
實數	百分比	實數	百分比	實數	百分比	實數	百分比	實數	百分比
261	27.22	206	21.48	114	11.89	12	1.25	236	24.61
293	28.67	216	21.14	115	11.25	9	0.88	239	23.39
305	28.53	249	23.29	115	10.76	9	0.84	235	21.98
312	29.08	259	24.14	114	10.62	8	0.75	212	19.76
323	30.05	241	22.42	118	10.98	9	0.84	205	19.07
318	28.80	257	23.28	122	11.05	10	0.91	226	20.47
329	29.83	255	23.12	126	11.42	8	0.73	196	17.77
技術員及助理專業人員		事務工作人員		服務工作人員及售貨員		農、林、漁、牧工作人員		生產及有關工人、運輸設備操作工及體力工	
實數	百分比	實數	百分比	實數	百分比	實數	百分比	實數	百分比
300	27.03	133	11.98	161	14.50	7	0.63	255	22.97
311	27.45	145	12.80	170	15.00	8	0.71	248	21.89
316	27.45	154	13.38	179	15.55	7	0.61	236	20.50
294	26.09	164	14.55	184	16.33	6	0.53	239	21.21
308	27.82	162	14.63	176	15.90	4	0.36	222	20.05
328	29.47	158	14.20	176	15.81	4	0.36	216	19.41
340	30.22	168	14.93	177	15.73	4	0.36	205	18.22
353	31.05	173	15.22	173	15.22	3	0.26	195	17.15
357	32.16	167	15.05	160	14.41	3	0.27	178	16.04
355	31.81	162	14.52	169	15.14	4	0.36	173	15.50
356	31.81	156	13.94	173	15.46	5	0.45	175	15.64
360	31.75	165	14.55	171	15.08	3	0.26	166	14.64
368	32.40	160	14.10	165	14.60	2	0.20	162	14.30
375	33.50	154	13.50	166	14.60	2	0.20	152	13.30
385	33.00	148	12.70	173	14.80	3	0.30	153	13.10
408	34.51	135	11.43	179	15.14	3	0.25	152	12.85
405	34.69	137	11.76	177	15.19	2	0.19	155	13.30
412	35.12	153	13.02	163	13.92	3	0.22	153	13.03
348	28.85	152	12.60	189	15.67	3	0.29	157	12.97
342	27.97	149	12.21	190	15.56	4	0.29	153	12.53
361	29.03	143	11.49	183	14.72	2	0.19	146	11.76

表18 臺北市就業

年 月 別	總 計		第 一 級 行 業 (農、林、漁、牧、狩獵業)	
	人數(千人)	百 分 比	人數(千人)	百 分 比
民國 77 年 平 均	1,069	100.00	8	0.70
民國 78 年 平 均	1,070	100.00	7	0.69
民國 79 年 平 均	1,074	100.00	8	0.74
民國 80 年 平 均	1,104	100.00	10	0.91
民國 81 年 平 均	1,102	100.00	8	0.73
民國 82 年 平 均	1,109	100.00	7	0.63
民國 83 年 平 均	1,133	100.00	8	0.71
民國 84 年 平 均	1,151	100.00	7	0.62
民國 85 年 平 均	1,127	100.00	6	0.54
民國 86 年 平 均	1,107	100.00	5	0.42
民國 87 年 平 均	1,113	100.00	4	0.40
民國 88 年 平 均	1,125	100.00	5	0.41
民國 89 年 平 均	1,137	100.00	3	0.26
民國 90 年 平 均	1,110	100.00	4	0.35
民國 91 年 平 均	1,116	100.00	4	0.35
民國 92 年 平 均	1,119	100.00	5	0.44
民國 93 年 平 均	1,134	100.00	3	0.20
民國 94 年 平 均	1,135	100.00	2	0.20
民國 95 年 平 均	1,143	100.00	2	0.20
民國 96 年 平 均	1,165	100.00	3	0.22
民國 97 年 平 均	1,182	100.00	3	0.23
民國 98 年 平 均	1,168	100.00	2	0.18
民國 99 年 平 均	1,174	100.00	2	0.19
民國 100 年 平 均	1,207	100.00	3	0.28
民國 101 年 平 均	1,224	100.00	4	0.33
民國 102 年 平 均	1,243	100.00	3	0.22

資料來源：行政院主計總處

人口之行業

第 二 級 行 業 (製 造 、 營 造 、 水 電 、 礦 業)		第 三 級 行 業 (商 、 運 輸 、 金 融 、 服 務 業)	
人 數 (千 人)	百 分 比	人 數 (千 人)	百 分 比
300	28.04	762	71.26
286	26.71	777	72.62
285	26.54	781	72.72
305	27.63	789	71.47
284	25.77	810	73.50
282	25.43	820	73.94
288	25.42	837	73.87
276	24.02	867	75.36
259	22.98	862	76.48
248	22.41	854	77.17
241	21.64	868	77.96
240	21.32	880	78.28
237	20.85	897	78.89
225	20.29	881	79.36
221	19.80	891	79.80
218	19.47	897	80.09
219	19.31	912	80.50
219	19.30	914	80.50
222	19.40	918	80.30
223	19.11	940	80.67
222	18.79	957	80.98
225	19.28	941	80.55
226	19.26	945	80.55
231	19.16	972	80.56
230	18.81	989	80.86
240	19.30	1,001	80.48

表19 臺北市勞動力

年 月 別	15歲以上 民間人口(千人) (1)	勞動力人口(千人)		
		合 計 (2)	就業者 (3)	失業者 (4)
民國 77 年 平均	1,917	1,090	1,069	22
民國 78 年 平均	1,945	1,088	1,069	19
民國 79 年 平均	1,977	1,094	1,075	20
民國 80 年 平均	2,001	1,126	1,104	22
民國 81 年 平均	2,005	1,124	1,103	21
民國 82 年 平均	2,001	1,130	1,110	20
民國 83 年 平均	2,004	1,153	1,133	20
民國 84 年 平均	2,029	1,176	1,151	25
民國 85 年 平均	2,019	1,161	1,127	34
民國 86 年 平均	2,005	1,140	1,107	33
民國 87 年 平均	2,035	1,143	1,113	29
民國 88 年 平均	2,058	1,158	1,125	33
民國 89 年 平均	2,074	1,169	1,137	32
民國 90 年 平均	2,083	1,155	1,110	46
民國 91 年 平均	2,098	1,170	1,116	54
民國 92 年 平均	2,113	1,173	1,119	53
民國 93 年 平均	2,122	1,183	1,134	49
民國 94 年 平均	2,128	1,181	1,135	46
民國 95 年 平均	2,149	1,187	1,143	44
民國 96 年 平均	2,171	1,210	1,165	45
民國 97 年 平均	2,187	1,232	1,182	50
民國 98 年 平均	2,193	1,240	1,168	72
民國 99 年 平均	2,201	1,238	1,174	65
民國 100 年 平均	2,237	1,263	1,207	56
民國 101 年 平均	2,266	1,278	1,224	54
民國 102 年 平均	2,286	1,298	1,243	55
上半年	2,283	1,297	1,242	55
下半年	2,288	1,299	1,245	54

資料來源：行政院主計總處

與就業人口

非勞動力人口 (千人)	勞 動 參 與 率 (2)/(1) × 100 (%)	就 業 率 (3)/(2) × 100 (%)	失 業 率 (4)/(2) × 100 (%)
827	56.9	98.0	2.0
857	55.9	98.3	1.7
883	55.4	98.2	1.8
873	56.3	98.0	2.0
881	56.0	98.2	1.8
871	56.5	98.2	1.8
851	57.6	98.3	1.7
853	58.0	97.9	2.1
859	57.5	97.1	2.9
866	56.8	97.1	2.9
892	56.1	97.4	2.6
900	56.3	97.1	2.9
905	56.3	97.3	2.7
928	55.5	96.1	3.9
929	55.8	95.4	4.6
941	55.5	95.4	4.6
939	55.8	95.8	4.2
947	55.5	96.1	3.9
962	55.2	96.3	3.7
962	55.7	96.3	3.7
955	56.3	95.9	4.0
953	56.5	94.2	5.8
962	56.3	94.8	5.2
973	56.5	95.6	4.4
988	56.4	95.7	4.3
988	56.8	95.8	4.2
986	56.8	95.8	4.2
989	56.8	95.8	4.2

本
頁
空
白

參、職業訓練

本
頁
空
白

表20 民國102年臺北市
一性別年齡及教育程度別(日間)

職 種 別	總計	性別		年齡別					
		男	女	未滿	15~19歲	20~29歲	30~39歲	40~44歲	45~以上
總計	1,417	739	678	1	84	281	377	149	525
多媒體網頁設計	24	6	18	0	0	6	4	3	11
電腦實務應用	28	3	25	0	0	0	1	1	26
數位資訊軟體應用	26	9	17	0	0	6	4	7	9
水電技術	34	32	2	0	0	2	6	4	22
視覺傳達設計	24	4	20	0	0	3	12	3	6
網拍開店e點通	25	7	18	0	0	1	10	6	8
中餐廚務實務	32	22	10	0	1	4	7	3	17
車輛維修工程	19	18	1	0	3	4	8	0	4
3C電子產品維修服務	30	30	0	0	0	12	18	0	0
水電空調(雙職能)	30	29	1	0	0	9	9	4	8
數位攝影編修	25	16	9	0	0	2	11	5	7
餐飲實務	29	14	15	0	3	5	8	2	11
麵包西點實務	26	9	17	0	1	10	15	0	0
自行車及機車修護	24	23	1	0	1	10	5	0	8
汽機車美容噴漆	20	20	0	0	17	2	1	0	0
家事服務	24	6	18	0	0	2	3	0	19
飾品及拼布製作	31	0	31	0	0	1	5	1	24
車輛維修工程	17	17	0	0	14	3	0	0	0
電腦化會計實務	28	1	27	0	0	1	15	6	6
網路工程技術	19	16	3	0	0	5	5	2	7
古蹟活化設計人才	20	7	13	0	0	1	3	2	14
飲料調製	30	9	21	0	0	4	11	2	13
3C電子產品維修服務	30	29	1	0	0	5	13	5	7
汽車貼膜—隔熱紙技師班	20	17	3	0	1	9	10	0	0
網頁資料庫	24	15	9	0	0	5	7	3	9
Java程式養成	20	18	2	0	0	5	7	4	4
視覺傳達設計	25	11	14	0	1	14	10	0	0
錢進網路商店	25	3	22	0	0	2	6	6	11
午茶點心	30	9	21	0	0	1	9	7	13
門市業務	16	7	9	0	0	2	3	3	8
西式餐飲實務	25	13	12	0	0	13	9	0	3

資料來源：職能發展學院

職業訓練人數

養成及產訓合作班)

單位：人

教育程度別													
國小 以下	國中 初中	高中	高職					大專以上					
			計	農	工	商	其他	計	文	法商	理工	農醫	其他
10	56	94	375	2	152	140	81	882	108	341	278	20	135
0	0	2	6	0	1	4	1	16	3	5	6	0	2
0	0	6	7	0	1	5	1	15	5	5	1	2	2
0	0	0	6	1	1	2	2	20	4	13	0	0	3
1	3	3	9	0	5	2	2	18	1	6	10	0	1
0	0	2	5	0	0	4	1	17	5	4	4	1	3
0	0	0	2	0	0	1	1	23	1	11	7	0	4
0	6	3	11	0	5	3	3	12	1	7	4	0	0
0	4	1	1	0	1	0	0	13	1	3	7	0	2
0	0	1	5	0	3	2	0	24	2	5	14	1	2
0	2	2	12	1	8	3	0	14	1	2	10	1	0
0	0	1	5	0	2	3	0	19	2	6	7	0	4
0	0	3	13	0	2	5	6	13	1	7	3	1	1
0	0	2	2	0	0	2	0	22	3	8	4	0	7
0	0	4	4	0	3	1	0	16	1	5	10	0	0
0	15	0	4	0	3	0	1	1	0	1	0	0	0
2	2	2	9	0	2	2	5	9	1	7	0	1	0
0	2	1	12	0	1	9	2	16	1	9	2	1	3
0	0	0	17	0	17	0	0	0	0	0	0	0	0
0	0	1	3	0	0	1	2	24	1	12	1	0	10
0	1	1	2	0	2	0	0	15	1	4	9	0	1
0	0	1	2	0	0	0	2	17	7	5	3	0	2
0	0	2	7	0	2	4	1	21	4	4	8	1	4
0	0	4	5	0	3	2	0	21	0	4	16	0	1
0	1	0	9	0	7	2	0	10	0	4	6	0	0
0	0	2	4	0	0	1	3	18	0	5	11	0	2
0	0	0	2	0	1	1	0	18	0	8	7	0	3
0	0	1	5	0	2	1	2	19	5	10	1	0	3
0	0	0	3	0	0	2	1	22	2	15	3	0	2
0	2	3	9	0	1	5	3	16	2	5	6	1	2
0	0	1	5	0	0	3	2	10	1	3	2	0	4
0	0	2	5	0	3	1	1	18	1	9	3	0	5

表20 民國102年臺北市
一性別年齡及教育程度別(日間)

職 種 別	總計	性別		年齡別					
		男	女	未滿	15~19歲	20~29歲	30~39歲	40~44歲	45~以上
中餐飲料實務	30	15	15	0	0	3	5	2	20
飾品及拼布製作	45	0	45	0	0	0	4	1	40
電腦化會計實務	27	4	23	0	0	2	4	6	15
創意手機包膜	14	5	9	0	0	3	5	2	4
自行車及機車修護	23	23	0	0	2	5	8	5	3
照顧服務員	18	5	13	0	0	1	2	2	13
數位電子技術	30	28	2	0	1	6	6	4	13
資訊與網路技術	19	17	2	0	1	9	9	0	0
Android養成訓練	26	24	2	0	0	5	10	4	7
水電技術	33	33	0	0	1	9	10	9	4
家事服務	18	3	15	0	0	1	3	1	13
車輛技術職能發展	19	19	0	0	11	8	0	0	0
車輛板金職能發展	21	21	0	0	13	8	0	0	0
電腦化會計實務	28	3	25	0	0	1	9	2	16
數位資訊軟體應用	19	7	12	0	0	2	1	5	11
網頁資料庫	13	4	9	0	0	1	2	1	9
居家冷凍空調機檢修	23	23	0	0	0	5	9	2	7
服裝製作	29	0	29	0	0	8	8	1	12
視覺傳達設計	23	5	18	0	0	14	5	1	3
錢進網路商店	25	6	19	0	0	0	7	7	11
婚紗攝影設計	15	12	3	0	0	2	4	5	4
西式餐點實務	30	14	16	0	1	4	7	5	13
時尚烘焙	30	12	18	1	2	20	7	0	0
中餐點心實務	21	12	9	0	10	8	3	0	0
電子商務與網路行銷	23	12	11	0	0	4	8	3	8
觀光導遊人員培訓	19	9	10	0	0	2	4	1	12
照顧服務員	16	3	13	0	0	1	2	1	12

資料來源：職能發展學院

職業訓練人數

養成及產訓合作班)(續1完)

單位：人

教育程度別													
國小 以下	國中 初中	高中	高職					大專以上					
			計	農	工	商	其他	計	文	法商	理工	農醫	其他
1	2	4	7	0	2	4	1	16	1	7	4	0	4
0	3	3	19	0	0	14	5	20	3	6	2	0	9
0	0	1	7	0	0	6	1	19	4	12	1	1	1
0	0	2	4	0	1	3	0	8	1	3	3	0	1
0	1	1	9	0	5	0	4	12	1	2	6	0	3
3	2	0	6	0	1	4	1	7	2	2	2	0	1
0	0	2	7	0	7	0	0	21	1	4	12	0	4
0	0	0	1	0	0	0	1	18	0	5	10	1	2
0	0	1	1	0	1	0	0	24	0	8	14	2	0
0	1	3	6	0	3	0	3	23	1	2	18	0	2
1	0	1	10	0	1	8	1	6	3	1	1	0	1
0	0	0	17	0	17	0	0	2	0	0	2	0	0
0	0	0	21	0	21	0	0	0	0	0	0	0	0
0	0	3	6	0	0	4	2	19	4	11	1	0	3
0	0	0	5	0	1	3	1	14	3	7	0	1	3
0	0	1	5	0	0	4	1	7	2	2	2	0	1
0	0	1	8	0	6	0	2	14	2	4	6	0	2
0	2	5	6	0	2	4	0	16	3	7	4	0	2
0	0	1	2	0	0	0	2	20	8	5	3	0	4
0	0	1	5	0	0	4	1	19	0	9	2	1	7
0	0	2	2	0	2	0	0	11	3	5	1	1	1
0	0	0	6	0	1	5	0	24	2	17	3	0	2
0	1	4	3	0	0	1	2	22	3	9	4	2	4
0	3	0	9	0	2	0	7	9	1	4	3	0	1
0	0	3	4	0	1	3	0	16	2	9	3	1	1
0	0	1	5	0	2	1	2	13	1	5	4	0	3
2	3	3	3	0	0	1	2	5	0	3	2	0	0

表20 民國102年臺北市職業訓練人數

—概況(日間養成及產訓合作班)

職 種 別	期別	訓練人數(人)			分發就業人數(人)			分發就業佔 訓練人數%	備註
		計	男	女	計	男	女		
總 計		1417	739	678	861	476	385		
多媒體網頁設計	第一期	24	6	18	13	4	9	54.17%	
電腦實務應用	第一期	28	3	25	8	0	8	28.57%	
數位資訊軟體應用	第一期	26	9	17	14	5	9	53.85%	
水電技術	第一期	34	32	2	22	21	1	64.71%	
視覺傳達設計	第一期	24	4	20	5	1	4	20.83%	
網拍開店e點通	第一期	25	7	18	12	3	9	48.00%	
中餐廚務實務	第一期	32	22	10	22	14	8	68.75%	
車輛維修工程	第一期	19	18	1	12	12	0	63.16%	
3C電子產品維修服務	第一期	30	30	0	27	27	0	90.00%	
水電空調(雙職能)	第一期	30	29	1	30	29	1	100.00%	
數位攝影編修	第一期	25	16	9	17	11	6	68.00%	
餐飲實務	第一期	29	14	15	18	9	9	62.07%	
麵包西點實務	第一期	26	9	17	19	9	10	73.08%	
自行車及機車修護	第一期	24	23	1	18	17	1	75.00%	
汽機車美容噴漆	第一期	20	20	0	16	16	0	80.00%	
家事服務	第一期	24	6	18	17	5	12	70.83%	
飾品及拼布製作	第一期	31	0	31	21	0	21	67.74%	
車輛維修工程	第一期	17	17	0	15	15	0	88.24%	
電腦化會計實務	第二期	28	1	27	14	0	14	50.00%	
網路工程技術	第二期	19	16	3	11	9	2	57.89%	
古蹟活化設計人才	第二期	20	7	13	0	0	0	0.00%	
飲料調製	第二期	30	9	21	21	6	15	70.00%	
3C電子產品維修服務	第二期	30	29	1	23	22	1	76.67%	
汽車貼膜—隔熱紙技師班	第二期	20	17	3	18	15	3	90.00%	
網頁資料庫	第二期	24	15	9	18	11	7	75.00%	
Java程式養成	第二期	20	18	2	10	9	1	50.00%	
視覺傳達設計	第二期	25	11	14	11	5	6	44.00%	
錢進網路商店	第二期	25	3	22	16	3	13	64.00%	
午茶點心	第二期	30	9	21	17	6	11	56.67%	
門市業務	第二期	16	7	9	11	4	7	68.75%	
西式餐飲實務	第二期	25	13	12	16	9	7	64.00%	

資料來源：職能發展學院

表20 民國102年臺北市職業訓練人數
—概況(日間養成及產訓合作班)(續1完)

職 種 別	期別	訓練人數(人)			分發就業人數(人)			分發就業佔 訓練人數%	備註
		計	男	女	計	男	女		
中餐飲料實務	第二期	30	15	15	17	9	8	56.67%	
飾品及拼布製作	第二期	45	0	45	29	0	29	64.44%	
電腦化會計實務	第三期	27	4	23	13	2	11	48.15%	
創意手機包膜	第三期	14	5	9	10	2	8	71.43%	
自行車及機車修護	第三期	23	23	0	16	16	0	69.57%	
照顧服務員	第三期	18	5	13	14	4	10	77.78%	
數位電子技術	第三期	30	28	2	13	13	0	43.33%	
資訊與網路技術	第三期	19	17	2	9	8	1	47.37%	
Android養成訓練	第三期	26	24	2	15	14	1	57.69%	
水電技術	第三期	33	33	0	29	29	0	87.88%	
家事服務	第三期	18	3	15	12	1	11	66.67%	
車輛技術職能發展	第三期	19	19	0	0	0	0	0.00%	
車輛板金職能發展	第三期	21	21	0	0	0	0	0.00%	
電腦化會計實務	第四期	28	3	25	16	3	13	57.14%	
數位資訊軟體應用	第四期	19	7	12	10	5	5	52.63%	
網頁資料庫	第四期	13	4	9	8	3	5	61.54%	
居家冷凍空調機檢修	第四期	23	23	0	16	16	0	69.57%	
服裝製作	第四期	29	0	29	19	0	19	65.52%	
視覺傳達設計	第四期	23	5	18	11	2	9	47.83%	
錢進網路商店	第四期	25	6	19	16	4	12	64.00%	
婚紗攝影設計	第四期	15	12	3	10	8	2	66.67%	
西式餐點實務	第四期	30	14	16	18	7	11	60.00%	
時尚烘焙	第四期	30	12	18	20	10	10	66.67%	
中餐點心實務	第四期	21	12	9	12	8	4	57.14%	
電子商務與網路行銷	第四期	23	12	11	10	6	4	43.48%	
觀光導遊人員培訓	第四期	19	9	10	14	6	8	73.68%	
照顧服務員	第四期	16	3	13	12	3	9	75.00%	

資料來源：職能發展學院

表20 民國102年臺北市
—性別年齡及教育程度別(夜

職 種 別	總計	性別		年齡別					
		男	女	未滿	15-19歲	20-29歲	30-39歲	40-44歲	45-以上
總計	622	334	288	1	29	71	137	75	309
網頁設計	25	12	13	0	0	2	5	3	15
會計資訊應用	23	7	16	0	0	4	4	2	13
網路路由與系統實務技術	23	23	0	0	5	4	7	0	7
IC韌體開發	24	22	2	0	0	0	8	6	10
用電設備檢驗	26	25	1	0	0	1	8	4	13
汽車板金銲接技術	20	20	0	0	6	2	8	3	1
OFFICE 2010應用	26	11	15	0	1	0	2	4	19
飾品及拼布製作進階	31	0	31	0	0	0	3	5	23
蘋果「true」體驗	21	7	14	0	0	1	5	1	14
用電設備檢驗	26	24	2	0	1	5	7	3	10
網拍商品美化	24	6	18	0	0	3	3	2	16
數位設計新實感	18	5	13	0	0	4	10	2	2
機車修護	23	23	0	0	1	4	4	4	10
OFFICE 2010應用	26	5	21	0	0	1	4	1	20
會計資訊應用	18	4	14	0	0	2	4	3	9
嵌入式系統設計	27	26	1	1	0	4	8	4	10
汽車基本保養	16	16	0	0	1	4	6	1	4
網頁設計	18	13	5	0	0	6	2	1	9
舊衣創新--牛仔包製作	25	0	25	0	0	0	2	2	21
精品咖啡師	25	8	17	0	0	1	5	5	14
3D電腦輔助設計繪圖	20	16	4	0	0	7	6	3	4
特定瓦斯器具裝修	26	26	0	0	0	3	9	2	12
飾品及拼布製作進階	31	0	31	0	0	0	1	2	28
蝶谷巴特聖誕趴	18	1	17	0	0	1	0	5	12
印前製程--圖文組版丙級 證照班	15	5	10	0	1	7	5	1	1
汽車板金職能基礎	19	19	0	0	13	3	3	0	0
飲料調製義式咖啡	28	10	18	0	0	2	8	6	12

資料來源：職能發展學院

職業訓練人數

間班在職進修訓練)

單位：人

教育程度別													
國小 以下	國中 初中	高中	高職					大專以上					
			計	農	工	商	其他	計	文	法商	理工	農醫	其他
0	16	36	155	4	49	69	33	415	51	127	149	7	81
0	0	2	6	0	0	5	1	17	1	9	5	0	2
0	0	1	5	0	0	4	1	17	2	9	5	0	1
0	2	0	9	1	7	1	0	12	0	3	8	1	0
0	0	3	3	0	2	1	0	18	2	1	15	0	0
0	0	3	2	0	1	1	0	21	0	5	14	0	2
0	1	0	16	0	16	0	0	3	0	0	3	0	0
0	2	1	6	0	0	3	3	17	4	4	4	0	5
0	1	1	12	0	0	12	0	17	1	11	1	1	3
0	0	3	4	0	1	3	0	14	4	3	2	0	5
0	2	2	5	0	2	0	3	17	2	3	11	0	1
0	1	0	8	0	1	7	0	15	1	6	3	0	5
0	0	1	2	0	0	1	1	15	5	4	2	1	3
0	1	1	5	0	3	0	2	16	1	3	3	0	9
0	0	1	7	0	0	6	1	18	7	6	4	1	0
0	0	2	3	0	1	1	1	13	4	6	0	0	3
0	0	0	4	0	2	2	0	23	0	5	18	0	0
0	1	2	1	0	0	0	1	12	1	0	5	0	6
0	0	0	0	0	0	0	0	18	2	5	10	1	0
0	1	2	10	1	0	8	1	12	3	3	2	0	4
0	0	2	7	1	3	2	1	16	1	9	2	1	3
0	0	1	0	0	0	0	0	19	0	6	9	0	4
0	2	3	6	0	2	0	4	15	3	1	7	0	4
0	1	2	12	0	0	9	3	16	2	8	1	1	4
0	0	1	5	0	0	1	4	12	3	2	1	0	6
0	0	1	0	0	0	0	0	14	1	6	1	0	6
0	0	0	11	0	6	0	5	8	0	0	7	0	1
0	1	1	6	1	2	2	1	20	1	9	6	0	4

表20 民國102年臺北市職業訓練人數
—概況(夜間班在職進修訓練)

職 種 別	期別	訓練人數(人)			分發就業人數(人)			分發就業佔 訓練人數%	備註
		計	男	女	計	男	女		
總 計		622	334	288					
網頁設計	第一期	25	12	13	-	-	-	-	
會計資訊應用	第一期	23	7	16	-	-	-	-	
網路路由與系統實務技術	第一期	23	23	0	-	-	-	-	
IC韌體開發	第一期	24	22	2	-	-	-	-	
用電設備檢驗	第一期	26	25	1	-	-	-	-	
汽車板金銲接技術	第一期	20	20	0	-	-	-	-	
OFFICE 2010應用	第一期	26	11	15	-	-	-	-	
飾品及拼布製作進階	第二期	31	0	31	-	-	-	-	
蘋果「true」體驗	第二期	21	7	14	-	-	-	-	
用電設備檢驗	第三期	26	24	2	-	-	-	-	
網拍商品美化	第三期	24	6	18	-	-	-	-	
數位設計新賞感	第三期	18	5	13	-	-	-	-	
機車修護	第三期	23	23	0	-	-	-	-	
OFFICE 2010應用	第三期	26	5	21	-	-	-	-	
會計資訊應用	第三期	18	4	14	-	-	-	-	
嵌入式系統設計	第三期	27	26	1	-	-	-	-	
汽車基本保養	第三期	16	16	0	-	-	-	-	
網頁設計	第四期	18	13	5	-	-	-	-	
舊衣創新--牛仔包製作	第四期	25	0	25	-	-	-	-	
精品咖啡師	第四期	25	8	17	-	-	-	-	
3D電腦輔助設計繪圖	第四期	20	16	4	-	-	-	-	
特定瓦斯器具裝修	第四期	26	26	0	-	-	-	-	
飾品及拼布製作進階	第四期	31	0	31	-	-	-	-	
蝶谷巴特聖誕趴	第四期	18	1	17	-	-	-	-	
印前製程--圖文組版丙級證照班	第四期	15	5	10	-	-	-	-	
汽車板金職能基礎	第四期	19	19	0	-	-	-	-	
飲料調製義式咖啡	第四期	28	10	18	-	-	-	-	

資料來源：職能發展學院

肆、勞動檢查

表21 臺北市廠礦檢查次數

年 別	總計	工廠檢查	礦場		鍋爐檢查	特種檢查
			安全檢查(1)	衛生勞動檢查		
民國 60 年	2,655	1,925	307	54	358	11
民國 61 年	3,092	2,227	301	159	386	19
民國 62 年	3,119	2,271	150	130	490	78
民國 63 年	3,204	2,417	262	52	459	14
民國 64 年	3,837	3,146	178	54	455	23
民國 65 年	3,844	3,021	191	36	513	83
民國 66 年	3,866	2,999	227	36	519	85
民國 67 年	3,184	2,358	215	36	489	86
民國 68 年	3,251	2,391	219	30	530	81
民國 69 年	2,305	1,366	168	14	507	250
民國 70 年	3,449	2,506	218	6	413	306
民國 71 年	3,723	2,632	244	44	307	496
民國 72 年	3,345	2,170	222	29	335	589
民國 73 年	3,765	2,567	232	21	338	607
民國 74 年	3,761	2,028	219	1	331	1,182
民國 75 年	3,803	2,024	233	3	434	1,109
民國 76 年	3,430	1,595	315	0	413	1,107
民國 77 年	3,385	1,583	315	0	435	1,052
民國 78 年	2,903	2,453	0	1	449	0
民國 79 年	3,087	1,325	0	0	441	1,321
民國 80 年	4,901	2,850	0	0	504	1,547
民國 81 年	1,689	1,135	0	0	381	173

附註：(1)民國63年起礦場安全檢查奉令移由臺灣省礦務局辦理

(2)自民國82年起，本市已無是類作業，故不再提供相關資料

資料來源：根據勞動檢查處及臺灣省礦務局提供資料編製

表22 臺北市事業單位

年別及區分	檢 查 次						
	一般行業檢查		營造業檢查		專		
	勞動條件	安全衛生	勞動條件	安全衛生	有機溶劑作業	鉛作業	粉塵作業
民國83年總計	818	3,934	651	645	565	197	203
民國84年總計	997	4,074	887	887	358	104	102
民國85年總計	718	2,612	2,315	2,330	245	52	76
民國86年總計	213	2,167	3,212	8,582	100	32	17
民國87年總計	473	4,745	413	15,044	126	61	38
民國88年總計	1,323	7,438	1,130	12,930	172	42	66
民國89年總計	1,671	3,823	470	11,095	102	42	17
民國90年總計	6,367	6,290	301	14,548	162	67	7
民國91年總計	6,191	9,445	299	13,560	284	52	36
民國92年總計	4,852	13,096	289	16,080	262	53	38
民國93年總計	3,733	9,463	295	21,813	252	42	52
民國94年總計	3,443	8,258	47	23,287	383	79	223
民國95年總計	4,202	8,545	504	20,084	395	106	60
民國96年總計	4,609	7,855	522	22,188	275	116	170
民國97年總計	5,210	7,755	567	23,714	252	32	84
民國98年總計	4,419	8,640	473	23,693	201	28	101
民國99年總計	5,318	6,338	143	19,110	173	29	96
民國100年總計	5,775	4,813	340	19,429	106	20	29
民國101年總計	6,382	4,911	261	21,252	206	26	116
民國102年總計	8,169	4,617	429	14,512	210	17	132
松 山 區	741	375	39	824	17	0	6
信 義 區	659	284	43	910	11	2	2
大 安 區	970	437	42	1,307	20	2	0
中 山 區	1,389	1,041	71	1,807	47	0	34
中 正 區	610	334	16	1,217	10	2	0
大 同 區	1,901	316	122	1,239	2	0	1
萬 華 區	190	215	7	726	7	0	2
文 山 區	152	112	14	924	5	1	4
南 港 區	186	203	15	874	21	0	18
內 湖 區	762	441	28	1,934	29	2	32
士 林 區	415	262	18	1,313	3	0	1
北 投 區	194	597	14	1,437	38	8	32

資料來源：勞動檢查處

備註：專業檢查、危險性機械及設備檢查均已包括於一般行業及營造業檢查中

勞工檢查－按行政區分

(座)				數				
業 檢 查(次)				危險性機械及設備檢查(座)				
特化物 質作業	噪音 作業	局限空 間作業	環境 測定	起重機	升降機	吊籠	鍋爐	壓力容器
100	0	59	254	249	51	35	128	1,708
98	81	83	278	240	58	20	117	1,618
98	55	21	266	275	62	4	771	158
37	17	4	164	151	51	23	28	45
61	73	2	217	624	43	15	131	81
63	102	2	225	1,016	130	49	948	1,497
39	32	0	49	593	43	71	371	1,003
53	48	0	336	1,009	42	84	80	62
104	105	0	487	2,107	79	145	115	24
122	150	0	451	1,021	7	45	41	0
141	197	0	67	2,469	34	271	80	116
90	304	0	203	2,499	130	333	90	396
170	590	309	33	2,304	174	187	158	610
89	555	0	44	2,007	169	346	22	689
77	473	0	5	1,496	100	580	42	311
87	394	389	2	1,612	107	532	109	337
84	426	369	0	1,396	68	355	22	208
64	394	579	1,051	2,565	549	707	108	1,067
83	301	644	943	2,361	536	559	48	906
81	280	542	10	1,283	205	121	61	248
8	18	25	1	87	0	11	3	62
5	14	19	1	60	15	5	4	1
12	21	32	0	90	8	21	4	31
5	80	101	1	333	67	36	16	13
7	21	30	1	70	44	5	1	1
2	8	28	1	189	4	8	4	1
15	7	30	1	73	3	6	0	0
6	7	10	1	86	5	0	5	2
1	24	16	1	48	9	10	0	6
7	33	53	1	122	40	16	5	41
4	5	39	0	70	0	2	1	27
9	42	159	1	55	10	1	18	63

表23 臺北市各業

年 別	運 輸 倉 儲 及 通 訊 業		礦 業 及 土 石 採 取 業	
	每月平均工作日數	每日平均工作時數	每月平均工作日數	每日平均工作時數
民國 73 年	26.0	8.0	24.5	7.0
民國 74 年	26.0	8.0	0.0	0.0
民國 75 年	25.9	8.1	0.0	0.0
民國 76 年	25.9	8.4	0.0	0.0
民國 77 年	24.8	8.1	0.0	0.0
民國 78 年	24.6	8.0	0.0	0.0
民國 79 年	25.0	8.0	25.2	8.0
民國 80 年	23.6	8.0	0.0	0.0
民國 81 年	26.0	8.0	0.0	0.0
民國 82 年	23.6	8.0	0.0	0.0
民國 83 年	21.6	7.9	0.0	0.0
民國 84 年	22.6	8.0	0.0	0.0
民國 85 年	23.4	7.8	21.5	8.0
民國 86 年	23.1	7.8	24.3	8.0
民國 87 年	22.6	7.9	12.4	4.0
民國 88 年	21.3	8.2	18.1	7.9
民國 89 年	22.7	7.9	0.0	0.0
民國 90 年	21.1	8.2	0.0	0.0
民國 91 年	21.2	8.3	0.0	0.0
民國 92 年	22.3	7.9	0.0	0.0
民國 93 年	23.7	8.2	0.0	0.0
民國 94 年	19.8	9.0	21.4	8.0
民國 95 年	21.3	8.3	21.4	8.0
民國 96 年	21.2	8.0	21.2	8.0
民國 97 年	21.3	8.0	21.2	8.1
民國 98 年	21.3	8.0	21.3	8.1

資料來源：勞動檢查處

工人工作時日

製造業		建築業		水電煤氣及環境衛生服務業	
每月平均工作日數	每日平均工作時數	每月平均工作日數	每日平均工作時數	每月平均工作日數	每日平均工作時數
27.3	8.6	24.0	8.0	25.0	8.0
26.3	8.4	24.1	8.0	25.2	8.0
25.7	8.3	24.2	8.1	25.7	7.9
24.4	8.2	24.3	8.1	26.6	7.3
24.1	8.0	24.5	8.2	24.0	7.7
23.7	8.2	24.1	8.2	23.9	7.6
25.0	8.0	25.0	8.0	25.0	8.0
24.3	7.9	23.9	8.0	23.8	7.8
26.0	8.0	26.4	8.2	0.0	0.0
24.3	7.9	23.9	7.9	23.9	7.8
23.0	7.7	23.3	8.1	22.8	7.8
23.2	7.9	23.5	8.2	23.3	7.7
23.1	8.1	23.5	8.2	23.6	7.7
23.1	8.0	23.8	8.2	23.5	7.6
22.6	8.1	22.5	8.3	23.0	7.9
21.8	7.9	23.0	8.3	22.0	8.0
23.5	7.8	22.2	8.2	23.0	7.8
18.7	9.0	22.6	7.9	20.0	8.0
18.4	8.8	22.5	8.3	20.3	8.7
21.9	8.0	21.7	8.1	20.9	8.0
22.3	8.2	21.6	8.3	21.6	8.0
21.1	8.1	24.2	7.8	21.1	8.0
21.1	8.1	22.9	8.1	22.1	8.3
21.2	8.1	22.9	8.1	22.0	8.1
21.2	8.1	22.6	8.1	22.1	8.1
21.2	8.1	22.4	8.1	22.0	8.1

表23 臺北市各業

年 別	農、林、漁、牧業		礦業及土石採取業		製造業		電力及燃氣供應業		用水供應及污染整治業		營造業		批發及零售業		運輸及倉儲業		住宿及餐飲業	
	每月平均工作日數	每日平均工作時數	每月平均工作日數	每日平均工作時數	每月平均工作日數	每日平均工作時數	每月平均工作日數	每日平均工作時數	每月平均工作日數	每日平均工作時數	每月平均工作日數	每日平均工作時數	每月平均工作日數	每日平均工作時數	每月平均工作日數	每日平均工作時數	每月平均工作日數	每日平均工作時數
民國 99 年	21.17	8	20.94	8.16	21.25	8.08	21.13	8.01	24.03	8.11	21.93	8.17	21.5	7.84	23.1	7.44	21.39	8.05
民國 100 年	20.07	8	21.16	8.25	21	8.08	20.67	8.03	23.1	8.06	22.84	8.11	21.26	7.82	21.27	8.02	21.61	7.8
民國 101 年	21.2	8	21.62	8.26	21.2	8.06	20.93	7.98	23.52	7.98	22.61	8.11	21.4	7.8	21.27	8.02	21.79	7.75
民國 102 年	21.24	8	21.33	8.17	20.96	8.06	20.61	7.98	23.20	7.95	22.30	8.03	21.45	7.83	20.86	8.01	22.67	7.78

資料來源：勞動檢查處

工人工作時日 (續1完)

資訊及通訊 傳播業		金融及保險 業		不動產業		專業、科學 及技術服務業		支援服務業		公共行政及 國防；強制性 社會安全		教育服務業		醫療保健及 社會工作服務 業		藝術、娛樂 及休閒服務業		其他服務業	
每月平 均工作 日數	每日平 均工作 時數	每月平 均工作 日數	每日平 均工作 時數	每月平 均工作 日數	每日平 均工作 時數	每月平 均工作 日數	每日平 均工作 時數	每月平 均工作 日數	每日平 均工作 時數	每月平 均工作 日數	每日平 均工作 時數	每月平 均工作 日數	每日平 均工作 時數	每月平 均工作 日數	每日平 均工作 時數	每月平 均工作 日數	每日 平均 工作 時數	每月平 均工作 日數	每日平 均工作 時數
20.92	7.96	20.97	7.95	22.51	8.27	20.91	7.83	22.53	8.89	21.48	7.94	20.74	8.01	21.4	7.95	23.63	8	22.1	8.17
20.77	8	20.74	7.96	22.43	8.25	20.69	7.94	22.23	8.92	21.44	8.03	20.43	8	21.07	8.01	23.03	8.03	21.92	8.1
21.05	8	20.89	7.93	22.29	8.21	20.69	7.92	22.28	8.91	21.28	8.1	20.61	7.99	21.39	7.98	22.76	7.98	22.17	8.06
20.73	8.00	20.60	7.91	22.16	8.22	20.16	7.82	21.96	8.83	20.55	8.30	20.42	8.00	21.04	7.94	22.28	7.99	21.82	7.98

表24 民國102年臺北市各業工人工作時日

月 別		農、林、漁、牧業	礦業及土石採取業	製造業	電力及燃氣供應業	用水供應及污染整治業	營造業	批發及零售業	運輸及倉儲業	住宿及餐飲業	資訊及通訊傳播業	金融及保險業	不動產業	專業、科學及技術服務業	支援服務業	公共行政及國防；強制性社會安全	教育服務業	醫療保健及社會工作服務業	藝術、娛樂及休閒服務業	其他服務業
一—三月	平均工作天數	19.4	20.4	19.6	19.2	22.8	21.4	20.3	19.7	21.1	19.4	19.2	20.7	19.0	21.1	18.9	19.0	19.7	21.8	20.2
	每日平均工作時數	8.0	8.2	8.1	8.0	7.9	8.1	7.9	8.0	7.7	8.0	7.9	8.2	7.8	8.8	8.5	8.0	7.9	8.0	8.0
四—六月	平均工作天數	20.9	21.3	20.8	20.2	23.4	22.4	21.0	20.5	21.6	20.6	20.3	22.2	19.0	21.8	20.4	20.4	20.9	22.3	21.9
	每日平均工作時數	8.0	8.2	8.1	8.0	7.9	8.0	7.8	8.0	7.8	8.0	7.9	8.2	7.8	8.8	8.4	8.0	8.0	8.0	8.0
七—九月	平均工作天數	22.3	22.0	21.7	21.3	23.3	22.8	22.7	21.6	25.5	21.4	21.3	22.8	21.5	22.6	21.5	20.7	21.8	22.4	22.8
	每日平均工作時數	8.0	8.1	8.1	8.0	8.0	8.0	7.8	8.0	7.8	8.0	7.9	8.2	7.8	8.9	8.2	8.0	7.9	8.0	8.0
十—十二月	平均工作天數	22.4	21.8	21.8	21.7	23.3	22.7	21.8	21.6	22.4	21.5	21.5	22.9	21.1	22.3	21.5	21.5	21.8	22.6	22.4
	每日平均工作時數	8.0	8.3	8.1	8.0	8.0	8.0	7.8	8.0	7.8	8.0	7.9	8.2	7.8	8.8	8.1	8.0	7.9	8.0	8.0

資料來源：勞動檢查處

本
頁
空
白

表25 臺北市各業

中華民國

月 別	輕										傷								
	農林漁牧業	礦業及土石採取業	製造業	電力及燃氣供應業	用水供應及污染整治業	營造業	批發及零售業	運輸及倉儲業	住宿及餐飲業	資訊及通訊傳播業	金融及保險業	不動產業	專業、科學及技術服務業	支援服務業	公共行政及國防；強制性社會安全	教育服務業	醫療保健及社會工作服務業	藝術、娛樂及休閒服務業	其他服務業
總 計	7.26	0.00	2.11	0.74	0.73	2.53	1.50	3.80	8.93	0.70	0.74	4.03	1.03	2.67	11.28	0.20	1.63	5.77	1.77
1 月	0.00	0.00	0.22	0.00	0.00	0.08	0.10	0.28	0.93	0.08	0.06	0.39	0.05	0.30	0.71	0.00	0.15	0.00	0.32
2 月	0.00	0.00	0.19	0.18	0.14	0.13	0.02	0.24	0.52	0.12	0.05	0.16	0.06	0.13	0.45	0.00	0.09	0.00	0.29
3 月	0.00	0.00	0.18	0.00	0.14	0.26	0.11	0.30	0.59	0.14	0.06	0.15	0.11	0.16	0.79	0.00	0.04	0.88	0.29
4 月	0.00	0.00	0.21	0.00	0.00	0.16	0.11	0.24	0.77	0.04	0.05	0.28	0.24	0.14	1.21	0.00	0.09	1.17	0.00
5 月	0.00	0.00	0.20	0.00	0.00	0.37	0.16	0.28	0.65	0.05	0.05	0.48	0.11	0.29	1.20	0.07	0.24	0.59	0.29
6 月	0.00	0.00	0.10	0.00	0.00	0.16	0.11	0.43	0.80	0.06	0.07	0.15	0.00	0.25	1.02	0.00	0.11	0.00	0.00
7 月	0.00	0.00	0.22	0.00	0.00	0.21	0.13	0.46	1.02	0.06	0.09	0.47	0.17	0.27	1.77	0.07	0.19	0.53	0.32
8 月	0.00	0.00	0.22	0.18	0.30	0.27	0.19	0.35	0.88	0.08	0.08	0.40	0.00	0.27	0.74	0.00	0.18	0.23	0.28
9 月	0.00	0.00	0.25	0.18	0.15	0.20	0.17	0.37	0.61	0.04	0.06	0.53	0.11	0.33	0.47	0.00	0.06	0.80	0.00
10 月	3.58	0.00	0.09	0.18	0.00	0.15	0.15	0.22	0.89	0.02	0.07	0.62	0.00	0.28	1.28	0.00	0.15	0.79	0.00
11 月	0.00	0.00	0.16	0.00	0.00	0.24	0.12	0.37	0.63	0.00	0.05	0.24	0.11	0.20	0.64	0.07	0.02	0.52	0.00
12 月	3.68	0.00	0.08	0.00	0.00	0.29	0.13	0.26	0.63	0.04	0.05	0.16	0.06	0.05	1.00	0.00	0.30	0.27	0.00

資料來源：勞動檢查處

(類)工人因公傷亡率

國102年

單位：千人率

	失										能							
	農 林 漁 牧 業	礦 業 及 土 石 採 取 業	製 造 業	電 力 及 燃 氣 供 應 業	用 水 供 應 及 污 染 整 治 業	營 造 業	批 發 及 零 售 業	運 輸 及 倉 儲 業	住 宿 及 餐 飲 業	資 訊 及 通 訊 傳 播 業	金 融 及 保 險 業	不 動 產 業	專 業 、 科 學 及 技 術 服 務 業	支 援 服 務 業	公 共 行 政 及 國 防 ； 強 制 性 社 會 安 全	教 育 服 務 業	醫 療 保 健 及 社 會 工 作 服 務 業	藝 術 、 娛 樂 及 休 閒 服 務 業
0.00	0.00	0.03	0.00	0.00	0.12	0.01	0.09	0.13	0.02	0.00	0.15	0.00	0.00	0.00	0.00	0.00	0.00	0.00
0.00	0.00	0.00	0.00	0.00	0.00	0.00	0.00	0.02	0.00	0.00	0.00	0.00	0.00	0.00	0.00	0.00	0.00	0.00
0.00	0.00	0.00	0.00	0.00	0.00	0.01	0.02	0.02	0.00	0.00	0.00	0.00	0.00	0.00	0.00	0.00	0.00	0.00
0.00	0.00	0.01	0.00	0.00	0.04	0.00	0.00	0.00	0.00	0.00	0.00	0.00	0.00	0.00	0.00	0.00	0.00	0.00
0.00	0.00	0.00	0.00	0.00	0.00	0.00	0.00	0.02	0.02	0.00	0.00	0.00	0.00	0.00	0.00	0.00	0.00	0.00
0.00	0.00	0.00	0.00	0.00	0.00	0.00	0.00	0.00	0.00	0.00	0.00	0.00	0.00	0.00	0.00	0.00	0.00	0.00
0.00	0.00	0.00	0.00	0.00	0.00	0.00	0.02	0.02	0.00	0.00	0.00	0.00	0.00	0.00	0.00	0.00	0.00	0.00
0.00	0.00	0.00	0.00	0.00	0.00	0.00	0.02	0.00	0.00	0.00	0.00	0.00	0.00	0.00	0.00	0.00	0.00	0.00
0.00	0.00	0.01	0.00	0.00	0.05	0.00	0.00	0.02	0.00	0.00	0.00	0.00	0.00	0.00	0.00	0.00	0.00	0.00
0.00	0.00	0.00	0.00	0.00	0.04	0.00	0.02	0.02	0.00	0.00	0.08	0.00	0.00	0.00	0.00	0.00	0.00	0.00
0.00	0.00	0.00	0.00	0.00	0.00	0.00	0.00	0.00	0.00	0.00	0.08	0.00	0.00	0.00	0.00	0.00	0.00	0.00
0.00	0.00	0.00	0.00	0.00	0.00	0.00	0.00	0.00	0.00	0.00	0.00	0.00	0.00	0.00	0.00	0.00	0.00	0.00
0.00	0.00	0.00	0.00	0.00	0.00	0.00	0.00	0.02	0.00	0.00	0.00	0.00	0.00	0.00	0.00	0.00	0.00	0.00

表25 臺北市各業(類)工人因公傷亡率(續1完)

中華民國102年

單位：千人率

農 林 漁 牧 業	礦 業 及 土 石 採 取 業	製 造 業	電 力 及 燃 氣 供 應 業	用 水 供 應 及 污 染 整 治 業	死					亡										備 註		
					營 造 業	批 發 及 零 售 業	運 輸 及 倉 儲 業	住 宿 及 餐 飲 業	資 訊 及 通 訊 傳 播 業	金 融 及 保 險 業	不 動 產 業	專 業 、 科 學 及 技 術 服 務 業	支 援 服 務 業	公 共 行 政 及 國 防 ； 強 制 性 社 會 安 全	教 育 服 務 業	醫 療 保 健 及 社 會 工 作 服 務 業	藝 術 、 娛 樂 及 休 閒 服 務 業	其 他 服 務 業				
0.00	0.00	0.03	0.00	0.00	0.00	0.00	0.04	0.00	0.00	0.00	0.00	0.00	0.00	0.00	0.00	0.00	0.00	0.00	0.00	0.00	0.00	
0.00	0.00	0.00	0.00	0.00	0.00	0.00	0.00	0.00	0.00	0.00	0.00	0.00	0.00	0.00	0.00	0.00	0.00	0.00	0.00	0.00	0.00	
0.00	0.00	0.00	0.00	0.00	0.00	0.00	0.02	0.00	0.00	0.00	0.00	0.00	0.00	0.00	0.00	0.00	0.00	0.00	0.00	0.00	0.00	
0.00	0.00	0.00	0.00	0.00	0.00	0.00	0.00	0.00	0.00	0.00	0.00	0.00	0.00	0.00	0.00	0.00	0.00	0.00	0.00	0.00	0.00	
0.00	0.00	0.01	0.00	0.00	0.00	0.00	0.00	0.00	0.00	0.00	0.00	0.00	0.00	0.00	0.00	0.00	0.00	0.00	0.00	0.00	0.00	
0.00	0.00	0.00	0.00	0.00	0.00	0.00	0.00	0.00	0.00	0.00	0.00	0.00	0.00	0.00	0.00	0.00	0.00	0.00	0.00	0.00	0.00	
0.00	0.00	0.00	0.00	0.00	0.00	0.00	0.00	0.00	0.00	0.00	0.00	0.00	0.00	0.00	0.00	0.00	0.00	0.00	0.00	0.00	0.00	
0.00	0.00	0.00	0.00	0.00	0.00	0.00	0.00	0.00	0.00	0.00	0.00	0.00	0.00	0.00	0.00	0.00	0.00	0.00	0.00	0.00	0.00	
0.00	0.00	0.01	0.00	0.00	0.00	0.00	0.02	0.00	0.00	0.00	0.00	0.00	0.00	0.00	0.00	0.00	0.00	0.00	0.00	0.00	0.00	
0.00	0.00	0.00	0.00	0.00	0.00	0.00	0.00	0.00	0.00	0.00	0.00	0.00	0.00	0.00	0.00	0.00	0.00	0.00	0.00	0.00	0.00	
0.00	0.00	0.00	0.00	0.00	0.00	0.00	0.00	0.00	0.00	0.00	0.00	0.00	0.00	0.00	0.00	0.00	0.00	0.00	0.00	0.00	0.00	
0.00	0.00	0.00	0.00	0.00	0.00	0.00	0.00	0.00	0.00	0.00	0.00	0.00	0.00	0.00	0.00	0.00	0.00	0.00	0.00	0.00	0.00	
0.00	0.00	0.00	0.00	0.00	0.00	0.00	0.00	0.00	0.00	0.00	0.00	0.00	0.00	0.00	0.00	0.00	0.00	0.00	0.00	0.00	0.00	
0.00	0.00	0.00	0.00	0.00	0.00	0.00	0.00	0.00	0.00	0.00	0.00	0.00	0.00	0.00	0.00	0.00	0.00	0.00	0.00	0.00	0.00	
0.00	0.00	0.00	0.00	0.00	0.00	0.00	0.00	0.00	0.00	0.00	0.00	0.00	0.00	0.00	0.00	0.00	0.00	0.00	0.00	0.00	0.00	

資料來源：勞動檢查處

本
頁
空
白

表26 臺北市適用安全衛生法

行業別	99 年						100 年					
	件數	罹災人數			件數 比例	罹災 比率	件數	罹災人數			件數 比例	罹災 比率
		死亡	傷殘	合計				死亡	傷殘	合計		
合計	15	14	4	18	100.00%	100.00%	19	19	1	20	100.00%	100.00%
營造業	10	10	1	11	66.67%	61.11%	9	9	0	9	47.37%	45.00%
製造業	1	1	0	1	6.67%	5.56%	1	1	0	1	5.26%	5.00%
餐旅業	0	0	0	0	0.00%	0.00%	0	0	0	0	0.00%	0.00%
水電燃氣業	1	0	3	3	6.67%	16.67%	0	0	0	0	0.00%	0.00%
環境衛生服務	1	1	0	1	6.67%	5.56%	0	0	0	0	0.00%	0.00%
運輸倉儲通信	0	0	0	0	0.00%	0.00%	1	1	0	1	5.26%	5.00%
機械設備租賃	0	0	0	0	0.00%	0.00%	0	0	0	0	0.00%	0.00%
大眾傳播業	0	0	0	0	0.00%	0.00%	0	0	0	0	0.00%	0.00%
醫療保健服務	0	0	0	0	0.00%	0.00%	0	0	0	0	0.00%	0.00%
修理服務業	0	0	0	0	0.00%	0.00%	0	0	0	0	0.00%	0.00%
洗染業	0	0	0	0	0.00%	0.00%	0	0	0	0	0.00%	0.00%
國防事業	0	0	0	0	0.00%	0.00%	0	0	0	0	0.00%	0.00%
農林漁牧業	0	0	0	0	0.00%	0.00%	0	0	0	0	0.00%	0.00%
礦業土石採取	0	0	0	0	0.00%	0.00%	0	0	0	0	0.00%	0.00%
廣告業	0	0	0	0	0.00%	0.00%	0	0	0	0	0.00%	0.00%
其他	2	2	0	2	13.33%	11.11%	8	8	1	9	42.11%	45.00%

資料來源：勞動檢查處

事業單位重大職業災害統計概況

101 年						102 年					
件數	罹災人數			件數 比例	罹災 比率	件數	罹災人數			件數 比例	罹災 比率
	死亡	傷殘	合計				死亡	傷殘	合計		
15	15	0	15	100.00%	100.00%	11	11	3	14	100.00%	100.00%
12	12	0	12	80.00%	80.00%	8	8	3	11	72.73%	78.57%
0	0	0	0	0.00%	0.00%	2	2	0	2	18.18%	14.29%
0	0	0	0	0.00%	0.00%	0	0	0	0	0.00%	0.00%
0	0	0	0	0.00%	0.00%	0	0	0	0	0.00%	0.00%
0	0	0	0	0.00%	0.00%	0	0	0	0	0.00%	0.00%
0	0	0	0	0.00%	0.00%	0	0	0	0	0.00%	0.00%
0	0	0	0	0.00%	0.00%	0	0	0	0	0.00%	0.00%
0	0	0	0	0.00%	0.00%	0	0	0	0	0.00%	0.00%
0	0	0	0	0.00%	0.00%	0	0	0	0	0.00%	0.00%
0	0	0	0	0.00%	0.00%	0	0	0	0	0.00%	0.00%
0	0	0	0	0.00%	0.00%	0	0	0	0	0.00%	0.00%
0	0	0	0	0.00%	0.00%	0	0	0	0	0.00%	0.00%
0	0	0	0	0.00%	0.00%	0	0	0	0	0.00%	0.00%
0	0	0	0	0.00%	0.00%	0	0	0	0	0.00%	0.00%
0	0	0	0	0.00%	0.00%	0	0	0	0	0.00%	0.00%
0	0	0	0	0.00%	0.00%	0	0	0	0	0.00%	0.00%
0	0	0	0	0.00%	0.00%	0	0	0	0	0.00%	0.00%
0	0	0	0	0.00%	0.00%	0	0	0	0	0.00%	0.00%
3	3	0	3	20.00%	20.00%	1	1	0	1	9.09%	7.14%

表27 臺北市工作場所重大職業災害

災害類別	94年		95年		96年		97年	
	件數	比例	件數	比例	件數	比例	件數	比例
合計	27	100.0%	31	100.0%	29	100.0%	23	100.0%
墜落	15	55.6%	13	41.9%	21	72.4%	12	52.2%
感電	2	7.4%	1	3.2%	3	10.3%	1	4.3%
倒塌崩塌	4	14.8%	3	9.7%	1	3.4%	3	13.0%
物體飛落	0	0.0%	1	3.2%	0	0.0%	0	0.0%
跌倒	0	0.0%	2	6.4%	1	3.4%	1	4.3%
火災	1	3.7%	2	6.4%	1	3.4%	2	8.7%
溺斃	1	3.7%	0	0.0%	1	3.4%	1	4.3%
被夾被捲	1	3.7%	3	9.7%	0	0.0%	0	0.0%
與高低溫之接觸	3	11.1%	1	3.2%	0	0.0%	0	0.0%
被撞	0	0.0%	4	12.9%	0	0.0%	1	4.3%
衝撞	0	0.0%	0	0.0%	0	0.0%	0	0.0%
與有害物之接觸	0	0.0%	0	0.0%	0	0.0%	1	4.3%
物體破裂	0	0.0%	0	0.0%	0	0.0%	0	0.0%
其他	0	0.0%	1	3.2%	1	3.4%	1	4.3%

資料來源：勞動檢查處

全產業依災害類型統計概況

98年		99年		100年		101年		102年	
件數	比例	件數	比例	件數	比例	件數	比例	件數	比例
16	100.0%	15	100.0%	19	100.0%	15	100.0%	11	100.0%
8	50.0%	8	53.3%	13	68.4%	9	60.0%	9	81.8%
4	25.0%	1	6.7%	0	0.0%	1	6.7%	0	0.0%
1	6.3%	1	6.7%	1	5.3%	0	0.0%	1	9.1%
1	6.3%	0	0.0%	0	0.0%	2	13.3%	0	0.0%
2	12.5%	1	6.7%	0	0.0%	0	0.0%	0	0.0%
0	0.0%	0	0.0%	0	0.0%	0	0.0%	1	9.1%
0	0.0%	0	0.0%	1	5.3%	0	0.0%	0	0.0%
0	0.0%	0	0.0%	1	5.3%	1	6.7%	0	0.0%
0	0.0%	0	0.0%	0	0.0%	0	0.0%	0	0.0%
0	0.0%	3	20.0%	2	10.5%	1	6.7%	0	0.0%
0	0.0%	1	6.7%	1	5.3%	0	0.0%	0	0.0%
0	0.0%	0	0.0%	0	0.0%	0	0.0%	0	0.0%
0	0.0%	0	0.0%	0	0.0%	0	0.0%	0	0.0%
0	0.0%	0	0.0%	0	0.0%	0	0.0%	0	0.0%
0	0.0%	0	0.0%	0	0.0%	1	6.7%	0	0.0%

本
頁
空
白

伍、身障就業

本
頁
空
白

表28 臺北市定額進用身心障礙者

類別 月底別	法定應進用人數			實際已進用人數		
	小計	公立	私立	小計	公立	私立
86年底	10,385	4,634	5,751	9,937	4,525	5,412
87年底	9,941	4,045	5,896	10,598	4,424	5,174
88年底	10,372	3,949	6,423	11,592	4,568	7,024
89年底	10,739	3,897	6,842	12,497	4,604	7,893
90年底	10,766	3,903	6,863	12,618	4,632	7,986
91年底	10,623	3,734	6,889	15,499	5,649	9,850
92年底	10,884	3,836	7,048	16,844	6,456	10,388
93年底	11,056	3,703	7,353	16,683	6,071	10,612
94年底	11,301	3,591	7,710	14,322	4,790	9,532
95年底	11,248	3,587	7,661	17,563	5,997	11,566
96年底	11,515	3,446	8,069	14,293	4,690	9,603
97年底	11,604	3,512	8,092	14,629	5,056	9,573
98年底	14,353	5,550	8,803	16,392	6,081	10,311
99年底	14,647	5,508	9,139	17,111	6,245	10,866
100年底	14,936	5,416	9,520	18,087	6,200	11,887
101年底	15,254	5,437	9,817	19,048	6,247	12,801
102年底	15,443	5,448	9,995	19,491	6,295	13,196
1月底	15,252	5,430	9,822	18,943	6,227	12,716
2月底	15,228	5,340	9,888	19,040	6,226	12,814
3月底	15,188	5,383	9,805	18,949	6,203	12,746
4月底	15,191	5,366	9,825	18,931	6,202	12,729
5月底	15,102	5,392	9,710	18,948	6,252	12,696
6月底	15,056	5,385	9,671	18,909	6,258	12,651
7月底	15,160	5,310	9,850	19,049	6,208	12,841
8月底	15,191	5,218	9,973	19,238	6,214	13,024
9月底	15,180	5,317	9,863	19,242	6,227	13,015
10月底	15,352	5,398	9,954	19,465	6,268	13,197
11月底	15,391	5,427	9,964	19,435	6,323	13,112
12月底	15,443	5,448	9,995	19,491	6,295	13,196

資料來源：勞動力重建運用處

機關(構)進用人數概況

超 額 進 用 人 數				法 定 進 用 不 足 人 數							
小	計	公	立	私	立	小	計	公	立	私	立
	2,656	1,014		1,642		3,104		1,123			1,981
	2,986	1,092		1,894		2,329		713			1,616
	3,443	1,168		2,275		2,223		549			1,674
	3,892	1,230		2,662		2,134		523			1,611
	3,951	1,241		2,710		2,099		512			1,587
	6,292	2,052		4,220		1,396		137			1,259
	7,278	2,632		4,646		1,318		12			1,306
	4,673	1,431		3,242		1,339		28			1,311
	4,879	1,377		3,502		1,356		13			1,343
	5,119	1,488		3,631		1,173		38			1,135
	4,762	1,514		3,248		1,323		43			1,280
	4,849	1,706		3,143		1,265		31			1,234
	4,463	1,144		3,319		1,499		91			1,408
	4,798	1,278		3,520		1,421		43			1,378
	8,129	2,207		5,922		1,438		32			1,406
	8,619	2,230		6,389		1,279		38			1,241
	9,039	2,284		6,755		1,212		18			1,194
	8,600	2,215		6,385		1,275		45			1,230
	8,745	2,299		6,446		1,310		33			1,277
	8,625	2,241		6,384		1,238		35			1,203
	8,682	2,248		6,434		1,304		25			1,279
	8,682	2,272		6,410		1,246		26			1,220
	8,708	2,296		6,412		1,239		25			1,214
	8,797	2,333		6,464		1,241		23			1,218
	9,023	2,409		6,614		1,231		19			1,212
	8,901	2,342		6,559		1,156		23			1,133
	9,033	2,311		6,722		1,170		27			1,143
	9,010	2,322		6,688		1,184		22			1,162
	9,039	2,284		6,755		1,212		18			1,194

表29 臺北市定額進用身心障礙者

類別 月底別	義務機關數			超額進用機關數		
	小計	公立	私立	小計	公立	私立
86 年 底	2,152	672	1,480	734	294	441
87 年 底	2,099	634	1,465	809	309	490
88 年 底	2,287	623	1,664	928	333	595
89 年 底	2,326	606	1,720	1,013	345	668
90 年 底	2,331	611	1,720	1,018	345	673
91 年 底	2,355	588	1,767	1,259	399	860
92 年 底	2,363	601	1,762	1,295	442	853
93 年 底	2,428	607	1,821	1,031	295	736
94 年 底	2,407	598	1,809	1,018	292	726
95 年 底	2,430	562	1,868	1,043	291	752
96 年 底	2,449	559	1,890	1,072	330	742
97 年 底	2,449	559	1,890	1,072	330	742
98 年 底	3,418	637	2,781	1,090	161	929
99 年 底	3,475	628	2,847	1,155	182	973
100 年 底	3,643	625	3,018	1,777	378	1,399
101 年 底	3,723	618	3,105	1,854	391	1,463
102 年 底	3,821	619	3,202	1,950	410	1,540
1 月 底	3,715	612	3,103	1,859	383	1,476
2 月 底	3,751	615	3,136	1,882	408	1,474
3 月 底	3,709	613	3,096	1,852	386	1,466
4 月 底	3,734	613	3,121	1,833	384	1,449
5 月 底	3,729	617	3,112	1,839	383	1,456
6 月 底	3,699	618	3,081	1,836	394	1,442
7 月 底	3,765	618	3,147	1,888	417	1,471
8 月 底	3,791	615	3,176	1,953	450	1,503
9 月 底	3,774	615	3,159	1,923	424	1,499
10 月 底	3,789	618	3,171	1,922	408	1,514
11 月 底	3,794	616	3,178	1,935	407	1,528
12 月 底	3,821	619	3,202	1,950	410	1,540

資料來源：勞動力重建運用處

義務機關(構)進用情形概況

足額進用機關數				不足額進用機關數							
小	計	公	立	私	立	小	計	公	立	私	立
	603		213		390		814		165		649
	604		186		418		621		121		500
	676		199		477		683		91		592
	710		181		529		603		80		523
	704		184		520		609		82		527
	572		148		424		524		41		483
	524		148		376		544		11		533
	839		290		549		558		22		536
	842		290		552		547		16		531
	892		263		629		495		8		487
	883		221		662		494		8		486
	883		221		662		494		8		486
	1,502		441		1,061		826		35		791
	1,563		424		1,139		757		22		735
	1,062		238		824		804		9		795
	1,124		213		911		745		14		731
	1,132		202		930		739		7		732
	1,116		212		904		740		17		723
	1,112		194		918		757		13		744
	1,130		210		920		727		17		710
	1,136		217		919		765		12		753
	1,141		221		920		749		13		736
	1,129		212		917		734		12		722
	1,120		191		929		757		10		747
	1,102		157		945		736		8		728
	1,129		180		949		722		11		711
	1,134		194		940		733		16		717
	1,136		198		938		723		11		712
	1,132		202		930		739		7		732

刊名：臺北市 102 年勞工統計年報

出版機關：臺北市政府勞動局

地址：臺北市市府路 1 號北區 5 樓

網址：<http://www.bola.taipei.gov.tw/>

電話：(02) 27287058

編者：臺北市政府勞動局會計室

出版年月：中華民國 103 年 6 月

創刊年月：中華民國 81 年 1 月

刊期頻率：年報

其他類型版本說明：本年報同時登載於臺北市政府勞動局網站，網址為

<http://www.bola.taipei.gov.tw/>

著作權利管理資訊：

如欲利用本書全部或部分內容者，需徵求著作財產權人同意或書面授權，請

逕洽臺北市政府勞動局會計室，電話：(02) 27287058