

# 臺北市士林區公所為民服務白皮書



中華民國 115 年 3 月

## 目 錄

|                            |    |
|----------------------------|----|
| 壹、區政願景                     | 2  |
| 貳、我們的服務團隊及服務項目             | 3  |
| 參、自動化資訊服務管道                | 10 |
| 肆、陳情、申訴及建言管道               | 14 |
| 伍、服務措施                     | 14 |
| 陸、我們的承諾                    | 16 |
| 柒、附錄                       | 17 |
| 一、本區各里辦公處暨里幹事名錄一覽表         | 17 |
| 二、士林公民會館                   | 27 |
| 三、本區區民活動中心                 | 27 |
| 四、本區公私立國小電話及地址一覽表          | 28 |
| 五、本區公私立國中電話及地址一覽表          | 29 |
| 六、本區公私立高中（職）電話及地址一覽表       | 30 |
| 七、本區公私立大專院校電話及地址一覽表        | 30 |
| 八、本區外國僑民學校電話及地址一覽表         | 31 |
| 九、臺北市政府申請案件處理時限表（區政類、場地租借） | 32 |

## 壹、區政願景

士林自古文風鼎盛，素有「士子如林」美譽，優越的人文與地理環境更獲外籍人士青睞，中西文化交織與秀麗山川，成就了士林獨特文化背景，也形成本市絕無僅有的小型國際村。地區特性發掘是區政經營精神所在，區政發展在這個可資利用的架構下，發現地區潛能，奠定發展定位。

- 一、平衡地區發展：本區依人文、歷史、地理、工商等特色，分別規劃為陽明山、天母、蘭雅、芝山岩、街上、後港、社子等七個次分區，未來將依各次分區特性平衡發展。
- 二、加強社區參與：鼓勵各里辦公處、社區發展協會，參與各項基層藝文活動，增加與民眾互動並提昇凝聚力，喚起市民對社區的認識，促進產業文化發展。
- 三、關懷弱勢族群：持續給予低收入戶、老人及新住民等弱勢團體的關懷照顧，使他們能得到身心慰藉與即時協助。
- 四、推動城市交流：與友好城市持續保持互動關係，加強雙方文化及各種經驗交流，做為本區施政參考。
- 五、提昇服務品質：區公所具有專業服務形象，以「員工任事積極、辦事更有效率、態度更為親切、顧客獲得滿意」為服務品質標準，提供民眾便捷、公平、效率行政措施與規劃。

在本所全體工作團隊努力合作下，相信必能為士林區區民提供最高品質服務。希望在地方鄉親監督、策勵下，大家貢獻心力與智慧，為建設士林新故鄉共同打拼。

## 貳、我們的服務團隊及服務項目

### 行政區域

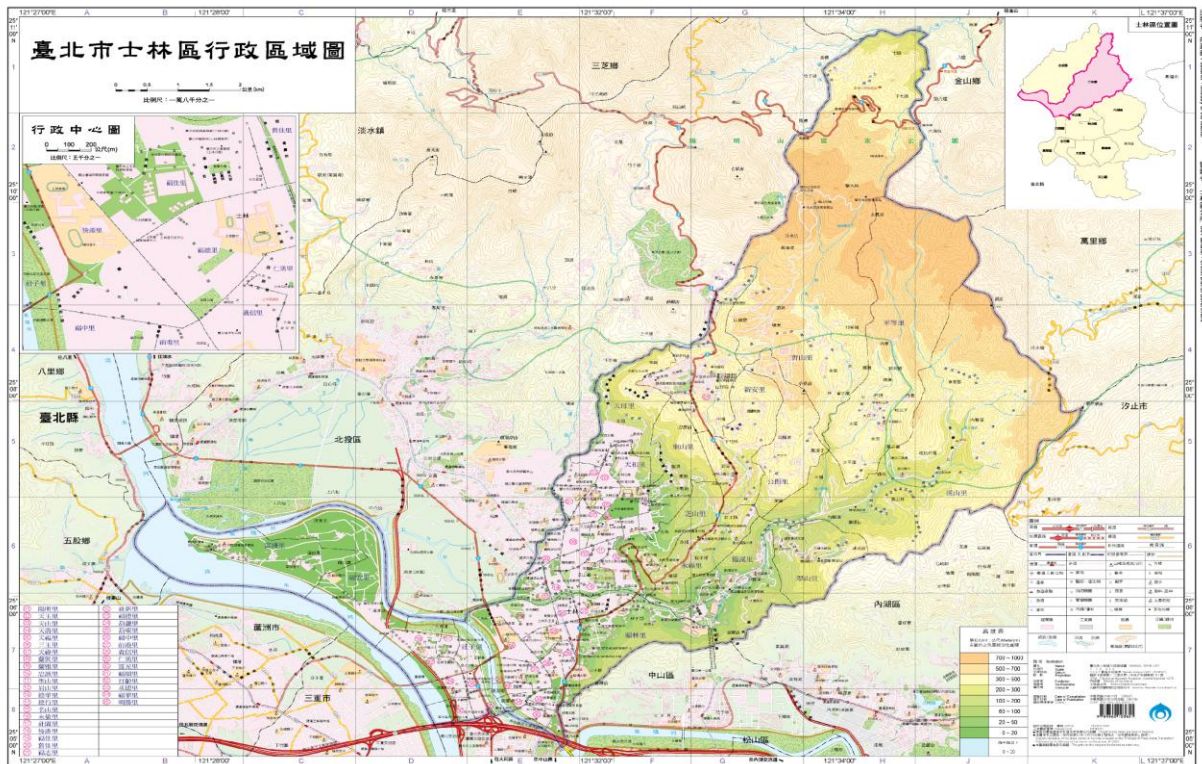

### 精神標誌



#### 本區精神標誌顏色意義說明

本區精神標誌是由綠、白、藍三種顏色組構而成，每一種顏色代表不同意義。

| 顏色 | 寓意  |
|----|---|
| 綠色 | 意涵士林有七星山、大屯山、五指山等三大山系環繞，放眼望去，一片綠意盎然，充滿無限生機。                         |
| 白色 | 為士林區圖形，狀似一尾躍出水面的大鯨魚「鯨躍龍門」，此標誌代表本所為民服務觸角，遍及本區每一個角落，更象徵著自由與活力。        |
| 藍色 | 代表區內有淡水河、基隆河、磺溪、雙溪等河流流貫其間；山明水秀，環境優美，吸引無數外國人士定居，儼成一個國際村，顯現士林的視野與包容力。 |

## 服務時間

- ✓ 常態服務時間：週一至週五(例假日除外)，上午 8:30~12:30，下午 1:30~5:30。
- ✓ 早鳥、午安服務：綜合受理櫃檯、兵役櫃檯實施上午 8:00~8:30，中午 12:30~1:30 彈性服務時間。
- ✓ 博愛櫃檯服務：週一至週五(例假日除外)，上午 8:30~下午 5:30。

## 服務資訊

- ✓ 網址：<https://sldo.gov.taipei/>
- ✓ 地址：11163 臺北市士林區中正路 439 號 8、9 樓
- ✓ 電話：02-28826200 (代表號)

| 樓層  | 單位名稱   | 電話分機  | 單位名稱  | 電話分機  |
|-----|--------|---|-------|---|
| 9 樓 | 民政課    | 6000~6005、6007~6009、6011~6014   | 防災辦公室 | 6022、6025、6026、6027                               |
|     | 社會課    | 6100、6101、6103~6106、6108~6111、6114、6115、6120、6401~6403、6407、6409、6410 | 兵役課   | 6200~6202、6207~6209、6211、6212、6214、6216、6228、6229 |
|     | 經建課    | 6300~6302、6305、6307~6311、6314~6316、6318                               | 人文課   | 6500~6504、6213、6331                               |
|     | 原住民服務臺 | 6015  | 里幹事   | 6603~6619、6621~6643、6645~6655                     |
| 8 樓 | 區長室    | 8000~8002、8707  | 副區長室  | 8100  |
|     | 主任秘書室  | 8200  | 人事室   | 8400、8401、8404                                    |
|     | 秘書室    | 8700~8703、8706、8708~8718、8720、8728、8729、8201、6601、6222、8304           | 資訊室   | 8600、8601、8603                                    |
|     | 會計室    | 8300、8303、8305、8306   | 政風室   | 8500、8501   |

|    |       |                |  |  |
|----|-------|----------------|--|--|
| 7樓 | 調解委員會 | 7800、7802、7803 |  |  |
| 1樓 | 駐警隊   | 1110、1190      |  |  |

## 交通位置

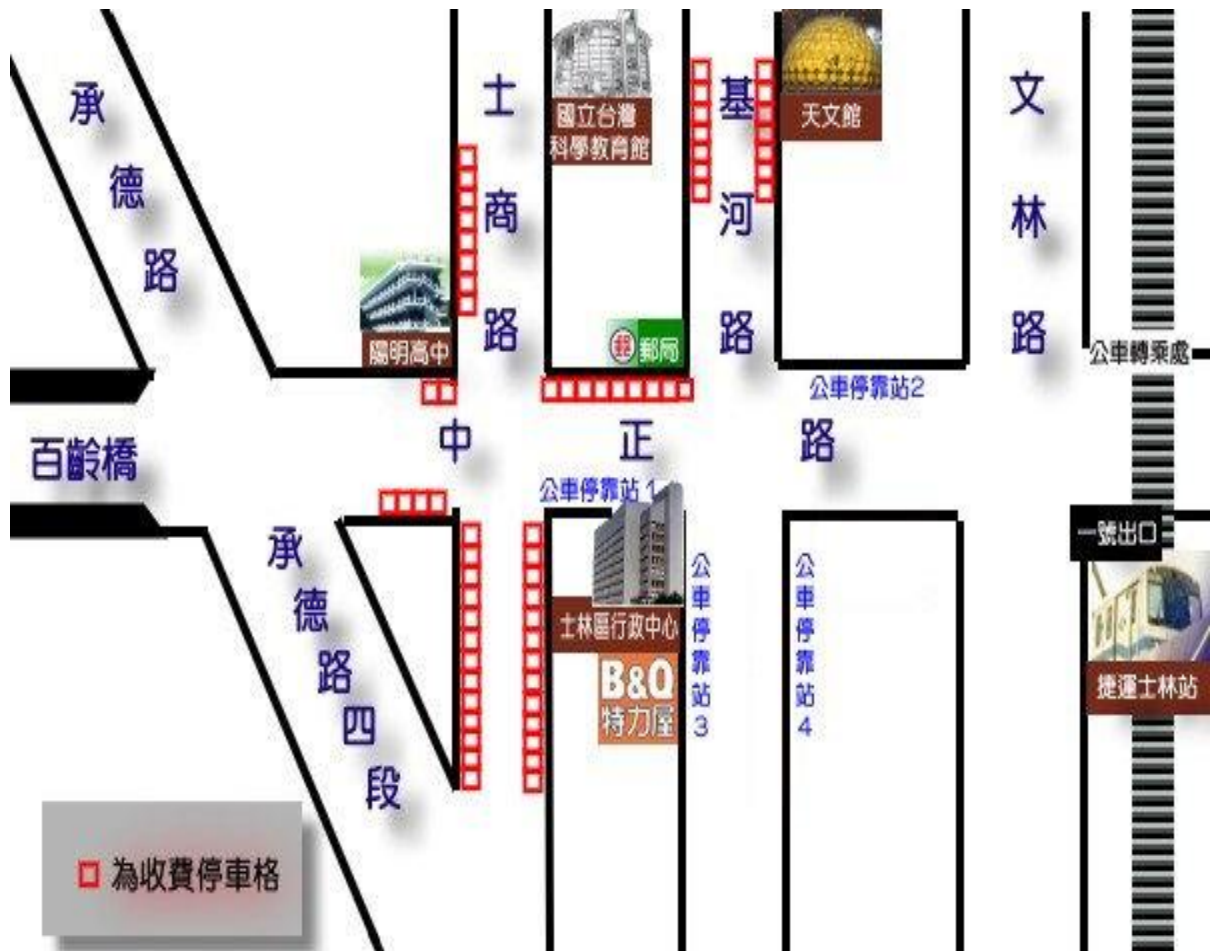

## 停車服務

- ✓ 士林區行政中心地下一樓（入口位於基河路側）設有 34 格便民洽公車位（含 3 格身心障礙停車位及 1 格孕婦優先停車位），提供洽公民眾半小時內免費停車使用。
- ✓ 計時收費：
  - 洽公民眾：提供洽公臨時停車 30 分鐘以下者免費，逾 30 分鐘至 1 小時，收費 30 元。逾 1 小時部分，每 30 分鐘收費 40 元，30 分鐘以下，以 30 分鐘收費。
- ✓ 月租收費：夜間停車每月 1,800 元。
- ✓ 提供車牌自動辨識出入及悠遊卡繳納洽公停車費，歡迎洽公民眾多加利用。

## 大眾運輸

### ✓ 捷運・站名：士林站（1 號出口）

由捷運士林站 1 號出口出站直行，再左轉中正路步行約 10 分鐘至中正路與基河路交叉路口即可抵達，詳細捷運資訊請至臺北大眾捷運股份有限公司網站查詢。

### ✓ 公車・站名：士林區行政中心

| 地圖位置    | 站牌名稱            | 站牌位置 | 公車路線  |
|---------|-----------------|------|---|
| 公車停靠站 1 | 士林區行政中心<br>(中正) | 中正路上 | 68 (含副線)、206、223、250、255 (含區間車)、302、304 重慶、508 (含區間車)、536、601、618、620、815、816、紅 3 (含區間車)、紅 7 (含區間車)、紅 10、紅 12、紅 15、紅 30、市民小巴 8、市民小巴 12、重慶幹線、1505 (例假日停駛)、557、821 (固定班次) |
| 公車停靠站 2 | 士林區行政中心<br>(中正) | 中正路上 | 206、223、250、255、302、304 重慶、508 (含區間車)、536、601、620、815、1505、紅 3、紅 7、紅 10、紅 12、紅 15、紅 30、市民小巴 8、市民小巴 12、重慶幹線、557、821 (固定班次)   |
| 公車停靠站 3 | 士林區行政中心<br>(基河) | 基河路上 | 41、290、303 (含區間車)、529、683、2022、9006、紅 9、紅 30、557  |
| 公車停靠站 4 | 士林區行政中心<br>(基河) | 基河路上 | 41、529、557、683、2022、9006、紅 30   |

資料來源：臺北市即時交通資訊網及我愛巴士 5284，最新公車資訊請至前揭網站查詢。

## 業務職掌

| 課室別 | 掌理事項  |
|-----|---|
| 民政課 | 掌理自治行政、選舉、里行政、環境衛生、義務教育、區民活動中心、民防、災害防救及其他有關民政事項。            |
| 社會課 | 掌理社會福利、社會救助、全民健康保險、社區發展協會輔導及其他有關社政事項。                       |
| 經建課 | 區民活動中心新建及修繕、地政、工商、農政、社區環境改造、鄰里公園及推動公民養成業務。                  |
| 兵役課 | 掌理兵役行政、徵兵處理、替代役業務、義務役軍人權益、後備軍人管理及其他有關役政事項。                  |
| 人文課 | 人口政策宣導、新住民生活輔導、禮俗宗教、文化藝術、社區藝文、史蹟文獻、慶典活動、觀光宣導、公民會館及其他有關文化事項。 |
| 調解會 | 免費法律諮詢服務、協助民眾有關民事事件及告訴乃論之刑事事件之調解。                           |
| 秘書室 | 掌理文書、出納、總務、資訊、法制、公關、研考及不屬其他各單位事項。                           |
| 人事室 | 掌理人事管理、教育訓練、待遇、員工福利、退休等事項。                                  |
| 政風室 | 掌理政風、防止貪瀆、機密及機關安全之維護工作。                                     |
| 會計室 | 辦理歲計、會計、統計等事項。  |

## 法律諮詢服務

|      |                           |
|------|---------------------------|
| 服務期間 | 每週一至週五（例假日除外）             |
| 服務時段 | 上午 09：30～11：30            |
| 服務電話 | 02-28826200 分機 7803       |
| 服務地點 | 臺北市士林區中正路 439 號 7 樓 調解委員會 |
| 諮詢費用 | 免費                        |

## 聲請調解服務

|        |  |
|--------|--|
| 調解聲請時間 | <ol style="list-style-type: none"><li>1、每週一至週五 8：30～12：30 及 13：30～17：30，國定假日及天災停止上班日不提供調解聲請之服務。</li><li>2、電話：02-28826200 分機 7800。</li><li>3、地址：臺北市士林區中正路 439 號 7 樓 調解委員會。</li></ol>  |
| 調解範圍   | <ol style="list-style-type: none"><li>1、民事部分：舉凡債務、租賃、物權、親屬、繼承、商事糾紛均可聲請調解。</li><li>2、刑事部分：以告訴乃論之刑事事件為限。</li><li>3、以下民事事件不能要求調解：<ol style="list-style-type: none"><li>(1)婚姻的無效或撤銷，請求認領、協議離婚等。</li><li>(2)違背強制或禁止的規定、公共秩序或善良風俗的事項。</li><li>(3)假扣押、假處分、公示催告、宣告死亡及監護或輔助宣告等事項。</li><li>(4)民、刑事事件已在第一審法院辯論終結者。</li><li>(5)聲請給付超過法定利率的利息者。</li><li>(6)關於租佃爭議事件。</li><li>(7)關於畸零地糾紛。</li><li>(8)其他法令規定有特別限制者。</li></ol></li></ol> |
| 調解的好處  | <ol style="list-style-type: none"><li>1、聲請調解不收任何費用。</li><li>2、避免打官司勞民傷財又費時。</li><li>3、調解委員居間調解雙方紛爭既能和平解決，又不傷和氣，一舉兩得。</li><li>4、調解成立案件，經法院核定後與確定判決有同一效力（民事）或就給付金錢或其他代替物之條款即為執行名義（刑事），他方當事人不履行時可向法院聲請強制執行。</li></ol>   |

## 參、自動化資訊服務管道

✓ 台北服務通：<https://service.taipei>

| 課室分類 | 台北服務通                                     | 網路申辦 | 憑證使用 |
|------|---|------|------|
| 民政課  | 臺北市原住民學生就學交通費補助                           | 非全程式 | 自然人  |
|      | 區民活動中心場地使用申請                              | 全程式  | X    |
| 社會課  | 低收入戶查定                                    | 全程申辦 | 自然人  |
|      | 家境清寒證明                                    | 全程申辦 | 自然人  |
|      | 公益彩券經銷商第 1 階段資格審查                         | 網路預約 | 自然人  |
|      | 以工代賑臨時工作                                  | 非全程式 | X    |
|      | 急難救助                                      | 網路預約 | 自然人  |
|      | 災害救助                                      | 網路預約 | 自然人  |
|      | 敬老/愛心乘車證服務/6-12 歲兒童搭乘捷運優惠/開通兌領「生生喝鮮奶」乳品功能 | 網路預約 | X    |
|      | 中低收入老人生活津貼                                | 全程申辦 | 自然人  |
|      | 身心障礙證明                                    | 網路預約 | 自然人  |
|      | 身心障礙者生活補助                                 | 全程申辦 | 自然人  |
|      | 臺北市育兒津貼                                   | 全程申辦 | 自然人  |
|      | 籌組社區發展協會                                  | 全程申辦 | 自然人  |
|      | 成立社區發展協會                                  | 非全程式 | 自然人  |
|      | 全民健康保險第一類（無職業里鄰長保險）                       | 全程申辦 | X    |
|      | 全民健康保險第五類（低收入戶福保）                         | 全程申辦 | X    |
|      | 全民健康保險第六類（地區人口）保險                         | 全程申辦 | X    |
|      | 國民年金被保險人所得未達一定標準認定資格                      | 全程申辦 | X    |
|      | 中低收入戶查定                                   | 全程申辦 | 自然人  |
|      | 區公所服務之以工代賑臨時工在職證明                         | 全程申辦 | X    |
|      | 育有未滿 2 歲兒童育兒津貼申請查定                        | 全程申辦 | X    |

|     |   |      |     |
|-----|---|------|-----|
|     | 教育部補助地方政府發放二歲以上未滿五歲幼兒育兒津貼及五歲至入國民小學前幼兒就學補助 | 非全程式 | X   |
|     | 申請低收入戶及中低收入戶證明                            | 全程申辦 | X   |
|     | 設籍本市未就讀本市幼兒園之幼兒數位卡證申請                     | 非全程式 | X   |
| 經建課 | 農業動力用電申辦基本電費減免輔導                          | 全程申辦 | 自然人 |
|     | 受理農戶種稻及轉(契)作、休耕補助申請                       | 非全程式 | 自然人 |
|     | 陽明山國家公園採箭竹筍許可證核發                          | 全程申辦 | 自然人 |
|     | 耕地租約變更終止或註銷登記申請                           | 網路預約 | 自然人 |
|     | 農業用地作農業使用證明                               | 非全程式 | X   |
|     | 臺北市社區共同天線核轉                               | 非全程式 | X   |
|     | 鄰里公園使用申請(一般性活動)                           | 全程申辦 | X   |
|     | 鄰里公園使用申請(營利性活動)                           | 全程申辦 | X   |
| 兵役課 | 服兵役役男家屬及遺屬特別補助                            | 全程申辦 | X   |
|     | 役男申請複檢                                    | 全程申辦 | X   |
|     | 服兵役役男家屬生活扶助                               | 全程申辦 | X   |
|     | 後備軍人緩召                                    | 全程申辦 | X   |
|     | 常備役體位因家庭因素申請服補充兵                          | 全程申辦 | X   |
|     | 義務役服兵役證明書申請                               | 全程申辦 | 自然人 |
|     | 乙種國民兵申請補(換)發證書                            | 全程申辦 | 自然人 |
|     | 僑民暫緩徵兵處理                                  | 全程申辦 | 自然人 |
|     | 役男免役證明書補發                                 | 全程申辦 | 自然人 |
|     | 服兵役役男家屬生活扶助各項補(慰)助                        | 全程申辦 | 自然人 |
|     | 常備兵因家庭因素申請提前退伍                            | 全程申辦 | X   |
|     | 應徵役男延期徵集入營                                | 全程申辦 | X   |
|     | 役男申請服宗教因素替代役                              | 全程申辦 | X   |
|     | 役男申請服家庭因素替代役                              | 全程申辦 | X   |
|     | 替代役役男申請提前退役                               | 全程申辦 | X   |

|   |   |      |   |
|---|---|------|---|
|   | 役男延期返國                                      | 全程申辦 | X |
|   | 出境就學役男申請變更出境身分及事由                           | 全程申辦 | X |
|   | 替代役退役證明書補發                                  | 全程申辦 | X |
| 調委會                                       | 調解不成立證明書                                    | 全程申辦 | X |
|   | 民事及告訴乃論刑事事件之調解聲請                            | 非全程式 | X |
| 秘書室                                       | 借(使)用區公所大禮堂申請                               | 全程申辦 | X |
| 人文課                                       | 祭祀公業法人設立登記                                  | 非全程式 | X |
|   | 祭祀公業法人派下現員變更登記                              | 非全程式 | X |
|   | 祭祀公業法人圖記及管理人印鑑證明及各項(管理人或監察人、財產增加或減少及章程)變更登記 | 非全程式 | X |
|   | 祭祀公業土地清理申報                                  | 非全程式 | X |
|   | 祭祀公業派下員繼承變動或派下員名冊漏列或誤列更正                    | 非全程式 | X |
|   | 祭祀公業規約訂定及各項(規約、管理人或監察人及不動產補列或誤列)變更備查案       | 非全程式 | X |
|   | 神明會土地清理申報                                   | 非全程式 | X |
|   | 神明會會員或信徒變動、漏列或誤列更正                          | 非全程式 | X |
|   | 神明會不動產變動、補列或漏列更正案                           | 非全程式 | X |
|   | 寺廟設立登記及變動(負責人、信徒、章程)登記                      | 非全程式 | X |
|   | 寺廟申請財產處分、不動產抵押貸款及核發印鑑證明                     | 非全程式 | X |
|   | 宗教(祠)財團法人申請設立許可                             | 非全程式 | X |
|   | 宗教(祠)財團法人各項(董監事、章程、財產處分、財產變更、不動產抵押貸款)變更許可案  | 非全程式 | X |
| 臺北市宗教團體以自然人或自然人以外名義登記之不動產辦理更名登記為寺廟教堂(會)所有 | 非全程式  | X    |   |

|  |                            |      |   |
|--|----------------------------|------|---|
|  | 臺北市中山、文山、內湖、士林、北投公民會館展覽場地  | 非全程式 | X |
|  | 臺北市中山、文山、士林、北投公民會館會議場地使用申請 | 非全程式 | X |
|  | 臺北市信義公民會館場地使用申請            | 非全程式 | X |

## 肆、陳情、申訴及建言管道

為廣泛蒐集民意，臺北市政府及本所提供多項建言管道供民眾表達意見，如您對市（區）政有任何建言或申訴事項，歡迎您將意見告訴我們，並留下您的電話及大名，本所將竭誠為您處理與答覆。

|              |  |
|--------------|--|
| 臺北市陳情系統 1999 | <a href="https://1999.gov.taipei/Front/main">https://1999.gov.taipei/Front/main</a><br>提供民眾對市政問題陳情建言之應用服務網站。 |
| 市民申訴電話       | 區公所：28826200 分機 8001 或撥打 1999 臺北市民當家熱線。  |

## 伍、服務措施

### 硬體設備

- ✓ 行政中心地下 1 樓汽車停車場設有 34 格便民洽公車位（含 3 格無障礙停車位、1 格孕婦優先停車位），提供洽公民眾半小時內免費停車使用。
- ✓ 行政中心 1 樓及 9 樓分別設置自動體外心臟電擊去顫器（AED）1 部，能夠自動偵測傷病患心律脈搏、並施以電擊使心臟恢復正常運作。
- ✓ 行政中心大門西側身障坡道後方設置吸菸室，供禁菸區內吸菸民眾使用。
- ✓ 招募熱心通外語者投入志工行列，協助新住民（外國人士）在我國生活適應輔導教學及研習活動，作為新住民與政府之溝通橋樑。
- ✓ 9 樓服務臺旁設置全球資訊網電腦 1 部，免費提供民眾上網查詢服務。
- ✓ 9 樓設置哺集乳室提供哺集乳空間需求。
- ✓ 社會課及兵役課成立單一窗口櫃檯，簡化作業流程，並於服務臺設置觸控螢幕取號碼機，依序受理民眾申請案件。
- ✓ 設置臺北市政府申請案件辦理時限表，提供市民申辦事項參考。
- ✓ 備有 4 種度數老花眼鏡，設置寫字桌及寫字檯，便利民眾填寫書表。
- ✓ 提供無障礙空間，設置輪椅、斜坡道、無障礙專用電梯、點字指示牌、服務鈴，停車場並設有無障礙停車位，提供有需要者貼心服務。
- ✓ 全面美化、綠化辦公場所，提供清新洽公環境。
- ✓ 9 樓洽公區設置 1 臺液晶電視，提供區民市（區）政最新訊息。
- ✓ 設置性別友善廁所，提供不分性別皆可自在使用的空間，女廁不敷使用時，性別友善廁所亦可以提高女性如廁使用間數；另有急需之民眾，可至志工服務檯索取生理用品，已達月經友善空間之效。
- ✓ 全面建構雙語辦公環境，方便外籍人士洽公。

## 軟體服務

- ✓ 招募熱心市民擔任志工，成立愛心志工隊，投入為民服務行列，協助市民洽公與開辦新住民生活輔導課程。
- ✓ 社會、兵役課實施晨間、中午彈性上班，受理一般民眾申辦事項。
- ✓ 設有引導人員為民眾服務，並由值日主管落實走動巡迴管理、主動積極答覆市民諮詢事項、協助市民申辦案件、注意櫃檯人員服務情形及解決各項糾紛。
- ✓ 辦理農趣生活節、走讀、成年禮、桌球比賽及法式滾球等活動，結合里辦公處、在地學校、民間企業團體，提升在地社群意識。
- ✓ 提供免費法律諮詢服務，商請專業律師到所義務為民眾解答各種法律問題。
- ✓ 定期辦理為民服務教育訓練，精進人員品質，提供市民便捷、滿意服務。
- ✓ 開辦新住民生活適應輔導課程，並推動新住民生活輔導課程，期使新住民融入臺灣社會文化，以推展社區國際化，促進文化交流為目標。
- ✓ 8樓藝文走廊，提供藝文工作者不定期展出優質作品，提升區民生活品質。
- ✓ 本所網頁建置檔案開放應用服務專區，提供檔案應用服務及申請閱覽。

## 陸、我們的承諾

- 一、永續推動行政革新、精進為民服務工作，積極並持續改善便民服務措施與服務態度、簡化工作流程，提供市民優質洽公環境。
- 二、各課室櫃檯採隨到隨辦受理民眾申請案件，滿足市民效率政府的期望。
- 三、持續推動區政業務E化，並且隨時傾聽市民心聲，設置意見箱暨推廣本市單一陳情系統，多方蒐集民眾聲音。
- 四、配合推動臺北市民e點通與免書證、免謄本業務，減少市民交通往返時間，提高行政效率，鼓勵市民多用網路、少用馬路。
- 五、提供市民便利生活空間，區內設置多處區民活動中心及1處公民會館提供市民辦理集會、藝文、研習等活動使用，讓民眾生活多樣化。
- 六、本區自然資源豐富、人文薈萃，以朝向建設本區成為文化產業化、產業文化化目標，整合地方特色與文化產業，重振地方經濟繁榮。

## 柒、附錄

### 一、本區各里辦公處暨里幹事名錄一覽表 (115.3.18)

本所網站 <https://sldo.gov.taipei/> 鄰里資訊

| 次分區   | 民政局編號 | 里別  | 里辦公處地址             | 里長  | 電話            | 傳真            | 行動電話             | 里幹事 | 行動電話             |
|-------|-------|-----|--------------------|-----|---------------|---------------|------------------|-----|------------------|
| 街上次分區 | 1     | 仁勇里 | 大東路 63 號<br>2 樓    | 洪銘鎮 | 2881-<br>2220 | 2881-<br>8633 | 0926-055-<br>186 | 許立屏 | 0972-295-<br>800 |
|       | 2     | 義信里 | 基河路 132<br>號地下 1 樓 | 許立丕 | 8861-<br>1910 | 2888-<br>3678 | 0922-850-<br>657 | 尹意如 | 0972-295-<br>801 |
|       | 3     | 福林里 | 中正路 187<br>巷 26 號  | 江美珠 | 2882-<br>1136 | 2880-<br>3016 | 0936-606-<br>115 | 李冠緯 | 0972-295-<br>802 |
|       | 4     | 福德里 | 福德路 81 巷<br>14 號   | 盛琳惠 | 2883-<br>9758 | 2883-<br>9758 | 0987-357-<br>879 | 潘雋杰 | 0972-295-<br>803 |

| 次分區   | 民政局編號 | 里別  | 里辦公處地址             | 里長  | 電話        | 傳真        | 行動電話         | 里幹事 | 行動電話         |
|-------|-------|-----|--------------------|-----|-----------|-----------|--------------|-----|--------------|
|       | 5     | 福志里 | 中正路 104 巷 2 號      | 邱邱田 | 2834-9568 | 8866-5858 | 0972-168-118 | 李勇毅 | 0972-295-804 |
|       | 6     | 舊佳里 | 中山北路 5 段 773 之 2 號 | 陳明松 | 2832-1958 |           | 0937-903-104 | 梁文祐 | 0972-295-805 |
|       | 7     | 福佳里 | 美崙街 190 號          | 許木春 |           |           | 0983-049-957 | 陳惟文 | 0972-295-806 |
| 後港次分區 | 8     | 後港里 | 大南路 423 號          | 紀建漢 | 2880-7588 | 2881-1455 | 0955-886-356 | 李遠祥 | 0972-295-807 |
|       | 9     | 福中里 | 福港街 151 號 9 樓      | 王德利 | 2883-8207 |           | 0932-305-183 | 呂世洪 | 0972-295-808 |

| 次分區 | 民政局編號 | 里別  | 里辦公處地址                  | 里長  | 電話        | 傳真        | 行動電話         | 里幹事      | 行動電話         |
|-----|-------|-----|-------------------------|-----|-----------|-----------|--------------|----------|--------------|
|     | 10    | 前港里 | 大南路 251 巷 18 號 1 樓      | 陳瑞華 | 2882-9686 | 2882-1178 | 0916-058-978 | 陳欣承      | 0972-295-809 |
|     | 11    | 百齡里 | 福港街 259 巷 13 弄 10 號 1 樓 | 翁淑穎 | 2880-2985 | 2880-3630 | 0935-966-272 | 陳欣承<br>代 | 0972-295-810 |
|     | 12    | 承德里 | 劍潭路 80 號                | 陳洲平 | 2885-9257 | 2885-3153 | 0928-225-383 | 陳俊棋      | 0972-295-811 |
|     | 13    | 福華里 | 和豐街 36 號 1 樓            | 楊小莉 | 2883-8325 | 2883-8325 | 0936-986-345 | 王俊登      | 0972-295-812 |
|     | 14    | 明勝里 | 承德路 4 段 5 之 1 號         | 張永棟 | 2885-5911 | 2885-5833 | 0933-920-380 | 梁淵順      | 0972-295-813 |

| 次分區   | 民政局編號 | 里別  | 里辦公處地址              | 里長  | 電話        | 傳真        | 行動電話         | 里幹事  | 行動電話         |
|-------|-------|-----|---------------------|-----|-----------|-----------|--------------|------|--------------|
| 社子次分區 | 15    | 福順里 | 延平北路 5 段 136 巷 24 號 | 林家卉 | 2816-0989 | 2816-1378 | 0958-830-605 | 李俊儀  | 0972-295-814 |
|       | 16    | 富光里 | 葫蘆街 62 號 1 樓        | 高毓紋 | 2816-0879 | 2811-3305 | 0909-092-282 | 卓俊甫  | 0972-295-815 |
|       | 17    | 葫蘆里 | 葫蘆街 137 號 1 樓       | 許振禮 | 2810-2336 | 2810-7866 | 0958-972-685 | 楊裁如  | 0972-295-816 |
|       | 18    | 葫東里 | 重慶北路 4 段 215 號      | 郭淑玲 | 8811-3989 | 8811-3989 | 0933-716-265 | 蔡淑蕙  | 0972-295-817 |
|       | 19    | 社子里 | 社正路 11 號 2 樓        | 陳明雄 | 2811-1133 | 2812-9961 | 0963-226-526 | 陳易佐代 | 0972-295-818 |

| 次分區 | 民政局編號 | 里別  | 里辦公處地址              | 里長       | 電話         | 傳真        | 行動電話         | 里幹事  | 行動電話         |
|-----|-------|-----|---------------------|----------|------------|-----------|--------------|------|--------------|
|     | 20    | 社新里 | 社子街 78 號            | 陳淑玲      | 28811-4458 | 8811-2882 | 0972-295-819 | 陳易佐  | 0972-295-819 |
|     | 21    | 社園里 | 中正路 439 號 9 樓       | 陳芸芳<br>代 | 2882-6200  |           | 0972-295-820 | 陳芸芳  | 0972-295-820 |
|     | 22    | 永倫里 | 永平街 1 號 1 樓         | 石林麗惠     | 2812-8208  |           | 0982-752-527 | 歐陽芸容 | 0972-295-821 |
|     | 23    | 福安里 | 延平北路 7 段 107 巷 10 號 | 謝文加      | 2811-0838  | 2811-0839 | 0932-353-134 | 蔡伯偉  | 0972-295-822 |
|     | 24    | 富洲里 | 延平北路 8 段 109 號      | 陳惠民      | 2816-1629  | 2810-5220 | 0988-538-777 | 吳冠廷  | 0972-295-823 |

| 次分區    | 民政局編號 | 里別  | 里辦公處地址                       | 里長  | 電話            | 傳真            | 行動電話             | 里幹事 | 行動電話             |
|--------|-------|-----|------------------------------|-----|---------------|---------------|------------------|-----|------------------|
| 芝山岩次分區 | 25    | 岩山里 | 芝玉路 1 段<br>197 巷 1 號         | 林美雯 | 2831-<br>7790 | 2834-<br>5122 | 0935-807-<br>277 | 崔明麗 | 0972-295-<br>824 |
|        | 26    | 名山里 | 兩聲街 68 號                     | 薛群秀 | 2836-<br>6501 | 2836-<br>6309 | 0936-466-<br>316 | 梁愛文 | 0972-295-<br>825 |
|        | 29    | 聖山里 | 德行東路<br>190 巷 6 弄 2<br>號 1 樓 | 吳三勇 | 2832-<br>3118 | 2834-<br>5897 | 0937-809-<br>009 | 蔣維玲 | 0972-295-<br>828 |
|        | 31    | 芝山里 | 德行東路<br>308 號                | 魏雅郁 | 2836-<br>6179 | 2836-<br>9021 | 0939-074-<br>659 | 陳雅雯 | 0972-295-<br>830 |
|        | 32    | 東山里 | 士東路 320<br>巷 2 號             | 陳文賢 | 2831-<br>2348 |               | 0986-666-<br>969 | 林欣  | 0972-295-<br>831 |

| 次分區   | 民政局編號 | 里別  | 里辦公處地址                      | 里長   | 電話        | 傳真        | 行動電話                         | 里幹事 | 行動電話         |
|-------|-------|-----|-----------------------------|------|-----------|-----------|------------------------------|-----|--------------|
| 蘭雅次分區 | 30    | 忠誠里 | 德行東路 74 巷 15 弄 1 號 1 樓      | 曾坤來  | 2831-0943 | 2831-4426 | 0988-269-345<br>0902-112-735 | 陳冠翊 | 0972-295-829 |
|       | 27    | 德行里 | 德行西路 30 號                   | 張德美  | 8866-2865 | 8866-2865 | 0939-931-903                 | 涂建竹 | 0972-295-826 |
|       | 28    | 德華里 | 中正路 439 號 9 樓               | 林明儀代 | 2882-6200 |           | 0935-086-565                 | 林明儀 | 0972-295-827 |
|       | 34    | 蘭雅里 | 中山北路 6 段 290 巷 7 弄 25 號 1 樓 | 萬天榮  | 2832-2021 | 2831-3820 | 0939-710-597                 | 陳行萱 | 0972-295-833 |
|       | 35    | 蘭興里 | 福華路 180 號 2 樓               | 林文龍  | 8866-4298 | 2836-1622 | 0935-389-389                 | 李汶樺 | 0972-295-834 |

| 次分區   | 民政局編號 | 里別  | 里辦公處地址                  | 里長  | 電話        | 傳真        | 行動電話         | 里幹事 | 行動電話         |
|-------|-------|-----|-------------------------|-----|-----------|-----------|--------------|-----|--------------|
| 天母次分區 | 33    | 三玉里 | 士東路 200 巷 62 號          | 羅志傑 | 2831-5689 | 2837-1198 | 0937-022-969 | 彭玉真 | 0972-295-832 |
|       | 36    | 天福里 | 天母東路 8 巷 31 弄 6 號 1 樓   | 江啓南 | 2872-5515 | 2873-8303 | 0928-118-653 | 曾培鈺 | 0972-295-835 |
|       | 37    | 天祿里 | 中山北路 6 段 728 巷 8 號 1 樓  | 李錦琿 | 2871-8465 |           | 0911-729-171 | 蔡吉濡 | 0972-295-836 |
|       | 38    | 天壽里 | 中山北路 6 段 405 巷 50 號 2 樓 | 陳伯同 | 2871-6832 | 2874-5406 | 0955-088-580 | 吳潔美 | 0972-295-837 |
|       | 39    | 天和里 | 中山北路 7 段 154 巷 6 號 4 樓  | 蔡明松 | 2875-4030 | 2875-4030 | 0937-022-800 | 郭凱裕 | 0972-295-838 |

| 次分區                        | 民政局編號 | 里別          | 里辦公處地址                 | 里長                       | 電話                                 | 傳真            | 行動電話             | 里幹事         | 行動電話             |
|----------------------------|-------|-------------|------------------------|--------------------------|------------------------------------|---------------|------------------|-------------|------------------|
|                            | 40    | 天<br>山<br>里 | 中山北路7<br>段154巷6<br>號4樓 | 陳<br>永<br>鴻              | 2872-<br>3220                      | 2872-<br>3120 | 0919-318-<br>119 | 高<br>景<br>孝 | 0972-295-<br>839 |
|                            | 41    | 天<br>玉<br>里 | 中正路439<br>號9樓          | 張<br>心<br>怡 <sup>代</sup> | 2877-<br>2933                      |               | 0932-142-<br>100 | 張<br>心<br>怡 | 0972-295-<br>840 |
|                            | 42    | 天<br>母<br>里 | 中山北路7<br>段191巷23<br>號  | 李<br>陳<br>菜<br>蓮         | 2871-<br>5077<br><br>2873-<br>5077 | 2872-<br>2282 | 0922-805-<br>985 | 謝<br>翰<br>文 | 0972-295-<br>841 |
| 陽<br>明<br>山<br>次<br>分<br>區 | 43    | 永<br>福<br>里 | 莊頂路113<br>號隔壁          | 林<br>國<br>柱              | 2861-<br>1288                      | 2861-<br>1288 | 0958-596-<br>558 | 楊<br>雅<br>婷 | 0972-295-<br>842 |
|                            | 44    | 公<br>館<br>里 | 永公路412<br>號之1          | 葉<br>進<br>財              | 2861-<br>8987                      | 2861-<br>3708 | 0976-955-<br>282 | 謝<br>慧<br>珍 | 0972-295-<br>843 |

| 次分區 | 民政局編號 | 里別  | 里辦公處地址              | 里長  | 電話        | 傳真        | 行動電話         | 里幹事 | 行動電話         |
|-----|-------|-----|---------------------|-----|-----------|-----------|--------------|-----|--------------|
|     | 45    | 新安里 | 仰德大道 3 段 106 巷 21 號 | 陳韋甫 | 2861-0562 | 2861-5999 | 0958-275-999 | 王幸珠 | 0972-295-844 |
|     | 46    | 陽明里 | 菁山路 34 巷 1 號        | 黃裕倉 | 2861-8717 | 2861-8717 | 0920-756-571 | 曾一仙 | 0972-295-845 |
|     | 47    | 菁山里 | 菁山路 101 巷 34 號      | 何德寬 | 2861-1717 | 2862-1637 | 0937-851-848 | 林東叡 | 0972-295-846 |
|     | 48    | 平等里 | 平菁街 106 巷 18 號      | 徐明忠 | 2861-6899 | 2861-6979 | 0919-312-369 | 林勝淮 | 0972-295-847 |
|     | 49    | 溪山里 | 至善路 3 段 258 號旁      | 黃慧芬 | 2841-3687 | 2841-3687 | 0933-898-089 | 陳美鳳 | 0972-295-848 |

| 次分區 | 民政局編號 | 里別  | 里辦公處地址       | 里長  | 電話        | 傳真        | 行動電話         | 里幹事 | 行動電話         |
|-----|-------|-----|--------------|-----|-----------|-----------|--------------|-----|--------------|
|     | 50    | 翠山里 | 中社路1段36巷2之1號 | 陳之貴 | 2841-2197 | 2841-3297 | 0922-626-557 | 何幸容 | 0972-295-849 |
|     | 51    | 臨溪里 | 至善路2段149號    | 郭肇富 | 2881-9429 | 2883-6763 | 0932-240-702 | 羅淑滿 | 0972-295-850 |

## 二、士林公民會館

- ✓ 士林公民會館於 95 年 12 月 1 日啟用，目前 1 樓 101 室、103 室規劃為展示空間，供市民朋友申請作為書法、繪畫及攝影等展覽用途，免費供民眾參觀，亦獲得市民朋友熱烈響應；2 樓 202 教室（36 坪）、203 教室（28 坪）均可供民眾洽借辦理各項研習課程使用，另 3 樓 301 教室為舞蹈教室，由本所管理維護。
- ✓ 服務時間：每日上午 9 時至 12 時；下午 2 時至 5 時；晚上 6 時至 9 時。每週一及逢國定假日、特殊節日或經管理機關張貼休館之日，不對外開放使用。
- ✓ 聯絡電話：02-88611753(館長室)、02-88611751（志工服務櫃檯）。02-28826200 分機 6213（公民會館館長）
- ✓ 會館地址：臺北市士林區大東路 75 號

## 三、本區區民活動中心

- ✓ 提供民眾申請集會、藝文研習等活動使用，歡迎多加利用。
- ✓ 洽詢單位：臺北市士林區公所民政課
- ✓ 聯絡電話：02-28826200 分機 6011
- ✓ 請多利用市民服務大平臺：<https://service.gov.taipei/>申請區民活動中心場地使用。

| 名稱 | 坪數  | 地址                | 容納人數 |
|----|-----|-------------------|------|
| 天母 | 183 | 士林區中山北路7段154巷6號4樓 | 200  |
| 三玉 | 176 | 士林區忠誠路2段53巷7號10樓  | 200  |

|       |     |                     |     |
|-------|-----|---------------------|-----|
| 承德    | 109 | 士林區承德路4段5之1號        | 100 |
| 葫蘆堵   | 105 | 士林區延平北路5段136巷1號10樓  | 100 |
| 福中(A) | 100 | 士林區福港街151號10樓       | 100 |
| 福中(B) | 46  | 士林區福港街151號10樓       | 50  |
| 義信    | 68  | 士林區基河路132號地下1樓      | 70  |
| 芝山岩   | 49  | 士林區雨聲街68號           | 40  |
| 中洲    | 91  | 士林區延平北路9段80號        | 100 |
| 葫東    | 85  | 士林區中正路589號          | 100 |
| 福佳    | 66  | 美崙街190號(位於美崙公園內)    | 40  |
| 臨溪    | 69  | 士林區至善路2段286號        | 80  |
| 福志    | 78  | 中正路104巷2號           | 80  |
| 社園    | 78  | 永平街2號               | 80  |
| 文昌    | 63  | 士林區文昌路166之1號(文昌橋南側) | 70  |
| 仰德    | 60  | 士林區德行西路30號          | 70  |
| 德華    | 58  | 士林區文昌路211之1號(文昌橋北側) | 60  |
| 劍潭    | 55  | 士林區通河街179巷2號3樓      | 60  |
| 福林(大) | 47  | 士林區中正路187巷26號       | 50  |
| 福林(小) | 23  | 士林區中正路187巷26號       | 10  |
| 福安    | 45  | 士林區延平北路7段114號2樓     | 50  |
| 陽明    | 43  | 士林區菁山路34巷1號         | 50  |
| 舊佳    | 37  | 士林區中山北路5段773之1號     | 50  |
| 富光    | 35  | 士林區延平北路5段1巷40號      | 40  |
| 平等    | 34  | 士林區平菁街106巷18號       | 40  |

#### 四、本區公私立國小電話及地址一覽表

| 校名    | 電話       | 地址               |
|-------|----------|------------------|
| 士林國小  | 28812231 | 臺北市士林區大東路165號    |
| 士東國小  | 28710064 | 臺北市士林區中山北路6段392號 |
| 福林國小  | 28316293 | 臺北市士林區福志路75號     |
| 陽明山國小 | 28616366 | 臺北市士林區仰德大道3段61號  |
| 社子國小  | 28126195 | 臺北市士林區延平北路6段308號 |

|        |          |                   |
|--------|----------|-------------------|
| 雨聲國小   | 28311004 | 臺北市士林區至誠路1段62巷70號 |
| 富安國小   | 28103192 | 臺北市士林區延平北路8段135號  |
| 劍潭國小   | 28855491 | 臺北市士林區通河街16號      |
| 溪山實小   | 28411010 | 臺北市士林區至善路3段199號   |
| 平等國小   | 28610503 | 臺北市士林區平菁街101號     |
| 百齡國小   | 28817683 | 臺北市士林區福港街205號     |
| 雙溪國小   | 28411038 | 臺北市士林區中社路2段66號    |
| 葫蘆國小   | 28129586 | 臺北市士林區環河北路3段95號   |
| 雨農國小   | 28329700 | 臺北市士林區忠義街1號       |
| 天母國小   | 28723336 | 臺北市士林區天玉街12號      |
| 文昌國小   | 28365411 | 臺北市士林區文林路615巷20號  |
| 芝山國小   | 28316115 | 臺北市士林區德行東路285號    |
| 蘭雅國小   | 28366052 | 臺北市士林區磺溪街57號      |
| 三玉國小   | 28751369 | 臺北市士林區天母東路116號    |
| 私立華興小學 | 28316834 | 臺北市士林區仰德大道1段101號  |
| 士東國小補校 | 28719253 | 臺北市士林區中山北路6段392號  |
| 社子國小補校 | 28112882 | 臺北市士林區延平北路6段308號  |

資料來源：112年3月1日臺北市政府教育局

## 五、本區公私立國中電話及地址一覽表

| 校名   | 電話       | 地址               |
|------|----------|------------------|
| 至善國中 | 28411350 | 臺北市士林區至善路2段360號  |
| 格致國中 | 28610079 | 臺北市士林區仰德大道4段75號  |
| 蘭雅國中 | 28329377 | 臺北市士林區忠誠路2段51號   |
| 士林國中 | 88613411 | 臺北市士林區中正路345號    |
| 福安國中 | 28108766 | 臺北市士林區延平北路7段250號 |

|           |          |                      |
|-----------|----------|----------------------|
| 天母國中      | 28754864 | 臺北市士林區天母東路 120 號     |
| 陽明高中國中部   | 28316675 | 臺北市士林區中正路 510 號      |
| 百齡高中國中部   | 28831568 | 臺北市士林區承德路 4 段 177 號  |
| 私立衛理女中國中部 | 28411487 | 臺北市士林區至善路 2 段 321 號  |
| 私立華興中學國中部 | 28316834 | 臺北市士林區仰德大道 1 段 101 號 |
| 士林國中補校    | 88613411 | 臺北市士林區中正路 345 號      |
| 私立臺北歐洲學校  | 81459007 | 臺北市士林區建業路 31 號       |

資料來源：112 年 3 月 1 日臺北市政府教育局

## 六、本區公私立高中（職）電話及地址一覽表

| 校名         | 電話       | 地址                   |
|------------|----------|----------------------|
| 陽明高中       | 28316675 | 臺北市士林區中正路 510 號      |
| 百齡高中       | 28831568 | 臺北市士林區承德路 4 段 177 號  |
| 士林高級商業職業學校 | 28313114 | 臺北市士林區士商路 150 號      |
| 私立衛理女中高中   | 28413368 | 臺北市士林區至善路 2 段 321 號  |
| 私立泰北高中     | 28825560 | 臺北市士林區福林路 240 號      |
| 私立華興中學高中部  | 28316834 | 臺北市士林區仰德大道 1 段 101 號 |
| 私立華岡藝術學校   | 28612354 | 臺北市士林區建業路 73 巷 8 號   |

資料來源：112 年 3 月 1 日臺北市政府教育局

## 七、本區大專院校電話及地址一覽表

| 校名            | 電話       | 地址                   |
|---------------|----------|----------------------|
| 臺北市立大學（天母校區）  | 28718288 | 臺北市士林區忠誠路 2 段 101 號  |
| 私立東吳大學（外雙溪校區） | 28819471 | 臺北市士林區臨溪路 70 號       |
| 私立文化大學        | 28610511 | 臺北市士林區華岡路 55 號       |
| 私立銘傳大學        | 28824564 | 臺北市士林區中山北路 5 段 250 號 |

|                  |          |                      |
|------------------|----------|----------------------|
| 私立台北海洋科技大學（士林校區） | 28102292 | 臺北市士林區延平北路 9 段 212 號 |
|------------------|----------|----------------------|

資料來源：112 年 3 月 1 日教育部網站

### 八、本區外國僑民學校電話及地址一覽表

| 校名   | 電話       | 地址   |
|--|----------|--|
| 臺北美國學校<br>Taipei American School             | 77509900 | 臺北市士林區中山北路 6 段<br>754 巷 800 號                        |
| 臺北復臨美國學校<br>Taipei Adventist American School | 28616400 | 臺北市士林區莊頂路 80 巷 64 號                                  |
| 臺北歐洲學校<br>Taipei European School             | 81459007 | 臺北市士林區文林路 727 號<br>(幼稚園、小學)<br>臺北市士林區建業路 31 號(中學、高中) |
| 臺北市日僑學校<br>Taipei Japanese School            | 28723801 | 臺北市士林區中山北路 6 段<br>785 號                              |

資料來源：112 年 3 月 1 日教育部網站

## 九、臺北市政府申請案件處理時限表