山腳斷層南段錯動規模6.6傷亡人數

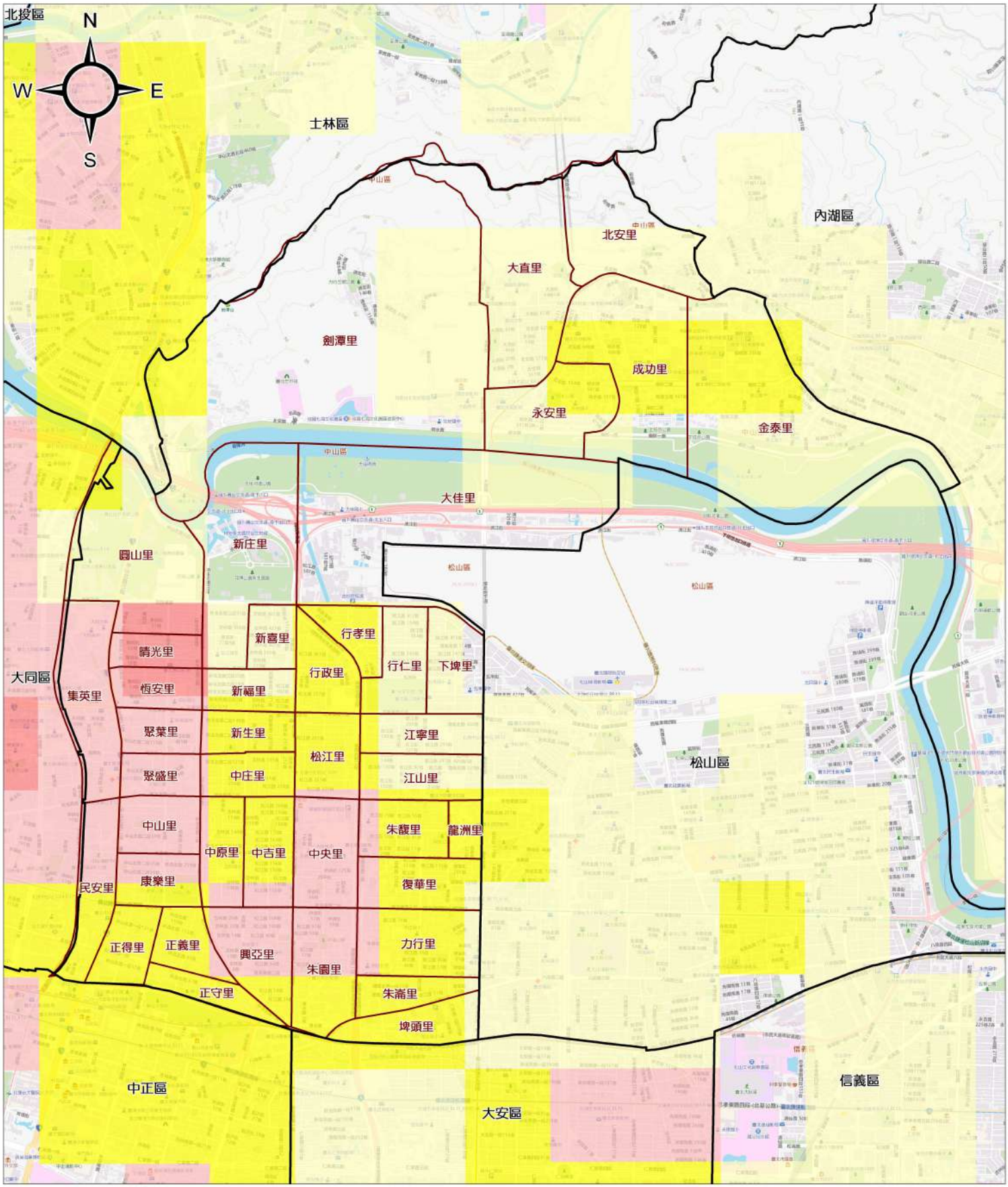

圖例	重傷加死亡(單位：人)	斷層	行政區域界	比例尺
	1 - 5	山腳斷層	區界線	0 0.5 1 公里
	6 - 10		里界線	
	11 - 20	製作單位		資料來源
	21 - 30	臺北市政府 國立臺灣大學氣候天氣災害研究中心		國家災害防救科技中心 國家地震工程研究中心
	> 30			

中華民國114年3月